

## KORONABIRUSAREN EGOERA EPIDEMIOLOGIKOA EUSKADIN (COVID-19) -- 2022KO URTARRILAREN 10ETIK 16RA EGIAZTATUTAKO TESTEN EMAITZAK--

## SITUACIÓN EPIDEMIOLÓGICA DEL CORONAVIRUS (COVID-19) EN EUSKADI -- RESULTADOS DE TESTS VALIDADOS DEL 10 AL 16 DE ENERO DE 2022--

Osasun Sailburuordetza / Viceconsejería de Salud  
COVID Informazio Zerbitzua / Servicio de Información COVID



### ADIERAZLE NAGUSIAK –2022/01/17 INDICADORES PRINCIPALES

Asteko positibo kopurua / Número de positivos semanal  <b>59.534</b>	14 eguneko Inzidentzia metatuaren tasa / Tasa de incidencia acumulada en 14 días  <b>6.235,46</b>	7 eguneko inzidentzia metatuaren tasa / Tasa de incidencia acumulada en 7 días  <b>2.706,45</b>
Oinarrizko birsorkuntza tasa / Número reproductivo básico  <b>0,83</b>	Tasen arrazoia / Razón de tasas  <b>0,94</b>	
Ospitaleratu kopurua / Número de personas ingresadas en planta  <b>780</b>	ZIUn ospitaleratu kopurua/ Número de personas ingresadas en UCI  <b>143</b>	Covid-aren ondorioz hildakoak / Personas fallecidas a causa del Covid  <b>101</b>

### OPEN DATA:

Informe honetan argitaratzen diren datu guztiak hurrengo webgunean dituzue eskuragarri. / Todos los datos publicados en este informe están disponibles en la siguiente página web.

<https://opendata.euskadi.eus/catalogo/-/evolucion-del-coronavirus-covid-19-en-euskadi/>

### TXOSTENEAN ORAIN ARTE ARAZTU EDO ZUZENDU DIREN AKATSAK ERRORES DEPURADOS O CORREGIDOS HASTA LA FECHA EN EL INFORME

Txosten honen informazioa etengabe berrikusten eta arazten ari da. Baliteke, gardentasunaren mesedetan, akats puntualen bat egotea, gerora zuzenduko dena. / La información de este informe está continuamente siendo revisada y depurada. En aras de la transparencia puede que haya algún error puntual que se corregirá posteriormente.

**KORONABIRUSAREN EGOERA EPIDEMIOLOGIKOA EUSKADIN (COVID-19)**  
-- 2021EKO URTARRILAREN 10ETIK 16RA EGIAZTATUTAKO TESTEN EMAITZAK--

**SITUACIÓN EPIDEMIOLÓGICA DEL CORONAVIRUS (COVID-19) EN EUSKADI**  
-- RESULTADOS DE TESTS VALIDADOS 10 AL 16 DE ENERO DE 2022--

	Egindako test diagnostiko kopurua / Número de test diagnósticos realizados:	Emaizta positibo kopurua / Número de resultados positivos:	Emaizta positiboan ehunekoa / Porcentaje de test positivos:	Antigeno testen bidez diagnostikatutako positiboan ehunekoa / Porcentaje de test positivos diagnosticados por test de antígenos
<b>10/01</b>	29.158	11.923	40,9%	85,0%
<b>11/01</b>	29.249	12.071	41,3%	80,9%
<b>12/01</b>	23.730	9.472	39,9%	80,3%
<b>13/01</b>	22.736	8.847	38,9%	79,1%
<b>14/01</b>	22.460	8.523	37,9%	81,2%
<b>15/01</b>	12.984	4.892	37,7%	74,2%
<b>16/01</b>	9.820	3.806	38,8%	73,5%

**14 EGUNEKO INZIDENTZIA TASA METATUA 100,000 BIZTANLEKO HERRIALDE HISTORIKOAREN ARABERA /  
TASA DE INCIDENCIA ACUMULADA DE 14 DÍAS POR 100,000 HABITANTES SEGÚN SU TERRITORIO HISTÓRICO**

	Euskadi		Araba		Bizkaia		Gipuzkoa	
	Tasa	Razón	Tasa	Razón	Tasa	Razón	Tasa	Razón
<b>10/01</b>	6844,35	1,40	5553,45	1,45	6722,98	1,43	7418,48	1,34
<b>11/01</b>	7038,61	1,31	5836,91	1,35	6921,93	1,33	7558,39	1,26
<b>12/01</b>	6936,77	1,20	5883,24	1,23	6843,86	1,22	7357,40	1,17
<b>13/01</b>	6801,03	1,15	6037,69	1,25	6649,53	1,16	7187,65	1,10
<b>14/01</b>	6658,87	1,07	6157,31	1,22	6528,30	1,08	6898,11	1,02
<b>15/01</b>	6493,03	1,01	6117,64	1,18	6376,17	1,01	6654,93	0,95
<b>16/01</b>	6235,46	0,94	5981,36	1,13	6131,71	0,95	6327,64	0,88

**7 EGUNEKO INZIDENTZIA TASA METATUA 100,000 BIZTANLEKO HERRIALDE HISTORIKOAREN ARABERA /  
TASA DE INCIDENCIA ACUMULADA DE 7 DÍAS POR 100,000 HABITANTES SEGÚN SU TERRITORIO HISTÓRICO**

	Euskadi		Araba		Bizkaia		Gipuzkoa	
	Tasa	Razón	Tasa	Razón	Tasa	Razón	Tasa	Razón
<b>10/01</b>	3519,19	1,06	3032,93	1,20	3567,92	1,13	4087,54	0,98
<b>11/01</b>	3428,63	0,95	2988,41	1,05	3454,96	1,00	4108,36	0,92
<b>12/01</b>	3256,52	0,88	2852,44	0,94	3228,07	0,89	3936,94	0,85
<b>13/01</b>	3231,65	0,91	3102,28	1,06	3173,07	0,91	3795,64	0,85
<b>14/01</b>	3090,68	0,87	3147,40	1,05	2980,04	0,84	3655,31	0,83
<b>15/01</b>	2887,61	0,80	3107,12	1,03	2716,17	0,74	3415,47	0,82
<b>16/01</b>	2706,45	0,77	2987,80	1,00	2516,79	0,70	3185,89	0,78

**AZKEN EGUNEKO KASU POSITIBO BERRIAK ADIN-TARTEKA /  
NUEVOS CASOS POSITIVOS DEL ÚLTIMO DÍA POR GRUPOS DE EDAD**

16/01	Kasu positibo kopurua / Número de casos positivos	100.000 biztanleko 14 eguneko inzidentzia tasa metatua/ Tasa de incidencia acumulada en 14 días por 100.000 habitantes	Tasen arrazoa/ Razón de tasas I(D)/I(D-7)
0-9	398	6215,02	1,09
10-19	309	7144,96	0,87
20-29	315	7179,81	0,69
30-39	687	8013,64	0,97
40-49	947	8622,02	1,03
50-59	501	6532,37	0,90
60-69	224	3396,81	0,95
70-79	229	3283,33	1,23
80-89	149	3462,72	1,26
>=90	45	4679,37	1,34

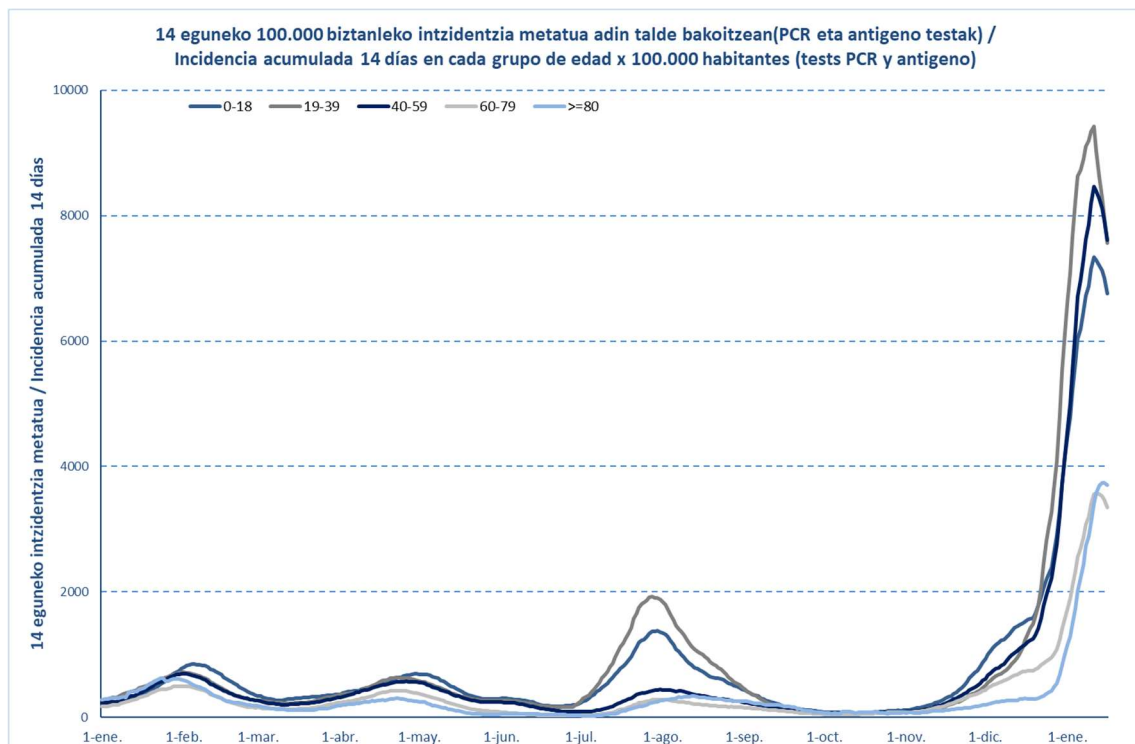

16/01	Kasu positibo kopurua / Número de casos positivos	100.000 biztanleko 14 eguneko inzidentzia tasa metatua/ Tasa de incidencia acumulada en 14 días por 100.000 habitantes	Tasen arrazoa/ Razón de tasas I(D)/I(D-7)
0-2	87	5366,93	1,24
3-5	139	5436,02	1,19
6-12	290	7209,83	0,99
13-16	135	7467,02	0,98
17-18	37	7142,86	0,69

## OINARRIZKO BIRSORKUNTZA TASA / NÚMERO REPRODUCTIVO BÁSICO

	Euskadi (%95 IC)	Araba	Bizkaia	Gipuzkoa
10/01	1,00 (0,99; 1,00)	1,04	1,02	0,94
11/01	0,97(0,96; 0,97)	1,01	0,98	0,94
12/01	0,92(0,91; 0,93)	0,96	0,91	0,93
13/01	0,92 (0,92; 0,93)	1,04	0,90	0,91
14/01	0,90 (0,89; 0,90)	1,06	0,86	0,89
15/01	0,86 (0,85; 0,86)	1,04	0,81	0,86
16/01	0,83 (0,82; 0,83)	0,99	0,78	0,83

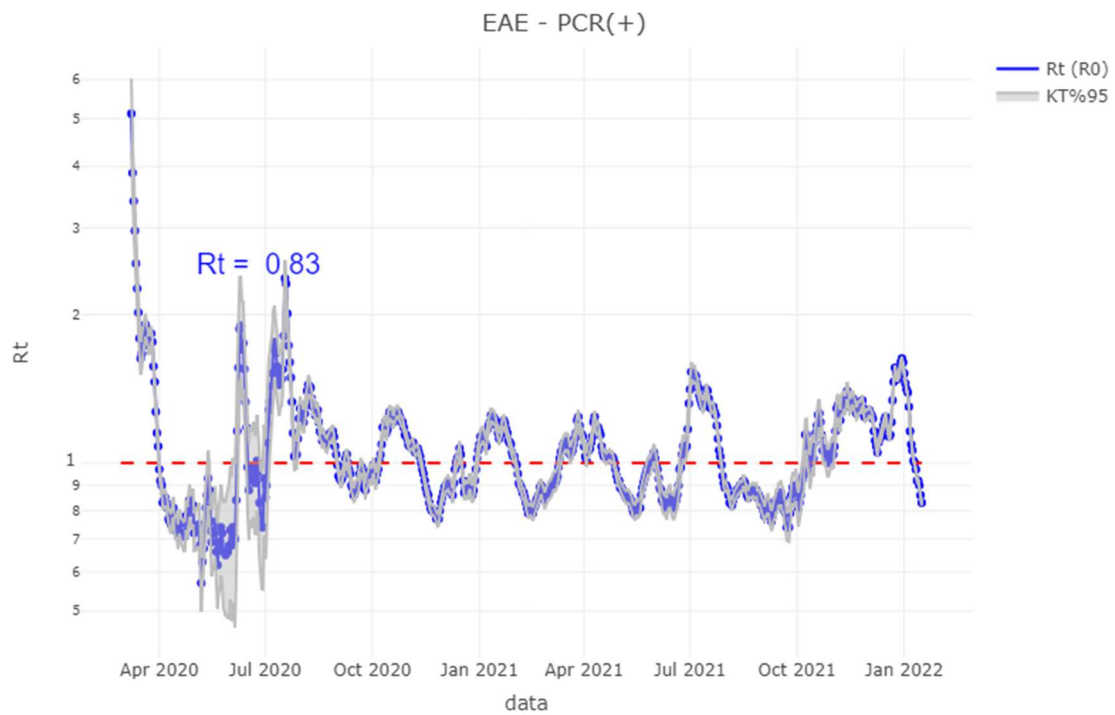

## TEST DIAGNOSTIKOA EGITEKO ARRAZOIA EMAITZA POSITIBOA DUTEN KASUETAN/ MOTIVO DE REALIZACIÓN DEL TEST DIAGNÓSTICO EN CASOS CON RESULTADO POSITIVO

	Kontaktua izatea / Ser contacto *	Sintomak izatea / Ser sintomáticos *	Beste arrazoi bat / Otro motivo *
<b>10/01</b>	25,8%	50,0%	24,2%
<b>11/01</b>	25,1%	52,0%	22,9%
<b>12/01</b>	25,0%	54,5%	20,4%
<b>13/01</b>	24,0%	56,5%	19,5%
<b>14/01</b>	24,5%	58,3%	17,2%
<b>15/01</b>	23,6%	60,7%	15,7%
<b>16/01</b>	22,5%	62,4%	15,1%

\*Azken 7 egunetako emaitzen batazbestekoa / Media de los resultados de los últimos 7 días.

## BALIABIDE ASISTENTZIALEN ERABILERA / UTILIZACIÓN DE LOS RECURSOS ASISTENCIALES

	ZIUn ospitaleratua Osakidetzan/ Personas ingresadas en UCI en Osakidetza	Ospitaleratze berriak Osakidetzan/ Nuevos ingresos en planta en Osakidetza	Osakidetzan ospitaleratuta daudenak / Personas ingresadas en planta en Osakidetza
<b>03/01</b>	132	105	567
<b>04/01</b>	127	135	588
<b>05/01</b>	122	115	631
<b>06/01</b>	131	101	706
<b>07/01</b>	134	118	684
<b>08/01</b>	137	88	736
<b>09/01</b>	142	87	796
<b>10/01</b>	139	132	792
<b>11/01</b>	142	150	840
<b>12/01</b>	136	96	807
<b>13/01</b>	139	108	789
<b>14/01</b>	137	86	693
<b>15/01</b>	140	82	731
<b>16/01</b>	143	69	780

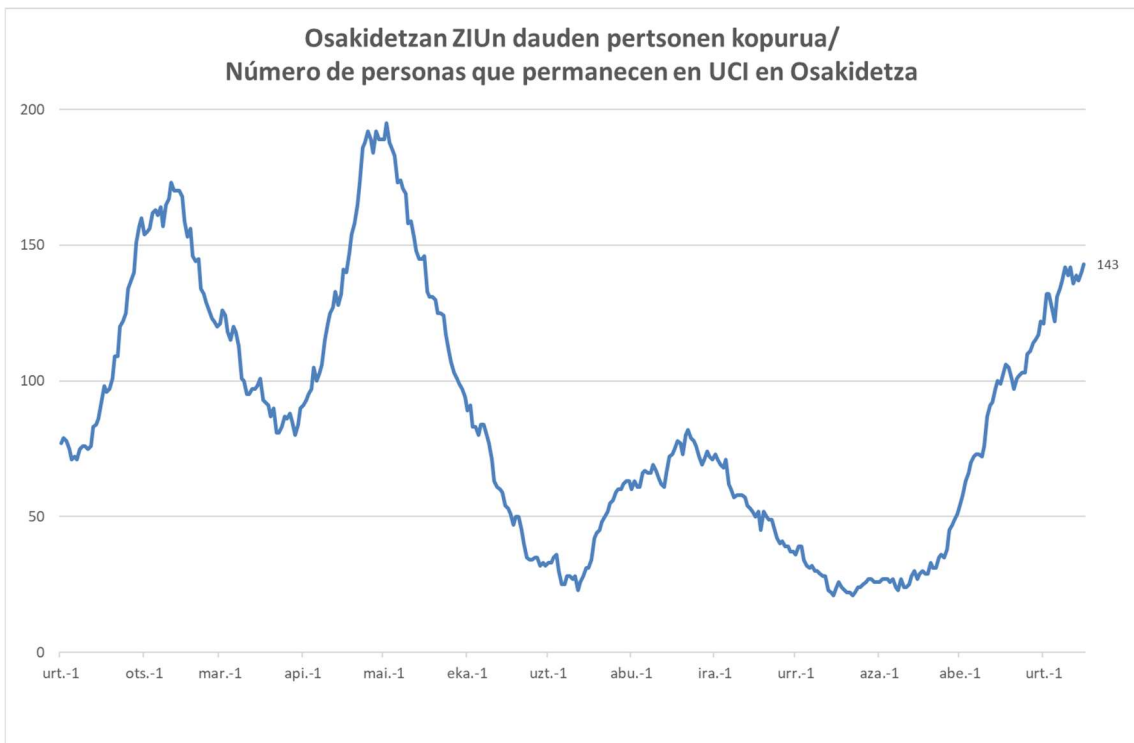
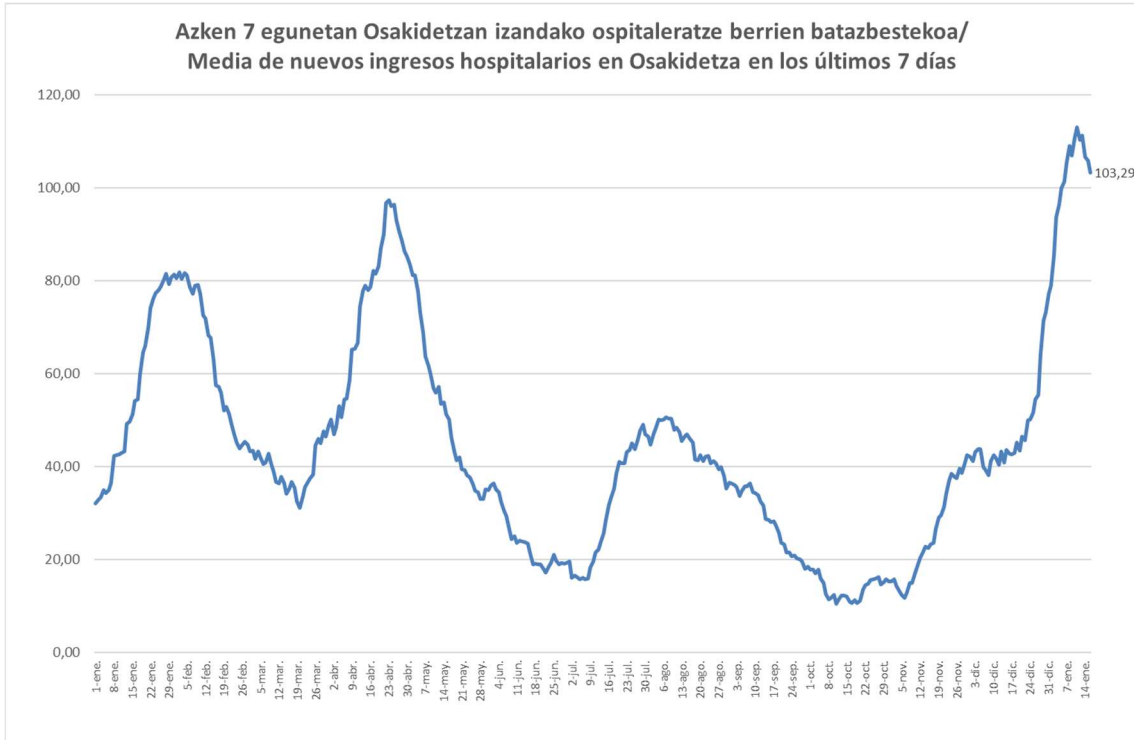

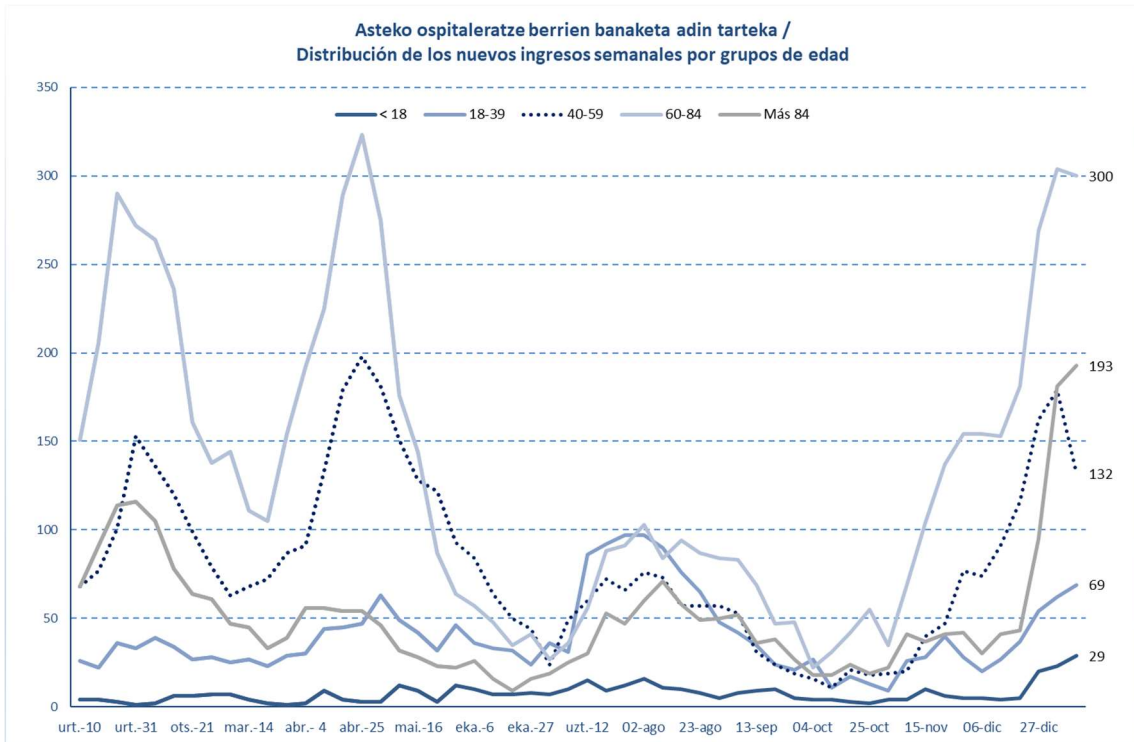
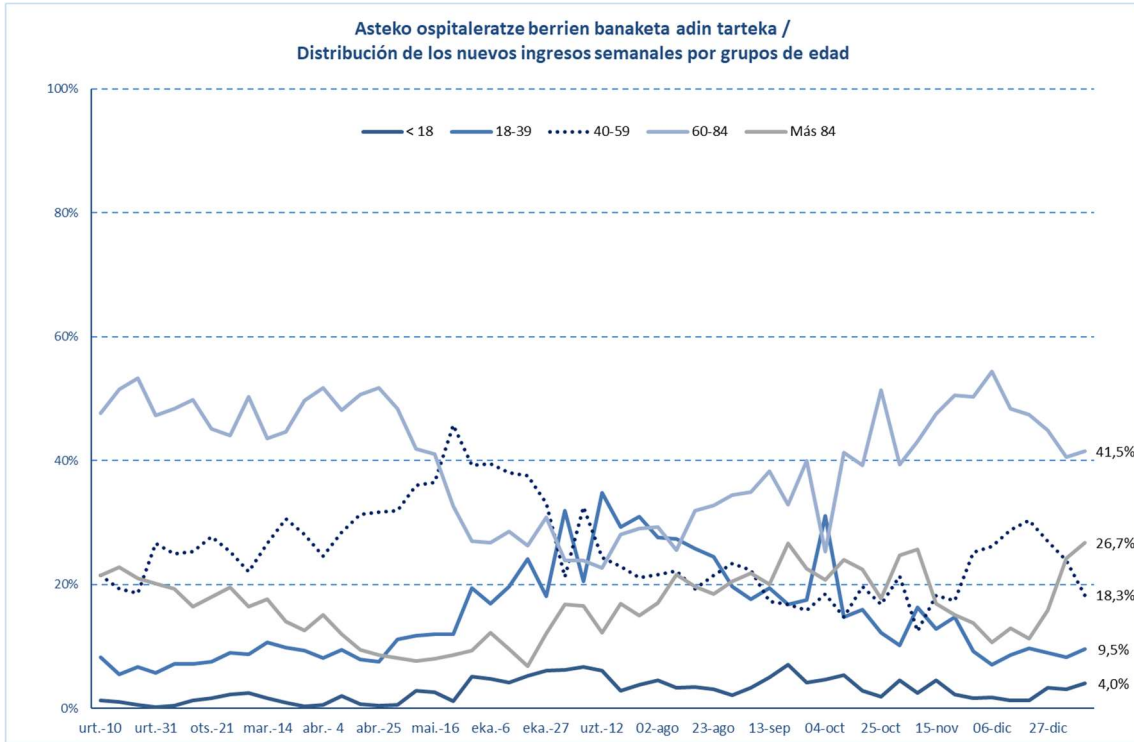

## HILGARRITASUNA / LETALIDAD

<b>Fallecimientos totales registrados en la última semana*</b>	<b>144</b>
<b>Fallecimientos por Covid registrados en la última semana*</b>	<b>101</b>

<b>Adina Edad</b>	<b>Hildakoak Fallecimientos**</b>	<b>Hilgarritasuna Letalidad</b>
0 - 9	2	0,0%
10 - 19	1	0,0%
20 - 29	5	0,0%
30 - 39	16	0,0%
40 - 49	57	0,1%
50 - 59	147	0,2%
60 - 69	428	1,0%
70 - 79	1.028	4,0%
80 - 89	2.109	11,9%
Más de 90 edo gehiago	1.428	20,4%
<b>GUZTIRA / TOTAL</b>	<b>5.256</b>	<b>1,0%</b>

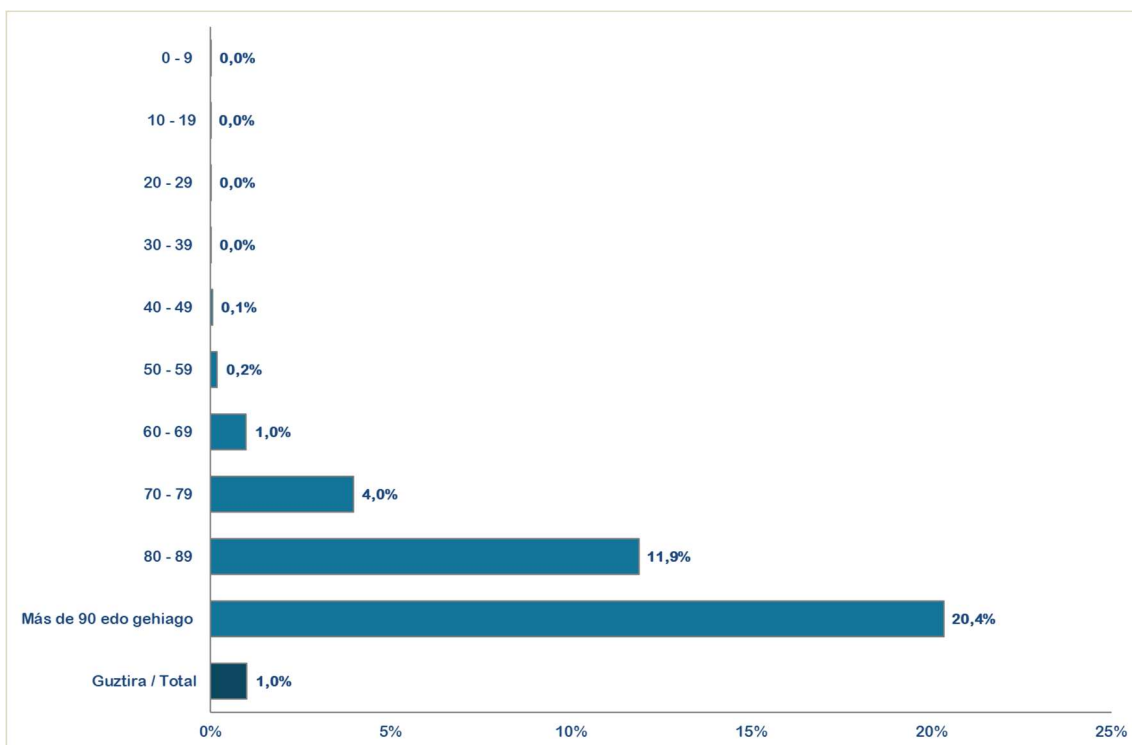

\* Ostiraletik ostegunerako hildakoaren erregistroak hartzen dira kontuan (7 egun). / Se consideran los fallecimientos registrados de viernes a jueves (7 días).

\*\*Test positibodunen azken bi hilabeteetako heriotzak hartzen dira kontutan. / Se incluyen los fallecimientos de personas con test positivas en los últimos dos meses.



14 eguneko 100.000 biztanleko intzidentzia metatua Euskadin (PCR eta antígeno testak) /  
Incidencia acumulada 14 días en Euskadi x 100.000 habitantes (tests PCR y de antígeno)

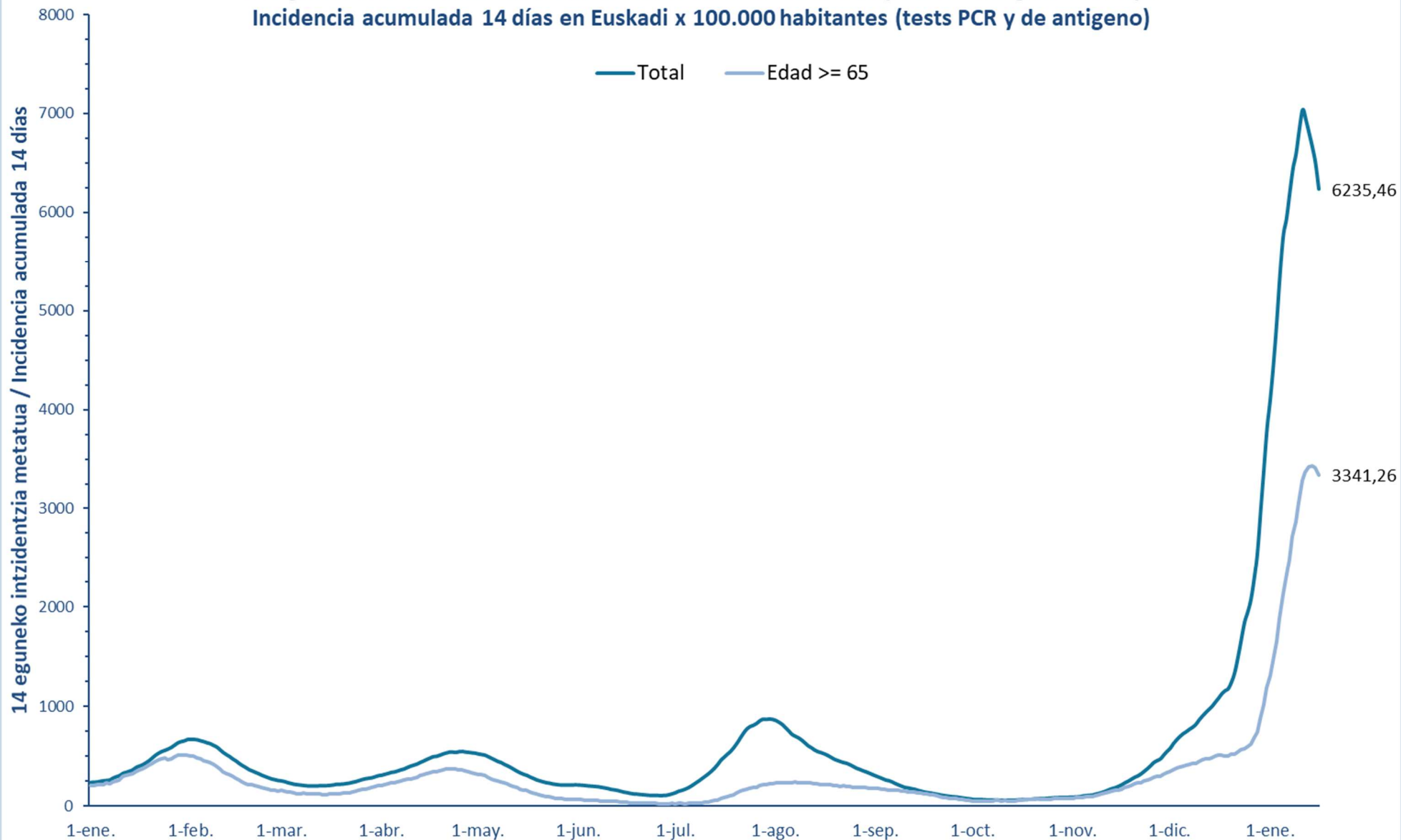

7 eguneko 100.000 biztanleko intzidentzia metatua Euskadin (PCR eta antigeno testak) /  
Incidencia acumulada 7 días en Euskadi x 100.000 habitantes (tests PCR y de antígeno)

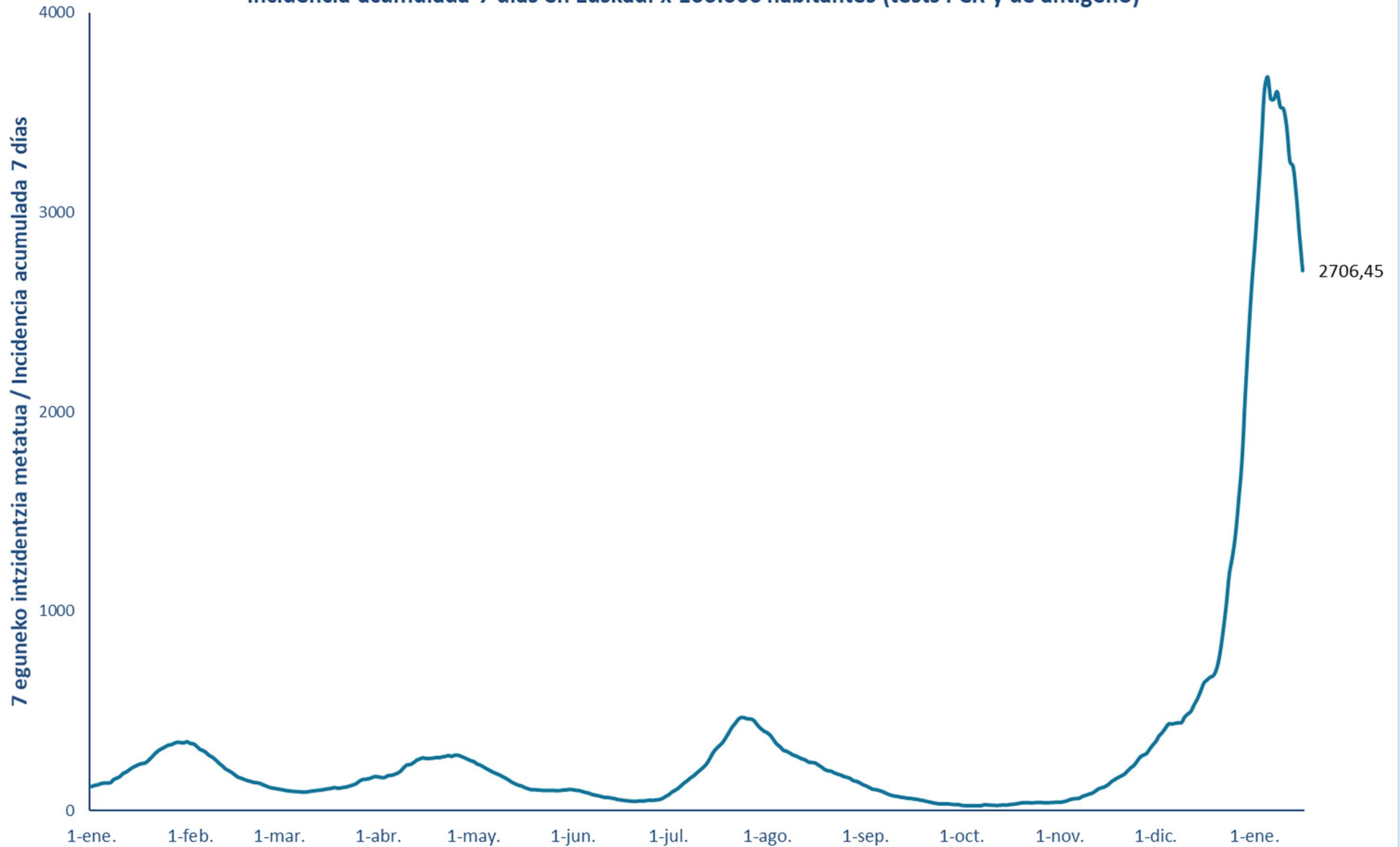

14 eguneko 100.000 biztanleko intzidentzia metatua Lurralde Historiko bakoitzean (PCR eta antígeno testak) /  
Incidencia acumulada 14 días en cada Territorio Histórico x 100.000 habitantes (tests PCR y de antígeno)

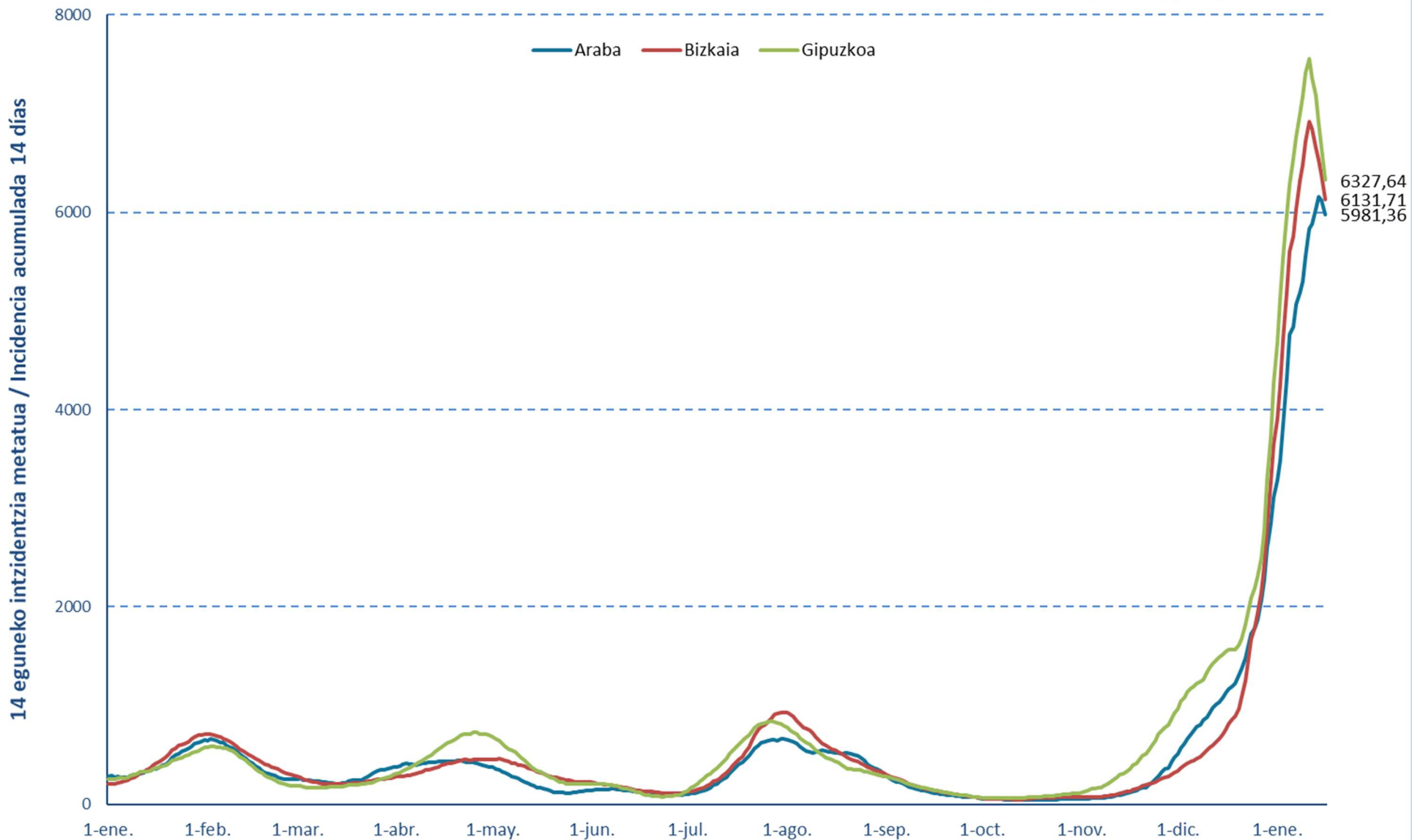

7 eguneko intzidentzia metatua Lurralde Historiko bakoitzean (PCR testak) /  
Incidencia acumulada 7 días en cada Territorio Histórico x 100.000 habitantes (test PCRs)

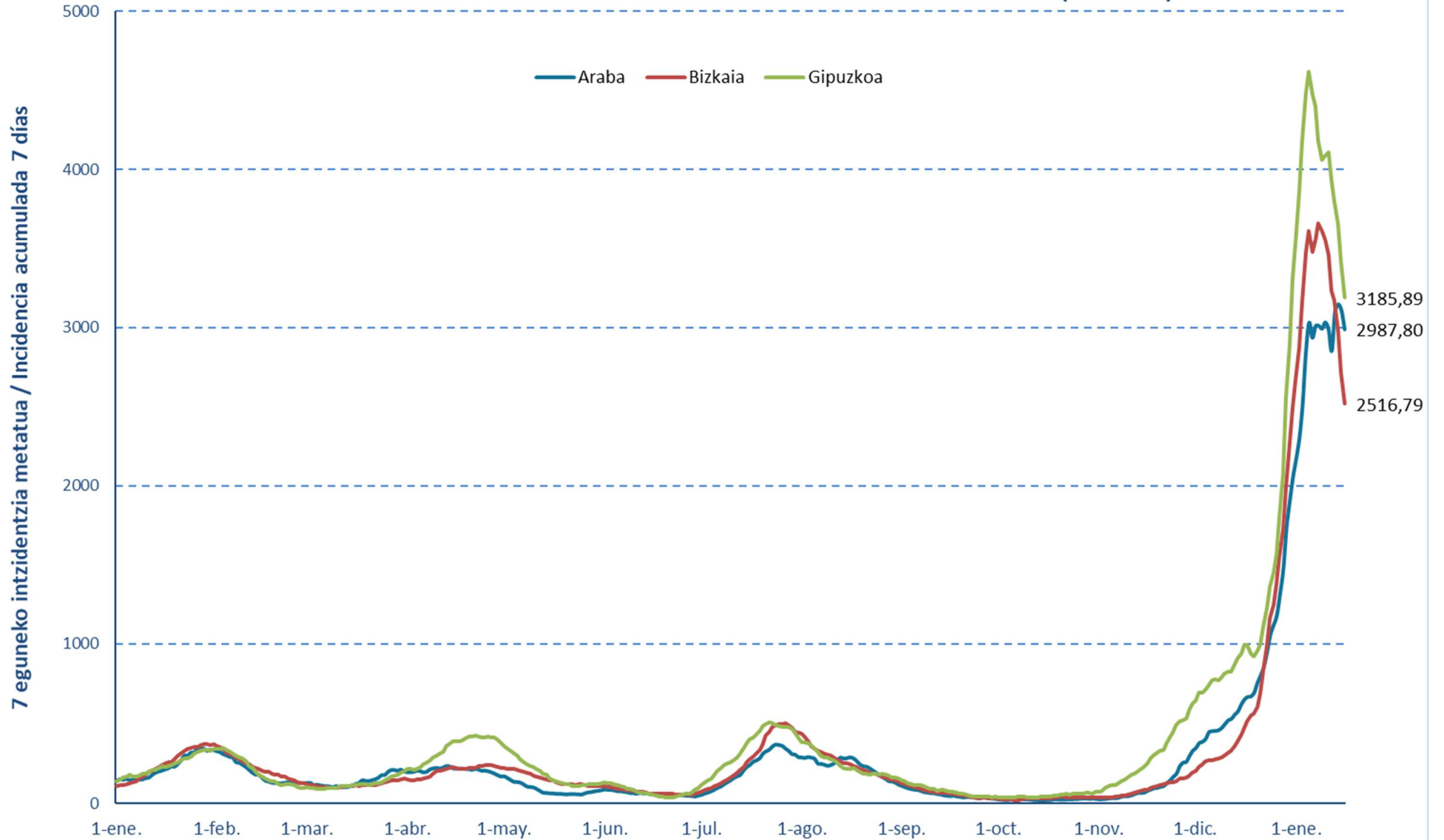

### Euskadiko 14 eguneko inzidentzia tasen arrazoiaren bilakaera / Evolución de la razón de tasas de 14 días en Euskadi

Tasen arrazoia / Razón de tasas

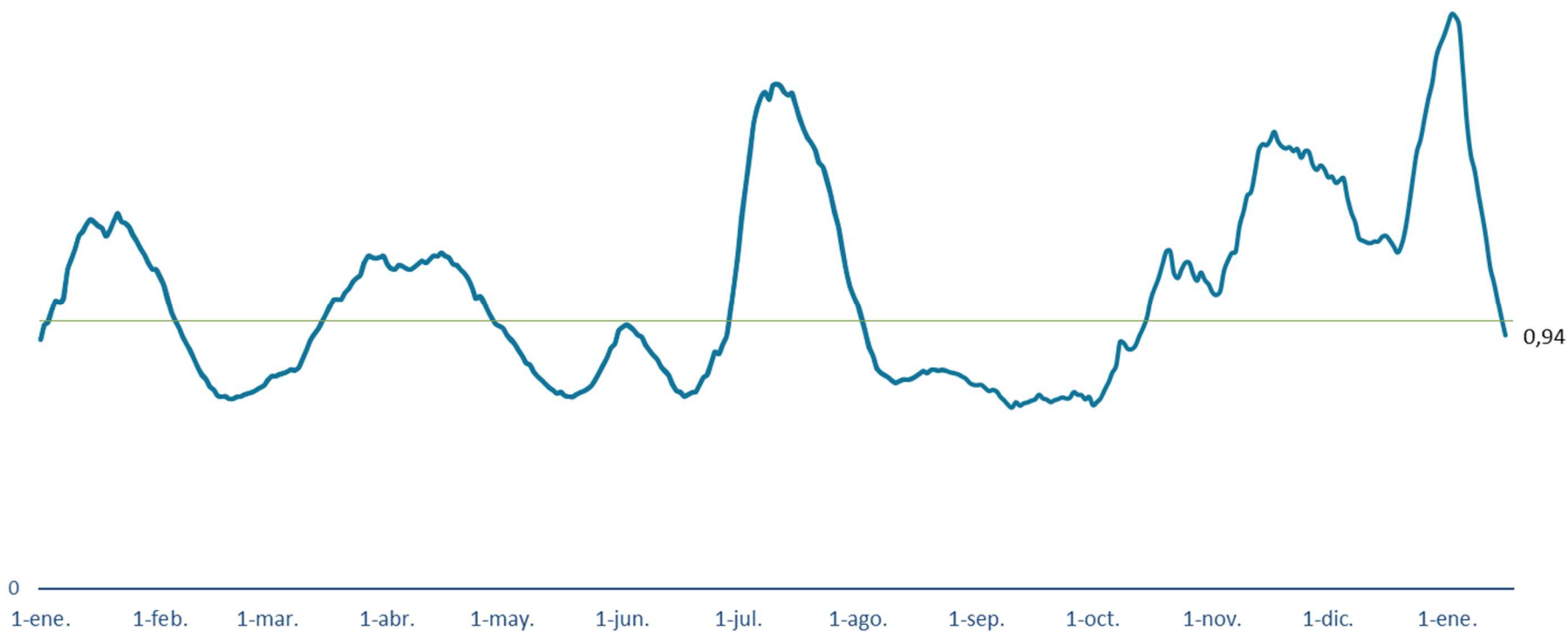

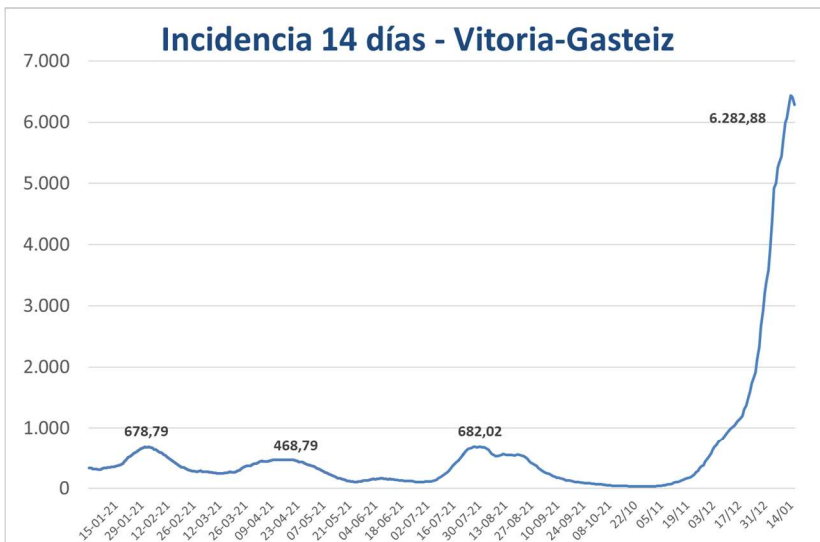

**PCR POSITIBO BERRIAK EUSKADIKO UDALERRIETAN /  
NUEVOS POSITIVOS PCR EN LOS MUNICIPIOS DE EUSKADI**

UDALERRIA / MUNICIPIO	10/01	11/01	12/01	13/01	14/01	15/01	16/01	Tasa	I(D)/I(D-7)
Agurain/Salvatierra	20	9	19	33	22	15	6	4894,45	1,16
Alegría-Dulantzi	11	15	10	25	18	12	2	5955,41	1,06
Amurrio	62	73	51	37	37	13	20	6030,98	1,16
Añana	0	0	1	0	0	0	1	4469,27	0,57
Aramaio	6	4	8	7	7	4	2	5743,24	0,71
Armiñón	1	0	1	0	0	0	0	4932,74	0,73
Arraia-Maeztu	7	1	3	2	7	0	1	6693,99	1,17
Arratzua-Ubarrundia	6	4	4	6	3	1	0	5024,15	0,93
Artziniega	14	3	1	5	4	0	2	3872,32	0,91
Asparrena	0	5	7	11	13	5	4	5136,14	1,17
Ayala/Aiara	13	26	14	11	8	2	2	5112,26	1,09
Baños de Ebro/Mañueta	1	1	2	0	1	0	0	5607,48	1,00
Barrundia	3	1	5	7	4	1	0	4357,07	1,08
Berantevilla	4	5	1	0	3	0	1	5010,02	1,47
Bernedo	2	0	1	2	1	2	1	3584,91	0,73
Campezo/Kanpezu	4	4	7	3	1	1	0	5466,54	0,57
Elburgo/Burgelu	4	3	6	1	4	0	1	5494,51	1,17
Elciego	5	3	0	2	1	3	0	5410,63	0,88
Elvillar/Bilar	3	0	1	1	1	0	1	7954,55	0,97
Erriberagoitia/Ribera Alta	3	6	4	0	0	0	3	3614,46	0,97
Harana/Valle de Arana	1	0	0	1	0	1	0	1271,19	0,60
Iruña Oka/Iruña de Oca	26	16	20	22	25	16	5	6406,69	1,13
Iruraiz-Gauna	1	1	5	3	2	1	0	3663,00	1,82
Kripan	1	0	0	0	0	0	0	3825,14	0,70
Kuartango	2	2	0	1	1	0	0	3225,81	1,50
Labastida/Bastida	16	15	11	4	7	2	2	6918,64	1,46
Lagrán	0	1	2	0	0	0	0	4545,45	0,80
Laguardia	15	10	4	4	2	0	0	4889,18	1,47
Lanciego/Lantziego	6	4	0	0	0	0	0	3851,26	0,73
Lantarón	2	2	2	1	1	1	0	2962,96	0,70
Lapuebla de Labarca	6	1	1	2	3	0	0	3754,27	0,69
Laudio/Llodio	81	129	72	46	58	27	19	5029,70	1,07
Legutio	19	8	8	3	11	6	3	6386,46	1,08
Leza	2	2	0	1	0	1	0	5309,73	1,50
Moreda de Álava/Moreda Araba	0	0	0	0	0	0	0	2230,48	0,46
Navaridas	1	0	1	1	0	0	0	3000,00	1,50
Okondo	9	7	3	2	1	2	2	4519,31	1,10

Oyón-Oion	10	27	9	9	2	2	1	4629,37	0,84
Peñacerrada-Urizaharra	1	3	1	0	1	0	1	5208,33	1,07
Ribera Baja/Erribera Beitia	1	5	2	5	2	4	1	2311,06	1,19
Samaniego	3	6	0	4	1	0	0	14522,82	1,46
San Millán/Donemiliaga	3	1	5	3	3	0	1	3581,27	1,44
Urkabustaiz	8	3	6	4	1	1	0	3103,45	1,00
Valdegóvia/Gaubea	1	2	3	6	1	0	1	2631,58	0,90
Villabuena de Álava/Eskuernaga	1	1	0	0	2	0	1	2482,27	0,70
Vitoria-Gasteiz	1417	1459	1251	1466	1327	598	399	6282,88	1,15
Yécora/Iekora	0	1	0	0	1	0	0	1872,66	1,00
Zalduondo	6	2	0	1	3	0	0	7614,21	3,75
Zambrana	0	0	0	2	6	0	1	2914,80	1,63
Zigoitia	5	9	3	6	5	2	1	4159,34	0,86
Zuia	8	15	1	6	18	7	4	5927,18	0,97
<b>ARABA</b>	<b>1821</b>	<b>1895</b>	<b>1556</b>	<b>1756</b>	<b>1619</b>	<b>730</b>	<b>489</b>	<b>5981,36</b>	<b>1,13</b>

Abadiño	53	55	35	30	25	6	14	6964,15	0,94
Abanto y Ciérvana-Abanto Zierbena	49	67	47	31	34	18	14	5694,14	1,01
Ajangiz	1	1	0	0	1	0	0	6590,91	0,62
Alonsotegi	17	17	14	8	16	13	5	7016,30	0,97
Amorebieta-Etxano	107	104	122	67	39	39	25	6402,28	0,94
Amoroto	3	1	0	0	4	0	1	6265,06	0,90
Arakaldo	0	2	0	0	0	0	0	4117,65	0,88
Arantzazu	0	0	2	0	0	0	0	3092,78	0,67
Areatza	1	11	6	3	4	1	1	6504,07	1,01
Arrankudiaga	4	3	2	4	3	0	0	4616,90	0,80
Arratzu	3	1	0	1	0	1	0	7073,17	0,83
Arrieta	3	2	2	0	3	1	1	7815,28	0,85
Arrigorriaga	65	68	43	47	28	21	12	5869,55	0,85
Artea	2	1	8	3	3	3	2	6241,33	1,55
Artzentales	2	2	0	1	2	0	0	5067,06	0,69
Atxondo	9	11	8	4	6	5	3	6281,59	1,10
Aulesti	3	5	6	4	5	1	1	9431,14	1,11
Bakio	10	5	5	4	4	1	1	4567,95	0,78
Balmaseda	38	34	27	32	22	11	13	5799,95	1,01
Barakaldo	670	418	412	361	327	181	195	6353,54	1,02
Barrika	7	7	7	8	6	1	2	5813,19	1,01
Basauri	216	218	208	230	119	55	64	5948,40	0,90
Bedia	4	5	2	3	6	4	0	6673,02	1,13
Berango	61	42	34	44	39	12	7	7928,42	1,04
Bermeo	81	69	39	48	32	14	19	5641,63	0,78
Berriatua	9	3	4	4	5	1	5	5887,03	0,99
Berriz	39	23	18	25	15	11	10	7228,66	0,98



Bilbao	1483	2060	1185	1334	1691	917	684	6166,05	0,96
Busturia	15	7	6	4	6	2	1	4500,62	0,86
Derio	23	25	30	30	19	6	8	6408,89	0,84
Dima	14	7	4	4	4	3	1	7858,14	0,89
Durango	285	181	127	96	80	45	46	6891,34	0,99
Ea	5	0	4	2	1	2	0	4784,69	0,85
Elantxobe	1	0	0	0	0	0	0	3081,23	0,37
Elorrio	54	41	36	31	28	10	15	6847,48	0,98
Erandio	112	109	109	85	57	28	30	6229,28	0,90
Ereño	0	1	1	2	0	0	1	7971,01	0,73
Ermua	86	105	94	65	68	29	41	7360,01	1,07
Errigoiti	0	1	0	1	1	0	1	5918,37	0,69
Etxebarri	45	51	69	39	59	25	18	5828,97	0,93
Etxebarria	4	4	1	4	2	2	0	6577,18	0,78
Forua	6	2	0	0	1	0	0	5530,97	0,66
Fruiz	2	2	0	0	2	1	1	6440,07	0,78
Galdakao	108	153	126	113	128	45	41	5852,24	0,88
Galdames	4	5	1	3	0	2	3	4265,40	0,88
Gamiz-Fika	6	5	2	3	3	1	2	4628,95	0,84
Garai	4	4	0	1	1	0	0	5572,76	1,20
Gatika	13	4	7	3	5	2	3	6367,50	1,04
Gautegiz Arteaga	7	7	3	4	0	1	1	5549,00	1,00
Gernika-Lumo	70	66	56	48	36	27	22	6479,06	0,76
Getxo	462	335	323	206	221	89	100	6464,99	0,89
Gizaburuaga	0	0	1	0	0	0	1	5500,00	0,65
Gordexola	6	4	4	7	5	1	1	5049,33	0,70
Gorliz	20	24	17	8	12	10	13	4970,51	0,88
Güeñes	41	33	22	19	36	11	8	6155,72	0,92
Ibarrangelu	0	1	1	1	0	0	0	3059,58	0,54
Igorre	21	18	17	16	17	4	3	5434,27	0,86
Ispaster	8	5	0	4	2	1	0	6451,61	0,94
Iurreta	34	30	15	13	14	8	9	7375,27	1,18
Izurtza	1	2	1	0	0	0	0	3135,89	1,13
Karrantza Harana/Valle de Carranza	15	11	8	16	9	7	2	4657,73	1,03
Kortezubi	2	4	1	2	1	1	1	7239,82	0,71
Lanestosa	0	1	0	8	0	0	0	4000,00	5,50
Larrabetzu	5	5	8	7	4	3	5	4483,43	0,64
Laukiz	7	4	4	3	1	1	0	5513,78	0,88
Leioa	191	148	122	90	86	47	49	6374,11	0,89
Lekeitio	36	50	32	26	19	20	16	7015,36	0,80
Lemoa	18	26	20	12	8	7	8	5788,31	0,99
Lemoiz	1	11	4	3	5	1	3	5966,59	0,97
Lezama	8	11	6	7	6	4	2	4558,64	0,82

Loiu	13	10	6	2	5	2	0	5279,10	0,85
Mallabia	7	3	5	2	3	2	0	6890,76	0,88
Mañaria	6	2	4	5	4	2	2	9003,83	1,27
Markina-Xemein	42	34	28	12	25	5	6	7462,69	0,95
Maruri-Jatabe	9	14	10	4	3	4	3	9388,65	1,39
Mendata	0	2	0	0	0	0	0	1975,31	0,53
Mendexa	1	2	1	0	1	0	1	2754,24	0,59
Meñaka	4	0	17	2	0	1	0	6676,14	1,52
Morga	0	3	1	1	0	1	0	3875,97	0,88
Mundaka	16	15	8	12	8	6	4	7107,98	1,00
Mungia	76	74	60	52	57	27	25	6250,72	0,92
Munitibar-Arbatzegi Gerrikaitz	2	5	0	1	1	0	1	6113,54	1,22
Murueta	0	1	0	1	1	0	0	4823,15	0,52
Muskiz	51	57	31	15	36	14	6	5281,45	1,11
Muxika	8	9	9	3	2	2	0	6086,96	0,81
Nabarniz	0	0	0	0	0	0	0	2978,72	0,58
Ondarroa	33	75	36	36	23	9	16	6279,91	0,97
Orozko	6	14	5	32	4	1	2	5739,26	0,90
Ortuella	36	45	33	20	15	6	3	4729,24	0,77
Otxandio	8	6	5	5	3	1	0	4797,05	1,03
Plentzia	17	23	16	11	11	2	8	5818,18	0,83
Portugalete	193	216	182	135	133	105	30	5122,09	1,02
Santurtzi	224	237	202	140	145	90	38	5724,48	0,98
Sestao	176	138	157	89	110	45	38	6136,68	1,12
Sondika	30	24	18	18	15	10	2	6021,17	0,99
Sopela	78	83	38	64	35	22	14	6998,10	0,88
Sopuerta	14	4	15	11	11	6	4	6488,85	0,98
Sukarrieta	0	0	0	0	0	1	0	2395,21	0,80
Trucios-Turtzioz	1	2	12	5	4	1	0	6923,08	1,50
Ubide	1	0	0	0	0	0	0	1666,67	0,38
Ugao-Miraballes	21	17	16	15	10	6	4	4673,81	0,86
Urduliz	29	20	14	14	19	9	6	7198,23	0,91
Urduña/Orduña	20	31	18	8	10	8	9	5457,12	1,08
Valle de Trápaga-Trapagaran	42	65	35	30	25	15	9	4622,52	0,96
Zaldibar	26	30	12	17	12	15	4	6436,78	1,41
Zalla	42	45	44	19	32	13	15	5911,62	1,01
Zamudio	12	17	10	8	11	3	3	5976,46	0,85
Zaratamo	5	10	6	3	6	3	3	4493,02	0,81
Zeanuri	4	4	7	5	8	5	3	5980,86	1,19
Zeberio	1	7	4	5	5	2	1	6457,56	0,89
Zierbena	11	15	5	3	5	3	0	5511,81	1,29
Ziortza-Bolibar	4	2	2	2	2	0	1	7061,50	1,15
<b>BIZKAIA</b>	<b>5949</b>	<b>6099</b>	<b>4590</b>	<b>4089</b>	<b>4186</b>	<b>2210</b>	<b>1796</b>	<b>6131,71</b>	<b>0,95</b>

Abaltzisketa	3	4	4	2	2	0	0	8598,73	1,17
Aduna	5	5	0	1	7	0	1	6418,22	0,61
Aia	16	15	9	5	11	0	3	6045,34	0,99
Aizarnazabal	5	4	2	0	3	0	0	3381,01	0,68
Alegia	16	9	12	12	7	0	4	6451,61	0,92
Albiztur	3	1	1	1	0	2	1	6484,64	0,86
Alkiza	1	3	6	0	0	1	0	6285,71	0,88
Altzaga	1	0	2	2	0	0	0	7650,27	0,93
Altzo	2	2	3	0	6	2	0	6666,67	0,74
Amezketza	2	8	4	1	1	1	0	4021,74	0,80
Andoain	103	80	67	63	47	27	35	6204,96	0,90
Anoeta	19	12	5	11	7	4	2	6453,20	0,95
Antzuola	15	9	7	8	1	3	5	6470,86	0,60
Arama	0	0	0	0	0	0	0	1470,59	0,33
Aretxabaleta	38	28	43	38	30	18	20	6468,93	0,72
Arrasate/Mondragón	132	104	90	75	57	50	33	6195,09	0,72
Asteasu	13	12	8	3	3	1	1	4935,90	0,71
Astigarraga	32	37	35	35	36	25	18	6727,60	0,88
Ataun	11	8	1	5	5	3	5	5437,89	0,83
Azkoitia	97	70	62	36	51	11	13	7235,25	0,78
Azpeitia	102	73	40	54	50	22	26	6406,04	0,70
Baliarrain	2	3	1	1	0	0	0	7272,73	1,71
Beasain	87	84	72	33	48	22	18	6162,19	0,82
Beizama	1	1	2	0	0	0	0	4838,71	1,20
Belauntza	2	0	6	1	2	1	0	7662,84	1,82
Berastegi	7	2	0	2	5	4	1	3897,34	0,85
Bergara	99	98	79	52	70	27	28	7455,44	0,76
Berrobi	6	1	5	2	0	1	2	4893,96	0,81
Bidania-Goiatz	0	2	1	2	2	2	0	5714,29	0,74
Deba	33	28	29	31	24	10	17	6986,98	1,03
Donostia / San Sebastián	681	939	851	787	763	728	382	5864,32	0,90
Eibar	158	144	128	129	96	35	84	7556,23	1,01
Elduain	5	0	4	0	3	0	0	6995,88	1,42
Elgeta	2	12	4	2	3	1	6	6277,63	0,77
Elgoibar	86	55	68	51	33	23	30	7850,95	0,99
Errenteria	205	207	174	169	119	126	71	5983,67	0,90
Errezil	0	5	0	1	0	0	2	5475,04	0,94
Eskoriatza	21	20	27	24	18	14	17	6166,22	0,85
Ezkio-Itsaso	2	4	2	2	3	0	2	7255,52	0,98
Gabiria	3	4	2	1	1	1	1	8187,13	1,00
Gaintza	1	1	0	0	0	0	0	4385,96	1,25
Gaztelu	0	1	0	0	0	0	0	4761,90	0,57
Getaria	21	12	15	18	8	4	3	6996,47	0,84

Hernani	82	125	85	79	71	74	49	6380,44	0,92
Hernialde	1	1	0	1	1	0	0	4590,16	0,78
Hondarribia	93	92	53	71	43	28	40	6305,93	0,86
Ibarra	34	22	22	14	13	6	3	6479,33	0,75
Idiazabal	18	18	6	11	15	1	4	7815,13	1,11
Ikaztegieta	3	1	1	2	7	0	1	7818,93	0,76
Irun	423	340	280	233	185	132	157	7090,42	0,95
Irura	21	6	10	5	11	7	6	6953,64	0,80
Itsasondo	4	4	5	2	0	1	0	6318,68	1,05
Larraul	4	3	0	2	0	1	0	5976,10	0,94
Lasarte-Oria	98	120	129	100	85	74	36	6358,62	1,03
Lazkao	27	37	21	22	13	12	12	6729,40	0,86
Leaburu	4	0	0	2	2	0	0	5291,01	0,71
Legazpi	73	55	21	27	33	10	23	6005,47	0,92
Legorreta	8	14	3	4	3	1	5	5771,81	0,77
Leintz Gatzaga	1	6	0	1	2	0	0	6410,26	1,36
Lezo	37	18	30	21	25	30	13	5444,08	0,95
Lizartza	3	0	2	3	0	0	1	2927,58	0,70
Mendaro	9	15	12	5	1	4	7	6477,54	1,03
Mutiloa	1	1	1	1	1	0	0	3921,57	0,91
Mutriku	36	41	27	32	21	9	18	6755,74	1,42
Oiartzun	71	76	46	44	53	38	20	6210,82	1,04
Olaberría	2	7	5	3	3	2	0	6215,92	0,81
Oñati	60	55	43	28	25	44	16	5868,50	0,64
Ordizia	93	66	55	23	39	6	24	7825,22	0,90
Orendain	2	2	0	0	0	0	1	8530,81	0,90
Orexa	3	1	1	0	1	0	0	15094,34	0,80
Orio	56	38	17	14	19	6	10	5153,29	0,97
Ormaiztegi	13	16	8	6	7	2	0	9326,02	1,13
Pasaia	67	69	88	79	64	64	26	5788,78	0,95
Segura	8	10	2	2	5	1	3	5218,53	0,75
Soraluze-Placencia de las Armas	20	22	11	13	12	4	7	6869,65	0,90
Tolosa	139	100	120	78	85	42	45	7525,77	0,82
Urnietá	21	27	32	32	18	18	6	5347,08	0,89
Urretxu	47	54	21	38	15	9	16	7219,21	0,82
Usurbil	27	23	36	28	29	24	9	5548,51	1,06
Villabona	44	43	23	15	34	6	8	6371,47	0,90
Zaldibia	6	7	6	9	10	5	4	6332,93	0,81
Zarautz	170	155	60	101	70	24	34	5495,35	0,91
Zegama	11	10	3	12	4	4	3	6574,62	1,00
Zerain	2	0	0	2	0	0	0	2919,71	0,80
Zestoa	29	26	10	9	18	3	6	5367,23	0,85
Zizurkil	17	20	11	12	17	1	9	5601,32	0,87

Zumaia	58	46	28	33	37	15	14	5902,11	0,75
Zumarraga	69	54	33	37	26	20	23	5844,62	0,87
<b>GIPUZKOA</b>	4053	3953	3238	2916	2645	1897	1490	6327,64	0,88
<b>OTROS</b>	100	124	88	86	73	55	31		

\*14 eguneko tasa 100.000 biztanleko. Tasak kalkulatzeko EUSTATen Biztanleen Udal-Erroldaren Estatistikan 2020ko urtarrilaren 1erako argitaratutako biztanleria hartzen da. / Tasa de 14 días por 100.000 habitantes. Las tasas se calculan con respecto a la población publicada por EUSTAT en la Estadística Municipal de Habitantes para el 1 de enero del 2020. [https://eu.eustat.eus/bankupx/pxweb/eu/euskara/-/PX\\_2212\\_ep06b.px](https://eu.eustat.eus/bankupx/pxweb/eu/euskara/-/PX_2212_ep06b.px)

\*\* Inzidentzia tasen arazoak  $-I(D)/I(D-7)$ - gaurko 14 eguneko inzidentzia metatuaren tasa duela astebeteko 14 eguneko inzidentzia metatuaren tasarekin konparatzen du. Tasen arazoaren balioa 1en azpitik dagoenean inzidentzia tasak behera egin duela esan nahi du. Duela astebeteko inzidentzia tasa zero den kasuetan “-“ agertzen da. / La razón de tasas de incidencia  $-I(D)/I(D-7)$ - compara la tasa de incidencia acumulada en 14 días a fecha de hoy, con la tasa de incidencia acumulada en 14 días de hace una semana. En caso de que el valor de la ratio sea un valor por debajo de 1, significa que la incidencia ha disminuido. Cuando la tasa de incidencia de hace una semana es cero se indica con “-“.

+ Semaforoa 14 eguneko inzidentzia tasaren arabera: berdez < 60, horiz 60-99,99 bitartean, laranja 100-149,99 bitartean eta gorri >=150. / Semaforo según la tasa de incidencia acumulada en 14 días en verde <60, en amarillo entre 60-99,99, en naranja entre 100-149,99 y en rojo >= 150.

**PCR POSITIBO BERRIAK EUSKADIKO OSASUN EREMUETAN /  
NUEVOS POSITIVOS PCR EN LAS ZONAS DE SALUD DE EUSKADI**

Alfabetoz ordenatuta./ Ordenado alfabéticamente.

OSASUN-EREMUAK/ZONAS DE SALUD	10/01	11/01	12/01	13/01	14/01	15/01	16/01	Tasa*+	I(D)/I(D-7)**
Abetxuko	19	20	14	22	12	7	7	5484,12	1,08
Aranbizkarra I	77	77	47	74	66	28	16	5177,09	1,19
Aranbizkarra II	65	76	76	48	37	27	18	5770,79	1,14
Casco Viejo (Vitoria)	73	86	61	70	80	27	32	4980,40	1,10
Gazalbide Txagorritxu	59	72	62	114	46	36	20	5237,15	1,16
La Habana	49	70	54	52	42	23	19	4663,51	1,33
Lakua - Arriaga	83	80	72	96	87	39	17	5942,97	1,13
Lakuabizkarra	157	214	145	192	188	80	51	6745,21	1,21
Llanada Alavesa	49	32	54	81	69	32	13	5335,97	1,17
Montaña alavesa	16	5	12	6	7	2	1	5834,83	0,71
Norte-Villarreal	36	19	22	14	18	7	3	5879,62	1,03
Norte-Zuya	27	32	14	14	24	11	7	5032,47	0,98
Olaguibel	160	133	125	158	151	72	39	5006,44	1,05
Olarizu	69	74	56	65	59	25	16	4693,84	0,99
Salburua	125	111	116	118	114	64	38	7695,98	1,17
San Martín	188	184	140	127	142	64	40	5491,14	1,15
Sansomendi	41	48	39	53	38	11	16	4881,97	1,26
Valles Alaveses I	27	18	24	21	25	17	9	5786,35	1,03
Valles Alaveses II	9	13	8	8	11	4	3	4380,17	1,31
Zabalgana	187	162	180	210	207	74	54	8076,41	1,22
Zaramaga	54	52	54	71	53	22	17	4285,52	1,20
<b>OSI ARABA</b>	1570	1578	1375	1614	1476	672	436	5701,31	1,14
Rioja	68	72	28	28	21	9	5	5382,23	1,00
<b>OSI ARABAKO ERRIOXA</b>	68	72	28	28	21	9	5	5382,23	1,00
Desierto / Urban	68	54	37	37	39	10	17	6786,63	0,99
La Paz	148	69	76	74	59	34	40	5563,11	0,99
Lutxana	40	49	35	39	20	20	13	6536,65	0,98
Rontegi	72	58	49	33	47	18	16	6330,34	1,11
San Vicente	135	89	84	54	75	46	43	6759,06	1,05
Sestao Kueto	61	54	54	37	39	19	12	5729,93	1,17
Sestao Markonzaga	112	83	103	52	69	24	26	6105,18	1,09
Zaballa C.S.	82	55	50	51	28	19	20	5483,65	1,00
Zuazo	124	46	73	71	55	31	45	6197,84	1,03
<b>OSI BARAKALDO SESTAO</b>	842	557	561	448	431	221	232	6129,97	1,04
Abadiño-Elorrio-Berriz	183	161	108	109	89	48	46	6915,40	1,01
Aiala	105	131	83	63	61	23	32	5586,21	1,12
Amorebieta	109	103	123	66	40	39	25	6202,45	0,94
Arratia	65	74	65	46	51	26	17	6010,33	0,98
Arrigorriaga	78	79	56	65	37	22	16	5424,89	0,83

Basauri-Ariz	137	136	129	151	85	28	35	5754,99	0,89
Basauri-Kareaga	75	82	78	77	36	27	26	5893,88	0,91
Bermeo	93	83	47	61	40	21	24	5673,31	0,80
Durango	326	219	146	113	96	54	57	6815,58	1,02
Etxebarri	43	51	66	37	58	25	17	6041,45	0,93
Galdakao	112	161	135	118	131	47	47	5694,72	0,86
Gernika	77	72	56	51	38	27	25	6222,77	0,76
Gernikaldea	35	41	21	17	10	9	3	5551,17	0,75
Lekeitio	56	63	44	36	32	24	20	7194,96	0,83
Llodio	98	151	84	89	63	30	23	5003,89	1,04
Markina - Xemein	53	39	31	18	30	8	7	7115,30	0,94
Ondarroa	39	75	39	39	26	9	21	6238,22	0,96
<b>OSI BARRUALDE-GALDAKAO</b>	1684	1721	1311	1156	923	467	441	6043,64	0,92
Basurto	92	144	85	85	107	50	38	6287,68	0,94
Begoña	63	103	47	49	73	26	36	6576,33	1,03
Boluetza	68	42	37	28	42	20	18	5713,99	0,99
Bombero Etxaniz	135	261	144	162	159	112	86	6651,17	0,93
Casco Viejo (Bilbao)	58	78	28	42	57	41	23	6037,56	0,87
Deusto	100	132	62	87	143	65	47	5684,98	0,94
Gazteleku	75	98	72	64	107	51	41	5689,47	0,92
Indautxu	83	99	69	84	81	43	28	5650,93	0,84
Javier Sáenz de Buruaga	48	75	44	46	59	31	23	5778,61	0,88
Karmelo	43	52	39	44	38	20	14	5374,39	0,87
La Peña	54	63	40	30	37	29	14	6351,23	0,96
Mina del Morro	53	57	31	44	49	30	20	6248,32	0,99
Miribilla-La Merced	108	134	85	91	138	72	46	6586,89	1,07
Otxarkoaga	35	63	32	52	47	35	21	6292,47	1,04
Rekalde	88	143	58	107	126	62	52	5158,81	1,02
San Adrián	42	71	33	39	55	23	19	6583,38	0,95
San Ignacio	127	148	110	94	140	71	56	6482,83	1,03
Santutxu-Solokoetxe	56	82	52	76	75	51	25	5808,67	0,99
Txurdinaga	60	92	58	34	57	31	40	5741,01	0,95
Zorroza	75	87	45	47	76	50	34	5864,62	1,11
Zurbaran	42	49	35	37	40	18	13	5653,89	0,94
<b>OSI BILBAO-BASURTO</b>	1505	2073	1206	1342	1706	931	694	6020,27	0,96
Abanto-Muskiz	104	123	78	46	70	32	20	5493,79	1,06
Balmaseda	56	50	47	62	37	18	15	5530,97	1,02
Buenavista	61	82	65	42	41	31	15	5307,24	1,08
Güeñes	47	37	26	25	42	12	9	6212,69	0,89
Ortuella	34	47	31	19	16	6	3	4697,27	0,76
Portugalete - Centro	61	88	65	51	54	30	7	4799,72	0,98
Portugalete-Repelega	83	69	71	55	52	47	13	5143,87	1,00
Santurtzi-Centro-Mamariga	89	78	89	50	47	38	11	5631,03	0,97
Santurtzi Kabiezes	132	153	98	81	90	49	22	5881,21	1,00

Trapagaran	43	65	33	30	26	15	9	4621,32	0,96
Zalla	58	54	59	33	43	22	21	5928,45	0,99
<b>OSI EZKERRALDEA ENKARTERRI CRUCES</b>	768	846	662	494	518	300	145	5405,80	0,98
Alango	124	78	93	57	62	8	21	6495,55	0,88
Algorta	195	127	116	89	98	44	35	6101,09	0,89
Astrabudua	40	48	46	38	28	10	15	6145,04	0,91
Erandio	73	59	64	47	28	17	16	6214,09	0,90
Gorliz - Plentzia	44	64	45	30	34	14	26	5762,30	0,89
Las Arenas	170	148	123	68	69	38	58	5658,66	0,87
Leioa	159	119	105	76	75	41	35	6608,00	0,91
Mungia	126	107	107	71	77	39	35	5997,78	0,93
Sopela	160	145	83	120	92	40	27	7011,16	0,93
Txorierrri	87	87	68	65	55	26	15	5860,59	0,88
<b>OSI URIBE</b>	1178	982	850	661	618	277	283	6189,42	0,90
Arrasate	140	107	99	82	62	54	35	5747,26	0,71
Bergara	113	118	89	61	71	30	39	7324,35	0,74
Oñati	59	56	43	29	25	43	16	5693,68	0,64
Valle de Leniz	58	55	67	62	51	32	37	6284,97	0,76
<b>OSI ALTO DEBA</b>	370	336	298	234	209	159	127	6259,97	0,71
Dumboa	208	150	113	112	88	60	54	6545,86	0,93
Hondarribia	93	91	54	72	44	28	43	6095,52	0,86
Irun - Centro	217	196	163	125	98	76	104	6073,52	0,99
<b>OSI BIDASOA</b>	518	437	330	309	230	164	201	6243,27	0,94
Deba	69	69	57	63	45	19	34	6867,95	1,20
Eibar	103	97	74	84	68	24	57	7289,42	0,99
Elgoibar	114	94	91	69	47	30	44	7204,53	0,97
Ermua	93	108	99	68	70	27	40	7296,98	1,06
Torrekua	54	45	53	45	28	12	25	6714,29	1,04
<b>OSI DEBABARRENA</b>	433	413	374	329	258	112	200	7136,04	1,03
Aiete	56	70	69	58	57	57	21	6032,41	0,93
Alza-Roteta	55	73	66	71	95	87	35	5230,93	0,94
Amara Berri	123	167	152	156	126	136	75	5984,06	0,99
Amara Centro	48	67	64	46	70	40	18	5449,87	0,91
Beraun - Erretereria	71	85	69	64	51	42	18	5607,42	0,97
Bidebieta	32	46	41	40	36	23	8	6105,18	1,00
Egia	43	79	59	49	46	63	22	5092,66	0,87
Gros	79	134	129	92	116	98	64	4893,29	0,89
Hernani - Urnieta - Astigarraga	132	193	155	149	124	121	74	5948,50	0,91
Intxaurreondo	26	60	56	52	32	36	36	5774,62	0,83
Iztietia - Erretereria	131	119	104	105	66	83	53	5887,99	0,86
Lasarte - Usubil	127	145	165	130	117	99	45	6024,59	1,04
Lezo-San Juan	45	27	34	32	31	37	13	5223,71	0,89
Loiola	35	58	26	27	11	30	17	5382,94	0,97
Oiartzun	70	77	46	44	53	37	20	6042,50	1,04



Ondarreta	112	110	112	110	101	104	58	5232,54	0,78
Parte Vieja	52	42	49	55	46	46	19	4913,29	0,80
Pasai Antxo	28	25	43	24	25	21	10	5273,32	0,91
Pasajes San Pedro	42	47	54	59	51	38	23	6081,14	1,06
Zarautz – Orio - Aia	243	208	86	119	100	29	48	5337,41	0,93
Zumaia - Zestoa - Getaria	107	89	56	62	67	22	22	5670,78	0,78
<b>OSI DONOSTIALDEA</b>	1657	1921	1635	1544	1421	1249	699	5578,87	0,91
Azkoitia	96	68	61	35	49	12	13	7119,04	0,78
Azpeitia	108	79	43	56	51	22	28	6145,55	0,71
Beasain	140	138	89	69	84	30	28	6041,48	0,88
Lazkao	39	52	27	27	21	18	17	6147,21	0,85
Legazpi	73	57	21	27	33	10	23	5883,70	0,93
Ordizia	106	74	69	36	50	12	28	6916,06	0,89
Zumarraga	123	116	60	78	45	28	42	6188,45	0,86
<b>OSI GOIERRI-ALTO UROLA</b>	685	584	370	328	333	132	179	6330,31	0,83
Alegia	44	50	32	28	25	7	12	6105,73	0,86
Andoain	102	78	67	63	47	26	34	6066,32	0,89
Ibarra	64	28	41	25	24	11	7	5841,09	0,78
Tolosa	137	98	118	75	86	45	44	7041,64	0,82
Villabona	126	105	63	48	80	20	27	5974,07	0,86
<b>OSI TOLOSALDEA</b>	473	359	321	239	262	109	124	6326,06	0,84
<b>Otros</b>	172	192	151	121	117	90	40		

\*14 eguneko tasa 100.000 biztanleko/ Tasa de 14 días por 100.000 habitantes.

\*\* Inzidentzia tasen arrazoiak  $-I(D)/I(D-7)$ - gaurko 14 eguneko inzidentzia metatuaren tasa duela astebeteko 14 eguneko inzidentzia metatuaren tasarekin konparatzen du. Tasen arrazoiaren balioa 1en azpitik dagoenean inzidentzia tasak behera egin duela esan nahi du. Duela astebeteko inzidentzia tasa zero den kasuetan “-” agertzen da. / La razón de tasas de incidencia  $-I(D)/I(D-7)$ - compara la tasa de incidencia acumulada en 14 días a fecha de hoy, con la incidencia acumulada en 14 días de hace una semana. En caso de que el valor de la ratio sea un valor por debajo de 1, significa que la incidencia ha disminuido. Cuando la tasa de incidencia de hace una semana es cero se indica con “-”.

+ Semaforoa 14 eguneko inzidentzia tasaren arabera: berdez < 60, horiz 60-99,99 bitartean, laranja 100-149,99 bitartean eta gorri >=150. / Semaforo según la tasa de incidencia acumulada en 14 días: en verde <60, en amarillo entre 60-99,99, en naranja entre 100-149,99 y en rojo >= 150.