

KORONABIRUSAREN EGOERA EPIDEMIOLOGIKOA EUSKADIN (COVID-19) -- 2022EKO AZAROAREN 7tik 13rarte EGIAZTATUTAKO TESTEN EMAITZAK--

SITUACIÓN EPIDEMIOLÓGICA DEL CORONAVIRUS (COVID-19) EN EUSKADI -- RESULTADOS DE TESTS VALIDADOS DEL 7 al 13 DE NOVIEMBRE DE 2022--

Osasun Sailburuordetza / Viceconsejería de Salud
COVID Informazio Zerbitzua / Servicio de Información COVID



ADIERAZLE NAGUSIAK –2022/11/14 INDICADORES PRINCIPALES

Populazio orokorra – Población general

Asteko positibo kopurua / Número de positivos semanal 1.442	7 eguneko inzidentzia metatuaren tasa 100,000 biztanleko / Tasa de incidencia acumulada en 7 días por 100,000 habitantes 65,75	7 eguneko inzidentzia tasen arrazoia / Razón de tasas de incidencia en 7 días 1,16
14 eguneko Inzidentzia metatuaren tasa 100,000 biztanleko / Tasa de incidencia acumulada en 14 días por 100,000 habitantes 122,33	14 eguneko inzidentzia tasen arrazoia / Razón de tasas de incidencia en 14 días 0,97	

60 urtez gorakoen populazioa – Población de 60 o más años

Asteko positibo kopurua / Número de positivos semanal 867	7 eguneko inzidentzia metatuaren tasa 100,000 biztanleko / Tasa de incidencia acumulada en 7 días por 100,000 habitantes 129,01	7 eguneko inzidentzia tasen arrazoia / Razón de tasas de incidencia en 7 días 1,08
14 eguneko Inzidentzia metatuaren tasa 100,000 biztanleko / Tasa de incidencia acumulada en 14 días por 100,000 habitantes 248,16	14 eguneko inzidentzia tasen arrazoia / Razón de tasas de incidencia en 14 días 0,91	

IMPACTO EN EL SISTEMA SANITARIO

Ospitaleratze berrien 7 eguneko tasa 100,000 biztanleko / Tasa de nuevos ingresos en 7 días por 100,000 habitantes 8,07	Ospitaleratu kopurua / Número de personas ingresadas en planta 171	ZIUn ospitaleratu kopurua / Número de personas ingresadas en UCI 10
--	---	--

FALLECIMIENTOS

Covid-aren ondorioz hildakoak / Personas fallecidas a causa de la Covid 10	Pandemian hildakoak guztira / Total de fallecidos en pandemia 8.108 (+26)
14 egunetan covidaren ondorioz hildakoen tasa milioi bat biztanleko / Tasa de fallecimientos a causa del covid en 14 días por millón de habitantes 9,1	

OPEN DATA:

Informe honetan argitaratzen diren datu guztiak hurrengo webgunean dituzue eskuragarri. / Todos los datos publicados en este informe están disponibles en la siguiente página web.

<https://opendata.euskadi.eus/catalogo/-/evolucion-del-coronavirus-covid-19-en-euskadi/>

Dokumentu honetako 100,000 biztanleko tasa guztiak kalkulatzeko EUSTATen Biztanleen Udal-Eroldaren Estatistikan 2021eko urtarrilaren 1erako argitaratutako biztanleria hartzen da. / Todas las tasas por 100,000 habitantes en este documento se calculan con respecto a la población publicada por EUSTAT en la Estadística Municipal de Habitantes para el 1 de enero del 2021.

https://eu.eustat.eus/bankupx/pxweb/eu/DB/-/PX_010154_cepv1_ep10b.px

TXOSTENEAN ORAIN ARTE ARAZTU EDO ZUZENDU DIREN AKATSAK ERRORES DEPURADOS O CORREGIDOS HASTA LA FECHA EN EL INFORME

Txosten honen informazioa etengabe berrikusten eta arazten ari da. Baliteke, gardentasunaren mesedetan, akats puntualen bat egotea, gerora zuzenduko dena. / La información de este informe está continuamente siendo revisada y depurada. En aras de la transparencia puede que haya algún error puntual que se corregirá posteriormente.

KORONABIRUSAREN EGOERA EPIDEMIOLOGIKOA EUSKADIN (COVID-19)
-- 2022EKO AZAROAREN 7tik 13rarte EGIAZTATUTAKO TESTEN EMAITZAK--

SITUACIÓN EPIDEMIOLÓGICA DEL CORONAVIRUS (COVID-19) EN EUSKADI
-- RESULTADOS DE TESTS VALIDADOS DEL 7 al 13 DE NOVIEMBRE DE 2022--

	Egindako test diagnostiko kopurua / Número de test diagnósticos realizados:	Emaizta positibo kopurua / Número de resultados positivos:	Emaizta positiboen ehunekoa / Porcentaje de test positivos:
Populazio osoa / Población total			
07/11	1.956	226	11,6%
08/11	1.885	221	11,7%
09/11	1.936	284	14,7%
10/11	1.632	246	15,1%
11/11	1.589	269	16,9%
12/11	1.111	109	9,8%
13/11	1.127	87	7,7%
Azken 7 egunetan	11.236	1.442	12,8%
60 urtez gorakoen populazioa / Población mayor de 60 años			
07/11	1.040	138	13,3%
08/11	1.043	131	12,6%
09/11	992	152	15,3%
10/11	894	142	15,9%
11/11	887	170	19,2%
12/11	608	77	12,7%
13/11	580	57	9,8%
Azken 7 egunetan	6.044	867	14,3%

INZIDENTZIA TASA METATUA 100,000 BIZTANLEKO POPULAZIO OSOAN ETA 60 URTETIK GORAKOETAN / TASA DE INCIDENCIA ACUMULADA POR 100,000 HABITANTES EN EL TOTAL DE LA POBLACIÓN Y EN MAYORES DE 60 AÑOS

	14 eguneko inzidentzia tasa metatua 100,000 biztanleko / Tasa de incidencia acumulada de 14 días por 100,000 habitantes				7 eguneko inzidentzia tasa metatua 100,000 biztanleko / Tasa de incidencia acumulada de 7 días por 100.000 habitantes			
	Populazio osoa/ Población total		60 urtez gorakoak/ Mayores de 60 años		Populazio osoa/ Población total		60 urtez gorakoak/ Mayores de 60 años	
	Tasa	Razón	Tasa	Razón	Tasa	Razón	Tasa	Razón
07/11	125,66	0,91	270,51	0,89	57,18	0,83	120,31	0,80
08/11	122,88	0,93	262,38	0,91	62,06	1,02	128,87	0,97
09/11	122,61	0,94	257,01	0,90	63,47	1,07	127,85	0,99
10/11	121,74	0,94	252,22	0,89	62,97	1,07	123,35	0,96
11/11	124,07	0,97	254,84	0,92	65,16	1,11	127,13	1,00
12/11	122,47	0,97	249,90	0,91	65,48	1,15	128,87	1,06
13/11	122,33	0,97	248,16	0,91	65,75	1,16	129,01	1,08

7 EGUNEKO INZIDENTZIA TASA METATUA 100,000 BIZTANLEKO HERRIALDE HISTORIKOAREN ARABERA / TASA DE INCIDENCIA ACUMULADA DE 7 DÍAS POR 100,000 HABITANTES SEGÚN SU TERRITORIO HISTÓRICO

	Araba		Bizkaia		Gipuzkoa	
	Tasa	Razón	Tasa	Razón	Tasa	Razón
07/11	55,12	0,70	63,80	0,83	46,04	0,93
08/11	64,21	0,96	68,70	1,00	48,96	1,12
09/11	62,09	0,95	69,92	1,06	52,30	1,19
10/11	61,78	1,05	69,14	1,04	52,02	1,15
11/11	62,09	1,13	71,32	1,07	54,67	1,17
12/11	63,60	1,18	71,41	1,11	55,36	1,25
13/11	64,51	1,22	71,32	1,12	55,92	1,24

14 EGUNEKO INZIDENTZIA TASA METATUA 100,000 BIZTANLEKO HERRIALDE HISTORIKOAREN ARABERA / TASA DE INCIDENCIA ACUMULADA DE 14 DÍAS POR 100,000 HABITANTES SEGÚN SU TERRITORIO HISTÓRICO

	Araba		Bizkaia		Gipuzkoa	
	Tasa	Razón	Tasa	Razón	Tasa	Razón
07/11	133,86	0,81	140,28	0,95	95,43	0,89
08/11	131,14	0,87	137,49	0,97	92,78	0,91
09/11	127,20	0,87	136,17	0,96	96,12	0,95
10/11	120,54	0,88	135,56	0,95	97,09	0,97
11/11	117,21	0,85	138,01	0,96	101,27	1,05
12/11	117,51	0,86	136,00	0,96	99,60	1,05
13/11	117,21	0,87	135,04	0,96	100,99	1,06

Tasa: Erregistratutako kasu kopurua 7 edo 14 egunetan* 100,000 / Euskadiko biztanle kopurua Eustaten arabera.
 Número de casos positivos registrados en 7 o 14 días * 100,000 / La población de Euskadi según Eustat.

Razón: Eguneko inzidentzia tasa / 7 egun lehenagoko inzidentzia tasa
 La tasa de incidencia del día / La tasa de incidencia de 7 días antes.

AZKEN EGUNEKO KASU POSITIBO BERRIAK ADIN-TARTEKA / NUEVOS CASOS POSITIVOS DEL ÚLTIMO DÍA POR GRUPOS DE EDAD

13/11	Kasu positibo kopurua / Número de casos positivos	100.000 biztanleko 14 eguneko intzidentzia tasa metatua/ Tasa de incidencia acumulada en 14 días por 100.000 habitantes	Tasen arrazoia/ Razón de tasas I(D)/I(D-7)
0-9	0	13,49	0,76
10-19	2	8,33	1,06
20-29	4	45,02	1,27
30-39	6	82,24	1,02
40-49	6	83,53	1,28
50-59	12	105,29	1,03
60-69	10	204,14	0,93
70-79	18	254,86	0,93
80-89	23	309,17	0,84
>=90	6	313,96	0,99

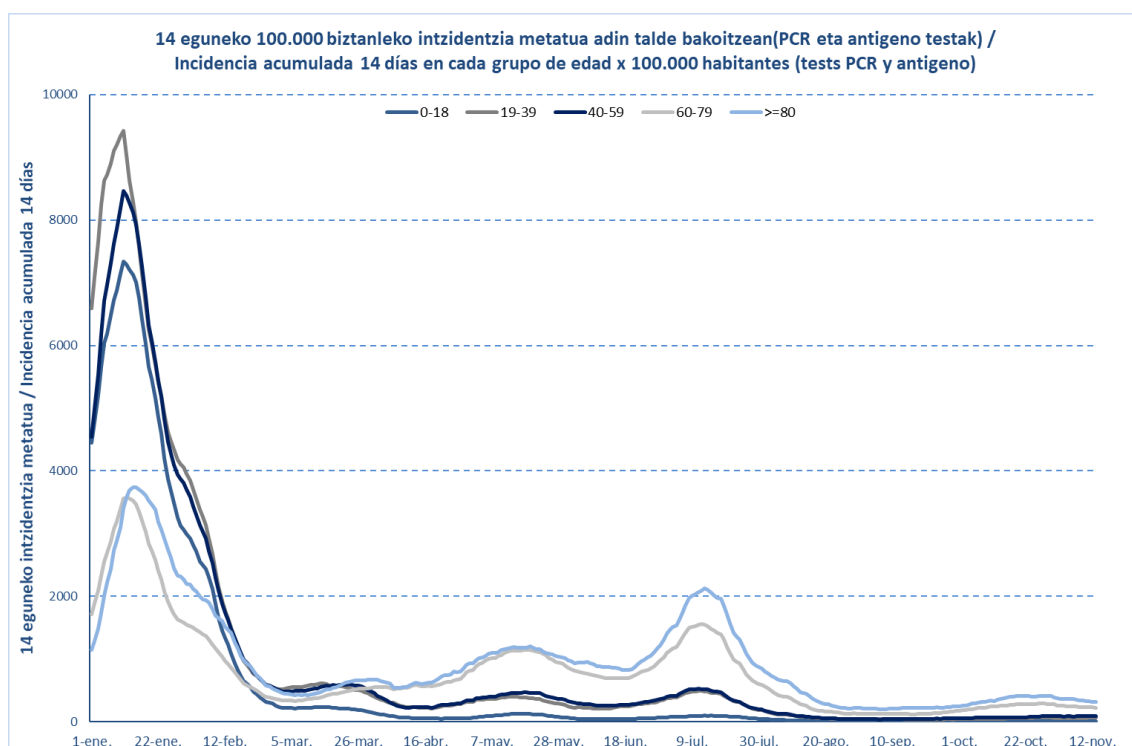

13/11	Kasu positibo kopurua / Número de casos positivos	100.000 biztanleko 14 eguneko intzidentzia tasa metatua/ Tasa de incidencia acumulada en 14 días por 100.000 habitantes	Tasen arrazoia/ Razón de tasas I(D)/I(D-7)
0-2	0	43,14	1,00
3-5	0	3,59	0,67
6-12	0	2,68	0,57
13-16	0	3,49	0,43
17-18	1	16,61	1,00

OINARRIZKO BIRSORKUNTZA TASA / NÚMERO REPRODUCTIVO BÁSICO

	Euskadi (%95 IC)	Araba	Bizkaia	Gipuzkoa
07/11	0,96 (0,91; 1,01)	0,91	0,95	1,01
08/11	1,06 (1,00; 1,12)	1,11	1,04	1,08
09/11	1,09 (1,04; 1,15)	1,10	1,07	1,15
10/11	1,07 (1,02; 1,13)	1,07	1,05	1,12
11/11	1,08 (1,03; 1,14)	1,05	1,07	1,14
12/11	1,07 (1,02; 1,13)	1,06	1,05	1,12
13/11	1,06 (1,00; 1,11)	1,06	1,04	1,10

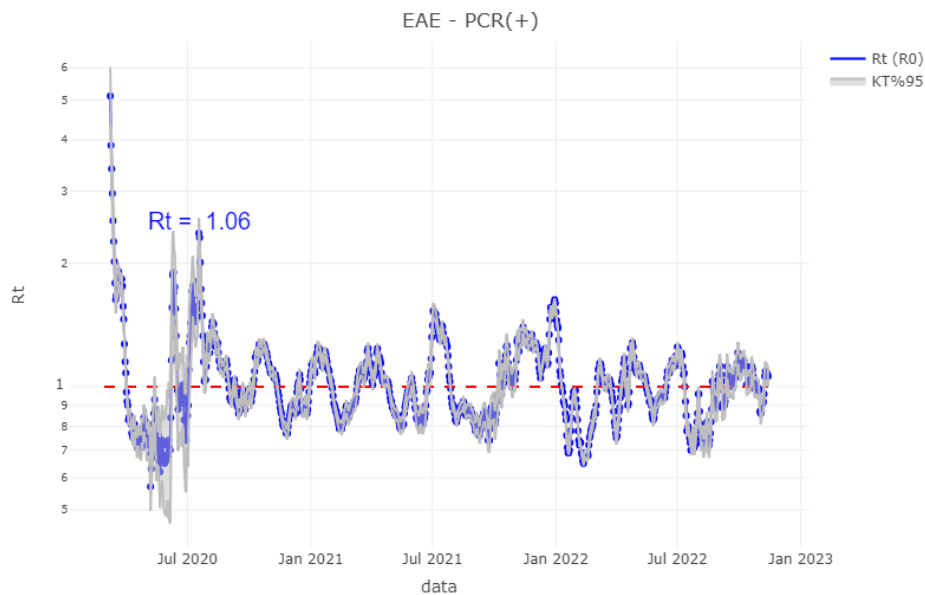

TEST DIAGNOSTIKOA EGITEKO ARRAZOA EMAITZA POSITIBOA DUTEN KASUETAN/ MOTIVO DE REALIZACIÓN DEL TEST DIAGNÓSTICO EN CASOS CON RESULTADO POSITIVO

	Kontaktua izatea / Ser contacto *	Sintomak izatea / Ser sintomáticos *	Beste arrazoi bat / Otro motivo *
07/11	4,1%	63,2%	32,7%
08/11	3,6%	64,6%	31,8%
09/11	3,4%	62,7%	33,8%
10/11	3,8%	61,1%	35,1%
11/11	4,1%	61,4%	34,5%
12/11	3,6%	61,8%	34,6%
13/11	3,5%	61,1%	35,4%

*Azken 7 egunetako emaitzen batazbestekoa / Media de los resultados de los últimos 7 días.

BALIABIDE ASISTENTZIALEN ERABILERA / UTILIZACIÓN DE LOS RECURSOS ASISTENCIALES

	Ospitaleratze berriak Osakidetzan/ Nuevos ingresos en planta en Osakidetza	Ospitaleratze berrien 7 eguneko tasa 100,000 biztanleko/ Tasa de nuevos ingresos en 7 días por 100,000 habitantes
31/10	38	10,03
01/11	24	9,89
02/11	25	9,16
03/11	29	8,66
04/11	32	9,03
05/11	22	8,75
06/11	22	8,75
07/11	19	7,89
08/11	24	7,89
09/11	32	8,21
10/11	24	7,98
11/11	30	7,89
12/11	29	8,21
13/11	19	8,07

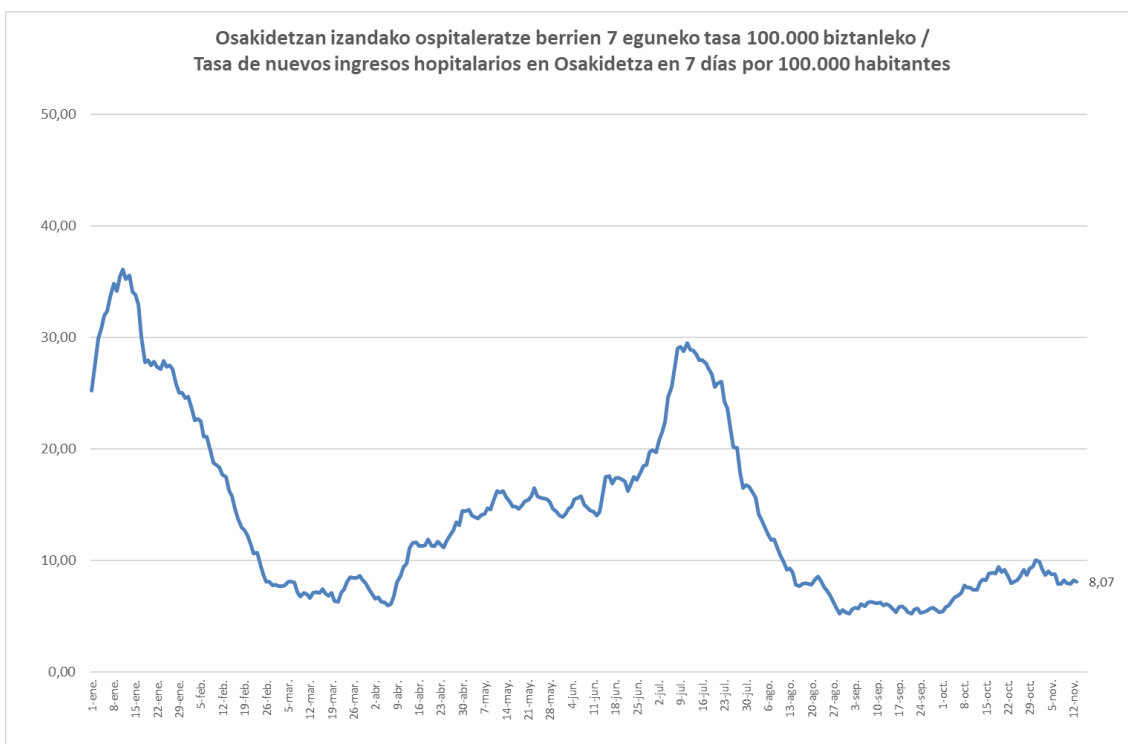

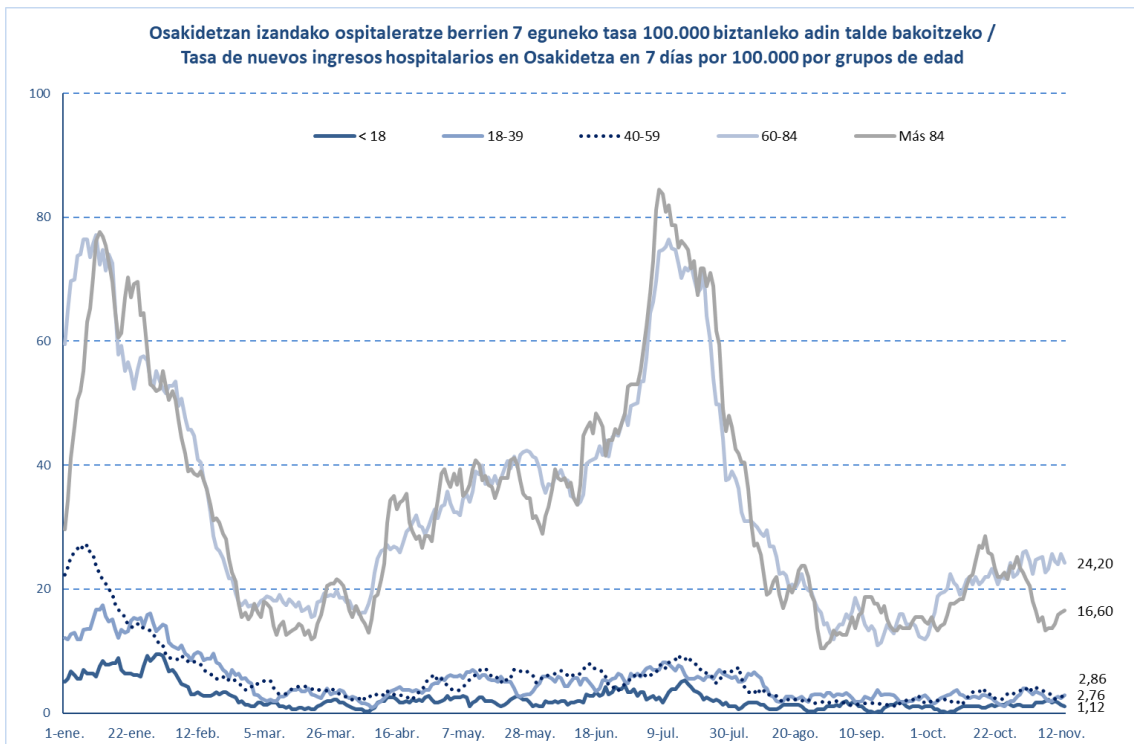
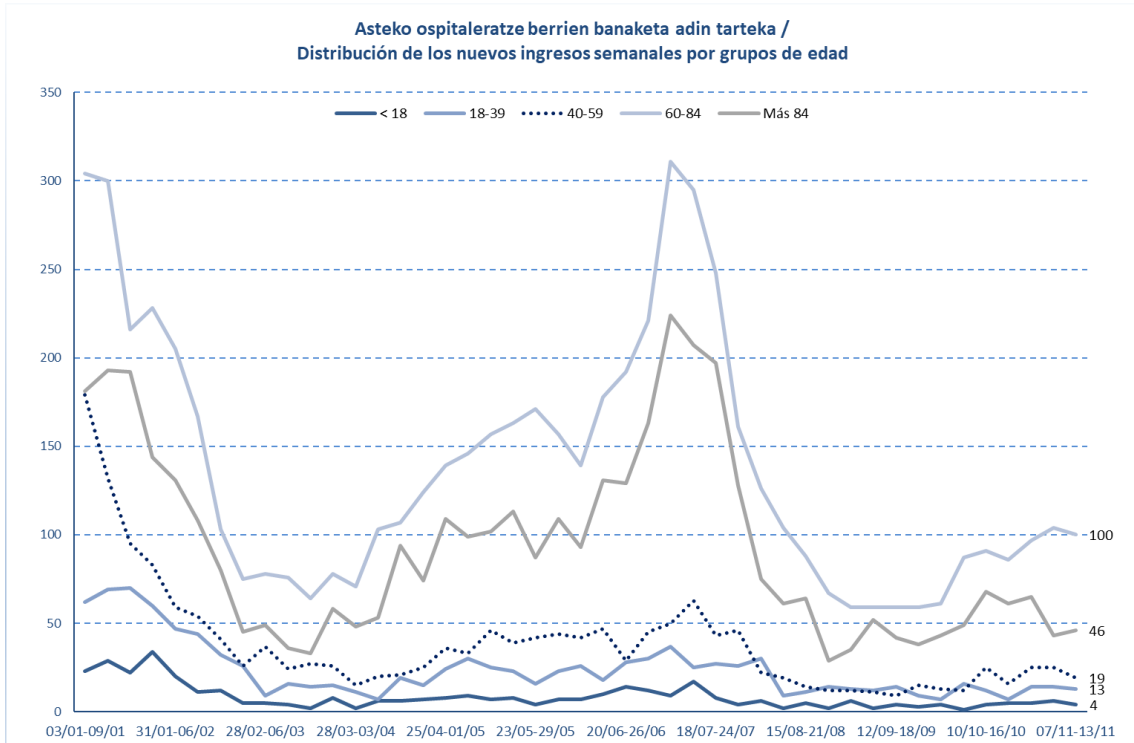

	ZIUn ospitaleratuak Osakidetzan/ Personas ingresadas en UCI en Osakidetza	Osakidetzan ospitaleratuta daudenak / Personas ingresadas en planta en Osakidetza
31/10	3	175
01/11	3	192
02/11	3	177
03/11	4	162
04/11	7	160
05/11	7	174
06/11	8	193
07/11	8	163
08/11	8	153
09/11	8	160
10/11	7	150
11/11	8	149
12/11	10	163
13/11	10	171

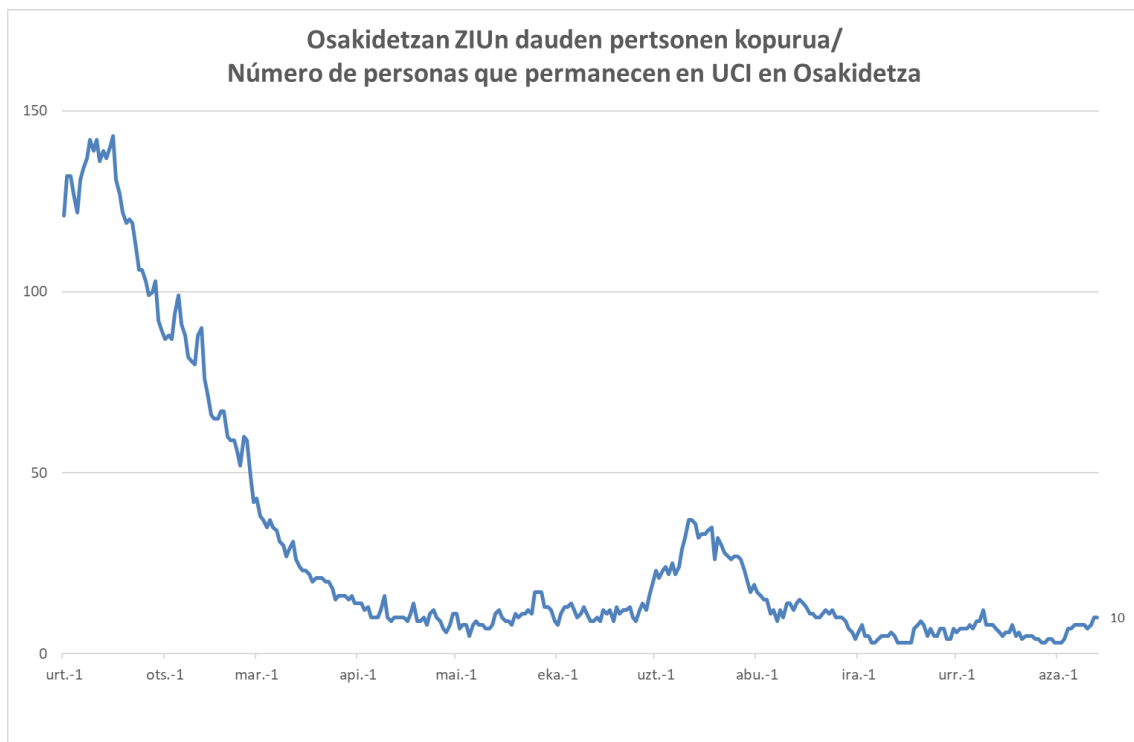

HILGARRITASUNA / LETALIDAD

Fallecimientos totales registrados en la última semana *	26
Fallecimientos por Covid registrados en la última semana *	10

Adina Edad	Hildakoak Fallecimientos**	Hilgarritasuna Letalidad
0 - 9	2	0,0%
10 - 19	2	0,0%
20 - 29	11	0,0%
30 - 39	27	0,0%
40 - 49	90	0,1%
50 - 59	244	0,2%
60 - 69	666	0,9%
70 - 79	1.541	2,6%
80 - 89	3.136	8,2%
Más de 90 edo gehiago	2.354	17,8%
GUZTIRA / TOTAL	8.108	1,1%

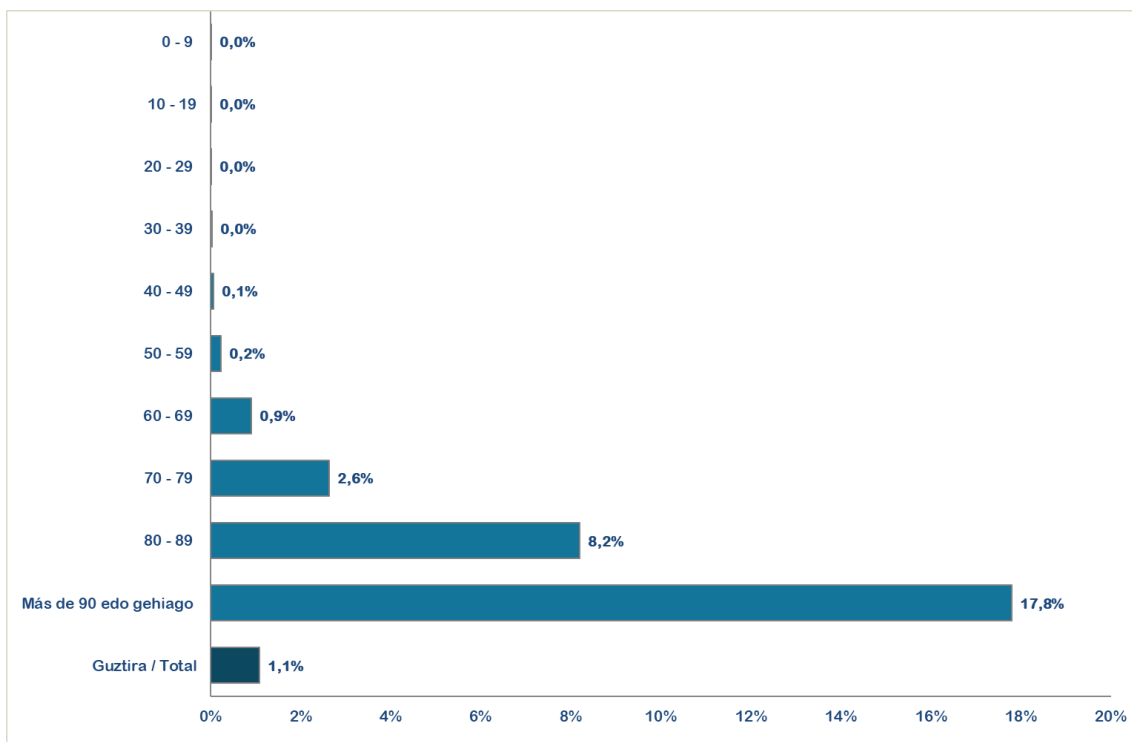

* Ostiraletik ostegunerako hildakoen erregistroak hartzen dira kontuan (7 egun). / Se consideran los fallecimientos registrados de viernes a jueves (7 días).

**Test positibodunen azken bi hilabeteetako heriotzak hartzen dira kontutan. / Se incluyen los fallecimientos de personas con test positivos en los últimos dos meses.

14 egunetan covidaren ondorioz hildakoen tasa milioi bat biztanleko /
Tasa de fallecimientos a causa de la Covid en 14 días por millón de habitantes



14 eguneko 100.000 biztanleko intzidentzia metatua Euskadin (PCR eta antígeno testak) /
Incidencia acumulada 14 días en Euskadi x 100.000 habitantes (tests PCR y de antígeno)

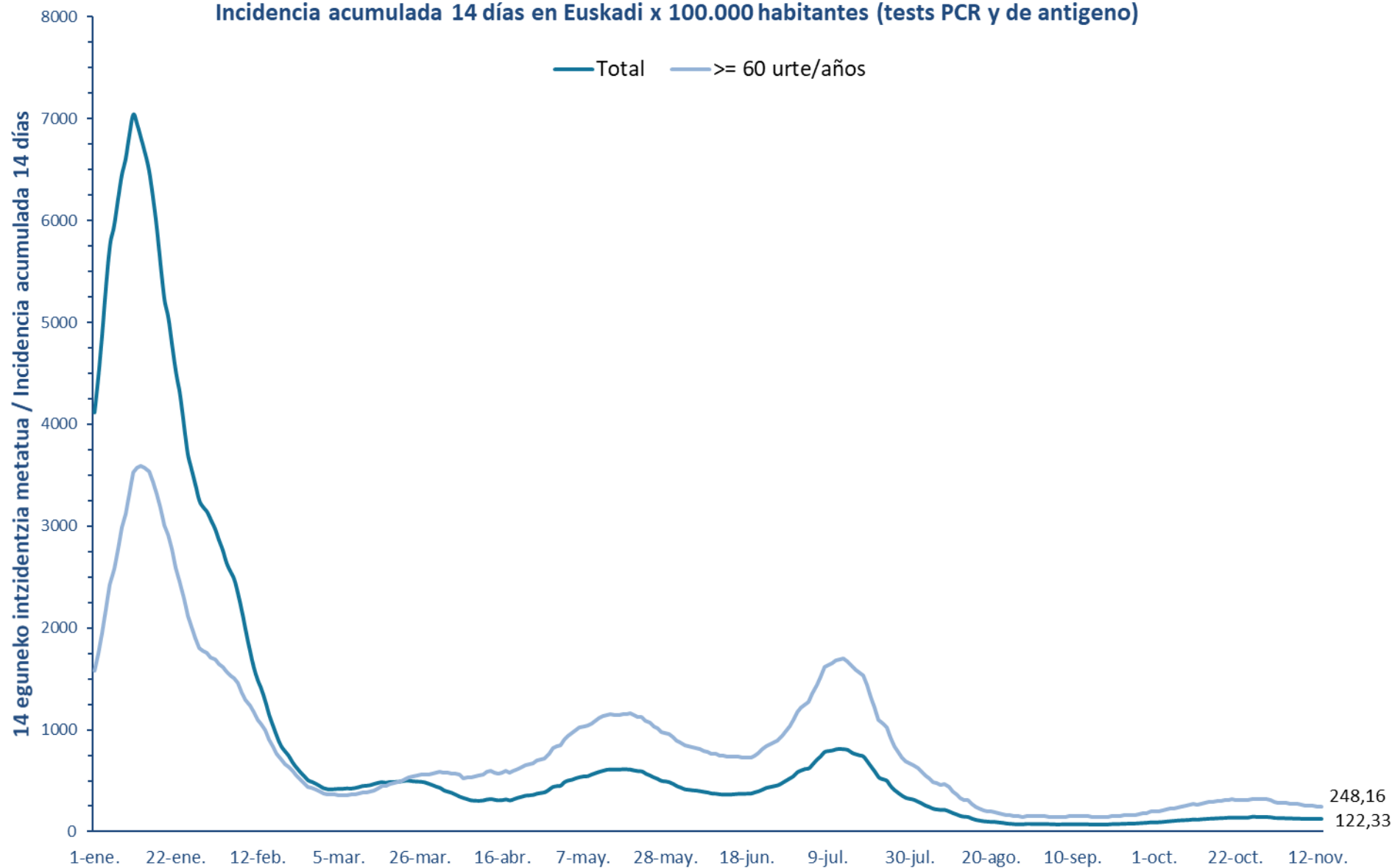

7 eguneko 100.000 biztanleko intzidentzia metatua Euskadin (PCR eta antigeno testak) / Incidencia acumulada 7 días en Euskadi x 100.000 habitantes (tests PCR y de antígeno)

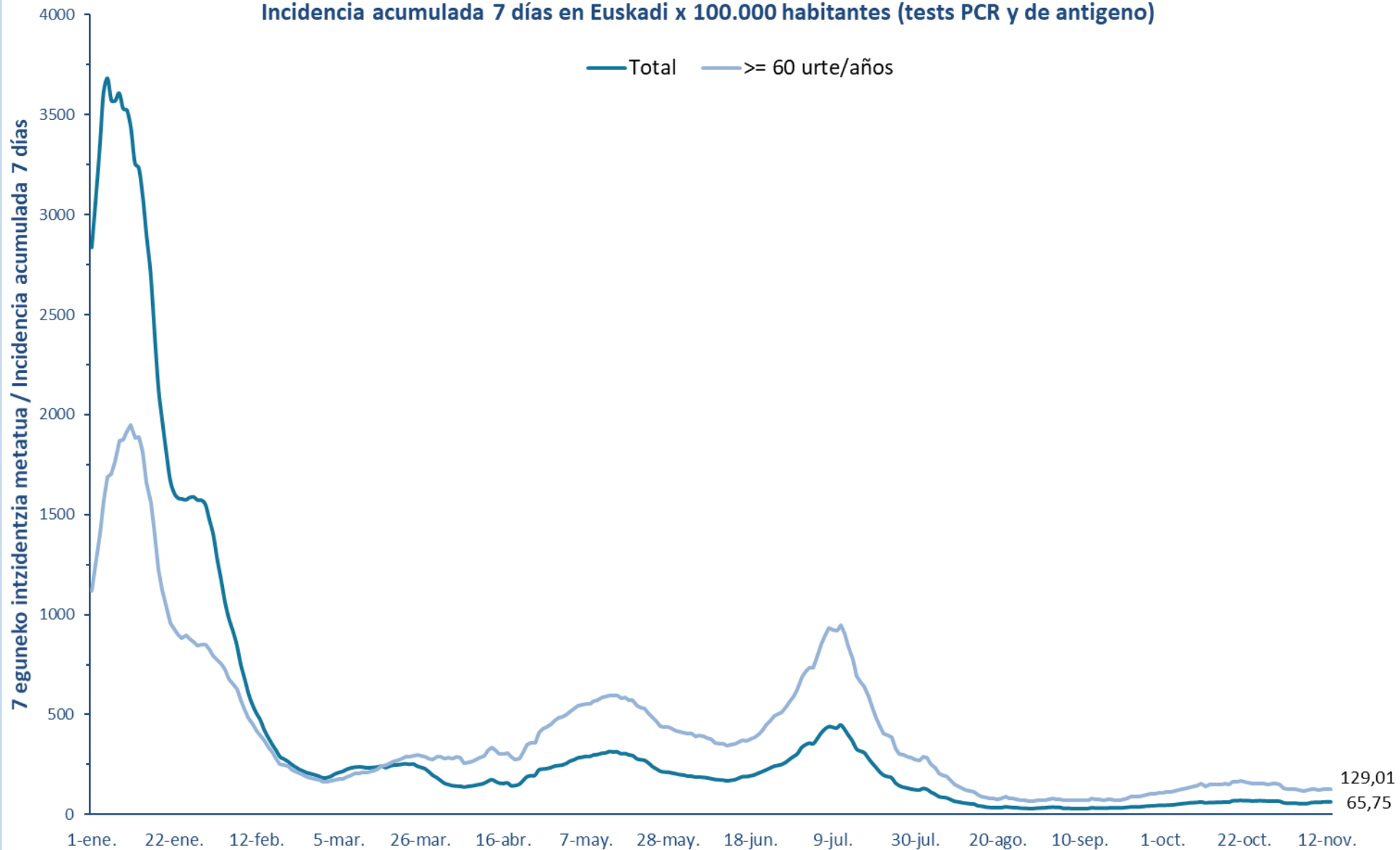

14 eguneko 100.000 biztanleko intzidentzia metatua Lurralde Historiko bakoitzean (PCR eta antígeno testak) /
Incidencia acumulada 14 días en cada Territorio Histórico x 100.000 habitantes (tests PCR y de antígeno)

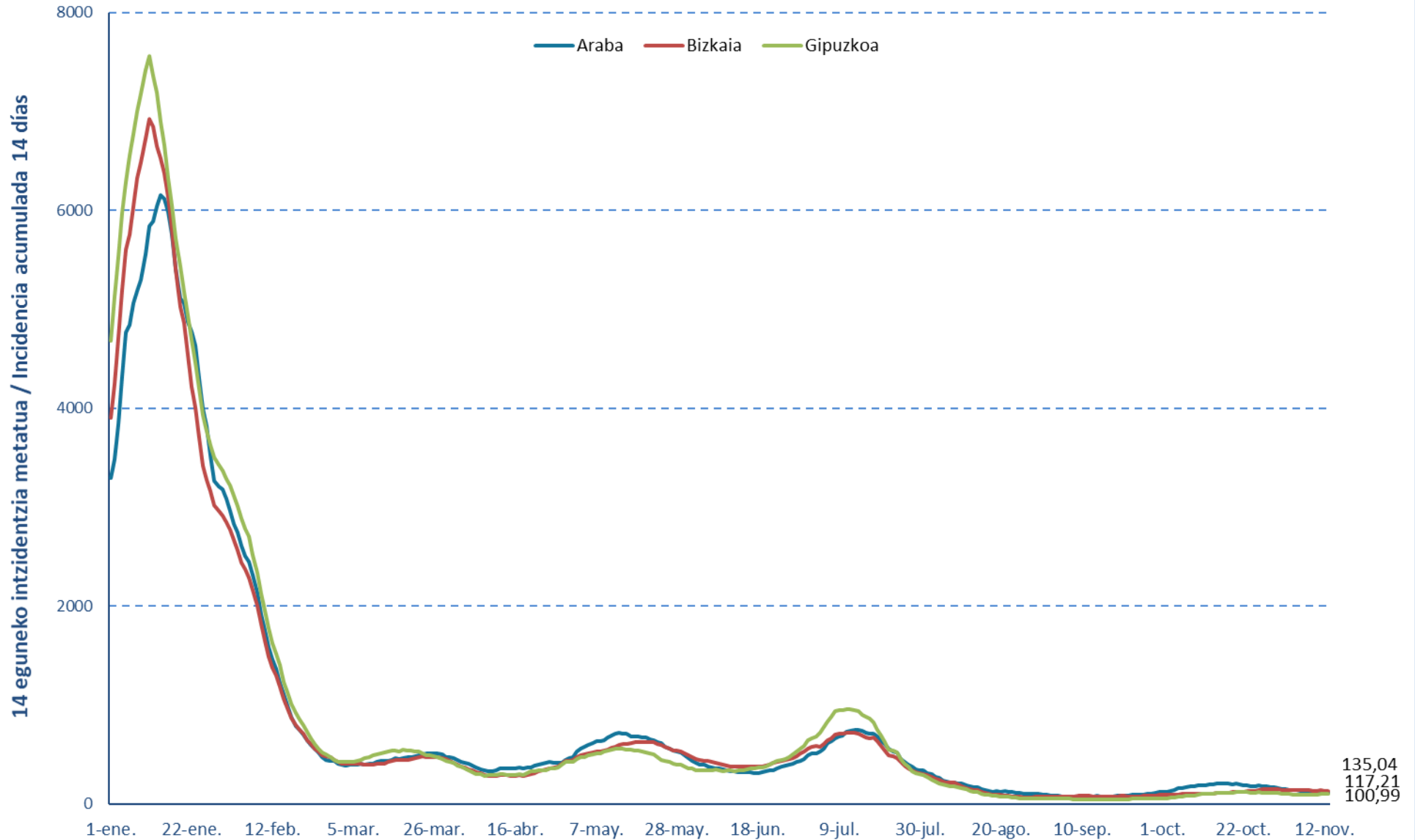

7 eguneko intzidentzia metatua Lurralde Historiko bakoitzean (PCR testak) /
Incidencia acumulada 7 días en cada Territorio Histórico x 100.000 habitantes (test PCRs)

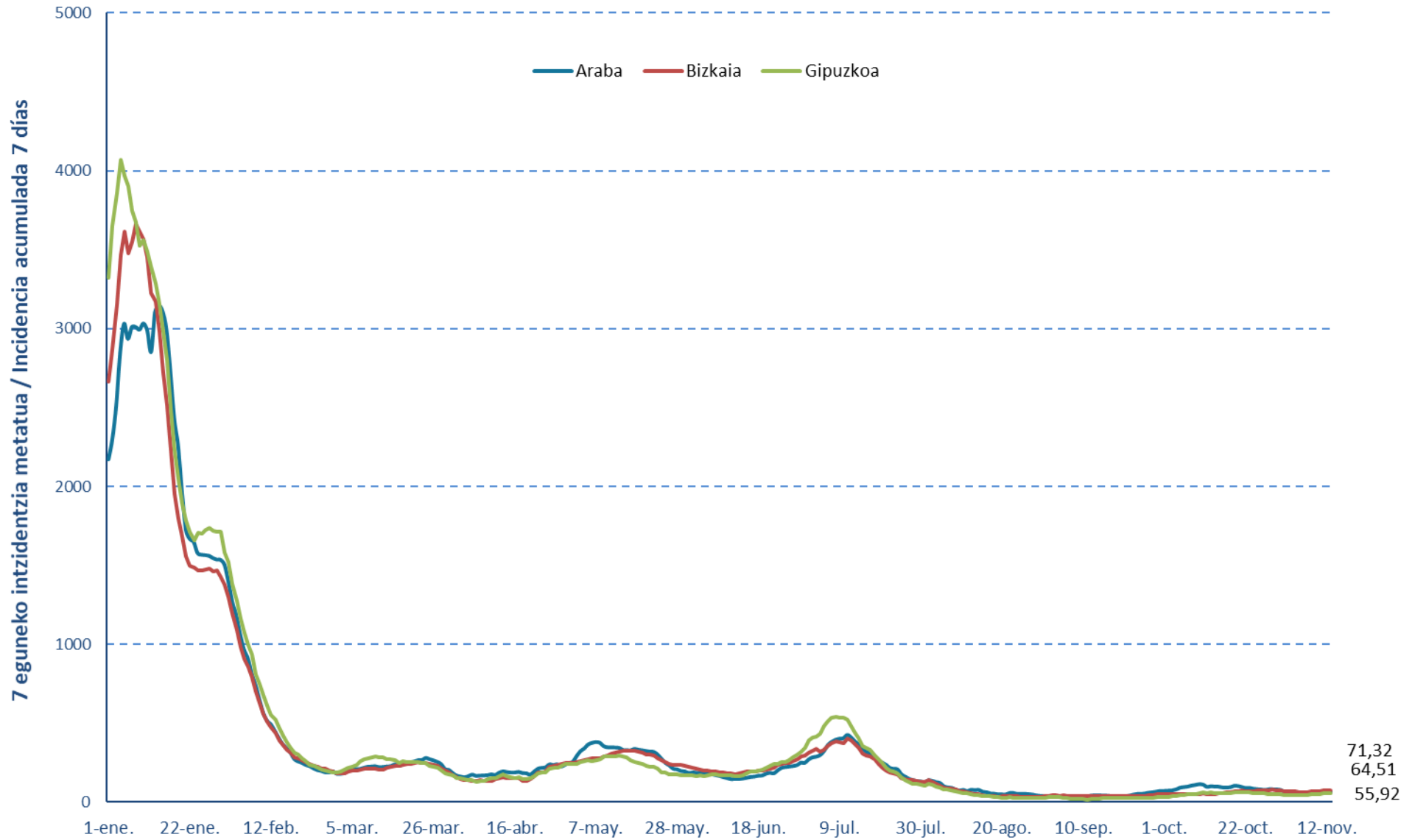

Euskadiko 14 eguneko inzidentzia tasen arrazoiaren bilakaera/ Evolución de la razón de tasas de 14 días en Euskadi

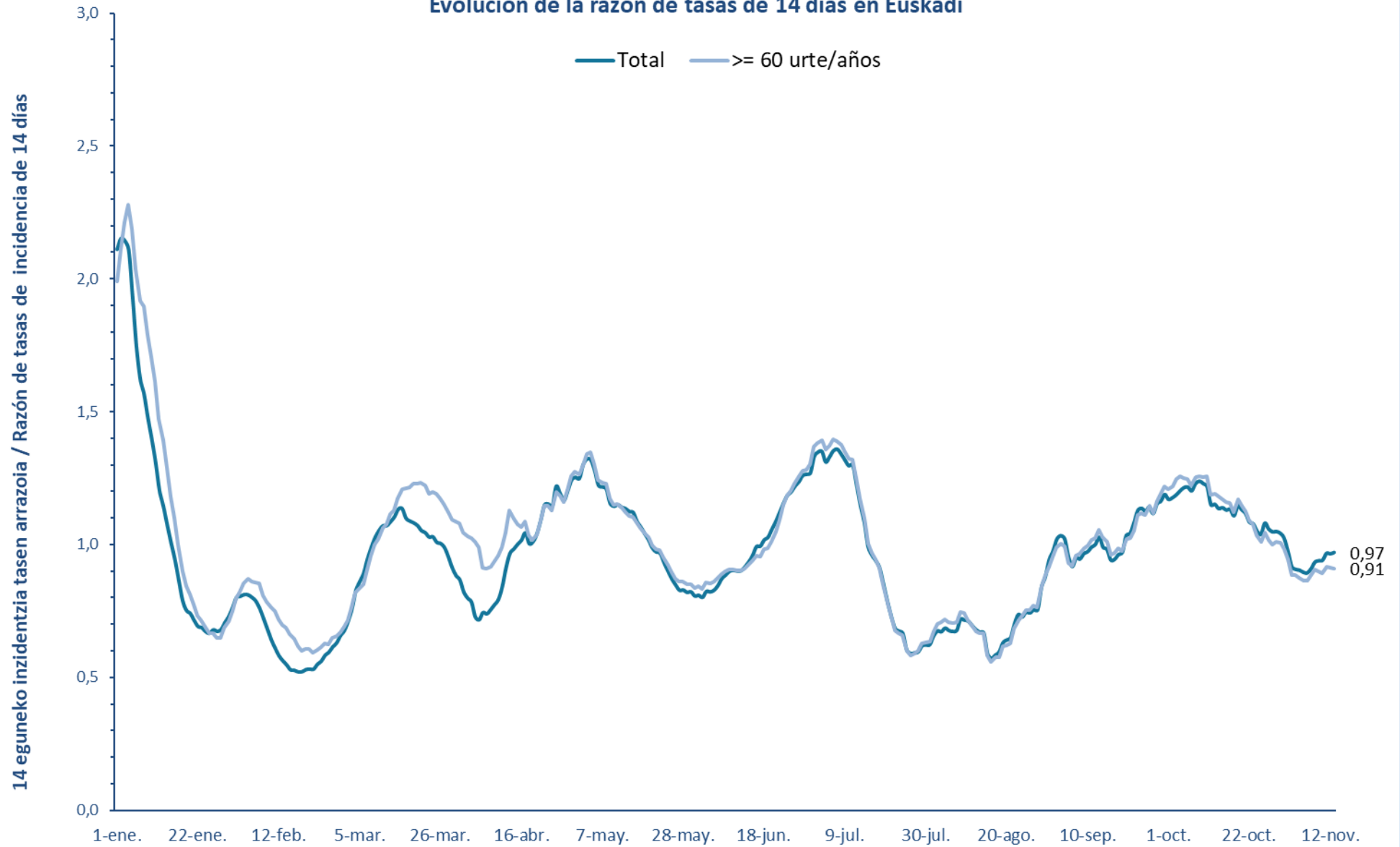

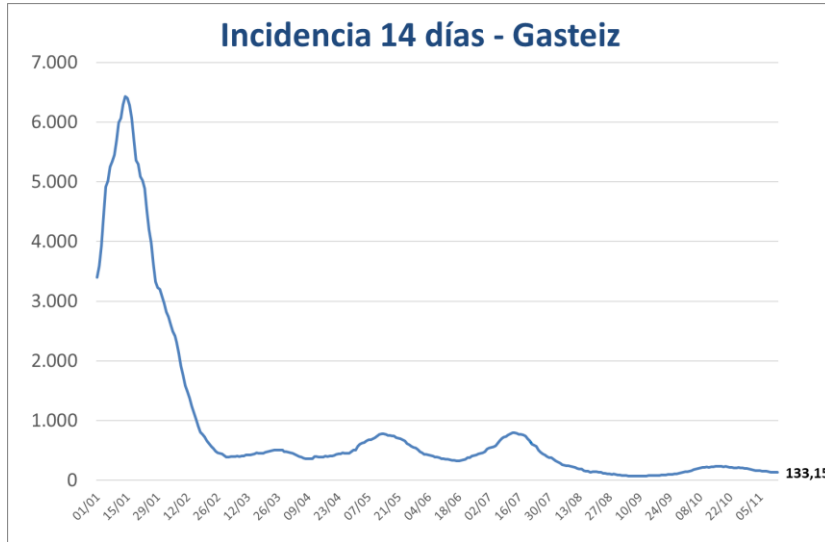

**PCR POSITIBO BERRIAK EUSKADIKO UDALERRIETAN /
 NUEVOS POSITIVOS PCR EN LOS MUNICIPIOS DE EUSKADI**

UDALERRIA / MUNICIPIO	07/11	08/11	09/11	10/11	11/11	12/11	13/11	Tasa	I(D)/I(D-7)
Agurain/Salvatierra	0	1	1	0	0	0	0	57,54	0,20
Alegría-Dulantzi	0	0	0	0	0	0	0	0,00	0,00
Amurrio	1	1	0	0	1	1	1	48,11	1,67
Añana	0	0	0	0	0	0	0	0,00	-
Aramaio	0	0	0	0	0	0	0	66,89	1,00
Armiñón	0	0	0	0	0	0	0	0,00	-
Arraia-Maeztu	0	2	0	0	0	0	0	377,36	3,00
Arratzua-Ubarrundia	0	0	0	0	0	0	0	0,00	-
Artziniega	1	0	0	0	0	0	0	53,71	0,25
Asparrena	0	0	0	0	1	0	0	60,35	-
Ayala/Aiara	0	0	0	0	0	0	0	0,00	0,00
Baños de Ebro/Mañueta	0	0	1	0	0	0	0	647,25	2,00
Barrundia	0	0	0	0	0	0	0	0,00	-
Berantevilla	0	0	0	0	0	0	0	0,00	-
Bernedo	0	0	0	0	0	0	0	0,00	-
Campezo/Kanpezu	0	0	0	0	0	0	0	0,00	0,00
Elburgo/Burgelu	0	0	0	0	0	0	0	0,00	-
Elciego	0	0	0	0	0	0	0	0,00	-
Elvillar/Bilar	0	0	1	0	0	0	0	289,86	-
Erriberagoitia/Ribera Alta	0	0	0	0	0	0	0	0,00	-
Harana/Valle de Arana	1	0	0	0	0	0	0	836,82	2,00
Iruña Oka/Iruña de Oca	1	0	0	1	0	0	0	56,59	-
Iruraiz-Gauna	0	0	0	0	0	0	0	0,00	0,00
Kripan	0	0	0	0	0	0	0	0,00	-
Kuartango	0	0	0	0	0	0	0	0,00	-
Labastida/Bastida	0	1	0	0	0	0	0	62,58	-
Lagrán	0	0	0	0	0	0	0	0,00	-
Laguardia	0	0	0	0	0	0	0	0,00	-
Lanciego/Lantziego	0	1	0	0	0	0	0	136,80	-
Lantarón	1	0	0	1	0	0	0	207,90	-
Lapuebla de Labarca	0	0	0	0	0	0	0	0,00	-
Laudio/Llodio	3	2	0	1	2	0	1	66,27	1,33
Legutio	0	0	0	0	0	0	0	151,67	0,75
Leza	0	0	0	0	0	0	0	460,83	0,33
Moreda de Álava/Moreda Araba	0	0	0	0	0	0	0	0,00	-
Navaridas	0	0	0	0	0	0	0	0,00	-
Okondo	0	1	0	0	0	0	0	84,96	-

Oyón-Oion	1	0	0	1	0	0	0	56,07	1,00
Peñacerrada-Urizaharra	0	0	0	0	0	0	0	0,00	0,00
Ribera Baja/Erribera Beitia	0	0	0	0	0	0	0	0,00	-
Samaniego	0	0	0	0	0	0	0	0,00	-
San Millán/Donemiliaga	0	0	0	0	0	0	0	0,00	0,00
Urkabustaiz	0	0	0	0	0	1	0	138,12	1,00
Valdegovía/Gaubea	0	0	0	1	1	0	0	178,25	2,00
Villabuena de Álava/Eskuernaga	0	0	0	0	0	0	0	0,00	-
Vitoria-Gasteiz	30	28	32	26	29	16	10	133,15	0,86
Yécora/Iekora	0	0	0	0	0	0	0	0,00	-
Zalduondo	0	0	0	0	0	0	0	975,61	1,00
Zambrana	0	0	0	0	0	0	0	0,00	-
Zigoitia	1	4	1	0	1	0	0	383,14	3,50
Zuia	0	0	0	0	0	0	0	0,00	0,00
ARABA	40	41	36	31	35	18	12	117,21	0,87

Abadiño	0	1	1	1	0	0	0	39,35	0,50
Abanto y Ciérvana-Abanto Zierbena	0	0	0	0	0	0	1	21,27	0,40
Ajangiz	0	1	0	0	0	0	0	214,59	-
Alonsotegi	1	2	0	2	1	1	0	373,39	1,57
Amorebieta-Etxano	1	2	1	1	3	0	1	119,64	0,79
Amoroto	0	0	0	0	0	0	0	0,00	0,00
Arakaldo	0	0	0	0	0	0	0	0,00	-
Arantzazu	0	0	0	0	0	0	0	0,00	0,00
Areatza	0	1	0	0	0	0	0	79,49	1,00
Arrankudiaga	0	1	0	0	0	0	0	98,91	-
Arratzu	0	0	0	0	2	0	0	483,09	-
Arrieta	0	0	0	0	0	0	0	0,00	0,00
Arrigorriaga	5	1	2	2	5	0	0	193,34	1,44
Artea	0	0	1	0	0	0	0	133,51	-
Artzentales	0	0	0	0	1	0	0	140,45	-
Atxondo	0	0	0	0	0	0	0	0,00	-
Aulesti	0	0	0	0	0	1	0	156,49	-
Bakio	0	0	0	0	0	0	0	0,00	-
Balmaseda	0	0	1	1	0	0	0	78,20	0,75
Barakaldo	11	11	14	9	13	6	5	133,70	0,80
Barrika	0	0	2	0	0	0	0	251,57	1,00
Basauri	4	7	3	3	5	6	3	155,38	0,68
Bedia	0	0	1	1	0	0	0	186,05	-
Berango	0	1	1	1	1	0	0	134,70	1,43
Bermeo	1	2	6	3	4	1	0	130,65	2,00
Berriatua	0	0	0	0	0	0	0	0,00	-
Berriz	0	1	0	0	1	0	0	66,06	0,50

Bilbao	43	51	59	66	64	29	15	181,81	1,00
Busturia	0	1	0	1	2	2	1	424,24	-
Derio	3	1	2	0	0	0	1	113,83	2,00
Dima	0	0	0	0	0	0	0	0,00	0,00
Durango	5	1	0	1	3	0	0	76,74	0,50
Ea	0	0	0	0	0	0	0	0,00	-
Elantxobe	0	0	0	0	0	0	0	0,00	-
Elorrio	0	0	1	0	0	0	1	40,15	0,50
Erandio	0	0	1	3	5	0	1	87,32	1,00
Ereño	0	0	0	0	0	0	0	0,00	-
Ermua	0	0	0	0	0	0	0	44,29	0,44
Errigoiti	0	0	0	0	1	0	0	205,34	-
Etxebarri	1	1	1	1	2	0	0	156,05	0,86
Etxebarria	0	0	0	0	0	0	0	0,00	-
Forua	0	2	0	0	0	0	0	217,39	2,00
Fruiz	0	0	0	0	0	0	0	0,00	-
Galdakao	2	5	4	7	5	1	0	112,13	1,27
Galdames	0	0	0	0	0	0	0	0,00	-
Gamiz-Fika	0	0	0	0	0	0	0	0,00	-
Garai	0	0	0	0	0	0	0	626,96	1,00
Gatika	1	0	0	0	0	0	0	119,90	1,00
Gautegiz Arteaga	0	0	0	0	0	0	0	0,00	-
Gernika-Lumo	5	2	4	2	4	2	0	160,47	1,42
Getxo	13	9	18	10	9	3	7	169,03	1,10
Gizaburuaga	0	0	0	0	0	0	0	485,44	1,00
Gordexola	1	1	0	0	0	0	0	116,62	2,00
Gorliz	0	0	0	0	0	1	1	82,52	1,25
Güeñes	0	0	1	0	0	0	0	60,50	0,57
Ibarrangelu	0	0	0	0	0	0	0	292,83	1,00
Igorre	0	0	0	0	0	0	0	94,70	0,50
Ispaster	0	0	0	0	0	0	0	0,00	-
Iurreta	0	0	0	0	0	1	0	82,44	0,38
Izurtza	0	0	0	0	0	0	0	0,00	-
Karrantza Harana/Valle de Carranza	0	0	0	0	0	0	0	35,92	1,00
Kortezubi	0	0	0	0	0	0	0	0,00	-
Lanestosa	0	0	0	0	0	0	0	704,23	1,00
Larrabetzu	0	0	0	0	0	0	0	0,00	-
Laukiz	0	0	0	0	0	0	0	0,00	0,00
Leioa	3	0	8	5	3	2	1	156,54	1,04
Lekeitio	0	0	1	1	0	0	0	27,61	2,00
Lemoa	0	0	0	0	1	0	0	56,64	0,50
Lemoiz	0	0	0	1	0	0	0	75,76	1,00
Lezama	0	1	0	0	0	0	0	83,19	0,50

Loiu	0	0	0	1	0	0	0	44,27	1,00
Mallabia	0	0	0	0	0	0	0	0,00	-
Mañaria	0	0	0	0	0	0	0	0,00	-
Markina-Xemein	0	0	0	0	0	0	0	19,87	0,33
Maruri-Jatabe	2	0	0	0	0	0	0	208,12	2,00
Mendata	0	0	0	0	0	0	0	0,00	-
Mendexa	0	0	0	0	0	0	0	0,00	-
Meñaka	0	0	0	0	0	0	0	0,00	-
Morga	0	0	0	0	0	0	0	0,00	-
Mundaka	0	0	1	0	1	0	0	106,50	-
Mungia	1	2	2	5	1	1	0	92,36	1,00
Munitibar-Arbatzegi Gerrickaitz	0	0	0	0	0	0	0	0,00	0,00
Murueta	0	0	0	0	0	0	0	0,00	-
Muskiz	0	0	0	0	0	0	0	13,72	0,25
Muxika	0	0	0	0	0	0	0	67,98	1,00
Nabarniz	0	0	0	0	0	0	0	0,00	-
Ondarroa	2	0	1	0	1	1	1	118,33	1,00
Orozko	0	0	0	1	0	0	0	182,95	0,71
Ortuella	0	0	0	1	0	0	0	12,02	1,00
Otxandio	1	0	1	0	0	0	0	297,18	2,00
Plentzia	0	0	2	0	0	0	0	110,55	0,71
Portugalete	5	4	3	3	1	0	1	83,19	0,90
Santurtzi	5	4	4	6	5	1	1	91,98	1,14
Sestao	4	2	3	2	6	3	0	145,00	1,26
Sondika	0	0	1	0	1	0	0	66,43	0,75
Sopela	1	1	1	2	3	0	0	120,55	0,89
Sopuerta	0	0	0	0	0	1	0	76,10	2,00
Sukarrieta	0	0	0	0	0	0	0	0,00	-
Trucios-Turtzioz	0	0	0	0	0	0	0	194,93	0,50
Ubide	0	0	1	0	0	0	0	591,72	-
Ugao-Miraballes	0	0	1	0	1	0	0	48,85	-
Urduliz	0	0	1	0	0	0	0	100,91	0,56
Urduña/Orduña	2	2	0	0	0	0	0	406,89	1,06
Valle de Trápaga-Trapagaran	2	1	0	2	1	0	0	136,05	1,14
Zaldibar	0	0	0	0	0	0	0	0,00	0,00
Zalla	0	0	2	0	1	0	0	95,82	0,73
Zamudio	2	0	0	0	0	0	2	124,11	4,00
Zaratamo	0	0	0	0	0	0	1	121,65	1,00
Zeanuri	1	0	0	0	0	0	0	81,10	0,50
Zeberio	0	0	0	0	0	0	0	0,00	0,00
Zierbena	0	0	0	0	0	0	0	0,00	0,00
Ziortza-Bolibar	0	1	0	0	0	0	0	234,74	-
BIZKAIA	128	123	157	145	157	63	44	135,13	0,96

Abaltzisketa	0	0	0	0	0	0	0	0,00	-
Aduna	0	0	0	0	0	0	0	0,00	-
Aia	0	0	0	0	0	0	0	98,38	0,67
Aizarnazabal	0	0	0	0	0	0	0	0,00	-
Alegia	0	1	0	0	0	0	0	110,13	2,00
Albiztur	0	0	0	0	0	0	0	0,00	-
Alkiza	0	0	0	0	0	0	0	0,00	-
Altzaga	0	0	0	0	0	0	0	0,00	-
Altzo	0	0	0	0	0	0	0	0,00	0,00
Amezketza	0	0	0	0	0	0	0	0,00	-
Andoain	0	2	1	1	2	0	1	114,35	0,94
Anoeta	0	0	0	0	0	0	0	0,00	-
Antzuola	0	0	0	0	0	0	0	93,20	1,00
Arama	0	0	0	0	0	0	0	0,00	-
Aretxabaleta	0	0	1	0	0	1	1	70,24	0,83
Arrasate/Mondragón	4	3	6	1	5	0	0	147,27	1,14
Asteasu	0	0	0	0	0	0	0	0,00	-
Astigarraga	0	0	0	0	0	0	0	70,86	0,83
Ataun	0	0	0	0	0	0	0	0,00	-
Azkoitia	1	0	0	0	0	0	0	50,16	0,29
Azpeitia	2	1	2	1	2	2	0	123,95	1,36
Baliarrain	0	0	0	0	0	0	0	0,00	-
Beasain	0	3	1	2	2	0	1	101,12	1,40
Beizama	0	0	0	0	0	0	0	0,00	-
Belauntza	0	0	0	0	0	0	0	0,00	-
Berastegi	0	0	0	0	0	0	0	0,00	-
Bergara	2	2	5	2	4	2	1	189,14	1,22
Berrobi	0	0	0	0	0	0	0	0,00	-
Bidania-Goiatz	0	0	0	0	0	0	0	0,00	-
Deba	1	0	0	1	0	0	0	55,18	3,00
Donostia / San Sebastián	15	11	26	18	23	10	7	112,03	1,02
Eibar	2	0	1	1	0	1	3	66,19	0,86
Elduain	0	0	0	0	0	0	0	0,00	-
Elgeta	1	0	0	0	0	0	0	89,21	-
Elgoibar	3	1	0	0	0	1	1	61,49	1,75
Errenteria	3	3	9	4	3	5	1	108,16	1,65
Errezil	0	0	0	0	0	0	0	0,00	-
Eskoriatza	0	0	0	0	0	0	0	0,00	0,00
Ezkio-Itsaso	0	0	0	0	0	0	0	0,00	-
Gabiria	0	0	0	0	0	0	0	0,00	0,00
Gaintza	0	0	0	0	0	0	0	0,00	-
Gaztelu	0	1	0	0	0	0	0	1117,32	2,00
Getaria	1	2	0	0	0	0	0	105,67	0,75

Hernani	0	0	3	0	1	0	0	68,00	1,08
Hernalde	0	0	0	0	0	0	0	311,53	1,00
Hondarribia	2	0	1	1	1	0	1	58,78	1,11
Ibarra	0	0	1	1	2	0	2	215,36	1,00
Idiazabal	0	0	0	1	0	0	0	42,81	0,25
Ikaztegieta	0	0	0	0	0	0	0	420,17	0,67
Irun	4	5	9	10	6	2	7	125,57	1,31
Irura	0	0	0	0	0	0	0	54,44	0,50
Itsasondo	0	0	0	0	0	0	0	0,00	-
Larraul	1	0	0	0	0	0	0	383,14	-
Lasarte-Oria	2	2	4	1	3	0	0	134,76	0,84
Lazkao	0	1	0	0	1	0	0	120,48	0,88
Leaburu	0	0	1	0	0	0	0	271,74	-
Legazpi	1	0	1	3	2	1	1	179,94	1,50
Legorreta	0	1	0	0	0	0	0	134,68	2,00
Leintz Gatzaga	0	0	0	0	0	0	0	0,00	-
Lezo	1	2	0	1	0	0	0	98,57	2,00
Lizartza	0	0	0	0	0	0	0	0,00	-
Mendaro	0	0	0	0	0	0	0	0,00	0,00
Mutiloa	0	0	0	0	0	0	0	0,00	-
Mutriku	2	0	1	0	1	0	0	75,27	2,00
Oiartzun	0	0	0	1	0	1	0	48,56	1,25
Olaberria	2	0	0	0	0	0	0	210,53	1,00
Oñati	0	0	1	1	1	0	0	52,78	0,67
Ordizia	0	3	1	1	1	0	0	79,55	2,00
Orendain	0	0	0	0	0	0	0	0,00	-
Orexa	0	0	0	0	0	0	0	0,00	-
Orio	0	0	0	0	1	0	0	32,75	2,00
Ormaiztegi	0	0	0	0	0	0	0	0,00	-
Pasaia	2	0	1	1	2	1	0	78,26	0,87
Segura	0	0	0	0	0	0	0	135,50	0,67
Soraluze-Placencia de las Armas	0	0	0	0	0	0	0	0,00	0,00
Tolosa	2	3	6	3	2	0	2	157,46	1,07
Urnietta	0	2	0	1	2	0	1	129,62	2,67
Urretxu	1	1	1	2	0	0	0	73,15	1,67
Usurbil	0	1	1	1	1	0	0	81,35	1,25
Villabona	0	1	1	2	0	0	0	69,50	4,00
Zaldibia	0	0	0	0	0	0	0	0,00	0,00
Zarautz	0	2	0	2	3	0	1	64,54	1,07
Zegama	0	1	0	0	0	0	0	128,53	1,00
Zerain	0	0	0	0	0	0	0	0,00	-
Zestoa	1	0	0	0	0	0	0	132,24	0,83
Zizurkil	0	0	0	0	0	0	0	34,18	1,00

Zumaia	1	1	3	2	0	0	0	140,24	0,67
Zumarraga	0	0	2	1	2	1	0	93,50	1,13
GIPUZKOA	57	56	90	67	73	28	31	100,99	1,06
OTROS	1	1	1	3	4	0	0		

*14 eguneko tasa 100.000 biztanleko. Tasak kalkulatzeko EUSTATen Biztanleen Udal-Erroldaren Estatistikan 2021eko urtarrilaren 1erako argitaratutako biztanleria hartzen da. / Tasa de 14 días por 100.000 habitantes. Las tasas se calculan con respecto a la población publicada por EUSTAT en la Estadística Municipal de Habitantes para el 1 de enero del 2021. https://eu.eustat.eus/bankupx/pxweb/eu/DB/-/PX_010154_cepv1_ep10b.px

** Inzidentzia tasen arrazoiak **-I(D)/I(D-7)-** gaurko 14 eguneko inzidentzia metatuaren tasa duela astebeteko 14 eguneko inzidentzia metatuaren tasarekin konparatzen du. Tasen arrazoiaren balioa 1en azpitik dagoenean inzidentzia tasak behera egin duela esan nahi du. Duela astebeteko inzidentzia tasa zero den kasuetan “-“ agertzen da. / La razón de tasas de incidencia **-I(D)/I(D-7)-** compara la tasa de incidencia acumulada en 14 días a fecha de hoy, con la tasa de incidencia acumulada en 14 días de hace una semana. En caso de que el valor de la ratio sea un valor por debajo de 1, significa que la incidencia ha disminuido. Cuando la tasa de incidencia de hace una semana es cero se indica con “-“.

+ Semaforoa 14 eguneko inzidentzia tasaren arabera: berdez < 60, horiz 60-99,99 bitartean, laranja 100-149,99 bitartean eta gorri >=150. / Semaforo según la tasa de incidencia acumulada en 14 días en verde <60, en amarillo entre 60-99,99, en naranja entre 100-149,99 y en rojo >= 150.

**PCR POSITIBO BERRIAK EUSKADIKO OSASUN EREMUETAN /
NUEVOS POSITIVOS PCR EN LAS ZONAS DE SALUD DE EUSKADI**

Alfabetoz ordenatuta./ Ordenado alfabéticamente.

OSASUN-EREMUAK/ZONAS DE SALUD	07/11	08/11	09/11	10/11	11/11	12/11	13/11	Tasa*+	I(D)/I(D-7)**
Abetxuko	3	0	0	2	0	0	0	131,20	0,71
Aranbizkarra I	1	0	0	1	1	3	0	92,68	0,58
Aranbizkarra II	3	3	4	1	3	0	0	162,10	1,11
Casco Viejo (Vitoria)	1	1	1	0	2	1	0	87,09	0,84
Gazalbide Txagorritxu	2	3	2	1	2	2	2	173,29	0,68
La Habana	2	5	1	0	2	0	0	157,66	0,95
Lakua - Arriaga	1	2	5	3	0	0	1	129,62	0,71
Lakuabizkarra	1	1	1	1	4	4	1	102,15	0,97
Llanada Alavesa	1	1	1	0	1	0	0	57,64	0,33
Montaña alavesa	0	2	0	0	0	0	0	179,53	1,33
Norte-Villarreal	1	0	2	0	0	0	0	185,92	1,14
Norte-Zuya	1	4	1	0	1	1	0	162,34	1,80
Olaguibel	5	1	8	4	1	3	3	143,38	0,98
Olarizu	5	3	2	1	4	0	0	127,19	0,95
Salburua	1	0	0	2	1	0	0	59,75	0,91
San Martín	3	3	4	1	7	1	0	122,37	0,89
Sansomendi	0	0	0	2	1	1	1	128,76	1,09
Valles Alaveses I	2	0	0	3	1	0	0	127,17	-
Valles Alaveses II	0	1	0	0	0	0	0	41,32	1,00
Zabalgana	1	2	3	2	0	1	1	65,17	1,00
Zaramaga	2	3	0	3	2	0	1	186,93	0,68
OSI ARABA	36	35	35	27	33	17	10	119,60	0,86
Rioja	1	1	2	1	0	0	0	63,86	1,17
OSI ARABAKO ERRIOXA	1	1	2	1	0	0	0	63,86	1,17
Desierto / Urban	1	1	0	0	3	0	1	92,54	1,80
La Paz	4	3	3	1	1	1	1	108,73	0,75
Lutxana	1	0	0	0	0	0	0	107,60	0,53
Rontegi	1	2	3	2	1	0	0	114,46	0,81
San Vicente	2	2	6	2	5	4	2	230,14	1,02
Sestao Kueto	2	1	2	1	4	1	0	205,34	1,24
Sestao Markonzaga	2	1	1	1	2	2	0	102,23	1,29
Zaballa C.S.	0	0	0	1	1	0	1	76,59	0,83
Zuazo	2	3	1	3	2	1	0	116,84	0,53
OSI BARAKALDO SESTAO	15	13	16	11	19	9	5	131,33	0,87
Abadiño-Elorrio-Berriz	0	2	2	1	1	0	1	45,55	0,48
Aiala	4	3	0	0	1	1	1	119,74	0,96
Amorebieta	1	2	1	1	3	0	1	115,89	0,77
Arratia	1	1	2	1	1	0	0	80,04	0,65
Arrigorriaga	2	2	3	2	6	0	1	164,39	1,73

Basauri-Ariz	2	5	2	2	1	6	3	135,32	0,69
Basauri-Kareaga	2	2	1	0	4	0	0	169,89	0,63
Bermeo	1	2	6	3	4	1	0	115,14	2,00
Durango	5	1	0	1	3	1	0	74,36	0,49
Etxebarri	2	1	1	1	2	0	0	167,30	0,95
Galdakao	2	5	4	7	5	1	0	101,46	1,33
Gernika	5	3	4	2	3	2	0	143,48	1,42
Gernikaldea	0	3	1	1	8	2	1	249,93	3,80
Lekeitio	0	0	1	1	0	1	0	39,97	1,33
Llodio	3	3	0	2	2	0	1	82,17	1,12
Markina - Xemein	0	1	0	0	0	0	0	30,87	0,67
Ondarroa	2	0	1	0	1	1	1	104,67	1,00
OSI BARRUALDE-GALDAKAO	32	36	29	25	45	16	10	109,26	0,92
Basurto	2	5	3	4	2	3	0	150,72	0,82
Begoña	3	1	0	1	1	0	0	91,87	0,52
Boluetza	0	0	2	1	0	3	0	144,14	1,17
Bombero Etxaniz	7	3	2	6	2	5	0	172,42	1,00
Casco Viejo (Bilbao)	0	0	3	1	6	0	1	152,08	1,05
Deusto	6	8	4	4	6	1	1	193,50	1,16
Gazteleku	1	3	7	5	9	3	1	195,69	1,32
Indautxu	5	1	1	3	2	1	1	154,37	0,94
Javier Sáenz de Buruaga	1	3	3	5	3	1	1	179,24	1,04
Karmelo	3	2	0	6	3	1	0	264,16	0,91
La Peña	3	0	2	2	1	0	0	98,16	0,83
Mina del Morro	2	2	0	4	1	1	0	188,26	1,00
Miribilla-La Merced	1	2	0	2	2	2	0	92,05	0,90
Otxarkoaga	1	0	2	4	2	2	0	150,03	0,89
Rekalde	2	3	10	2	5	3	0	198,96	1,10
San Adrián	1	2	5	2	2	0	1	237,95	1,09
San Ignacio	2	5	8	6	7	2	3	218,66	1,06
Santutxu-Solokoetxe	3	1	0	1	2	0	1	98,24	1,07
Txurdinaga	0	3	2	1	4	0	1	197,97	0,85
Zorroza	4	6	4	7	3	2	2	335,71	1,32
Zurbaran	0	0	1	1	2	0	1	166,60	0,52
OSI BILBAO-BASURTO	47	50	59	68	65	30	14	176,13	0,99
Abanto-Muskiz	0	0	0	0	0	0	1	17,65	0,30
Balmaseda	0	0	1	1	1	0	0	93,60	0,85
Buenavista	1	1	1	1	0	0	1	83,76	0,73
Güeñes	1	1	1	0	0	0	0	73,09	0,75
Ortuella	0	0	0	1	0	0	0	11,80	1,00
Portugalete - Centro	5	1	2	3	0	0	0	100,73	1,55
Portugalete-Repelega	0	2	1	1	1	0	0	75,72	0,71
Santurtzi-Centro-Mamariga	1	2	3	4	2	1	0	93,12	1,42
Santurtzi Kabieztes	3	2	0	0	3	0	1	81,63	0,95

Trapagaran	2	1	0	2	1	0	0	134,19	1,23
Zalla	0	0	2	0	1	1	0	85,18	0,83
OSI EZKERRALDEA ENKARTERRI CRUCES	13	10	11	13	9	2	3	78,58	0,93
Alango	2	3	3	1	5	0	2	121,98	1,50
Algorta	5	3	7	3	3	1	2	159,84	1,13
Astrabudua	0	0	1	0	2	0	0	66,79	0,88
Erandio	0	0	0	3	3	0	1	92,22	1,08
Gorliz - Plentzia	0	0	3	1	0	1	1	114,75	0,93
Las Arenas	7	3	9	7	1	2	5	188,23	0,97
Leioa	2	0	7	4	3	2	0	164,00	1,08
Mungia	3	2	2	5	1	1	0	70,34	0,90
Sopela	1	2	4	3	4	0	0	116,21	0,91
Txorierrri	5	3	3	1	1	0	3	100,41	1,36
OSI URIBE	25	16	39	28	23	7	14	128,88	1,05
Arrasate	4	3	6	1	5	0	0	131,34	1,14
Bergara	2	2	5	2	4	2	1	165,71	1,20
Oñati	0	0	1	1	1	0	0	50,91	0,67
Valle de Leniz	0	0	1	0	0	1	1	43,71	0,36
OSI ALTO DEBA	6	5	13	4	10	3	2	111,36	0,96
Dumboa	2	0	3	1	3	1	0	69,57	1,05
Hondarribia	2	0	1	1	1	0	1	55,92	1,11
Irun - Centro	2	5	5	9	4	1	7	143,80	1,49
OSI BIDASOA	6	5	9	11	8	2	8	99,63	1,30
Deba	3	0	1	1	1	0	0	65,23	2,33
Eibar	2	0	0	1	0	1	2	76,95	1,00
Elgoibar	3	1	0	0	0	1	1	38,50	1,00
Ermua	0	0	0	0	0	0	0	40,60	0,47
Torrekua	0	0	1	0	0	0	1	30,61	0,50
OSI DEBABARRENA	8	1	2	2	1	2	4	51,69	0,85
Aiete	2	1	1	2	3	1	0	144,39	0,95
Alza-Roteta	3	0	0	0	1	0	1	45,93	0,60
Amara Berri	2	2	9	4	9	2	1	175,37	1,14
Amara Centro	2	0	2	2	0	1	2	95,48	0,93
Beraun - Erreterria	3	1	0	1	3	0	0	72,31	1,83
Bidebieta	0	1	2	1	1	1	0	194,26	1,40
Egia	2	1	1	1	2	0	1	128,50	1,12
Gros	1	1	3	5	6	2	0	94,56	1,08
Hernani - Urnieta - Astigarraga	1	3	3	1	3	0	1	83,62	1,32
Intxaurrenondo	0	0	0	2	0	0	0	70,10	0,89
Iztietia - Erreterria	0	2	9	3	0	5	1	122,59	1,68
Lasarte - Usurbil	2	3	6	2	3	0	0	116,58	0,86
Lezo-San Juan	1	2	0	1	0	0	0	70,27	1,00
Loiola	0	0	2	1	0	0	0	81,77	1,50

Oiartzun	0	0	0	1	0	1	0	47,43	1,25
Ondarreta	1	3	5	0	2	2	0	67,65	0,95
Parte Vieja	0	1	0	0	0	0	2	57,80	0,57
Pasai Antxo	2	0	0	1	0	0	0	89,13	1,20
Pasajes San Pedro	2	0	1	0	2	1	0	94,14	1,25
Zarautz – Orio - Aia	0	2	0	2	4	0	1	61,74	1,05
Zumaia - Zestoa - Getaria	3	3	3	2	0	0	0	119,32	0,70
OSI DONOSTIALDEA	27	26	47	32	39	16	10	97,39	1,05
Azkoitia	1	0	0	0	0	0	0	50,02	0,30
Azpeitia	2	1	2	1	2	2	0	113,81	1,27
Beasain	0	4	1	3	2	0	1	83,85	1,00
Lazkao	2	1	0	0	1	0	0	104,98	0,90
Legazpi	1	0	1	3	2	1	1	171,37	1,50
Ordizia	0	3	1	1	1	0	0	56,57	1,33
Zumarraga	1	1	3	3	2	1	0	75,34	1,17
OSI GOIERRI-ALTO UROLA	7	10	8	11	10	4	2	88,76	0,98
Alegia	0	1	0	0	0	0	0	74,46	1,00
Andoain	0	2	1	1	2	0	1	110,53	0,94
Ibarra	0	2	2	1	2	0	2	178,55	1,17
Tolosa	2	3	6	3	2	0	2	148,90	1,00
Villabona	1	1	1	2	0	0	0	43,83	3,50
OSI TOLOSALDEA	3	9	10	7	6	0	5	110,90	1,09
Otros	0	1	4	6	1	1	0		

*14 eguneko tasa 100.000 biztanleko/ Tasa de 14 días por 100.000 habitantes.

** Inzidentzia tasen arrazoiak $-I(D)/I(D-7)$ - gaurko 14 eguneko inzidentzia metatuaren tasa duela astebeteko 14 eguneko inzidentzia metatuaren tasarekin konparatzen du. Tasen arrazoiaren balioa 1en azpitik dagoenean inzidentzia tasak behera egin duela esan nahi du. Duela astebeteko inzidentzia tasa zero den kasuetan “-“ agertzen da. / La razón de tasas de incidencia $-I(D)/I(D-7)$ - compara la tasa de incidencia acumulada en 14 días a fecha de hoy, con la incidencia acumulada en 14 días de hace una semana. En caso de que el valor de la ratio sea un valor por debajo de 1, significa que la incidencia ha disminuido. Cuando la tasa de incidencia de hace una semana es cero se indica con “-“.

+ Semaforoa 14 eguneko inzidentzia tasaren arabera: berdez < 60, horiz 60-99,99 bitartean, laranja 100-149,99 bitartean eta gorri >=150. / Semaforo según la tasa de incidencia acumulada en 14 días: en verde <60, en amarillo entre 60-99,99, en naranja entre 100-149,99 y en rojo >= 150.