

## KORONABIRUSAREN EGOERA EPIDEMIOLOGIKOA EUSKADIN (COVID-19) -- 2022EKO URRIAREN 31tik AZAROAREN 6ra arte EGIAZTATUTAKO TESTEN EMAITZAK--

## SITUACIÓN EPIDEMIOLÓGICA DEL CORONAVIRUS (COVID-19) EN EUSKADI -- RESULTADOS DE TESTS VALIDADOS DEL 31 DE OCTUBRE al 6 DE NOVIEMBRE DE 2022--

Osasun Sailburuordetza / Viceconsejería de Salud  
COVID Informazio Zerbitzua / Servicio de Información COVID



### ADIERAZLE NAGUSIAK --2022/11/07 INDICADORES PRINCIPALES

#### Populazio orokorra – Población general

Asteko positibo kopurua /  
Número de positivos  
semanal

**1.241**

7 eguneko inzidentzia metatuaren  
tasa 100,000 biztanleko /  
Tasa de incidencia acumulada en 7  
días por 100,000 habitantes

**56,58**

7 eguneko inzidentzia tasen  
arrazoia / Razón de tasas de  
incidencia en 7 días

**0,82**

14 eguneko Inzidentzia  
metatuaren tasa 100,000  
biztanleko /  
Tasa de incidencia acumulada en  
14 días por 100,000 habitantes

**125,98**

14 eguneko inzidentzia tasen  
arrazoia / Razón de tasas de  
incidencia en 14 días

**0,89**

#### 60 urtez gorakoen populazioa – Población de 60 o más años

Asteko positibo kopurua /  
Número de positivos  
semanal

**803**

7 eguneko inzidentzia metatuaren  
tasa 100,000 biztanleko /  
Tasa de incidencia acumulada en 7  
días por 100,000 habitantes

**119,15**

7 eguneko inzidentzia tasen  
arrazoia / Razón de tasas de  
incidencia en 7 días

**0,78**

14 eguneko Inzidentzia  
metatuaren tasa 100,000  
biztanleko /  
Tasa de incidencia acumulada en  
14 días por 100,000 habitantes

**272,69**

14 eguneko inzidentzia tasen  
arrazoia / Razón de tasas de  
incidencia en 14 días

**0,87**

## IMPACTO EN EL SISTEMA SANITARIO

Ospitaleratze berrien 7 eguneko  
tasa 100,000 biztanleko /  
Tasa de nuevos ingresos en  
7 días por 100,000 habitantes

8,75

Ospitaleratu kopurua /  
Número de personas ingresadas  
en planta

193

ZIUn ospitaleratu kopurua /  
Número de personas ingresadas  
en UCI

8

## FALLECIMIENTOS

Covid-aren ondorioz  
hildakoak / Personas  
fallecidas a causa de la  
Covid

11

Pandemian hildakoak  
guztira / Total de  
fallecidos en pandemia

8.082 (+23)

14 egunetan covidaren ondorioz  
hildakoen tasa milioi bat biztanleko /  
Tasa de fallecimientos a causa del covid  
en 14 días por millón de habitantes

10,5

### OPEN DATA:

Informe honetan argitaratzen diren datu guztiak hurrengo webgunean dituzue eskuragarri. / Todos los datos publicados en este informe están disponibles en la siguiente página web.

<https://opendata.euskadi.eus/catalogo/-/evolucion-del-coronavirus-covid-19-en-euskadi/>

Dokumentu honetako 100,000 biztanleko tasa guztiak kalkulatzeko EUSTATen Biztanleen Udal-Eroldaren Estatistikan 2021eko urtarrilaren 1erako argitaratutako biztanleria hartzen da. / Todas las tasas por 100,000 habitantes en este documento se calculan con respecto a la población publicada por EUSTAT en la Estadística Municipal de Habitantes para el 1 de enero del 2021.

[https://eu.eustat.eus/bankupx/pxweb/eu/DB/-/PX\\_010154\\_cepv1\\_ep10b.px](https://eu.eustat.eus/bankupx/pxweb/eu/DB/-/PX_010154_cepv1_ep10b.px)

### TXOSTENEAN ORAIN ARTE ARAZTU EDO ZUZENDU DIREN AKATSAK ERRORES DEPURADOS O CORREGIDOS HASTA LA FECHA EN EL INFORME

Txosten honen informazioa etengabe berrikusten eta arazten ari da. Baliteke, gardentasunaren mesedetan, akats puntualen bat egotea, gerora zuzenduko dena. / La información de este informe está continuamente siendo revisada y depurada. En aras de la transparencia puede que haya algún error puntual que se corregirá posteriormente.

**KORONABIRUSAREN EGOERA EPIDEMIOLOGIKOA EUSKADIN (COVID-19)**  
-- 2022EKO URRIAREN 31tik AZAROAREN 6ra arte EGIAZTATUTAKO TESTEN EMAITZAK--

**SITUACIÓN EPIDEMIOLÓGICA DEL CORONAVIRUS (COVID-19) EN EUSKADI**  
-- RESULTADOS DE TESTS VALIDADOS DEL 31 DE OCTUBRE al 6 DE NOVIEMBRE DE 2022--

	<b>Egindako test diagnostiko kopurua / Número de test diagnósticos realizados:</b>	<b>Emaizta positibo kopurua / Número de resultados positivos:</b>	<b>Emaizta positiboen ehunekoa / Porcentaje de test positivos:</b>
<b>Populazio osoa / Población total</b>			
<b>31/10</b>	1.550	213	13,7%
<b>01/11</b>	1.343	114	8,5%
<b>02/11</b>	2.039	253	12,4%
<b>03/11</b>	1.824	257	14,1%
<b>04/11</b>	1.462	221	15,1%
<b>05/11</b>	1.179	102	8,7%
<b>06/11</b>	1.086	81	7,5%
<b>Azken 7 egunetan</b>	10.483	1.241	11,8%
<b>60 urtez gorakoen populazioa / Población mayor de 60 años</b>			
<b>31/10</b>	865	130	15,0%
<b>01/11</b>	706	73	10,3%
<b>02/11</b>	1.043	160	15,3%
<b>03/11</b>	898	181	20,2%
<b>04/11</b>	804	143	17,8%
<b>05/11</b>	623	62	10,0%
<b>06/11</b>	564	54	9,6%
<b>Azken 7 egunetan</b>	5.503	803	14,6%

**INZIDENTZIA TASA METATUA 100,000 BIZTANLEKO POPULAZIO OSOAN ETA 60 URTETIK GORAKOETAN / TASA DE INCIDENCIA ACUMULADA POR 100,000 HABITANTES EN EL TOTAL DE LA POBLACIÓN Y EN MAYORES DE 60 AÑOS**

	14 eguneko inzidentzia tasa metatua 100,000 biztanleko / Tasa de incidencia acumulada de 14 días por 100,000 habitantes				7 eguneko inzidentzia tasa metatua 100,000 biztanleko / Tasa de incidencia acumulada de 7 días por 100.000 habitantes			
	Populazio osoa/ Población total		60 urtez gorakoak/ Mayores de 60 años		Populazio osoa/ Población total		60 urtez gorakoak/ Mayores de 60 años	
	Tasa	Razón	Tasa	Razón	Tasa	Razón	Tasa	Razón
<b>31/10</b>	138,15	1,02	305,63	0,98	68,48	0,98	150,20	0,97
<b>01/11</b>	131,50	0,97	289,81	0,94	60,82	0,86	133,51	0,85
<b>02/11</b>	130,45	0,92	285,46	0,89	59,14	0,83	129,16	0,83
<b>03/11</b>	129,22	0,91	282,99	0,88	58,77	0,83	128,87	0,84
<b>04/11</b>	128,21	0,90	277,77	0,88	58,91	0,85	127,71	0,85
<b>05/11</b>	126,80	0,90	273,99	0,87	56,99	0,82	121,03	0,79
<b>06/11</b>	125,98	0,89	272,69	0,87	56,58	0,82	119,15	0,78

**7 EGUNEKO INZIDENTZIA TASA METATUA 100,000 BIZTANLEKO HERRIALDE HISTORIKOAREN ARABERA / TASA DE INCIDENCIA ACUMULADA DE 7 DÍAS POR 100,000 HABITANTES SEGÚN SU TERRITORIO HISTÓRICO**

	Araba		Bizkaia		Gipuzkoa	
	Tasa	Razón	Tasa	Razón	Tasa	Razón
<b>31/10</b>	78,74	0,92	76,48	1,08	49,38	0,85
<b>01/11</b>	66,93	0,80	68,79	0,94	43,82	0,75
<b>02/11</b>	65,11	0,80	66,25	0,88	43,82	0,76
<b>03/11</b>	58,75	0,75	66,43	0,86	45,07	0,83
<b>04/11</b>	55,12	0,67	66,69	0,87	46,60	0,94
<b>05/11</b>	53,91	0,65	64,59	0,83	44,24	0,88
<b>06/11</b>	52,70	0,65	63,72	0,83	45,07	0,89

**14 EGUNEKO INZIDENTZIA TASA METATUA 100,000 BIZTANLEKO HERRIALDE HISTORIKOAREN ARABERA / TASA DE INCIDENCIA ACUMULADA DE 14 DÍAS POR 100,000 HABITANTES SEGÚN SU TERRITORIO HISTÓRICO**

	Araba		Bizkaia		Gipuzkoa	
	Tasa	Razón	Tasa	Razón	Tasa	Razón
<b>31/10</b>	164,45	0,92	147,01	1,11	107,81	0,94
<b>01/11</b>	150,22	0,84	141,86	1,06	102,24	0,91
<b>02/11</b>	146,28	0,79	141,42	0,99	101,68	0,86
<b>03/11</b>	136,89	0,76	143,34	0,98	99,60	0,87
<b>04/11</b>	137,50	0,77	143,60	0,97	96,12	0,87
<b>05/11</b>	136,29	0,79	142,03	0,96	94,59	0,85
<b>06/11</b>	134,17	0,78	140,72	0,95	95,56	0,85

Tasa: Erregistratutako kasu kopurua 7 edo 14 egunetan\* 100,000 / Euskadiko biztanle kopurua Eustaten arabera.  
 Número de casos positivos registrados en 7 o 14 días \* 100,000 / La población de Euskadi según Eustat.

Razón: Eguneko inzidentzia tasa / 7 egun lehenagoko inzidentzia tasa  
 La tasa de incidencia del día / La tasa de incidencia de 7 días antes.

**AZKEN EGUNEKO KASU POSITIBO BERRIAK ADIN-TARTEKA /  
NUEVOS CASOS POSITIVOS DEL ÚLTIMO DÍA POR GRUPOS DE EDAD**

06/11	Kasu positibo kopurua / Número de casos positivos	100.000 biztanleko 14 eguneko intzidentzia tasa metatua/ Tasa de incidencia acumulada en 14 días por 100.000 habitantes	Tasen arrazoa/ Razón de tasas I(D)/I(D-7)
0-9	3	17,78	0,94
10-19	0	7,87	0,68
20-29	2	35,51	0,95
30-39	6	80,96	1,02
40-49	7	65,10	0,93
50-59	7	102,66	0,98
60-69	16	220,24	0,92
70-79	22	274,50	0,80
80-89	12	367,23	0,91
>=90	6	316,43	0,80

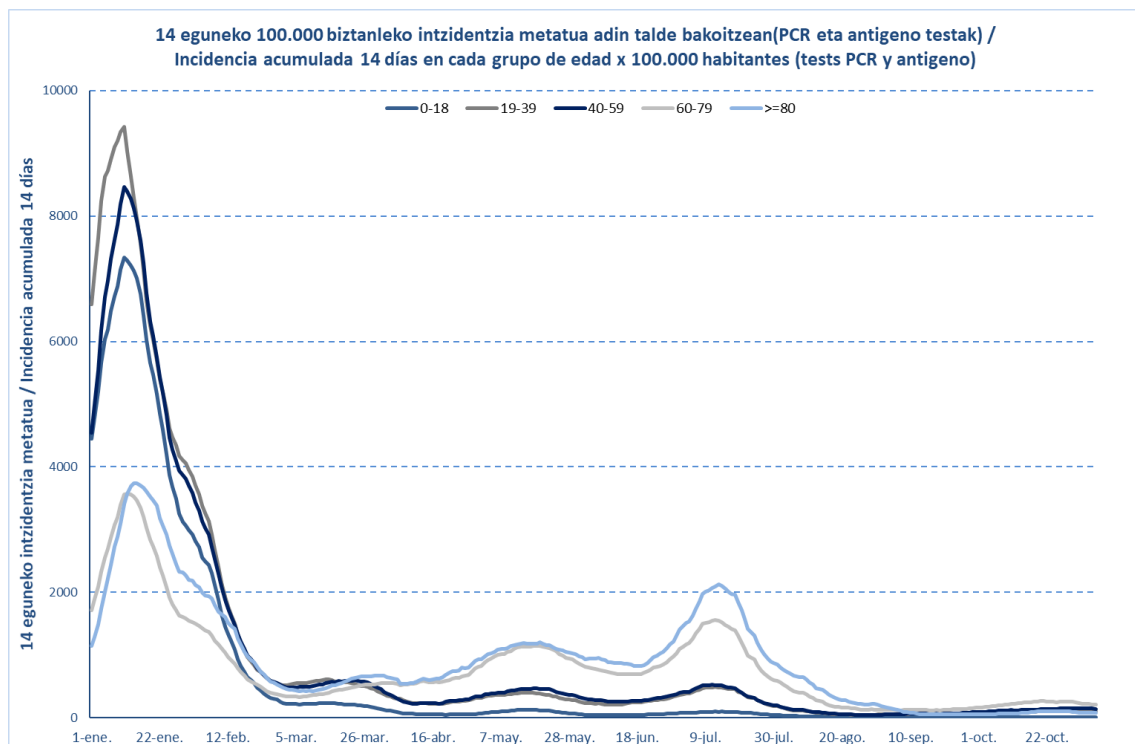

06/11	Kasu positibo kopurua / Número de casos positivos	100.000 biztanleko 14 eguneko intzidentzia tasa metatua/ Tasa de incidencia acumulada en 14 días por 100.000 habitantes	Tasen arrazoa/ Razón de tasas I(D)/I(D-7)
0-2	3	47,45	0,92
3-5	0	5,39	1,50
6-12	0	4,69	0,88
13-16	0	4,66	0,67
17-18	0	16,61	0,78

## OINARRIZKO BIRSORKUNTZA TASA / NÚMERO REPRODUCTIVO BÁSICO

	Euskadi (%95 IC)	Araba	Bizkaia	Gipuzkoa
31/10	0,98 (0,93; 1,03)	0,96	1,01	0,92
01/11	0,87 (0,82; 0,92)	0,81	0,90	0,84
02/11	0,86 (0,81; 0,90)	0,81	0,87	0,86
03/11	0,87 (0,83; 0,92)	0,76	0,89	0,92
04/11	0,91 (0,86; 0,96)	0,75	0,92	0,98
05/11	0,91 (0,86; 0,96)	0,79	0,92	0,95
06/11	0,92 (0,87; 0,97)	0,82	0,93	0,98

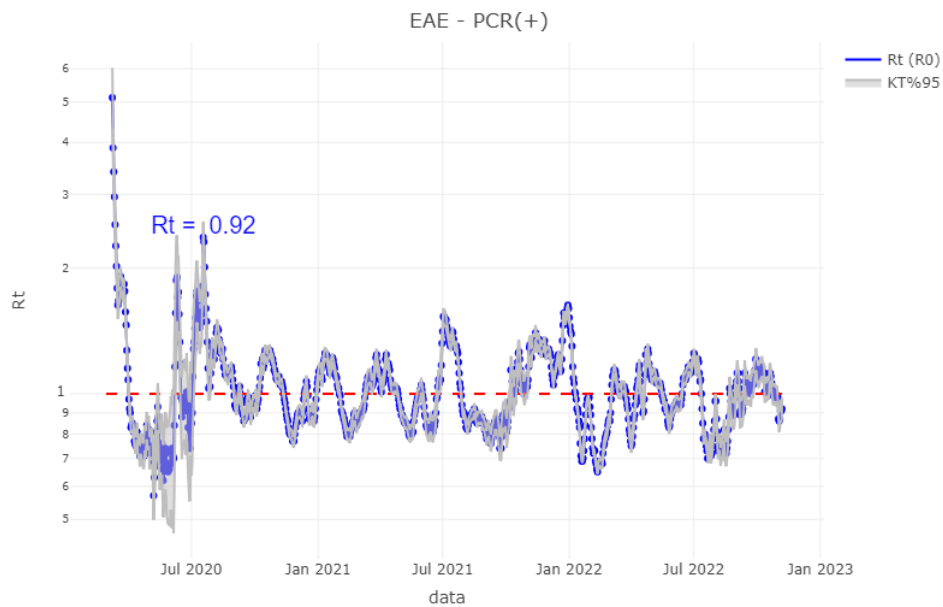

## TEST DIAGNOSTIKOA EGITEKO ARRAZOA EMAITZA POSITIBOA DUTEN KASUETAN/ MOTIVO DE REALIZACIÓN DEL TEST DIAGNÓSTICO EN CASOS CON RESULTADO POSITIVO

	Kontaktua izatea / Ser contacto *	Sintomak izatea / Ser sintomáticos *	Beste arrazoi bat / Otro motivo *
<b>31/10</b>	5,3%	63,8%	30,9%
<b>01/11</b>	5,0%	64,3%	30,7%
<b>02/11</b>	4,9%	64,7%	30,4%
<b>03/11</b>	4,4%	65,7%	29,9%
<b>04/11</b>	4,3%	65,6%	30,0%
<b>05/11</b>	3,9%	65,4%	30,7%
<b>06/11</b>	3,9%	65,1%	30,9%

\*Azken 7 egunetako emaitzen batzbestekoa / Media de los resultados de los últimos 7 días.

## BALIABIDE ASISTENTZIALEN ERABILERA / UTILIZACIÓN DE LOS RECURSOS ASISTENCIALES

	Ospitaleratze berriak Osakidetzan/ Nuevos ingresos en planta en Osakidetza	Ospitaleratze berrien 7 eguneko tasa 100,000 biztanleko/ Tasa de nuevos ingresos en 7 días por 100,000 habitantes
<b>24/10</b>	24	8,12
<b>25/10</b>	27	8,21
<b>26/10</b>	41	8,57
<b>27/10</b>	40	9,12
<b>28/10</b>	24	8,71
<b>29/10</b>	28	9,30
<b>30/10</b>	22	9,39
<b>31/10</b>	38	10,03
<b>01/11</b>	24	9,89
<b>02/11</b>	25	9,16
<b>03/11</b>	29	8,66
<b>04/11</b>	32	9,03
<b>05/11</b>	22	8,75
<b>06/11</b>	22	8,75

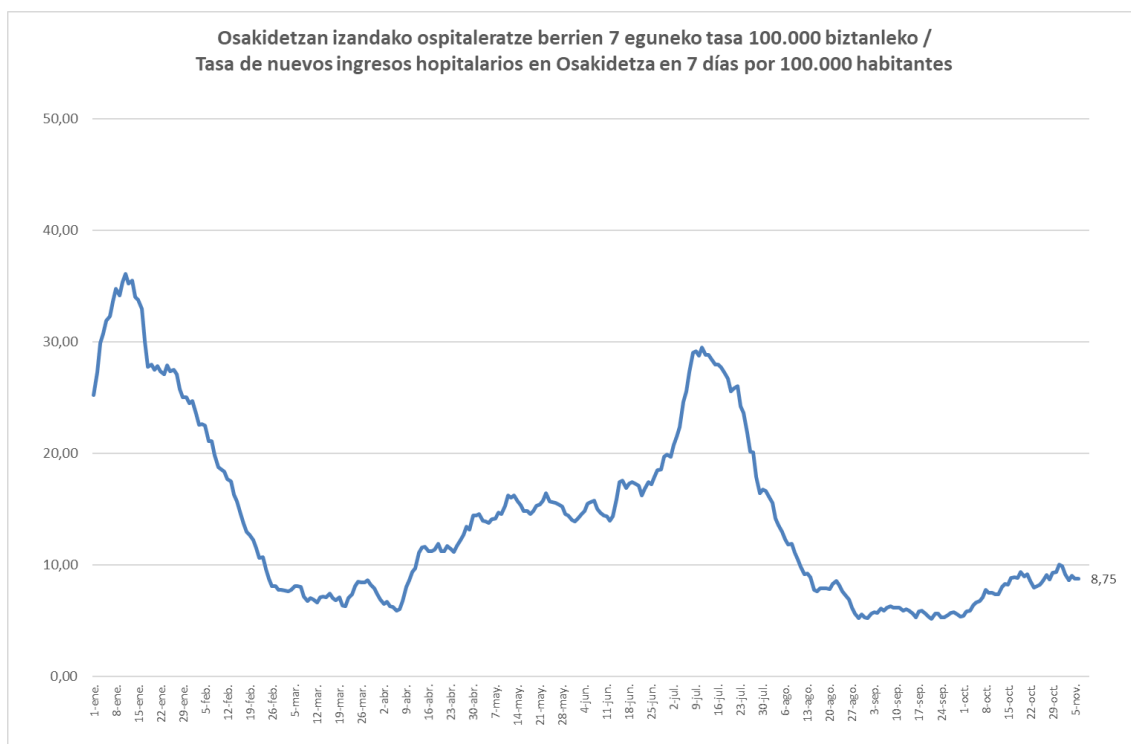

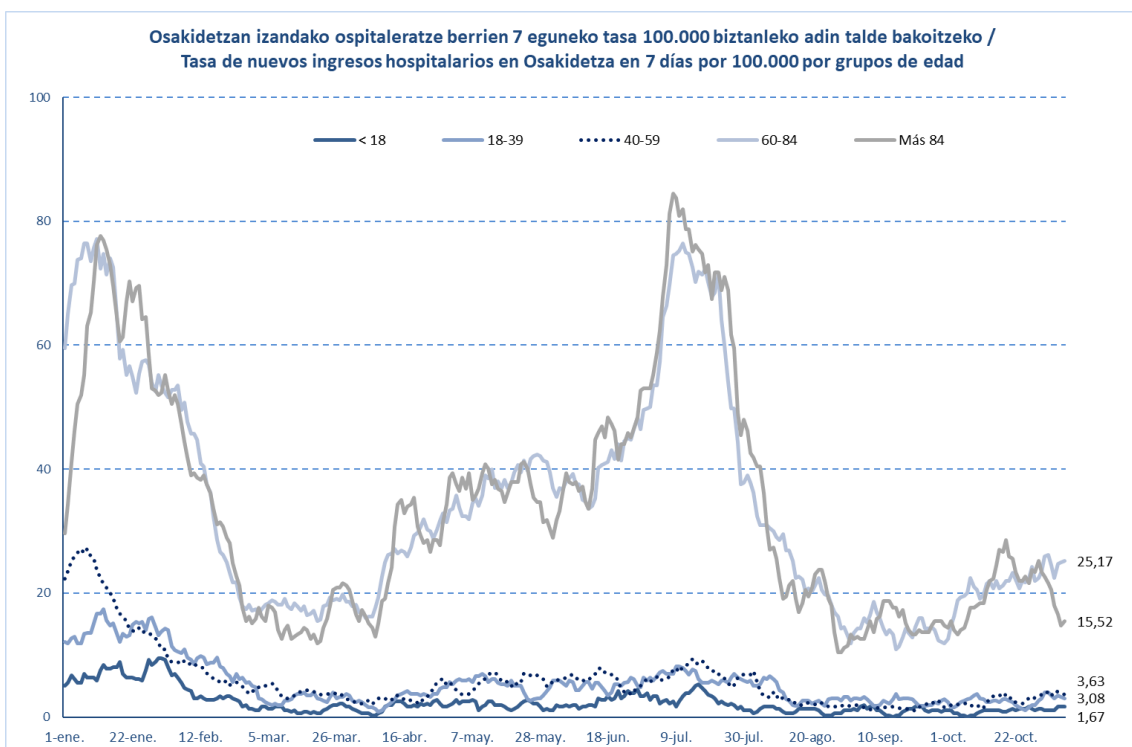
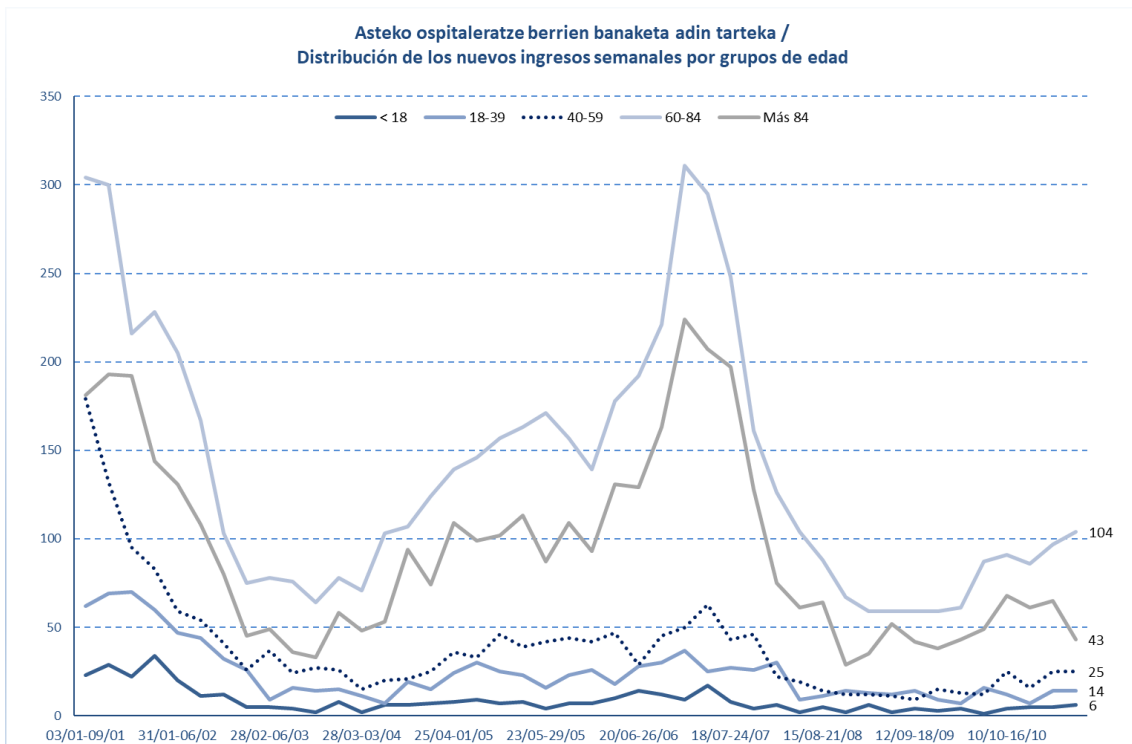



	<b>ZIUn ospitaleratuak Osakidetzan/ Personas ingresadas en UCI en Osakidetza</b>	<b>Osakidetzan ospitaleratuta daudenak / Personas ingresadas en planta en Osakidetza</b>
<b>24/10</b>	5	162
<b>25/10</b>	4	158
<b>26/10</b>	4	167
<b>27/10</b>	3	177
<b>28/10</b>	3	156
<b>29/10</b>	4	165
<b>30/10</b>	4	186
<b>31/10</b>	3	175
<b>01/11</b>	3	192
<b>02/11</b>	3	177
<b>03/11</b>	4	162
<b>04/11</b>	7	160
<b>05/11</b>	7	174
<b>06/11</b>	8	193

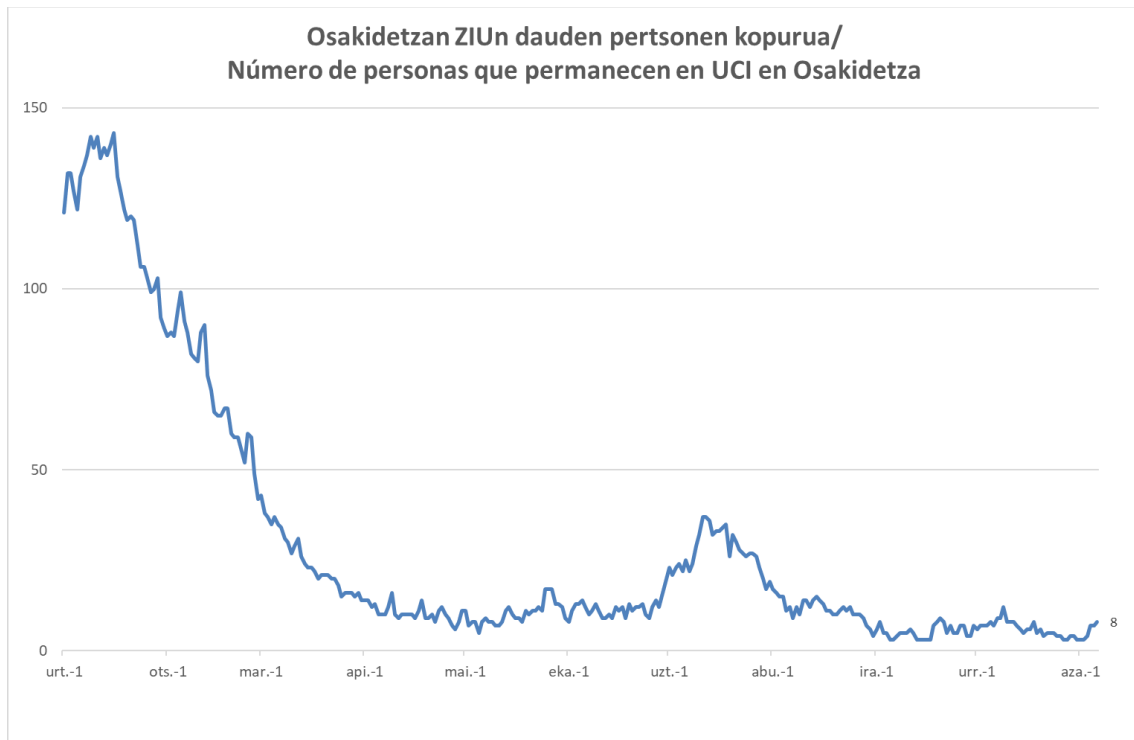

## HILGARRITASUNA / LETALIDAD

<b>Fallecimientos totales registrados en la última semana *</b>	<b>23</b>
<b>Fallecimientos por Covid registrados en la última semana *</b>	<b>11</b>

Adina Edad	Hildakoak Fallecimientos**	Hilgarritasuna Letalidad
0 - 9	2	0,0%
10 - 19	2	0,0%
20 - 29	11	0,0%
30 - 39	27	0,0%
40 - 49	89	0,1%
50 - 59	244	0,2%
60 - 69	662	0,9%
70 - 79	1.536	2,6%
80 - 89	3.128	8,2%
Más de 90 edo gehiago	2.346	17,8%
<b>GUZTIRA / TOTAL</b>	<b>8.082</b>	<b>1,1%</b>

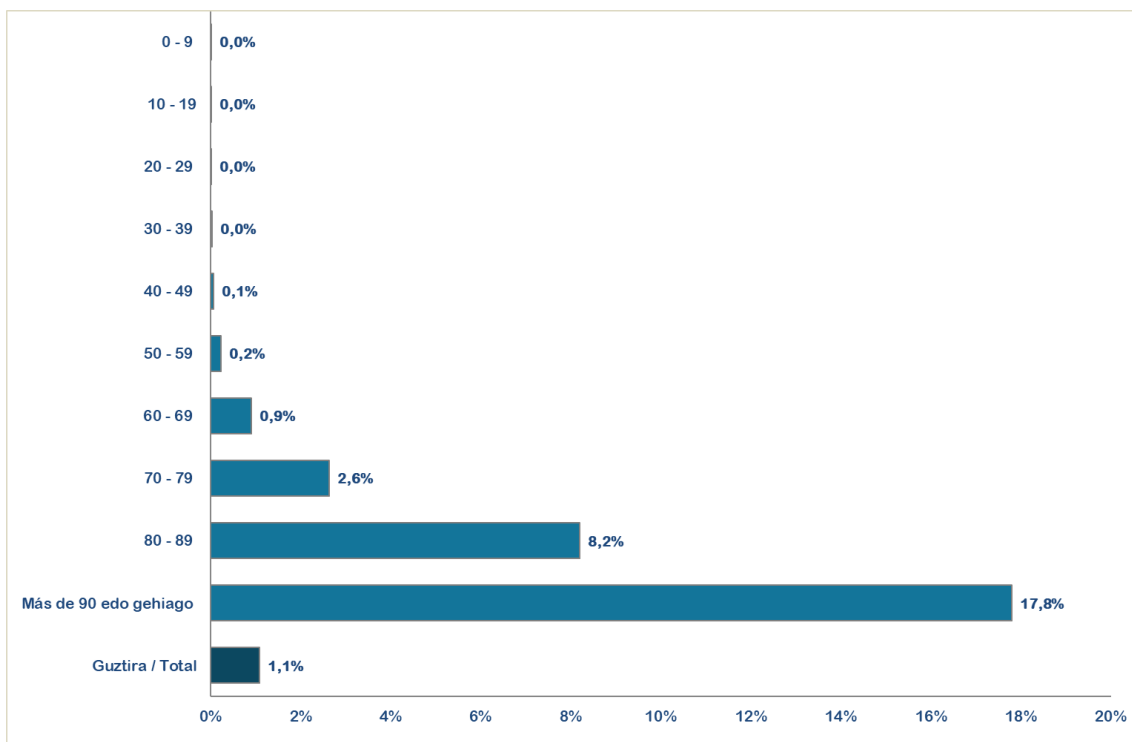

\* Ostiraletik ostegunerako hildakoen erregistroak hartzen dira kontuan (7 egun). / Se consideran los fallecimientos registrados de viernes a jueves (7 días).

\*\*Test positibodunen azken bi hilabeteetako heriotzak hartzen dira kontutan. / Se incluyen los fallecimientos de personas con test positivos en los últimos dos meses.

14 egunetan covidaren ondorioz hildakoen tasa milioi bat biztanleko /  
Tasa de fallecimientos a causa de la Covid en 14 días por millón de habitantes



14 eguneko 100.000 biztanleko intzidentzia metatua Euskadin (PCR eta antígeno testak) /  
Incidencia acumulada 14 días en Euskadi x 100.000 habitantes (tests PCR y de antígeno)

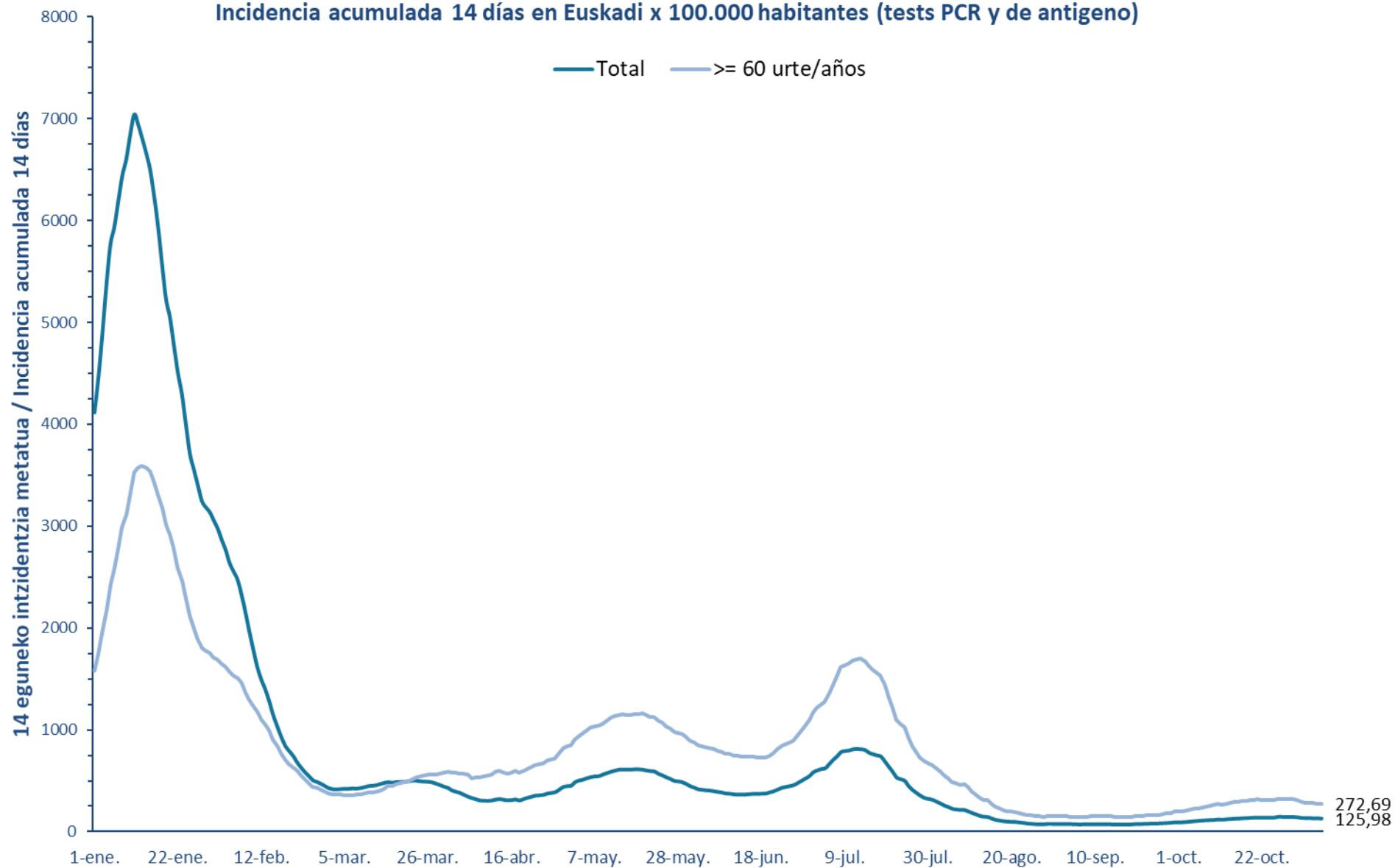

7 eguneko 100.000 biztanleko intzidentzia metatua Euskadin (PCR eta antígeno testak) /  
Incidencia acumulada 7 días en Euskadi x 100.000 habitantes (tests PCR y de antígeno)

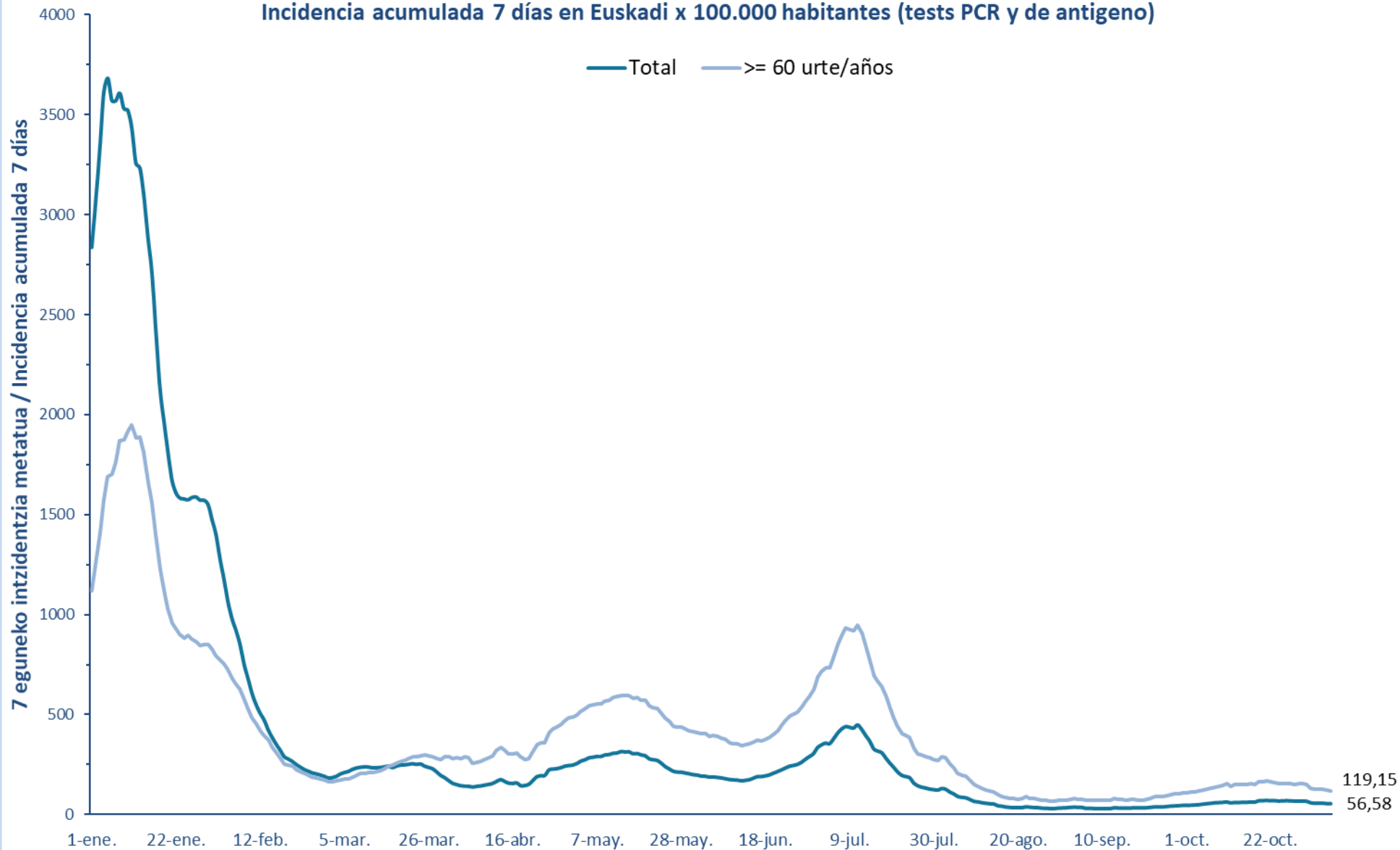

**14 eguneko 100.000 biztanleko intzidentzia metatua Lurralde Historiko bakoitzean (PCR eta antígeno testak) /**  
**Incidencia acumulada 14 días en cada Territorio Histórico x 100.000 habitantes (tests PCR y de antígeno)**

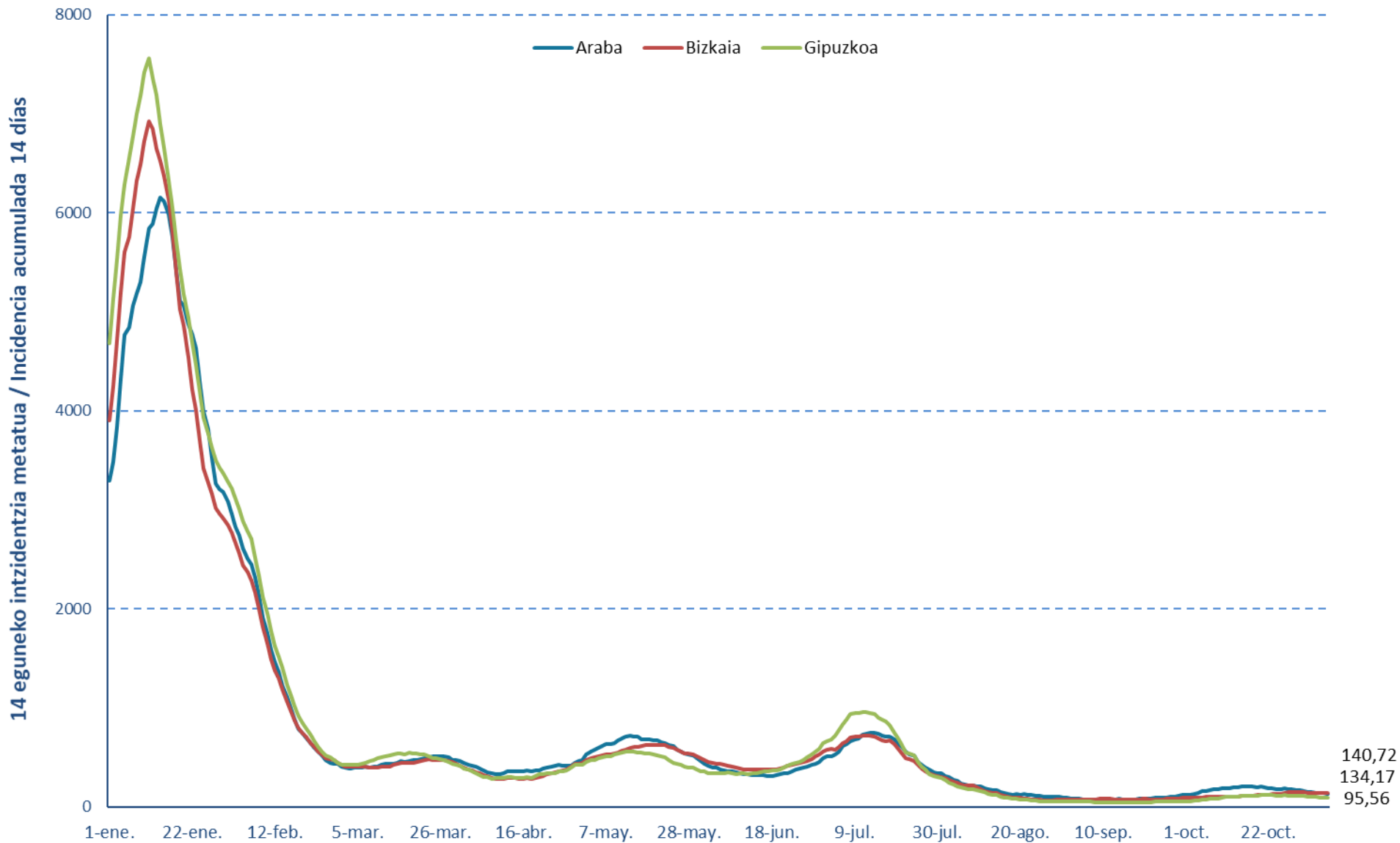

**7 eguneko intzidentzia metatua Lurralde Historiko bakoitzean (PCR testak) /**  
**Incidencia acumulada 7 días en cada Territorio Histórico x 100.000 habitantes (test PCRs)**

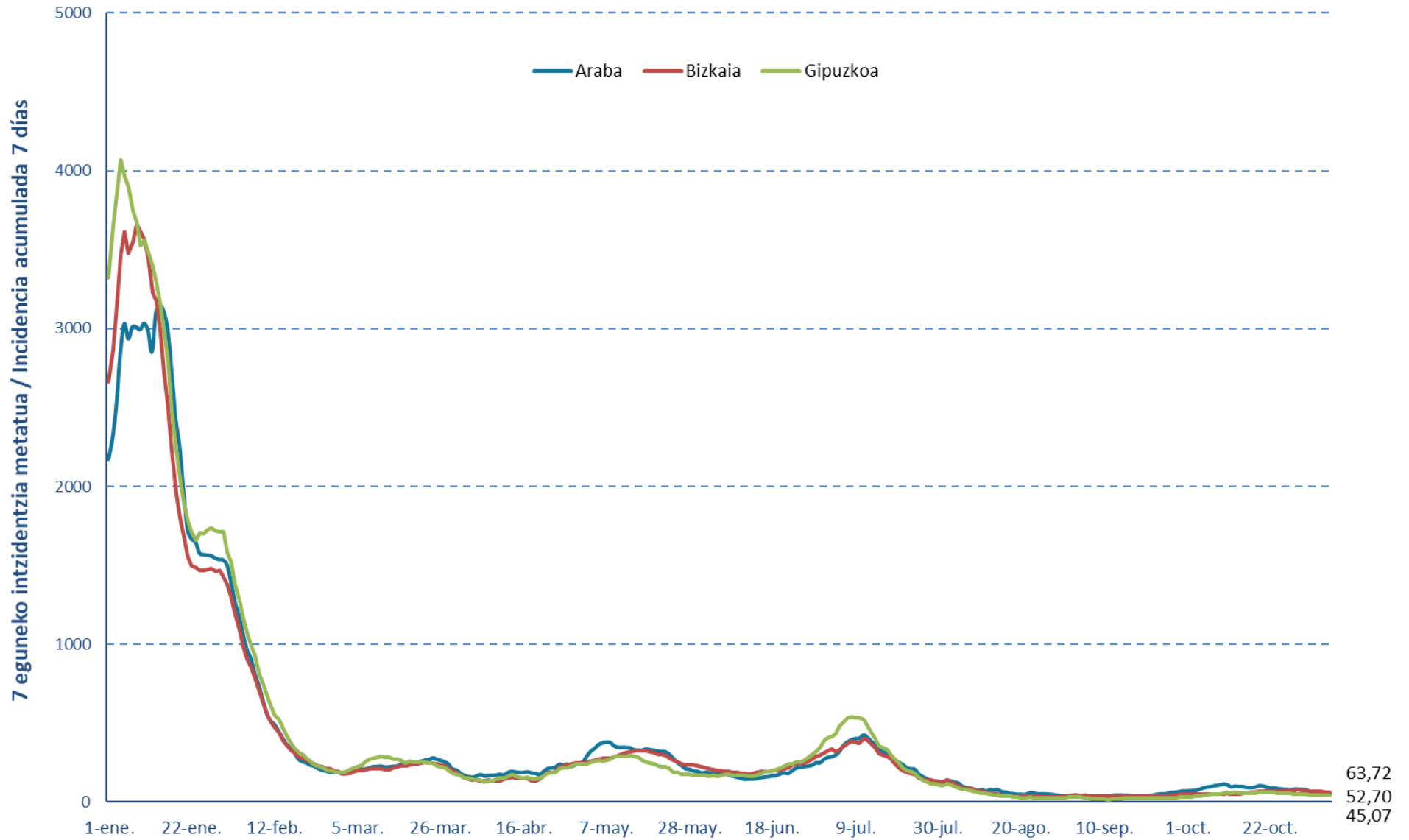

### Euskadiko 14 eguneko inzidentzia tasen arrazoiaren bilakaera/ Evolución de la razón de tasas de 14 días en Euskadi

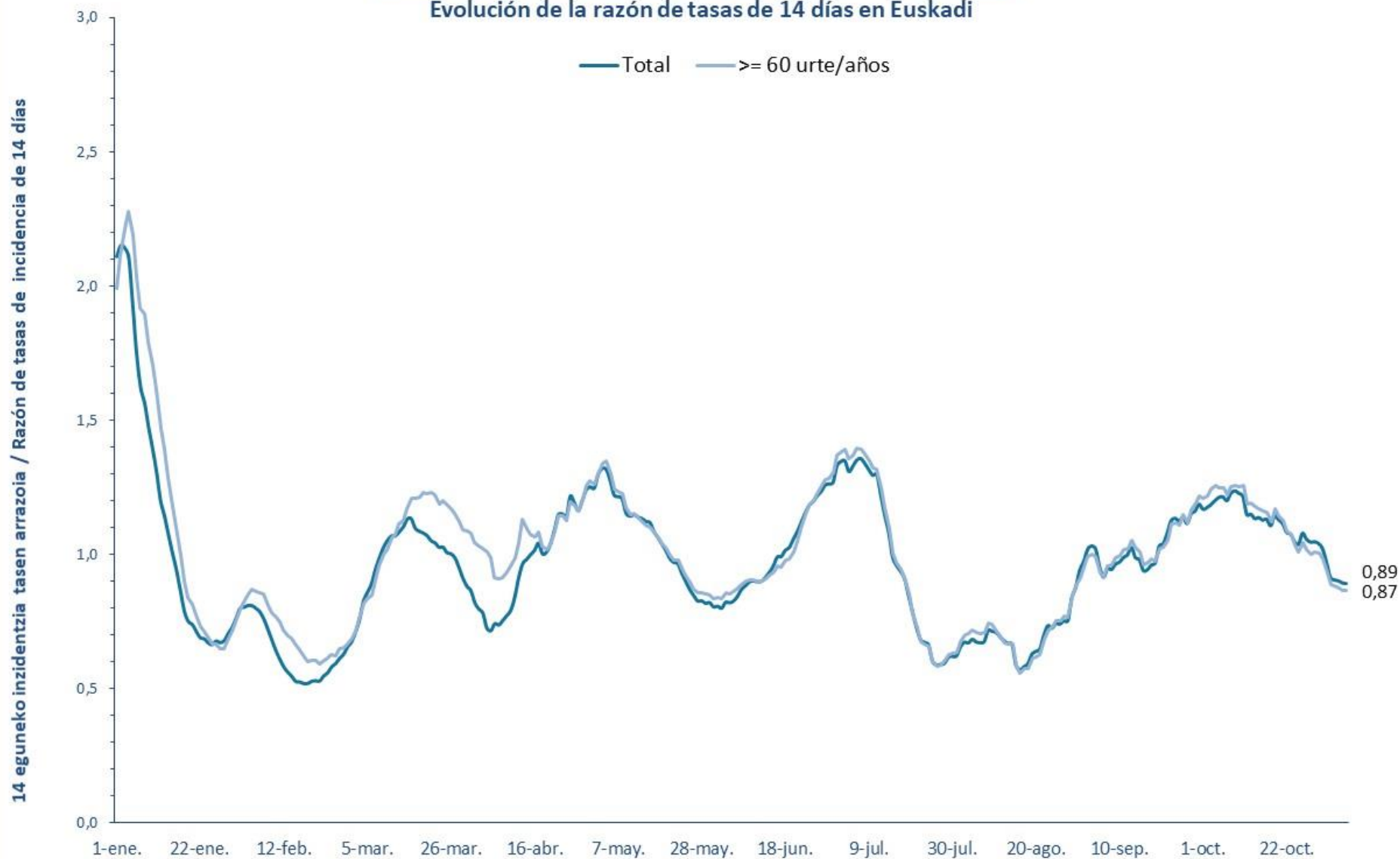





**PCR POSITIBO BERRIAK EUSKADIKO UDALERRIETAN /**  
**NUEVOS POSITIVOS PCR EN LOS MUNICIPIOS DE EUSKADI**

UDALERRIA / MUNICIPIO	31/10	01/11	02/11	03/11	04/11	05/11	06/11	Tasa	I(D)/I(D-7)
Agurain/Salvatierra	0	0	0	1	0	0	0	287,69	0,75
Alegría-Dulantzi	0	0	0	0	0	0	0	32,08	0,33
Amurrio	0	0	0	0	0	0	0	28,87	0,43
Añana	0	0	0	0	0	0	0	0,00	-
Aramaio	0	0	0	0	1	0	0	66,89	-
Armiñón	0	0	0	0	0	0	0	0,00	-
Arraia-Maeztu	0	0	0	0	0	0	1	125,79	0,25
Arratzua-Ubarrundia	0	0	0	0	0	0	0	0,00	-
Artziniega	0	0	0	0	0	0	0	214,82	0,50
Asparrena	0	0	0	0	0	0	0	0,00	-
Ayala/Aiara	0	0	0	0	0	0	0	34,33	1,00
Baños de Ebro/Mañueta	0	0	0	1	0	0	0	323,62	-
Barrundia	0	0	0	0	0	0	0	0,00	-
Berantevilla	0	0	0	0	0	0	0	0,00	-
Bernedo	0	0	0	0	0	0	0	0,00	0,00
Campezo/Kanpezu	0	0	0	0	0	0	0	90,99	1,00
Elburgo/Burgelu	0	0	0	0	0	0	0	0,00	-
Elciego	0	0	0	0	0	0	0	0,00	-
Elvillar/Bilar	0	0	0	0	0	0	0	0,00	-
Erriberagoitia/Ribera Alta	0	0	0	0	0	0	0	0,00	-
Harana/Valle de Arana	0	0	0	0	1	0	0	418,41	-
Iruña Oka/Iruña de Oca	0	0	0	0	0	0	0	0,00	0,00
Iruraiz-Gauna	0	0	0	0	0	0	0	177,30	1,00
Kripan	0	0	0	0	0	0	0	0,00	-
Kuartango	0	0	0	0	0	0	0	0,00	-
Labastida/Bastida	0	0	0	0	0	0	0	0,00	-
Lagrán	0	0	0	0	0	0	0	0,00	-
Laguardia	0	0	0	0	0	0	0	0,00	-
Lanciego/Lantziego	0	0	0	0	0	0	0	0,00	-
Lantarón	0	0	0	0	0	0	0	0,00	-
Lapuebla de Labarca	0	0	0	0	0	0	0	0,00	-
Laudio/Llodio	1	0	0	1	1	0	0	49,70	0,64
Legutio	1	0	1	0	1	0	0	202,22	4,00
Leza	0	0	0	1	0	0	0	1382,49	1,50
Moreda de Álava/Moreda Araba	0	0	0	0	0	0	0	0,00	-
Navaridas	0	0	0	0	0	0	0	0,00	-
Okondo	0	0	0	0	0	0	0	0,00	-

Oyón-Oion	0	0	0	0	0	0	0	56,07	1,00
Peñacerrada-Urizaharra	0	0	0	0	0	0	0	311,53	1,00
Ribera Baja/Erribera Beitia	0	0	0	0	0	0	0	0,00	-
Samaniego	0	0	0	0	0	0	0	0,00	0,00
San Millán/Donemiliaga	0	0	0	0	0	0	0	136,61	0,33
Urkabustaiz	0	0	0	1	0	0	0	138,12	2,00
Valdegovía/Gaubea	0	0	0	0	0	0	0	89,13	1,00
Villabuena de Álava/Eskuernaga	0	0	0	0	0	0	0	0,00	-
Vitoria-Gasteiz	29	11	42	26	30	13	8	155,35	0,78
Yécora/Iekora	0	0	0	0	0	0	0	0,00	-
Zalduondo	1	0	0	1	0	0	0	975,61	-
Zambrana	0	0	0	0	0	0	0	0,00	0,00
Zigoitia	0	0	0	0	0	0	0	109,47	1,00
Zuia	0	0	0	0	0	0	0	42,64	1,00
<b>ARABA</b>	<b>32</b>	<b>11</b>	<b>43</b>	<b>32</b>	<b>34</b>	<b>13</b>	<b>9</b>	<b>134,17</b>	<b>0,78</b>

Abadiño	0	0	0	0	0	0	0	78,70	0,75
Abanto y Ciérvana-Abanto Zierbena	0	0	0	0	1	0	0	53,16	1,00
Ajangiz	0	0	0	0	0	0	0	0,00	-
Alonsotegi	0	0	1	0	2	1	0	237,61	1,40
Amorebieta-Etxano	0	1	2	8	1	1	1	150,85	1,32
Amoroto	0	0	0	0	0	0	0	246,31	1,00
Arakaldo	0	0	0	0	0	0	0	0,00	0,00
Arantzazu	0	0	0	0	0	0	0	239,81	1,00
Areatza	0	0	0	0	0	0	0	79,49	1,00
Arrankudiaga	0	0	0	0	0	0	0	0,00	-
Arratzu	0	0	0	0	0	0	0	0,00	-
Arrieta	0	0	0	0	0	0	0	177,62	1,00
Arrigorriaga	0	1	0	3	3	0	1	134,50	0,94
Artea	0	0	0	0	0	0	0	0,00	-
Artzentales	0	0	0	0	0	0	0	0,00	0,00
Atxondo	0	0	0	0	0	0	0	0,00	0,00
Aulesti	0	0	0	0	0	0	0	0,00	-
Bakio	0	0	0	0	0	0	0	0,00	0,00
Balmaseda	1	0	1	1	1	0	0	104,26	1,00
Barakaldo	14	4	17	7	10	8	3	168,14	0,91
Barrika	0	0	0	1	0	0	1	251,57	2,00
Basauri	5	4	4	8	5	1	5	229,37	0,65
Bedia	0	0	0	0	0	0	0	0,00	0,00
Berango	1	2	0	1	1	0	1	94,29	2,33
Bermeo	2	0	1	1	0	0	1	65,32	0,55
Berriatua	0	0	0	0	0	0	0	0,00	-
Berriz	1	0	0	0	0	0	0	132,13	0,86

Bilbao	42	33	60	65	57	27	12	182,40	1,00
Busturia	0	0	0	0	0	0	0	0,00	0,00
Derio	0	1	0	0	0	0	0	56,92	0,50
Dima	0	0	0	0	0	0	0	67,75	0,50
Durango	2	1	1	5	1	1	2	153,48	0,92
Ea	0	0	0	0	0	0	0	0,00	-
Elantxobe	0	0	0	0	0	0	0	0,00	0,00
Elorrio	0	0	0	0	1	0	0	80,30	0,75
Erandio	3	1	0	3	0	3	1	87,32	1,00
Ereño	0	0	0	0	0	0	0	0,00	-
Ermua	0	0	1	3	2	1	0	101,23	1,14
Errigoiti	0	0	0	0	0	0	0	0,00	-
Etxebarri	0	0	2	6	3	0	1	182,05	1,62
Etxebarria	0	0	0	0	0	0	0	0,00	-
Forua	0	0	0	0	0	0	0	108,70	1,00
Fruiz	0	0	0	0	0	0	0	0,00	-
Galdakao	1	1	2	3	2	0	0	88,35	0,60
Galdames	0	0	0	0	0	0	0	0,00	-
Gamiz-Fika	0	0	0	0	0	0	0	0,00	-
Garai	2	0	0	0	0	0	0	626,96	-
Gatika	1	0	0	0	0	0	0	119,90	2,00
Gautegiz Arteaga	0	0	0	0	0	0	0	0,00	-
Gernika-Lumo	0	0	3	2	2	1	0	112,92	1,12
Getxo	8	5	13	12	9	10	3	153,30	1,16
Gizaburuaga	0	0	0	0	1	0	0	485,44	-
Gordexola	0	0	0	0	0	0	0	58,31	0,17
Gorliz	0	0	0	2	0	1	0	66,02	1,00
Güeñes	0	1	0	1	0	0	1	105,87	0,88
Ibarrangelu	0	0	0	0	2	0	0	292,83	-
Igorre	1	0	2	0	1	0	0	189,39	0,89
Ispaster	0	0	0	0	0	0	0	0,00	-
Iurreta	0	0	2	0	0	0	0	219,84	0,89
Izurtza	0	0	0	0	0	0	0	0,00	-
Karrantza Harana/Valle de Carranza	0	0	0	1	0	0	0	35,92	-
Kortezubi	0	0	0	0	0	0	0	0,00	-
Lanestosa	1	0	1	0	0	0	0	704,23	-
Larrabetzu	0	0	0	0	0	0	0	0,00	0,00
Laukiz	0	0	0	0	0	0	0	80,06	0,33
Leioa	6	2	2	4	7	3	4	150,28	1,09
Lekeitio	0	0	0	0	0	0	0	13,81	0,33
Lemoa	0	0	1	0	0	0	0	113,28	0,80
Lemoiz	0	0	0	0	0	0	0	75,76	0,50
Lezama	0	0	0	0	0	1	0	166,39	1,33

Loiu	0	0	0	0	0	0	0	44,27	0,50
Mallabia	0	0	0	0	0	0	0	0,00	0,00
Mañaria	0	0	0	0	0	0	0	0,00	-
Markina-Xemein	1	0	0	0	0	0	0	59,62	1,50
Maruri-Jatabe	0	0	0	0	0	0	0	104,06	0,25
Mendata	0	0	0	0	0	0	0	0,00	-
Mendexa	0	0	0	0	0	0	0	0,00	0,00
Meñaka	0	0	0	0	0	0	0	0,00	-
Morga	0	0	0	0	0	0	0	0,00	-
Mundaka	0	0	0	0	0	0	0	0,00	0,00
Mungia	2	1	1	0	0	0	0	92,36	0,80
Munitibar-Arbatzegi Gerrickaitz	0	0	0	0	0	0	0	205,76	1,00
Murueta	0	0	0	0	0	0	0	0,00	-
Muskiz	0	0	0	0	1	0	0	54,88	0,50
Muxika	1	0	0	0	0	0	0	67,98	1,00
Nabarniz	0	0	0	0	0	0	0	0,00	-
Ondarroa	1	0	2	0	0	0	1	118,33	0,63
Orozko	1	0	0	0	2	0	1	256,13	1,40
Ortuella	0	0	0	0	0	0	0	12,02	0,33
Otxandio	1	0	1	0	0	0	0	148,59	2,00
Plentzia	2	0	1	0	0	0	0	154,76	1,17
Portugalete	5	3	3	1	6	1	2	91,95	1,27
Santurtzi	4	1	3	3	2	1	2	81,03	0,74
Sestao	4	0	5	6	3	1	0	115,26	1,19
Sondika	0	0	0	1	0	0	0	88,57	0,44
Sopela	2	2	2	0	2	0	0	135,61	0,95
Sopuerta	0	0	1	0	0	0	0	38,05	-
Sukarrieta	0	0	0	0	0	0	0	0,00	0,00
Trucios-Turtzioz	0	1	0	0	0	0	0	389,86	2,00
Ubide	0	0	0	0	0	0	0	0,00	-
Ugao-Miraballes	0	0	0	0	0	0	0	0,00	-
Urduliz	1	1	2	0	0	0	0	181,63	1,50
Urduña/Orduña	6	0	3	4	0	0	0	382,96	3,20
Valle de Trápaga-Trapagaran	5	0	0	0	4	0	1	119,05	1,17
Zaldibar	0	0	0	0	0	0	0	32,98	1,00
Zalla	0	0	3	2	0	0	0	131,75	1,38
Zamudio	0	0	0	0	0	0	0	31,03	1,00
Zaratamo	0	0	0	0	0	0	1	121,65	2,00
Zeanuri	0	0	0	0	0	0	0	162,21	0,67
Zeberio	0	0	0	0	0	0	0	92,76	1,00
Zierbena	0	0	0	0	0	0	0	131,84	1,00
Ziortza-Bolibar	0	0	0	0	0	0	0	0,00	-
<b>BIZKAIA</b>	<b>127</b>	<b>66</b>	<b>143</b>	<b>154</b>	<b>132</b>	<b>62</b>	<b>45</b>	<b>140,72</b>	<b>0,95</b>

Abaltzisketa	0	0	0	0	0	0	0	0,00	-
Aduna	0	0	0	0	0	0	0	0,00	-
Aia	0	1	1	0	0	0	0	147,57	1,50
Aizarnazabal	0	0	0	0	0	0	0	0,00	-
Alegia	0	0	0	0	1	0	0	55,07	0,50
Albiztur	0	0	0	0	0	0	0	0,00	-
Alkiza	0	0	0	0	0	0	0	0,00	-
Altzaga	0	0	0	0	0	0	0	0,00	-
Altzo	0	0	0	0	0	0	0	252,53	1,00
Amezketza	0	0	0	0	0	0	0	0,00	-
Andoain	2	0	2	3	3	0	0	121,08	0,82
Anoeta	0	0	0	0	0	0	0	0,00	-
Antzuola	1	0	0	1	0	0	0	93,20	-
Arama	0	0	0	0	0	0	0	0,00	-
Aretxabaleta	0	0	2	0	0	0	0	84,29	0,67
Arrasate/Mondragón	3	1	3	2	1	1	2	128,86	0,88
Asteasu	0	0	0	0	0	0	0	0,00	-
Astigarraga	0	0	3	2	0	0	0	85,03	6,00
Ataun	0	0	0	0	0	0	0	0,00	0,00
Azkoitia	2	0	1	0	1	1	0	175,56	0,46
Azpeitia	0	1	1	3	3	1	0	91,33	0,70
Baliarrain	0	0	0	0	0	0	0	0,00	0,00
Beasain	0	0	2	1	1	0	1	72,23	0,77
Beizama	0	0	0	0	0	0	0	0,00	-
Belauntza	0	0	0	0	0	0	0	0,00	-
Berastegi	0	0	0	0	0	0	0	0,00	0,00
Bergara	4	1	0	3	0	0	2	155,36	0,82
Berrobi	0	0	0	0	0	0	0	0,00	0,00
Bidania-Goiatz	0	0	0	0	0	0	0	0,00	-
Deba	0	0	1	0	0	0	0	18,39	-
Donostia / San Sebastián	8	11	16	19	20	13	7	109,84	0,98
Eibar	4	1	3	1	1	0	0	77,22	1,17
Elduain	0	0	0	0	0	0	0	0,00	-
Elgeta	0	0	0	0	0	0	0	0,00	-
Elgoibar	0	0	0	0	0	0	1	35,14	1,00
Errenteria	4	0	2	5	3	0	1	65,40	0,72
Errezil	0	0	0	0	0	0	0	0,00	-
Eskoriatza	0	0	0	0	0	0	0	193,66	0,57
Ezkio-Itsaso	0	0	0	0	0	0	0	0,00	-
Gabiria	0	0	0	0	0	0	0	190,11	1,00
Gaintza	0	0	0	0	0	0	0	0,00	-
Gaztelu	0	0	0	1	0	0	0	558,66	-
Getaria	0	0	0	0	0	0	0	140,89	0,80

Hernani	2	1	0	1	4	0	2	63,14	1,44
Hernalde	1	0	0	0	0	0	0	311,53	-
Hondarribia	0	2	1	1	0	0	0	52,90	0,60
Ibarra	0	1	0	0	1	1	0	215,36	1,00
Idiazabal	0	0	0	0	0	0	0	171,23	0,80
Ikaztegieta	1	0	0	0	0	0	1	630,25	1,50
Irun	4	3	12	6	3	1	4	95,83	1,07
Irura	0	0	0	0	1	0	0	108,87	2,00
Itsasondo	0	0	0	0	0	0	0	0,00	0,00
Larraul	0	0	0	0	0	0	0	0,00	-
Lasarte-Oria	3	1	3	4	2	0	1	160,67	1,35
Lazkao	2	0	1	1	0	0	1	137,69	1,33
Leaburu	0	0	0	0	0	0	0	0,00	-
Legazpi	2	0	1	3	0	0	0	119,96	0,67
Legorreta	0	0	0	1	0	0	0	67,34	-
Leintz Gatzaga	0	0	0	0	0	0	0	0,00	-
Lezo	1	0	1	0	0	0	0	49,29	1,00
Lizartza	0	0	0	0	0	0	0	0,00	-
Mendaro	0	0	0	0	0	0	0	99,90	0,67
Mutiloa	0	0	0	0	0	0	0	0,00	-
Mutriku	0	0	0	0	0	0	0	37,64	0,50
Oiartzun	1	2	0	0	0	0	0	38,85	0,80
Olaberria	0	0	0	0	0	0	0	210,53	0,67
Oñati	0	0	2	0	0	0	1	79,18	0,26
Ordizia	0	1	0	1	0	0	0	39,77	0,40
Orendain	0	0	0	0	0	0	0	0,00	-
Orexa	0	0	0	0	0	0	0	0,00	-
Orio	0	0	0	1	0	0	0	16,37	-
Ormaiztegi	0	0	0	0	0	0	0	0,00	-
Pasaia	1	0	1	2	1	0	1	90,30	1,15
Segura	0	0	0	2	0	0	0	203,25	1,50
Soraluze-Placencia de las Armas	0	0	0	0	0	0	0	26,06	0,33
Tolosa	2	1	1	3	3	2	1	147,30	0,81
Urnieta	0	1	1	0	0	0	0	48,61	0,75
Urretxu	0	0	0	0	0	0	0	43,89	0,30
Usurbil	0	0	0	0	1	0	0	65,08	1,00
Villabona	0	0	0	0	0	0	0	17,38	0,50
Zaldibia	0	0	0	0	0	0	0	61,12	1,00
Zarautz	1	2	0	1	2	1	0	60,23	0,88
Zegama	0	0	0	0	0	0	1	128,53	0,50
Zerain	0	0	0	0	0	0	0	0,00	-
Zestoa	0	1	0	0	1	2	0	158,69	1,20
Zizurkil	0	0	1	0	0	0	0	34,18	-

Zumaia	1	1	4	0	1	0	0	210,36	0,91
Zumarraga	0	2	0	1	0	0	0	83,11	0,50
<b>GIPUZKOA</b>	50	35	66	69	54	23	27	95,56	0,85
<b>OTROS</b>	4	2	1	2	1	4	0		

\*14 eguneko tasa 100.000 biztanleko. Tasak kalkulatzeko EUSTATen Biztanleen Udal-Erroldaren Estatistikan 2021eko urtarrilaren 1erako argitaratutako biztanleria hartzen da. / Tasa de 14 días por 100.000 habitantes. Las tasas se calculan con respecto a la población publicada por EUSTAT en la Estadística Municipal de Habitantes para el 1 de enero del 2021. [https://eu.eustat.eus/bankupx/pxweb/eu/DB/-/PX\\_010154\\_cepv1\\_ep10b.px](https://eu.eustat.eus/bankupx/pxweb/eu/DB/-/PX_010154_cepv1_ep10b.px)

\*\* Inzidentzia tasen arrazoiak  $-I(D)/I(D-7)$ - gaurko 14 eguneko inzidentzia metatuaren tasa duela astebeteko 14 eguneko inzidentzia metatuaren tasarekin konparatzen du. Tasen arrazoiaren balioa 1en azpitik dagoenean inzidentzia tasak behera egin duela esan nahi du. Duela astebeteko inzidentzia tasa zero den kasuetan “-“ agertzen da. / La razón de tasas de incidencia  $-I(D)/I(D-7)$ - compara la tasa de incidencia acumulada en 14 días a fecha de hoy, con la tasa de incidencia acumulada en 14 días de hace una semana. En caso de que el valor de la ratio sea un valor por debajo de 1, significa que la incidencia ha disminuido. Cuando la tasa de incidencia de hace una semana es cero se indica con “-“.

+ Semaforoa 14 eguneko inzidentzia tasaren arabera: berdez < 60, horiz 60-99,99 bitartean, laranja 100-149,99 bitartean eta gorri >=150. / Semaforo según la tasa de incidencia acumulada en 14 días en verde <60, en amarillo entre 60-99,99, en naranja entre 100-149,99 y en rojo >= 150.



**PCR POSITIBO BERRIAK EUSKADIKO OSASUN EREMUETAN /  
NUEVOS POSITIVOS PCR EN LAS ZONAS DE SALUD DE EUSKADI**

Alfabetoz ordenatuta./ Ordenado alfabéticamente.

OSASUN-EREMUAK/ZONAS DE SALUD	31/10	01/11	02/11	03/11	04/11	05/11	06/11	Tasa*+	I(D)/I(D-7)**
Abetxuko	0	0	0	0	0	0	0	183,68	1,00
Aranbizkarra I	1	1	2	2	2	0	0	158,89	0,75
Aranbizkarra II	1	0	1	1	3	0	0	145,89	0,50
Casco Viejo (Vitoria)	0	2	2	1	2	0	3	103,42	0,79
Gazalbide Txagorritxu	3	1	1	2	3	2	1	256,72	0,74
La Habana	1	0	4	0	4	0	0	165,96	0,69
Lakua - Arriaga	2	0	2	2	0	1	1	181,46	0,68
Lakuabizkarra	5	3	3	3	1	2	0	105,55	0,86
Llanada Alavesa	1	0	0	2	0	0	0	172,92	0,81
Montaña alavesa	0	0	0	0	1	0	1	134,65	0,50
Norte-Villarreal	2	0	2	0	1	0	0	162,68	2,33
Norte-Zuya	0	0	0	1	0	0	0	90,19	0,83
Olaguibel	3	0	9	4	5	2	1	146,30	0,94
Olarizu	2	0	2	1	1	0	0	133,24	0,54
Salburua	0	0	1	1	2	2	0	65,73	1,38
San Martín	4	1	8	1	5	1	1	137,66	0,96
Sansomendi	2	1	3	0	0	1	0	118,03	0,73
Valles Alaveses I	0	0	0	0	0	0	0	0,00	0,00
Valles Alaveses II	0	0	0	0	0	0	0	41,32	0,33
Zabalgana	0	1	1	2	0	2	0	65,17	0,84
Zaramaga	4	1	2	6	2	0	1	276,93	0,87
<b>OSI ARABA</b>	<b>31</b>	<b>11</b>	<b>43</b>	<b>29</b>	<b>32</b>	<b>13</b>	<b>9</b>	<b>138,81</b>	<b>0,78</b>
Rioja	0	0	0	2	0	0	0	54,73	1,20
<b>OSI ARABAKO ERRIOXA</b>	<b>0</b>	<b>0</b>	<b>0</b>	<b>2</b>	<b>0</b>	<b>0</b>	<b>0</b>	<b>54,73</b>	<b>1,20</b>
Desierto / Urban	2	0	0	1	0	0	0	51,41	1,25
La Paz	1	1	0	0	3	3	2	144,97	1,14
Lutxana	2	0	3	0	2	0	0	201,75	1,25
Rontegi	1	1	1	1	0	0	0	140,87	0,89
San Vicente	6	1	8	2	2	4	0	225,14	1,07
Sestao Kueto	3	0	3	2	2	0	0	166,23	1,00
Sestao Markonzaga	1	0	2	4	1	1	0	79,51	1,56
Zaballa C.S.	1	0	3	1	1	0	1	91,90	0,60
Zuazo	1	1	2	2	2	1	0	222,54	0,70
<b>OSI BARAKALDO SESTAO</b>	<b>18</b>	<b>4</b>	<b>22</b>	<b>13</b>	<b>13</b>	<b>9</b>	<b>3</b>	<b>151,41</b>	<b>0,95</b>
Abadiño-Elorrio-Berriz	3	0	0	0	1	0	0	95,24	0,82
Aiala	6	0	3	4	0	0	0	124,95	1,14
Amorebieta	0	1	2	8	1	1	1	151,16	1,36
Arratia	1	0	3	0	1	0	0	123,70	0,77
Arrigorriaga	1	1	0	3	3	0	2	94,84	1,00

Basauri-Ariz	2	2	2	4	2	1	2	195,47	0,57
Basauri-Kareaga	3	2	2	4	3	0	3	267,90	0,85
Bermeo	2	0	1	1	0	0	1	57,57	0,50
Durango	2	1	3	5	1	1	2	151,58	0,91
Etxebarri	0	0	2	6	2	0	1	176,60	1,58
Galdakao	1	1	1	3	2	0	0	76,10	0,57
Gernika	0	0	3	2	2	1	0	100,97	1,12
Gernikaldea	1	0	0	0	2	0	0	65,77	1,25
Lekeitio	0	0	0	0	1	0	0	29,98	0,60
Llodio	3	0	0	1	3	0	1	73,52	0,89
Markina - Xemein	1	0	0	0	0	0	0	46,30	1,50
Ondarroa	1	0	2	0	0	0	1	104,67	0,63
<b>OSI BARRUALDE-GALDAKAO</b>	<b>27</b>	<b>8</b>	<b>24</b>	<b>41</b>	<b>24</b>	<b>4</b>	<b>14</b>	<b>119,37</b>	<b>0,82</b>
Basurto	2	0	6	1	2	2	0	183,69	0,91
Begoña	2	1	0	3	0	0	0	176,08	0,77
Boluetza	0	1	2	3	0	2	0	123,55	0,75
Bombero Etxaniz	5	3	11	9	9	2	2	172,42	1,35
Casco Viejo (Bilbao)	2	0	1	3	2	1	0	144,48	1,06
Deusto	3	1	3	4	4	4	1	166,41	1,08
Gazteleku	2	0	4	0	5	1	0	147,96	0,69
Indautxu	0	4	3	3	7	0	2	163,73	1,17
Javier Sáenz de Buruaga	1	0	1	3	2	1	0	172,07	0,83
Karmelo	3	1	3	4	2	0	1	291,49	1,00
La Peña	0	0	0	0	1	1	0	117,80	1,00
Mina del Morro	5	3	1	1	1	0	0	188,26	1,00
Miribilla-La Merced	0	0	3	4	2	0	0	102,28	0,87
Otxarkoaga	1	0	1	1	2	0	1	167,68	1,00
Rekalde	3	3	4	8	5	6	2	181,20	1,28
San Adrián	2	0	6	0	2	0	1	218,12	1,38
San Ignacio	1	4	3	3	4	6	0	206,51	0,93
Santutxu-Solokoetxe	0	0	2	4	1	0	1	92,10	1,07
Txurdinaga	4	5	3	3	1	2	0	232,10	1,17
Zorroza	3	2	3	5	7	1	0	253,49	1,00
Zurbaran	4	2	0	3	1	0	1	322,78	0,84
<b>OSI BILBAO-BASURTO</b>	<b>43</b>	<b>30</b>	<b>60</b>	<b>65</b>	<b>60</b>	<b>29</b>	<b>12</b>	<b>177,53</b>	<b>1,00</b>
Abanto-Muskiz	0	0	0	0	2	0	0	58,82	0,71
Balmaseda	2	1	2	2	1	0	0	110,62	1,30
Buenavista	1	1	0	1	2	1	0	114,22	0,94
Güeñes	0	1	0	1	0	0	1	97,45	0,53
Ortuella	0	0	0	0	0	0	0	11,80	0,33
Portugalete - Centro	1	0	2	0	1	0	2	65,18	1,22
Portugalete-Repelega	3	2	1	1	3	0	0	106,01	1,31
Santurtzi-Centro-Mamariga	0	1	1	0	1	0	1	65,73	0,80
Santurtzi Kabiezes	4	0	2	2	1	2	1	85,52	0,73

Trapagaran	5	0	0	0	4	0	1	109,03	1,18
Zalla	0	0	4	2	0	0	0	102,21	1,50
<b>OSI EZKERRALDEA ENKARTERRI CRUCES</b>	16	6	12	9	15	3	6	84,72	0,94
Alango	1	0	2	2	1	2	0	81,32	1,23
Algorta	2	1	9	7	2	5	3	141,75	1,38
Astrabudua	0	1	0	2	0	0	1	76,34	1,00
Erandio	3	0	0	1	0	2	0	85,12	0,92
Gorliz - Plentzia	2	1	1	2	0	1	1	122,95	1,15
Las Arenas	6	4	2	6	7	4	1	194,11	1,06
Leioa	5	2	2	3	6	2	3	152,00	1,09
Mungia	3	1	1	0	0	0	0	77,75	0,70
Sopela	4	4	4	0	3	0	1	127,83	1,14
Txorierrri	0	1	0	1	0	1	0	73,98	0,61
<b>OSI URIBE</b>	26	15	21	24	19	17	10	122,53	1,04
Arrasate	3	1	3	2	2	1	2	115,42	0,91
Bergara	5	1	0	4	0	0	2	138,09	0,89
Oñati	0	0	2	0	0	0	1	76,37	0,26
Valle de Leniz	0	0	2	0	0	0	0	122,38	0,61
<b>OSI ALTO DEBA</b>	8	2	7	6	2	1	5	115,87	0,66
Dumboa	1	0	5	3	2	0	0	66,25	1,43
Hondarribia	0	2	1	1	0	0	0	50,33	0,60
Irun - Centro	3	3	7	4	1	1	3	96,74	0,95
<b>OSI BIDASOA</b>	4	5	13	8	3	1	3	76,46	0,97
Deba	0	0	1	0	0	0	0	27,96	0,75
Eibar	4	1	3	0	1	0	0	76,95	1,25
Elgoibar	0	0	0	0	0	0	1	38,50	0,70
Ermua	0	0	1	3	2	1	0	87,01	1,00
Torrekua	0	0	0	1	0	0	0	61,22	1,00
<b>OSI DEBABARRENA</b>	4	1	5	4	3	1	1	60,97	0,98
Aiete	0	2	4	1	0	1	0	152,41	1,19
Alza-Roteta	2	0	1	0	1	0	0	76,55	0,83
Amara Berri	0	3	4	5	9	7	0	153,83	0,91
Amara Centro	1	0	1	0	2	0	0	102,83	0,74
Beraun - Erresteria	0	0	1	1	1	0	0	39,44	0,40
Bidebieta	1	2	0	1	3	0	1	138,75	2,50
Egia	1	1	2	2	1	2	2	114,97	1,42
Gros	1	1	2	1	0	2	3	87,80	0,81
Hernani - Urnieta - Astigarraga	2	2	4	3	4	0	2	63,44	1,47
Intxaurrenondo	0	1	1	1	0	1	2	78,86	1,50
Iztietia - Erresteria	4	0	1	4	2	0	1	72,79	0,95
Lasarte - Usurbil	3	1	3	4	3	0	1	135,38	1,29
Lezo-San Juan	1	0	1	0	0	0	0	70,27	0,86
Loiola	2	0	0	1	0	0	0	54,51	1,00

Oiartzun	1	2	0	0	0	0	0	37,94	0,80
Ondarreta	0	0	0	4	3	0	0	71,03	1,00
Parte Vieja	0	1	1	2	1	0	0	101,16	0,88
Pasai Antxo	1	0	0	2	0	0	0	74,27	1,25
Pasajes San Pedro	0	0	1	1	1	0	1	75,31	1,33
Zarautz – Orio - Aia	1	3	1	2	2	2	0	58,65	1,06
Zumaia - Zestoa - Getaria	1	2	4	0	2	1	0	170,46	0,91
<b>OSI DONOSTIALDEA</b>	22	21	32	35	35	16	13	92,92	1,00
Azkoitia	2	0	1	0	1	1	0	166,72	0,44
Azpeitia	0	1	1	3	3	1	0	89,85	0,71
Beasain	0	0	2	3	1	0	2	83,85	0,79
Lazkao	2	0	1	1	0	0	1	116,65	1,00
Legazpi	2	0	1	3	0	0	0	114,25	0,67
Ordizia	0	1	0	1	0	0	0	42,43	0,46
Zumarraga	0	2	0	1	0	0	0	64,58	0,44
<b>OSI GOIERRI-ALTO UROLA</b>	6	4	6	12	5	2	3	90,73	0,59
Alegia	1	0	0	1	1	0	1	74,46	1,00
Andoain	2	0	2	3	3	0	0	117,04	0,82
Ibarra	0	1	0	1	1	2	0	153,04	1,00
Tolosa	3	1	1	3	3	1	1	148,90	0,82
Villabona	0	0	1	0	1	0	0	12,52	2,00
<b>OSI TOLOSALDEA</b>	6	2	4	8	9	3	2	101,91	0,87
<b>Otros</b>	2	5	4	1	1	2	0		

\*14 eguneko tasa 100.000 biztanleko/ Tasa de 14 días por 100.000 habitantes.

\*\* Inzidentzia tasen arrazoiak  $-I(D)/I(D-7)$ - gaurko 14 eguneko inzidentzia metatuaren tasa duela astebeteko 14 eguneko inzidentzia metatuaren tasarekin konparatzen du. Tasen arrazoiaren balioa 1en azpitik dagoenean inzidentzia tasak behera egin duela esan nahi du. Duela astebeteko inzidentzia tasa zero den kasuetan “-“ agertzen da. / La razón de tasas de incidencia  $-I(D)/I(D-7)$ - compara la tasa de incidencia acumulada en 14 días a fecha de hoy, con la incidencia acumulada en 14 días de hace una semana. En caso de que el valor de la ratio sea un valor por debajo de 1, significa que la incidencia ha disminuido. Cuando la tasa de incidencia de hace una semana es cero se indica con “-“.

+ Semaforoa 14 eguneko inzidentzia tasaren arabera: berdez < 60, horiz 60-99,99 bitartean, laranja 100-149,99 bitartean eta gorri >=150. / Semaforo según la tasa de incidencia acumulada en 14 días: en verde <60, en amarillo entre 60-99,99, en naranja entre 100-149,99 y en rojo >= 150.