

## KORONABIRUSAREN EGOERA EPIDEMIOLOGIKOA EUSKADIN (COVID-19) -- 2022KO OTSAILAREN 28tik MARTXOAREN 6ra EGIAZTATUTAKO TESTEN EMAITZAK--

## SITUACIÓN EPIDEMIOLÓGICA DEL CORONAVIRUS (COVID-19) EN EUSKADI -- RESULTADOS DE TESTS VALIDADOS DEL 28 de FEBRERO al 6 DE MARZO DE 2022--

Osasun Sailburuordetza / Viceconsejería de Salud  
COVID Informazio Zerbitzua / Servicio de Información COVID



### ADIERAZLE NAGUSIAK –2022/03/07 INDICADORES PRINCIPALES

<b>Asteko positibo kopurua / Número de positivos semanal</b>  <b>4.785</b>	<b>14 eguneko Inzidentzia metatuaren tasa / Tasa de incidencia acumulada en 14 días</b>  <b>417,46</b>	<b>7 eguneko inzidentzia metatuaren tasa / Tasa de incidencia acumulada en 7 días</b>  <b>217,53</b>
<b>Oinarrizko birsorkuntza tasa / Número reproductivo básico</b>  <b>1,11</b>	<b>Tasen arrazoia / Razón de tasas</b>  <b>0,89</b>	
<b>Ospitaleratu kopurua / Número de personas ingresadas en planta</b>  <b>155</b>	<b>ZIUn ospitaleratu kopurua/ Número de personas ingresadas en UCI</b>  <b>35</b>	<b>Covid-aren ondorioz hildakoak / Personas fallecidas a causa del Covid</b>  <b>40</b>

### OPEN DATA:

Informe honetan argitaratzen diren datu guztiak hurrengo webgunean dituzue eskuragarri. / Todos los datos publicados en este informe están disponibles en la siguiente página web.

<https://opendata.euskadi.eus/catalogo/-/evolucion-del-coronavirus-covid-19-en-euskadi/>

### TXOSTENEAN ORAIN ARTE ARAZTU EDO ZUZENDU DIREN AKATSAK ERRORES DEPURADOS O CORREGIDOS HASTA LA FECHA EN EL INFORME

Txosten honen informazioa etengabe berrikusten eta arazten ari da. Baliteke, gardentasunaren mesedetan, akats puntualen bat egotea, gerora zuzenduko dena. / La información de este informe está continuamente siendo revisada y depurada. En aras de la transparencia puede que haya algún error puntual que se corregirá posteriormente.

**KORONABIRUSAREN EGOERA EPIDEMIOLOGIKOA EUSKADIN (COVID-19)**  
-- 2022KO OTSAILAREN 28tik MARTXOAREN 6ra EGIAZTATUTAKO TESTEN EMAITZAK--

**SITUACIÓN EPIDEMIOLÓGICA DEL CORONAVIRUS (COVID-19) EN EUSKADI**  
-- RESULTADOS DE TESTS VALIDADOS DEL 28 de FEBRERO al 6 DE MARZO DE 2022--

	Egindako test diagnostiko kopurua / Número de test diagnósticos realizados:	Emaizta positibo kopurua / Número de resultados positivos:	Emaizta positiboen ehunekoa / Porcentaje de test positivos:	Antigeno testen bidez diagnostikatutako positiboen ehunekoa / Porcentaje de test positivos diagnosticados por test de antígenos
<b>28/02</b>	5.142	612	11,9%	75,3%
<b>01/03</b>	5.410	676	12,5%	84,6%
<b>02/03</b>	5.716	815	14,3%	79,0%
<b>03/03</b>	5.136	884	17,2%	78,3%
<b>04/03</b>	4.491	841	18,7%	80,0%
<b>05/03</b>	3.488	549	15,7%	74,0%
<b>06/03</b>	3.197	408	12,8%	82,4%

**14 EGUNEKO INZIDENTZIA TASA METATUA 100,000 BIZTANLEKO HERRIALDE HISTORIKOAREN ARABERA /  
TASA DE INCIDENCIA ACUMULADA DE 14 DÍAS POR 100,000 HABITANTES SEGÚN SU TERRITORIO HISTÓRICO**

	Euskadi		Araba		Bizkaia		Gipuzkoa	
	Tasa	Razón	Tasa	Razón	Tasa	Razón	Tasa	Razón
<b>28/02</b>	445,42	0,66	432,15	0,67	445,24	0,69	447,49	0,61
<b>01/03</b>	423,74	0,68	409,44	0,69	423,83	0,70	428,20	0,65
<b>02/03</b>	413,65	0,71	395,20	0,71	409,99	0,73	425,84	0,70
<b>03/03</b>	411,96	0,76	388,84	0,75	405,38	0,76	422,51	0,76
<b>04/03</b>	415,37	0,83	397,93	0,84	407,47	0,82	424,73	0,82
<b>05/03</b>	417,87	0,86	400,35	0,89	410,69	0,85	425,01	0,85
<b>06/03</b>	417,46	0,89	399,75	0,91	405,03	0,86	433,61	0,92

**7 EGUNEKO INZIDENTZIA TASA METATUA 100,000 BIZTANLEKO HERRIALDE HISTORIKOAREN ARABERA /  
TASA DE INCIDENCIA ACUMULADA DE 7 DÍAS POR 100,000 HABITANTES SEGÚN SU TERRITORIO HISTÓRICO**

	Euskadi		Araba		Bizkaia		Gipuzkoa	
	Tasa	Razón	Tasa	Razón	Tasa	Razón	Tasa	Razón
<b>28/02</b>	193,48	0,77	195,63	0,83	193,55	0,77	225,41	0,72
<b>01/03</b>	184,62	0,77	180,49	0,79	180,06	0,74	221,25	0,76
<b>02/03</b>	186,62	0,82	180,79	0,84	179,71	0,78	232,07	0,85
<b>03/03</b>	193,48	0,89	185,03	0,91	184,15	0,83	238,60	0,91
<b>04/03</b>	205,12	0,98	199,27	1,00	195,47	0,92	244,84	1,01
<b>05/03</b>	212,57	1,04	210,47	1,11	201,65	0,96	244,29	1,08
<b>06/03</b>	217,53	1,09	210,78	1,12	202,78	1,00	250,54	1,17

**AZKEN EGUNeko KASU POSITIBO BERRIAK ADIN-TARTEKA /  
NUEVOS CASOS POSITIVOS DEL ÚLTIMO DÍA POR GRUPOS DE EDAD**

06/03	Kasu positibo kopurua / Número de casos positivos	100.000 biztanleko 14 eguneko intzidentzia tasa metatua/ Tasa de incidencia acumulada en 14 días por 100.000 habitantes	Tasen arrazoia/ Razón de tasas I(D)/I(D-7)
0-9	14	173,60	0,65
10-19	24	272,69	0,86
20-29	41	578,39	1,06
30-39	61	542,45	0,93
40-49	91	514,64	0,85
50-59	85	463,82	0,93
60-69	33	291,72	0,89
70-79	36	382,62	0,85
80-89	16	395,69	0,79
>=90	7	552,38	0,82

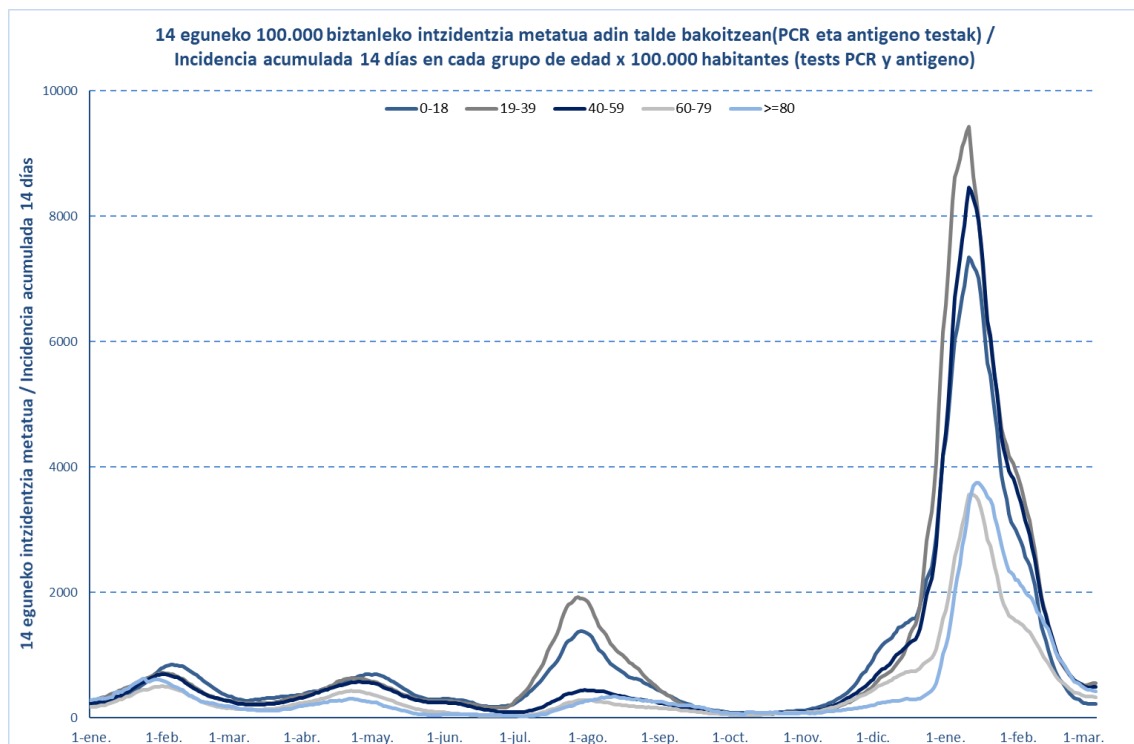

06/03	Kasu positibo kopurua / Número de casos positivos	100.000 biztanleko 14 eguneko intzidentzia tasa metatua/ Tasa de incidencia acumulada en 14 días por 100.000 habitantes	Tasen arrazoia/ Razón de tasas I(D)/I(D-7)
0-2	9	212,20	0,61
3-5	3	100,31	0,53
6-12	7	209,34	0,70
13-16	10	235,01	0,82
17-18	4	359,48	1,07

## OINARRIZKO BIRSORKUNTZA TASA / NÚMERO REPRODUCTIVO BÁSICO

	Euskadi (%95 IC)	Araba	Bizkaia	Gipuzkoa
28/02	0,87 (0,84; 0,90)	0,94	0,86	0,85
01/03	0,86 (0,84; 0,89)	0,90	0,83	0,90
02/03	0,90 (0,87; 0,93)	0,92	0,86	0,96
03/03	0,97 (0,94; 1,00)	0,96	0,92	1,04
04/03	1,05 (1,02; 1,08)	1,06	1,01	1,11
05/03	1,10 (1,06; 1,13)	1,13	1,07	1,13
06/03	1,11 (1,08; 1,14)	1,11	1,07	1,16

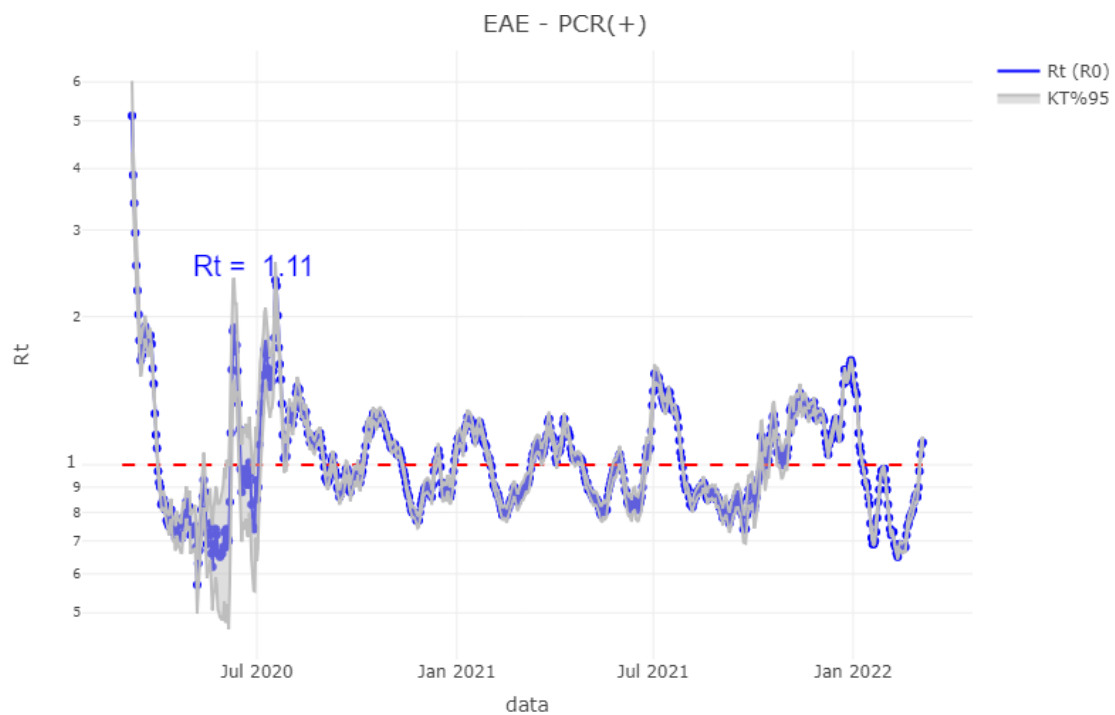

## TEST DIAGNOSTIKOA EGITEKO ARRAZOA EMAITZA POSITIBOA DUTEN KASUETAN/ MOTIVO DE REALIZACIÓN DEL TEST DIAGNÓSTICO EN CASOS CON RESULTADO POSITIVO

	Kontaktua izatea / Ser contacto *	Sintomak izatea / Ser sintomáticos *	Beste arrazoi bat / Otro motivo *
<b>28/02</b>	8,4%	57,7%	33,9%
<b>01/03</b>	8,6%	60,2%	31,1%
<b>02/03</b>	8,8%	61,7%	29,5%
<b>03/03</b>	7,8%	62,1%	30,2%
<b>04/03</b>	7,3%	62,9%	29,9%
<b>05/03</b>	7,5%	63,5%	29,0%
<b>06/03</b>	6,9%	64,6%	28,5%

\*Azken 7 egunetako emaitzen batazbestekoa / Media de los resultados de los últimos 7 días.

## BALIABIDE ASISTENTZIALEN ERABILERA / UTILIZACIÓN DE LOS RECURSOS ASISTENCIALES

	ZIUn ospitaleratua Osakidetzan/ Personas ingresadas en UCI en Osakidetza	Ospitaleratze berriak Osakidetzan/ Nuevos ingresos en planta en Osakidetza	Osakidetzan ospitaleratuta daudenak / Personas ingresadas en planta en Osakidetza
<b>21/02</b>	59	31	250
<b>22/02</b>	59	34	224
<b>23/02</b>	56	30	205
<b>24/02</b>	52	23	186
<b>25/02</b>	60	24	172
<b>26/02</b>	59	16	164
<b>27/02</b>	49	19	162
<b>28/02</b>	42	24	150
<b>01/03</b>	43	35	156
<b>02/03</b>	38	28	157
<b>03/03</b>	37	22	140
<b>04/03</b>	35	26	151
<b>05/03</b>	37	23	155
<b>06/03</b>	35	20	155

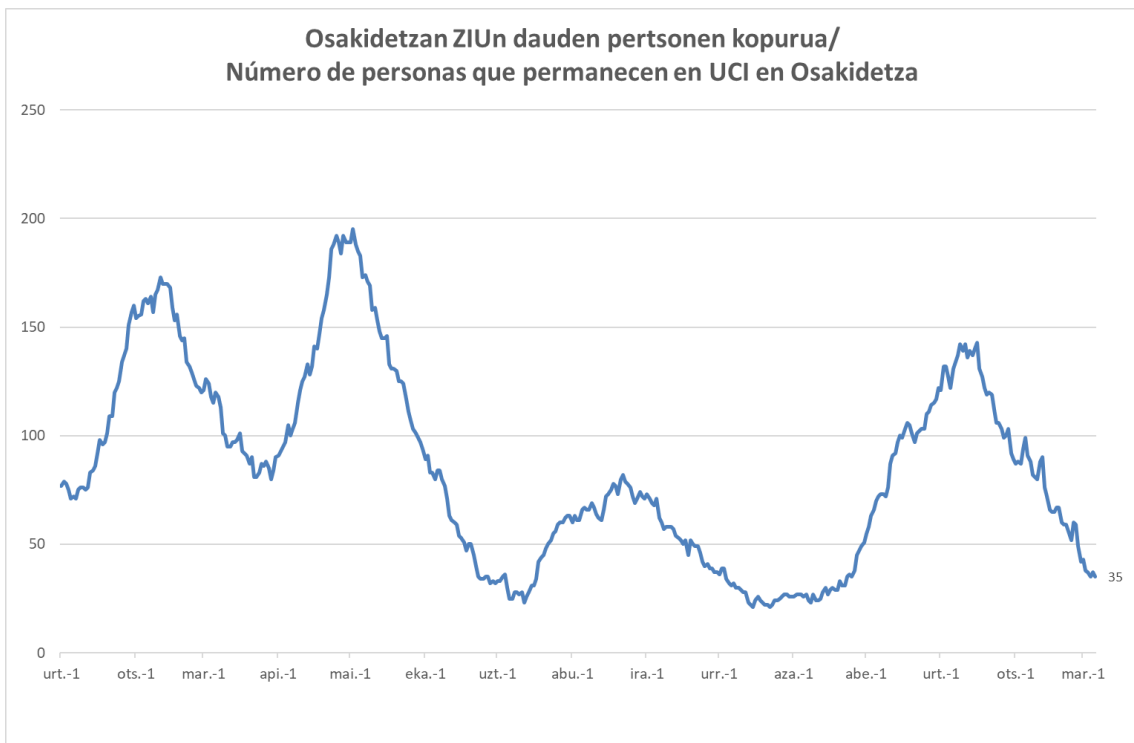
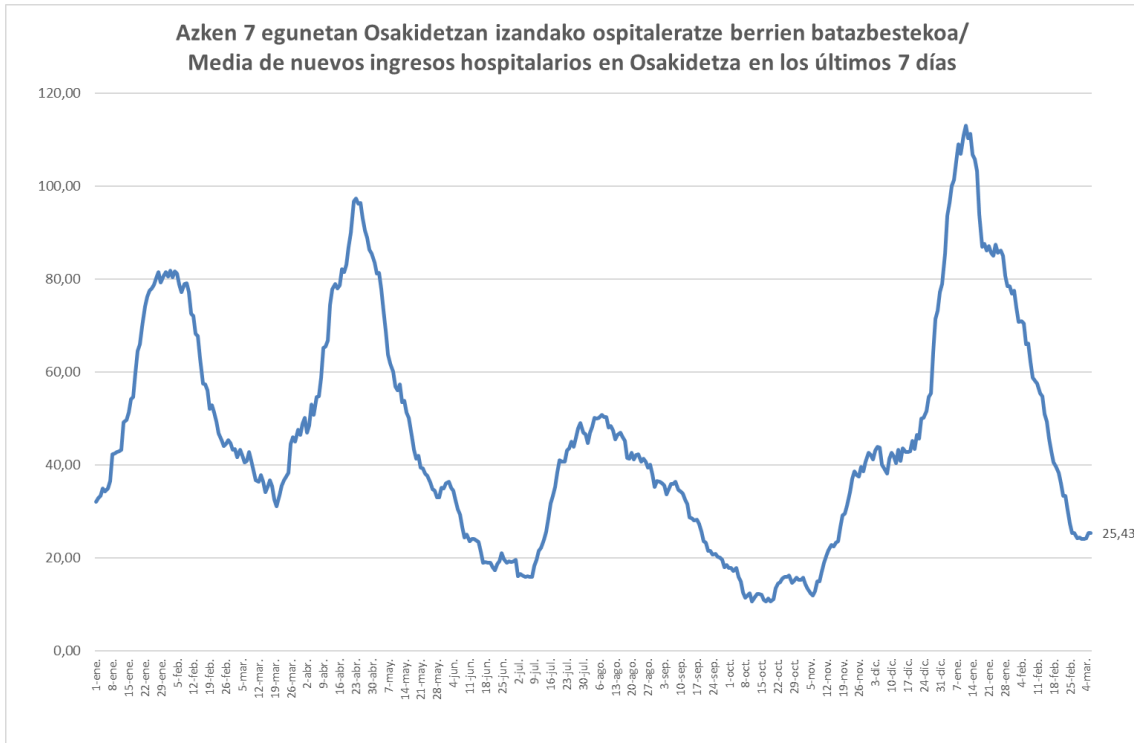

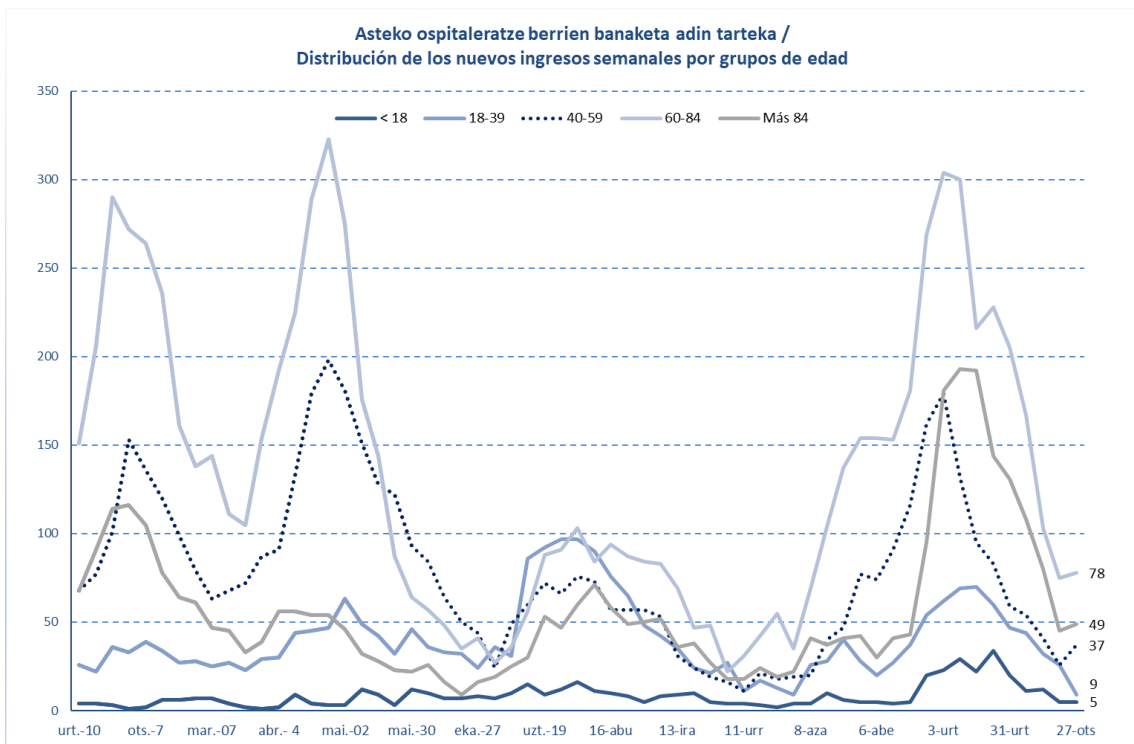
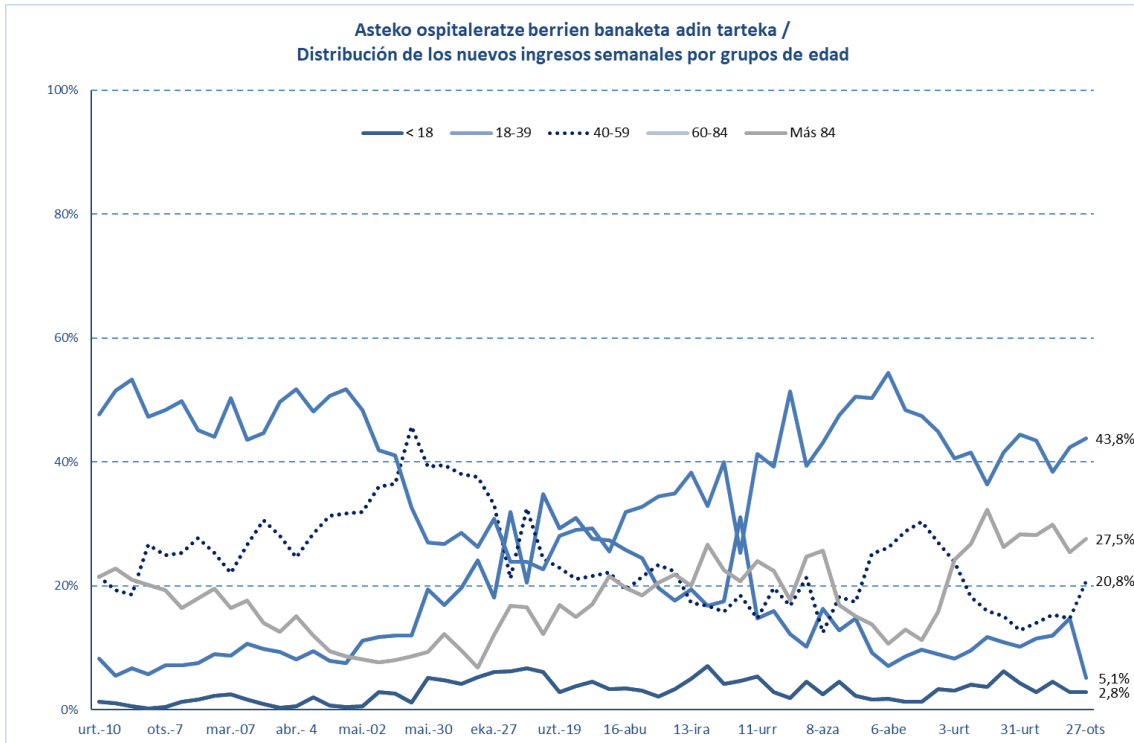

## HILGARRITASUNA / LETALIDAD

Fallecimientos totales registrados en la última semana *	<b>99</b>
Fallecimientos por Covid registrados en la última semana *	<b>40</b>

Adina Edad	Hildakoak Fallecimientos**	Hilgarritasuna Letalidad
0 - 9	2	0,0%
10 - 19	1	0,0%
20 - 29	9	0,0%
30 - 39	22	0,0%
40 - 49	71	0,1%
50 - 59	187	0,2%
60 - 69	511	1,0%
70 - 79	1.192	3,5%
80 - 89	2.446	10,7%
Más de 90 edo gehiago	1.748	19,6%
<b>GUZTIRA / TOTAL</b>	<b>6.224</b>	<b>1,0%</b>

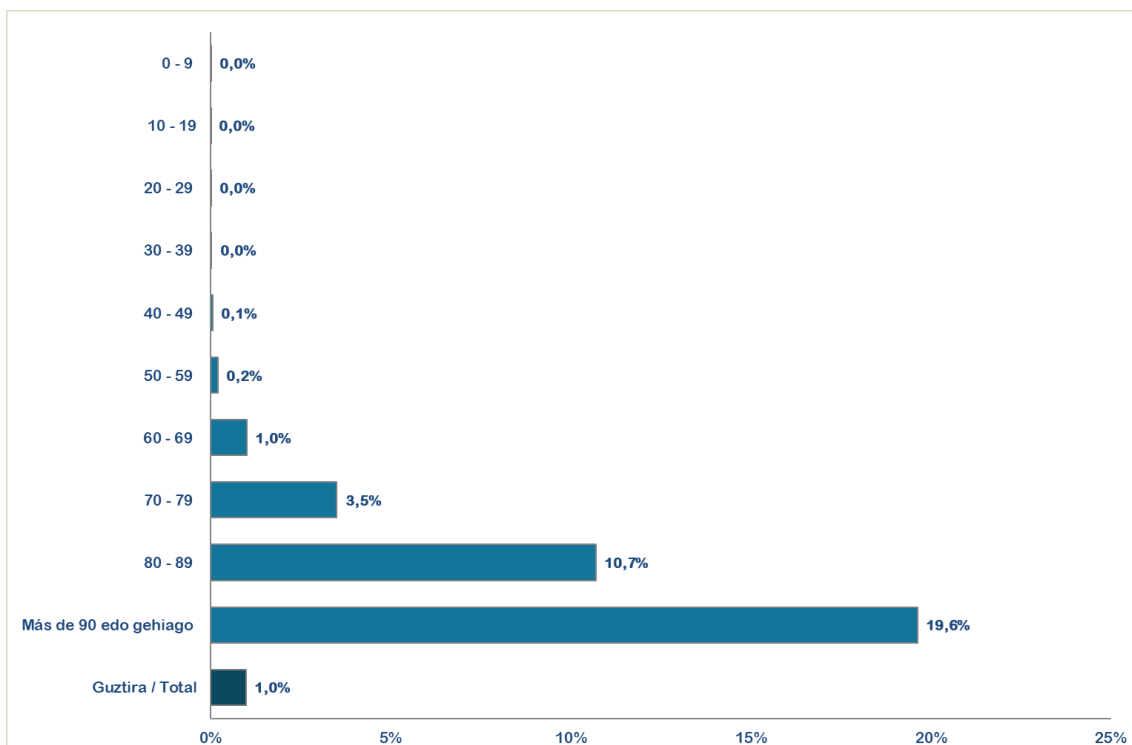

\* Ostiraletik ostegenerako hildakoen erregistroak hartzen dira kontuan (7 egun). / Se consideran los fallecimientos registrados de viernes a jueves (7 días).

\*\*Test positibodunen azken bi hilabeteetako heriotzak hartzen dira kontutan. / Se incluyen los fallecimientos de personas con test positivas en los últimos dos meses.



14 eguneko 100.000 biztanleko intzidentzia metatua Euskadin (PCR eta antígeno testak) /  
Incidencia acumulada 14 días en Euskadi x 100.000 habitantes (tests PCR y de antígeno)

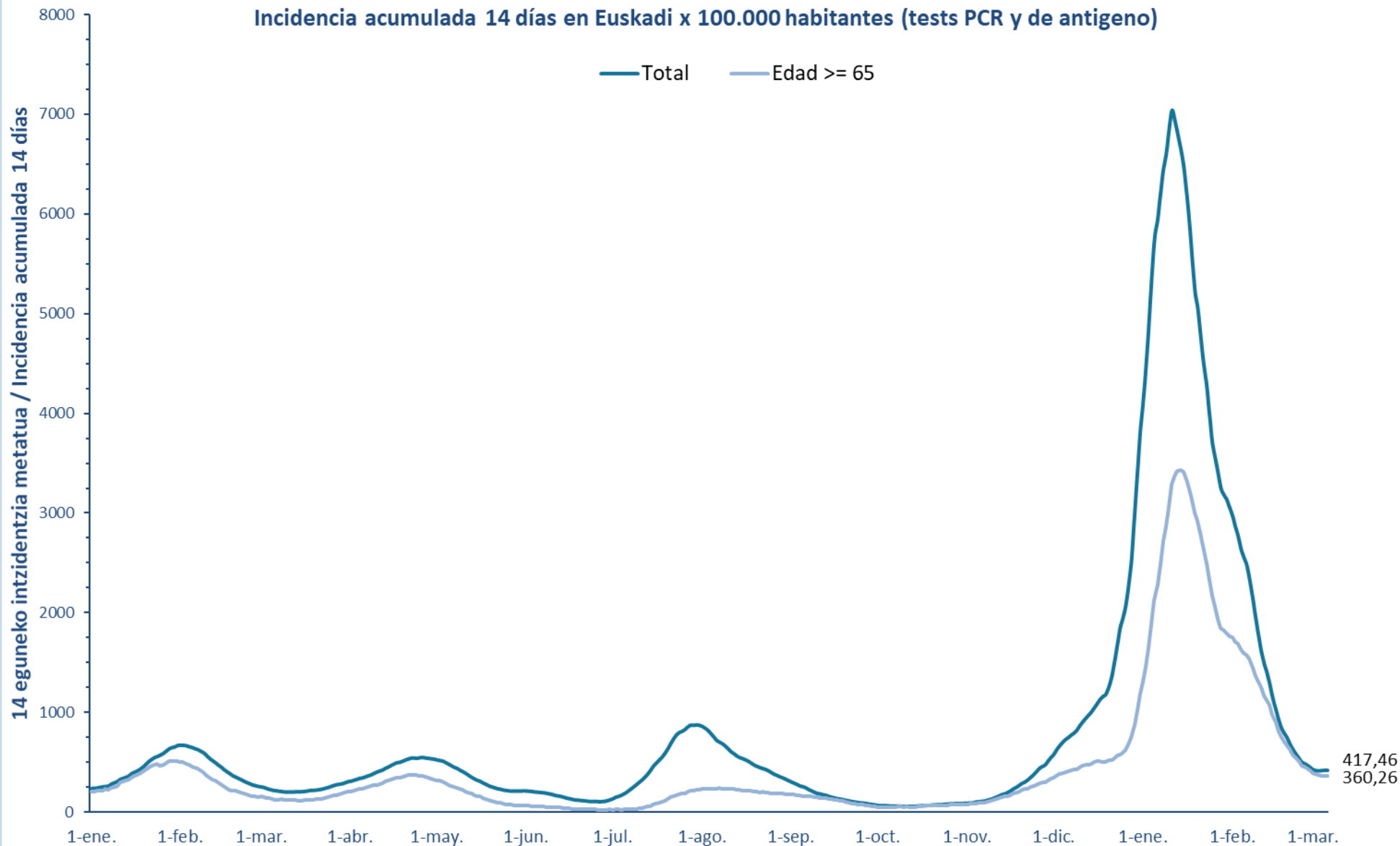

7 eguneko 100.000 biztanleko intzidentzia metatua Euskadin (PCR eta antigeno testak) /  
Incidencia acumulada 7 días en Euskadi x 100.000 habitantes (tests PCR y de antígeno)

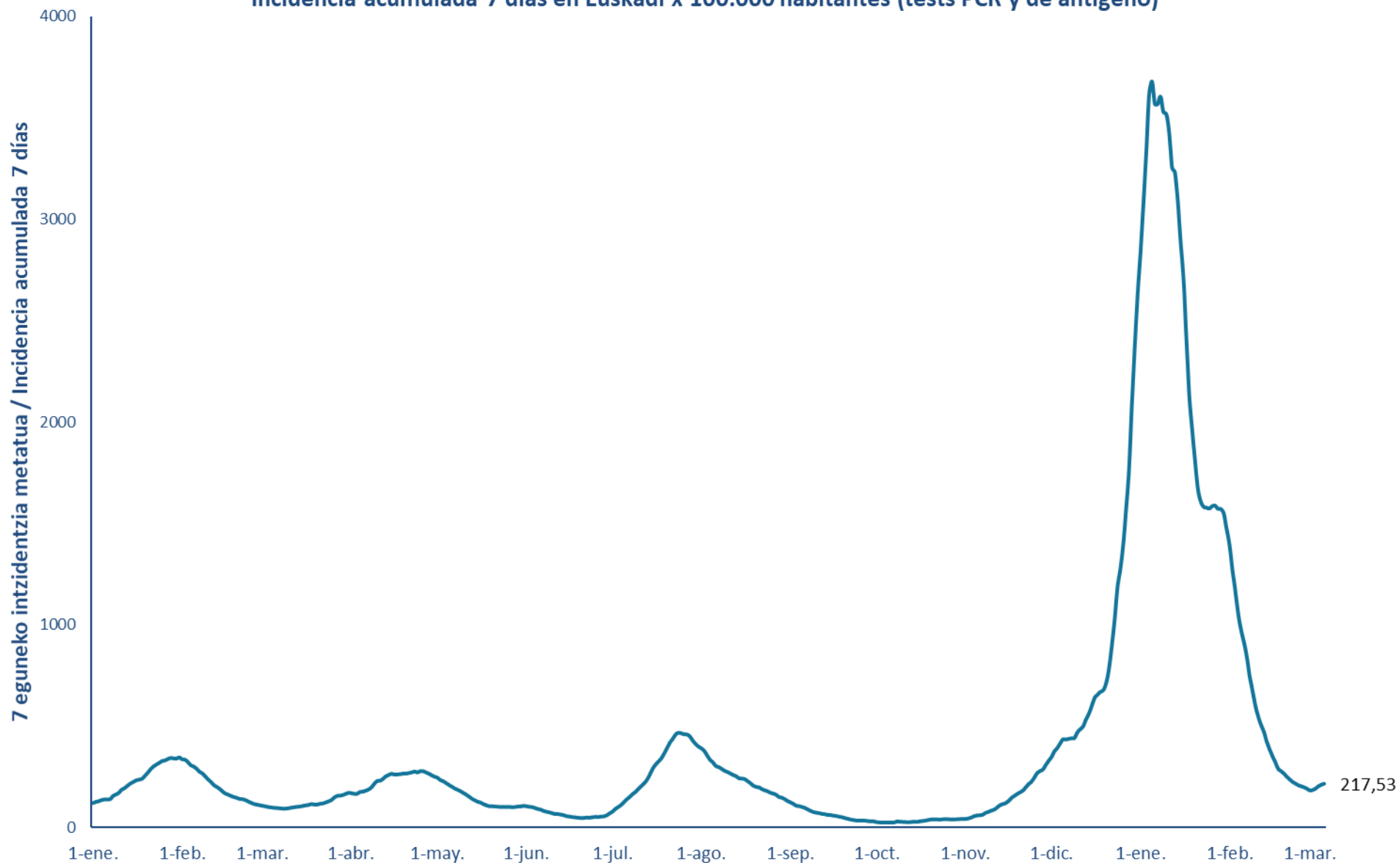

**14 eguneko 100.000 biztanleko intzidentzia metatua Lurralde Historiko bakoitzean (PCR eta antígeno testak) /**  
**Incidencia acumulada 14 días en cada Territorio Histórico x 100.000 habitantes (tests PCR y de antígeno)**

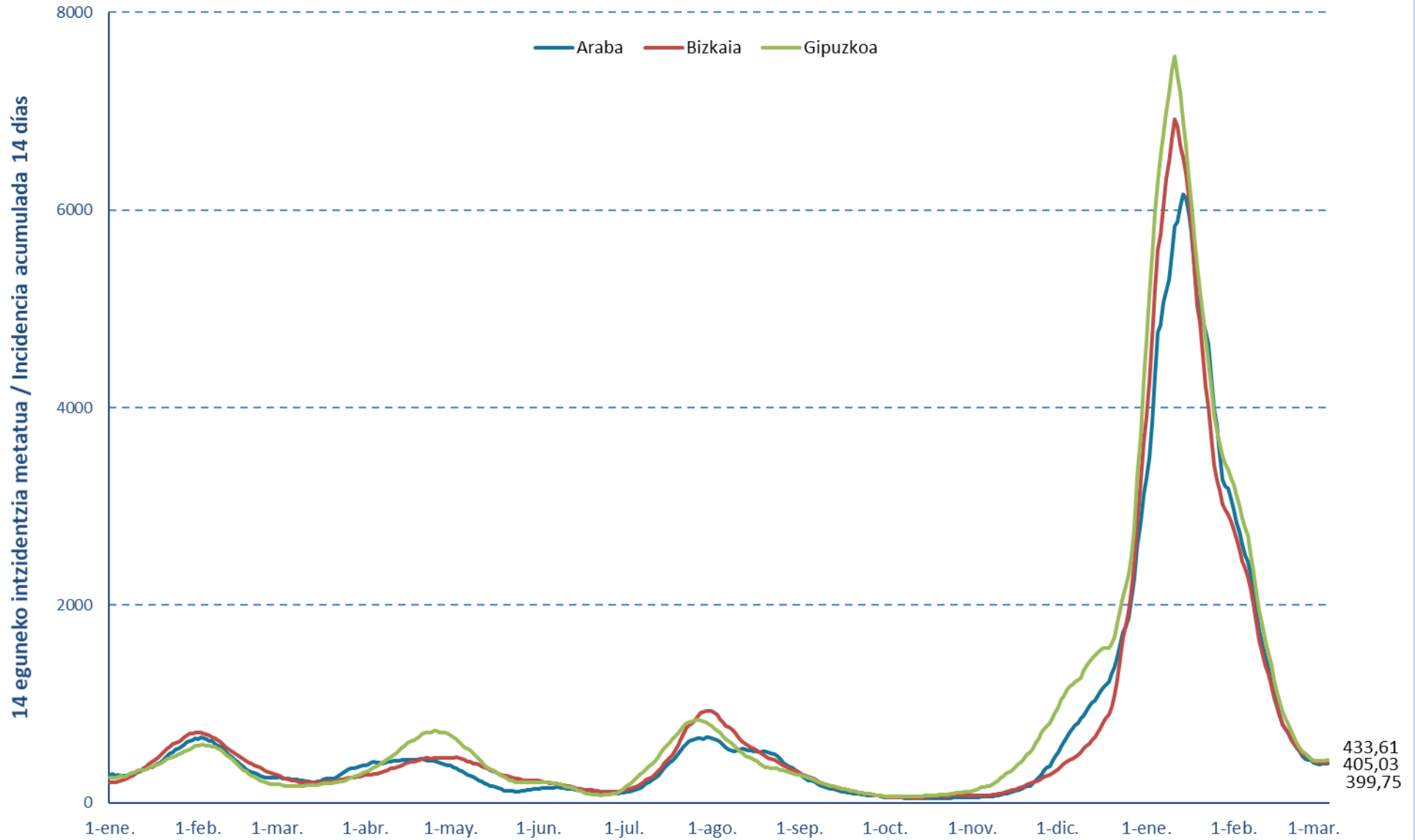

**7 eguneko 100.000 biztanleko intzidentzia metatua Lurralde Historiko bakoitzean (PCR testak) /**  
**Incidencia acumulada 7 días en cada Territorio Histórico x 100.000 habitantes (test PCRs)**

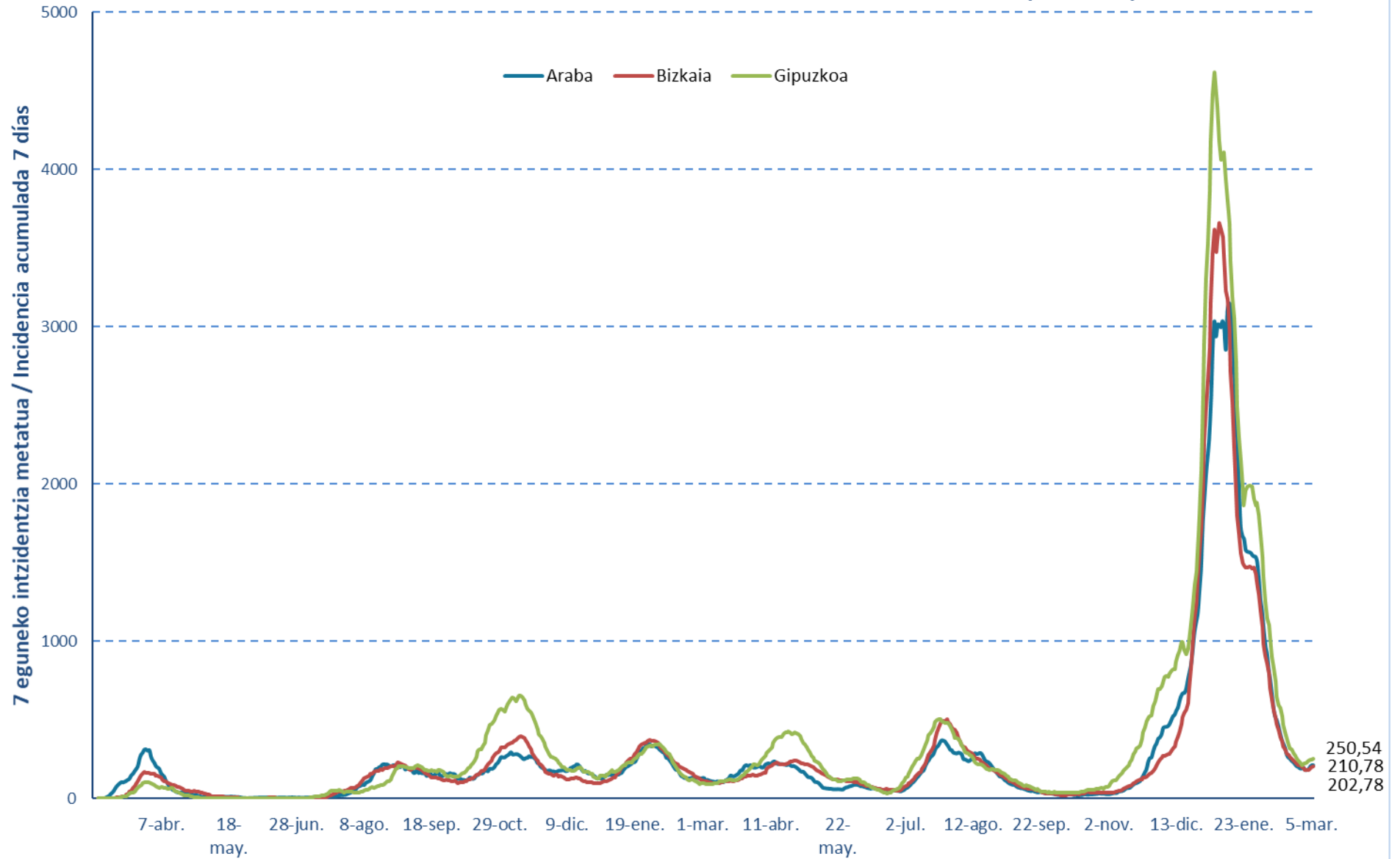

### Euskadiko 14 eguneko inzidentzia tasen arrazoia bilakaera / Evolución de la razón de tasas de 14 días en Euskadi

Tasen arrazoia / Razón de tasas

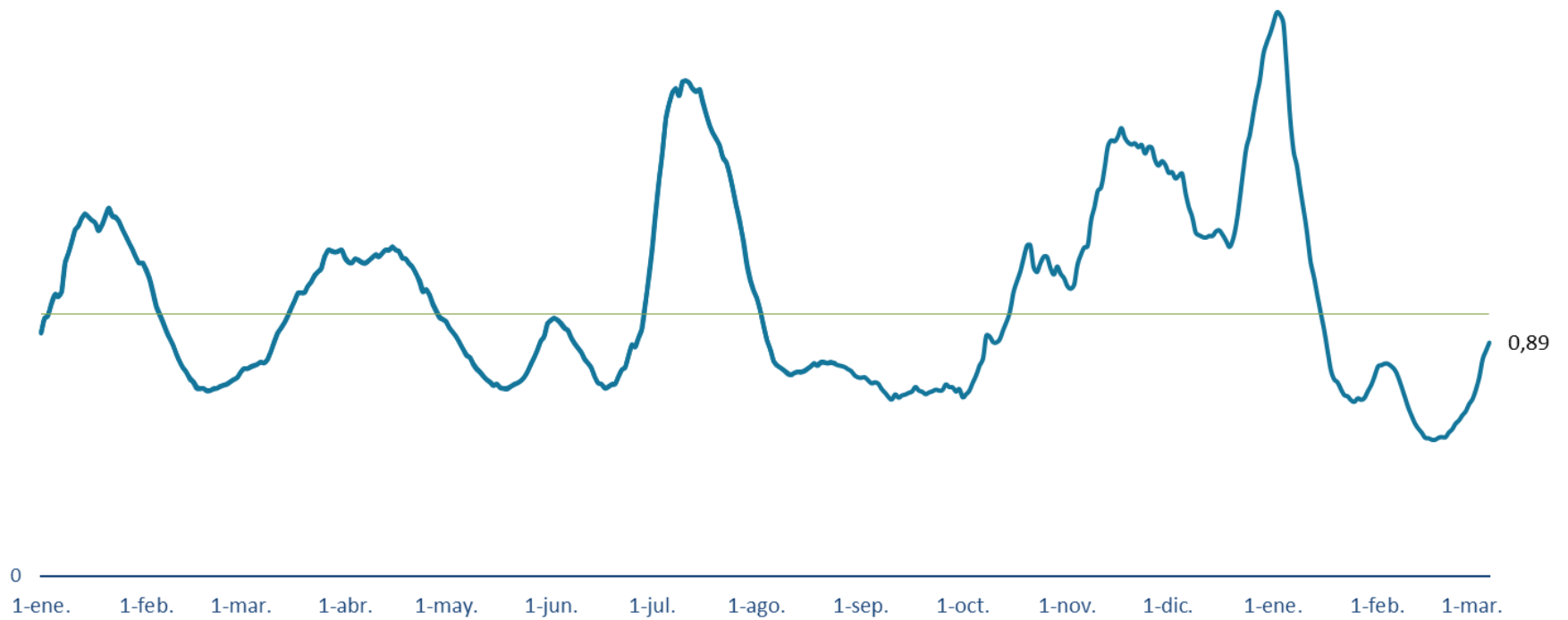

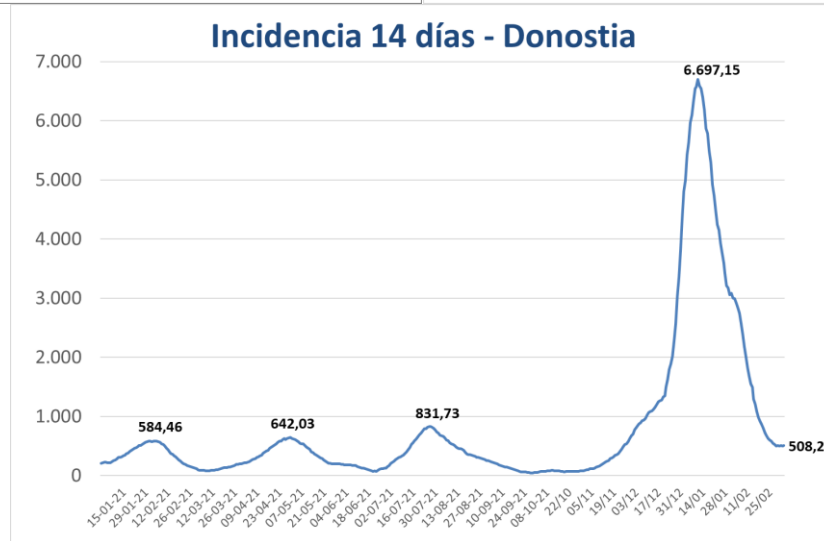
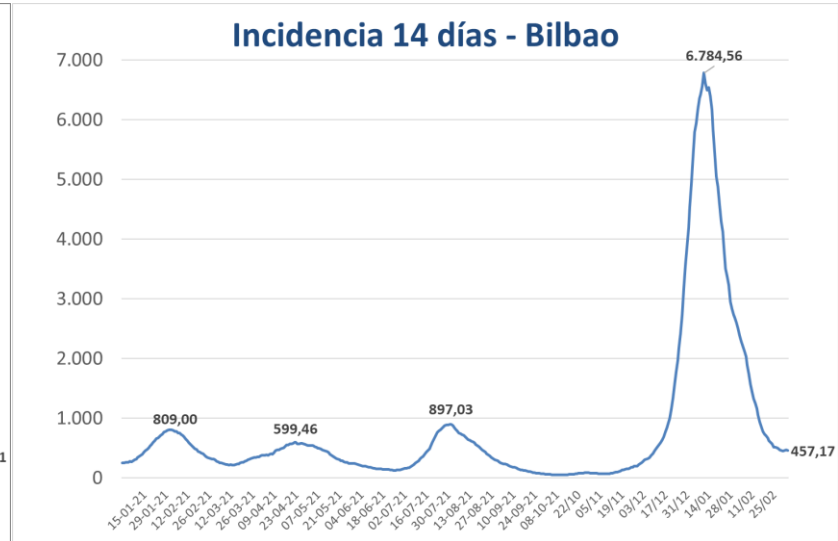
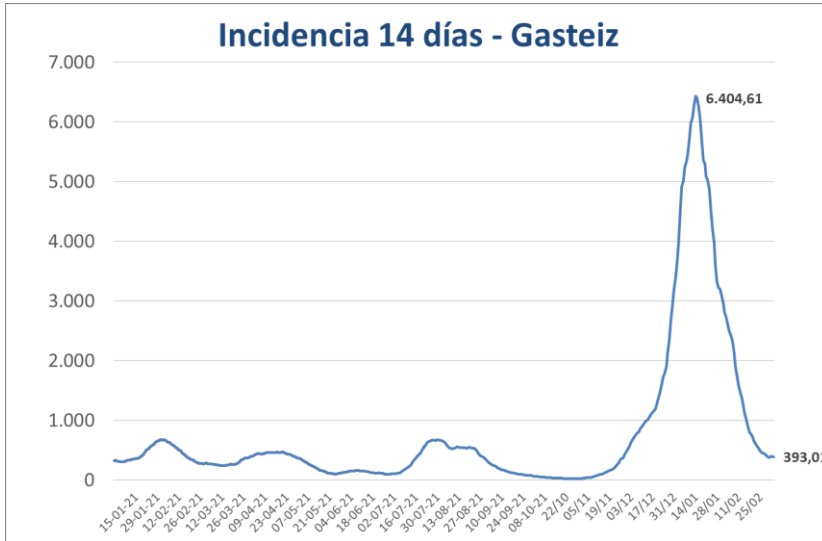

**PCR POSITIBO BERRIAK EUSKADIKO UDALERRIETAN /  
NUEVOS POSITIVOS PCR EN LOS MUNICIPIOS DE EUSKADI**

UDALERRIA / MUNICIPIO	28/02	01/03	02/03	03/03	04/03	05/03	06/03	Tasa	I(D)/I(D-7)
Agurain/Salvatierra	0	0	5	0	0	0	0	224,17	0,80
Alegría-Dulantzi	1	1	0	2	0	1	2	318,47	1,25
Amurrio	3	5	4	5	4	6	2	571,15	1,02
Añana	0	1	0	0	0	0	0	558,66	-
Aramaio	0	0	2	2	0	0	0	472,97	1,40
Armiñón	0	0	0	0	0	0	0	0,00	-
Arria-Maeztu	0	0	0	0	0	0	0	0,00	0,00
Arratzua-Ubarrundia	0	1	0	0	0	0	0	193,24	2,00
Artziniega	0	0	1	0	0	0	0	52,33	0,25
Asparrena	0	0	0	0	1	0	0	61,88	0,50
Ayala/Aiara	1	1	2	4	1	1	0	449,05	1,44
Baños de Ebro/Mañueta	0	0	0	0	0	0	0	311,53	1,00
Barrundia	0	0	0	0	0	0	0	106,27	0,20
Berantevilla	0	0	0	0	0	0	0	0,00	0,00
Bernedo	0	0	0	0	0	0	0	188,68	1,00
Campezo/Kanpezu	0	0	0	0	0	0	0	94,25	0,50
Elburgo/Burgelu	0	0	0	0	0	0	1	156,99	-
Elciego	1	1	0	0	0	0	0	1062,80	1,00
Elvillar/Bilar	0	0	0	0	0	0	0	0,00	0,00
Erriberagoitia/Ribera Alta	0	0	0	0	0	0	0	0,00	0,00
Harana/Valle de Arana	0	0	0	0	0	0	0	423,73	0,50
Iruña Oka/Iruña de Oca	0	4	1	0	2	1	1	501,39	0,95
Iruraiz-Gauna	0	0	0	0	0	0	0	0,00	0,00
Kripan	0	0	0	0	0	0	0	0,00	0,00
Kuartango	2	0	2	0	0	1	0	1612,90	6,00
Labastida/Bastida	1	0	0	0	2	0	0	384,37	2,00
Lagrán	0	0	0	0	0	0	0	0,00	-
Laguardia	1	0	0	0	2	1	0	325,95	1,67
Lanciego/Lantziego	0	0	0	0	0	0	0	0,00	-
Lantarón	0	0	0	0	1	2	0	423,28	4,00
Lapuebla de Labarca	0	0	0	0	0	0	0	227,53	0,50
Laudio/Llodio	17	3	9	14	5	4	9	610,32	1,19
Legutio	0	0	0	0	0	0	0	54,59	0,25
Leza	0	0	1	0	0	0	1	884,96	2,00
Moreda de Álava/Moreda Araba	0	0	0	0	0	0	0	371,75	1,00
Navaridas	0	0	0	0	0	0	0	0,00	0,00
Okondo	2	1	0	1	1	0	1	739,52	1,50

Oyón-Oion	0	3	4	4	2	0	0	596,42	1,00
Peñacerrada-Urizaharra	0	0	0	0	0	0	0	0,00	-
Ribera Baja/Erribera Beitia	1	0	0	0	0	0	0	124,92	0,33
Samaniego	0	0	0	0	0	0	0	0,00	0,00
San Millán/Donemiliaga	0	0	1	0	0	0	0	137,74	1,00
Urkabustaiz	1	5	2	1	0	0	0	689,66	10,00
Valdegovía/Gaubea	1	0	0	0	0	0	0	93,98	-
Villabuena de Álava/Eskuernaga	0	0	0	0	0	0	0	354,61	1,00
Vitoria-Gasteiz	83	58	77	88	100	58	43	393,01	0,87
Yécora/Iekora	0	0	2	0	0	0	0	749,06	-
Zalduondo	0	0	0	0	0	0	0	507,61	1,00
Zambrana	0	1	0	0	0	0	0	448,43	0,67
Zigoitia	0	0	1	0	0	0	0	410,08	0,70
Zuia	0	1	0	1	2	0	1	338,70	1,00
<b>ARABA</b>	<b>115</b>	<b>86</b>	<b>114</b>	<b>122</b>	<b>123</b>	<b>75</b>	<b>61</b>	<b>399,75</b>	<b>0,91</b>

Abadiño	0	0	2	0	0	2	0	180,55	0,56
Abanto y Ciérvana-Abanto Zierbena	2	3	1	5	2	1	0	252,60	0,55
Ajangiz	0	2	0	0	1	0	0	909,09	4,00
Alonsotegi	3	1	2	0	1	0	0	354,36	1,11
Amorebieta-Etxano	9	8	11	13	10	7	5	523,59	0,99
Amoroto	0	0	0	0	0	1	0	1927,71	1,14
Arakaldo	0	0	0	0	0	0	0	588,24	1,00
Arantzazu	0	0	1	0	0	0	0	515,46	0,40
Areatza	1	2	0	0	0	0	0	243,90	0,43
Arrankudiaga	0	0	2	2	0	0	0	982,32	1,25
Arratzu	0	0	0	0	0	0	0	975,61	0,67
Arrieta	0	0	0	0	0	0	0	0,00	0,00
Arrigorriaga	1	3	1	10	5	2	1	427,03	0,81
Artea	0	0	0	0	0	0	0	554,79	0,57
Artzentales	0	0	0	0	0	0	0	298,06	0,67
Atxondo	0	0	1	1	0	1	0	216,61	1,00
Aulesti	0	0	0	0	2	0	0	299,40	0,50
Bakio	4	2	2	5	1	0	0	837,46	1,38
Balmaseda	1	1	2	1	3	1	0	432,05	0,43
Barakaldo	29	37	32	33	33	19	16	401,01	0,84
Barrika	0	0	0	1	0	0	1	130,63	2,00
Basauri	4	6	12	14	10	7	6	300,23	0,86
Bedia	0	0	0	0	1	0	0	571,97	0,67
Berango	3	3	1	2	4	1	4	468,00	0,87
Bermeo	4	2	7	6	10	8	9	419,87	1,15
Berriatua	1	1	2	2	1	0	0	795,54	2,00
Berriz	0	1	0	1	0	1	0	128,70	0,24



Bilbao	90	129	124	132	154	108	50	457,17	0,91
Busturia	1	0	0	0	2	1	1	369,91	1,00
Derio	4	2	1	1	2	0	2	304,46	0,63
Dima	0	0	1	0	0	1	0	834,49	0,52
Durango	2	1	3	4	9	5	1	201,60	0,72
Ea	0	0	1	0	0	0	0	239,23	1,00
Elantxobe	0	0	0	0	0	0	0	560,22	1,00
Elorrio	0	0	0	5	1	1	1	335,66	0,60
Erandio	12	2	6	11	7	4	3	380,63	0,79
Ereño	0	0	0	0	0	0	0	362,32	0,33
Ermua	1	3	2	3	1	4	0	131,09	0,60
Errigoiti	0	0	0	0	0	0	0	0,00	0,00
Etxebarri	2	1	5	5	5	1	3	357,77	0,87
Etxebarria	0	0	0	0	0	0	0	268,46	1,00
Forua	0	0	0	1	0	0	0	221,24	0,67
Fruiz	0	0	0	0	0	0	0	0,00	-
Galdakao	7	5	19	16	9	0	4	427,22	0,78
Galdames	0	0	0	0	1	0	1	236,97	1,00
Gamiz-Fika	1	0	0	2	2	1	0	808,23	1,38
Garai	0	0	0	0	0	0	0	0,00	-
Gatika	1	0	0	2	3	0	0	606,43	1,25
Gautegiz Arteaga	0	0	0	0	0	0	0	354,19	0,75
Gernika-Lumo	4	4	6	3	5	5	1	321,28	1,04
Getxo	17	21	27	30	30	10	9	387,25	0,91
Gizaburuaga	1	1	0	0	0	0	1	1500,00	1,50
Gordexola	0	0	1	0	0	0	0	116,08	0,20
Gorliz	0	3	1	3	1	0	2	286,44	1,31
Güeñes	0	3	1	2	4	0	0	335,21	0,76
Ibarrangelu	0	0	0	0	0	0	0	0,00	0,00
Igorre	1	1	1	2	0	0	0	522,07	0,67
Ispaster	0	0	0	0	0	0	0	0,00	0,00
Iurreta	0	0	0	1	0	1	0	216,92	0,67
Izurtza	0	0	0	0	0	0	0	348,43	1,00
Karrantza Harana/Valle de Carranza	1	2	0	2	0	0	0	458,72	1,08
Kortezubi	0	0	0	0	0	0	0	0,00	-
Lanestosa	0	0	0	0	0	0	0	0,00	-
Larrabetzu	0	1	0	0	1	0	0	341,13	0,50
Laukiz	0	2	1	1	0	0	0	584,80	1,75
Leioa	10	15	10	27	10	3	8	470,98	0,89
Lekeitio	1	2	1	8	1	2	1	373,60	1,08
Lemoa	0	0	1	1	0	3	0	192,94	0,58
Lemoiz	0	1	0	1	0	0	0	477,33	1,00
Lezama	0	0	0	3	2	0	0	455,86	0,79

Loiu	0	2	2	0	0	1	0	346,17	1,33
Mallabia	1	0	0	2	0	0	0	336,13	1,33
Mañaria	0	0	0	0	0	0	1	383,14	0,67
Markina-Xemein	0	1	1	0	4	0	1	298,51	0,56
Maruri-Jatabe	0	1	0	0	0	0	0	327,51	1,50
Mendata	0	0	0	0	0	0	0	246,91	0,50
Mendexa	0	0	0	0	0	0	0	211,86	1,00
Meñaka	0	1	0	0	0	0	0	142,05	0,50
Morga	0	0	0	0	2	0	0	775,19	3,00
Mundaka	1	0	0	1	0	1	2	488,33	0,82
Mungia	1	3	9	4	2	1	4	324,11	0,78
Munitibar-Arbatzegi Gerrikaitz	0	0	0	0	0	0	0	218,34	1,00
Murueta	0	0	0	0	0	0	0	321,54	1,00
Muskiz	3	0	0	3	2	0	0	200,56	0,47
Muxika	0	1	0	1	2	0	0	468,23	0,88
Nabarniz	0	0	0	0	0	0	0	0,00	-
Ondarroa	1	1	5	0	1	0	0	268,47	0,59
Orozko	1	1	6	1	9	3	0	950,21	2,50
Ortuella	2	2	4	5	3	4	0	433,21	0,82
Otxandio	0	0	1	0	0	1	0	221,40	0,50
Plentzia	0	1	0	4	0	1	0	295,45	0,93
Portugalete	13	20	24	16	22	21	1	470,18	0,91
Santurtzi	13	12	22	18	17	16	0	413,56	0,98
Sestao	12	10	9	9	17	9	5	469,79	1,08
Sondika	2	1	3	3	2	2	0	617,56	1,22
Sopela	4	2	2	4	5	3	0	402,28	0,55
Sopuerta	0	0	0	0	1	0	0	318,47	0,53
Sukarrieta	0	0	0	0	0	0	0	0,00	-
Trucios-Turtzioz	0	0	0	0	0	0	0	0,00	0,00
Ubide	0	0	0	0	0	0	0	555,56	1,00
Ugao-Miraballes	0	2	0	1	1	0	0	365,14	0,71
Urduliz	1	5	0	2	2	3	1	553,71	1,04
Urduña/Orduña	1	3	3	4	1	2	3	543,35	1,44
Valle de Trápaga-Trapagaran	2	6	6	8	5	0	2	447,07	0,96
Zaldibar	1	0	0	0	1	1	0	229,89	1,17
Zalla	0	1	3	0	1	2	3	284,33	0,55
Zamudio	1	1	0	0	2	0	0	271,66	0,69
Zaratamo	0	0	0	0	0	0	0	121,43	0,40
Zeanuri	1	0	1	0	0	0	0	558,21	0,88
Zeberio	0	0	0	0	0	0	1	645,76	0,88
Zierbena	0	0	0	0	0	0	0	328,08	0,50
Ziortza-Bolibar	0	0	0	1	0	0	0	455,58	2,00
<b>BIZKAIA</b>	<b>279</b>	<b>348</b>	<b>392</b>	<b>449</b>	<b>436</b>	<b>272</b>	<b>154</b>	<b>405,03</b>	<b>0,86</b>

Abaltzisketa	0	0	0	0	0	0	0	0,00	-
Aduna	0	0	0	2	1	0	0	828,16	4,00
Aia	1	1	0	2	1	0	0	403,02	2,00
Aizarnazabal	1	0	0	0	0	0	0	650,20	0,56
Alegia	0	1	2	1	0	1	1	611,79	2,20
Albiztur	1	0	0	0	0	0	0	1023,89	1,00
Alkiza	0	0	0	1	0	0	0	285,71	0,33
Altzaga	0	0	1	0	0	0	0	2185,79	1,00
Altzo	0	0	0	0	0	0	1	256,41	-
Amezketza	0	0	0	0	0	1	0	217,39	0,67
Andoain	1	6	1	12	3	5	3	366,96	0,85
Anoeta	0	0	0	0	1	2	1	344,83	1,17
Antzuola	0	1	1	0	0	0	1	229,46	0,33
Arama	1	0	0	0	0	0	0	490,20	-
Aretxabaleta	0	0	0	1	0	0	0	70,62	0,63
Arrasate/Mondragón	3	2	4	5	4	6	1	217,37	0,61
Asteasu	0	1	0	1	2	0	0	384,62	0,60
Astigarraga	2	3	2	6	2	3	2	464,49	0,94
Ataun	0	1	0	0	0	0	0	400,69	0,70
Azkoitia	0	3	0	7	1	1	3	292,08	0,90
Azpeitia	1	2	1	6	6	8	3	249,67	1,19
Baliarrain	0	0	0	0	0	0	0	0,00	-
Beasain	3	4	6	4	0	2	4	385,14	0,78
Beizama	0	0	0	0	0	0	0	0,00	-
Belauntza	0	0	0	0	1	0	0	383,14	-
Berastegi	0	1	0	1	0	0	0	285,17	0,60
Bergara	3	4	6	0	1	2	0	179,57	0,63
Berrobi	1	2	2	0	0	1	1	1305,06	8,00
Bidania-Goiatz	1	1	3	0	0	0	0	1785,71	2,00
Deba	0	1	3	2	0	0	0	220,06	0,60
Donostia / San Sebastián	50	79	99	95	84	48	49	508,25	0,93
Eibar	7	4	5	5	6	3	5	236,59	0,92
Elduain	0	1	0	0	0	0	1	823,05	2,00
Elgeta	0	0	0	0	0	0	0	88,42	0,20
Elgoibar	1	3	2	3	1	1	2	242,63	0,64
Errenteria	18	18	25	16	17	18	5	522,70	0,92
Errezil	0	0	0	0	0	0	0	0,00	-
Eskoriatza	0	0	1	3	1	2	2	341,21	0,82
Ezkio-Itsaso	0	0	0	0	0	1	1	315,46	2,00
Gabiria	0	0	0	0	0	0	0	0,00	0,00
Gaintza	0	0	0	0	0	0	0	0,00	-
Gaztelu	0	0	0	0	0	0	0	595,24	1,00
Getaria	2	1	0	0	1	0	1	353,36	1,43

Hernani	8	10	12	3	4	10	2	526,73	0,83
Hernalde	0	0	0	0	0	0	0	655,74	1,00
Hondarribia	7	7	7	5	7	1	5	482,81	0,69
Ibarra	1	4	6	14	2	5	5	1137,95	3,27
Idiazabal	0	0	0	0	0	0	1	294,12	0,44
Ikaztegieta	0	0	0	1	0	0	0	205,76	1,00
Irun	22	17	26	22	25	14	21	418,55	1,00
Irura	0	1	1	1	4	1	2	827,81	1,36
Itsasondo	0	0	0	1	0	0	0	137,36	0,50
Larraul	0	0	0	0	0	0	0	0,00	-
Lasarte-Oria	4	2	5	4	6	5	2	315,04	0,72
Lazkao	2	1	0	0	0	2	0	319,60	0,50
Leaburu	0	0	0	1	3	0	0	1322,75	5,00
Legazpi	0	5	2	2	0	0	1	273,52	0,82
Legorreta	1	1	0	0	1	0	0	402,68	0,55
Leintz Gatzaga	0	0	0	0	0	0	0	427,35	1,00
Lezo	1	3	2	4	1	1	2	542,76	0,87
Lizartza	0	0	0	1	2	0	1	1078,58	2,33
Mendaro	0	0	0	0	0	0	0	94,56	0,29
Mutiloa	0	0	0	0	0	0	0	0,00	-
Mutriku	0	0	1	1	2	0	1	301,09	0,57
Oiartzun	7	9	8	8	10	4	6	896,90	1,15
Olaberria	0	1	0	0	0	1	0	218,10	2,00
Oñati	3	3	3	1	0	0	1	427,28	0,59
Ordizia	1	0	2	1	1	3	3	278,05	0,54
Orendain	0	0	0	0	0	0	0	0,00	-
Orexa	0	0	0	1	0	0	0	943,40	-
Orio	1	1	3	6	0	2	1	391,39	1,26
Ormaiztegi	0	0	0	0	0	0	1	156,74	0,50
Pasaia	4	5	7	8	4	1	2	322,93	0,95
Segura	0	0	2	1	0	0	0	521,85	0,62
Soraluze-Placencia de las Armas	1	1	2	0	2	0	0	377,45	1,25
Tolosa	17	8	13	25	30	22	23	917,53	2,09
Urnietta	3	4	0	0	1	2	1	322,11	0,95
Urretxu	1	2	2	2	1	1	1	351,44	0,83
Usurbil	3	0	6	1	3	2	2	380,47	1,20
Villabona	3	1	3	0	3	2	4	473,21	0,93
Zaldibia	0	0	0	2	2	0	1	422,20	0,88
Zarautz	12	6	14	12	15	7	5	548,25	0,79
Zegama	0	0	1	0	0	1	1	394,48	0,67
Zerain	0	0	0	0	0	0	0	729,93	0,50
Zestoa	1	1	2	1	0	0	2	410,89	1,00
Zizurkil	0	0	2	1	3	0	2	428,34	1,63

Zumaia	8	4	5	0	5	1	2	417,22	1,24
Zumarraga	2	2	2	2	1	0	1	234,19	0,92
<b>GIPUZKOA</b>	210	239	303	305	271	193	189	433,61	0,92

<b>OTROS</b>	8	3	6	8	11	9	4		
--------------	---	---	---	---	----	---	---	--	--

\*14 eguneko tasa 100.000 biztanleko. Tasak kalkulatzeko EUSTATen Biztanleen Udal-Erroldaren Estatistikan 2020ko urtarrilaren 1erako argitaratutako biztanleria hartzen da. / Tasa de 14 días por 100.000 habitantes. Las tasas se calculan con respecto a la población publicada por EUSTAT en la Estadística Municipal de Habitantes para el 1 de enero del 2020. [https://eu.eustat.eus/bankupx/pxweb/eu/euskara/-/PX\\_2212\\_ep06b.px](https://eu.eustat.eus/bankupx/pxweb/eu/euskara/-/PX_2212_ep06b.px)

\*\* Inzidentzia tasen arrazoiak  $-I(D)/I(D-7)$ - gaurko 14 eguneko inzidentzia metatuaren tasa duela astebeteko 14 eguneko inzidentzia metatuaren tasarekin konparatzen du. Tasen arrazoiaren balioa 1en azpitik dagoenean inzidentzia tasak behera egin duela esan nahi du. Duela astebeteko inzidentzia tasa zero den kasuetan “-“ agertzen da. / La razón de tasas de incidencia  $-I(D)/I(D-7)$ - compara la tasa de incidencia acumulada en 14 días a fecha de hoy, con la tasa de incidencia acumulada en 14 días de hace una semana. En caso de que el valor de la ratio sea un valor por debajo de 1, significa que la incidencia ha disminuido. Cuando la tasa de incidencia de hace una semana es cero se indica con “-“.

+ Semaforoa 14 eguneko inzidentzia tasaren arabera: berdez < 60, horiz 60-99,99 bitartean, laranja 100-149,99 bitartean eta gorri >=150. / Semaforo según la tasa de incidencia acumulada en 14 días en verde <60, en amarillo entre 60-99,99, en naranja entre 100-149,99 y en rojo >= 150.

**PCR POSITIBO BERRIAK EUSKADIKO OSASUN EREMUETAN /  
NUEVOS POSITIVOS PCR EN LAS ZONAS DE SALUD DE EUSKADI**

Alfabetoz ordenatuta./ Ordenado alfabéticamente.

OSASUN-EREMUAK/ZONAS DE SALUD	28/02	01/03	02/03	03/03	04/03	05/03	06/03	Tasa*+	I(D)/I(D-7)**
Abetxuko	0	2	1	0	2	3	0	419,84	0,76
Aranbizkarra I	5	3	0	4	5	1	4	331,02	0,75
Aranbizkarra II	8	1	3	8	7	3	1	348,52	1,26
Casco Viejo (Vitoria)	0	6	3	4	4	2	3	223,17	0,76
Gazalbide Txagorritxu	3	1	6	4	7	1	1	327,32	0,72
La Habana	4	1	4	4	3	5	0	323,62	1,26
Lakua - Arriaga	4	2	6	4	4	2	2	382,37	0,71
Lakuabizkarra	12	7	15	17	12	11	10	456,26	0,99
Llanada Alavesa	1	1	6	1	1	1	2	205,86	0,76
Montaña alavesa	0	0	0	0	0	0	0	134,65	0,60
Norte-Villarreal	0	1	3	1	9	1	0	488,03	1,75
Norte-Zuya	4	6	5	2	0	1	1	523,09	1,45
Olaguibel	10	6	14	13	12	9	6	345,27	1,04
Olarizu	7	7	5	3	7	5	1	460,30	1,12
Salburua	7	2	0	3	7	4	6	418,26	0,91
San Martín	14	7	12	9	3	4	6	339,56	0,79
Sansomendi	0	2	2	0	6	0	1	268,24	0,93
Valles Alaveses I	1	5	0	0	20	2	1	763,04	2,77
Valles Alaveses II	1	1	0	0	0	0	0	165,29	0,40
Zabalgana	5	5	5	10	1	6	2	350,26	0,58
Zaramaga	3	6	2	6	4	2	1	283,85	1,00
<b>OSI ARABA</b>	89	72	92	93	114	63	48	357,14	0,89
Rioja	3	4	7	4	7	1	1	483,49	0,98
<b>OSI ARABAKO ERRIOXA</b>	3	4	7	4	7	1	1	483,49	0,98
Desierto / Urban	2	1	2	3	2	1	0	318,77	0,56
La Paz	3	9	12	4	6	9	1	385,07	0,81
Lutxana	1	3	4	2	1	2	2	416,95	0,78
Rontegi	0	4	1	3	8	3	1	352,17	1,14
San Vicente	6	3	5	14	10	2	5	390,23	0,87
Sestao Kueto	4	5	4	3	9	6	1	449,79	1,18
Sestao Markonzaga	8	5	5	6	2	3	4	408,91	0,92
Zaballa C.S.	13	6	5	1	13	1	4	628,02	1,06
Zuazo	4	11	3	5	16	1	3	400,58	1,00
<b>OSI BARAKALDO SESTAO</b>	41	47	41	41	67	28	21	414,84	0,91
Abadiño-Elorrio-Berriz	1	1	3	7	2	6	1	227,75	0,53
Aiala	6	9	10	13	6	9	5	499,79	1,13
Amorebieta	9	8	11	13	9	7	5	508,89	1,01
Arratia	3	3	5	3	1	4	0	465,69	0,61
Arrigorriaga	1	4	2	11	3	1	2	455,24	0,82

Basauri-Ariz	2	4	9	11	6	5	5	311,99	0,99
Basauri-Kareaga	2	2	2	3	4	2	1	267,90	0,68
Bermeo	6	2	7	7	10	10	11	429,16	1,11
Durango	2	1	3	5	9	6	2	203,07	0,71
Etxebarri	2	1	5	5	5	1	3	371,78	0,83
Galdakao	7	6	19	16	10	0	4	415,37	0,74
Gernika	4	6	6	4	6	5	1	313,53	1,09
Gernikaldea	0	1	0	2	5	0	1	342,02	0,74
Lekeitio	2	3	2	8	10	3	2	499,65	1,19
Llodio	19	5	15	16	1	7	10	570,88	1,16
Markina - Xemein	0	1	1	2	2	0	1	277,82	0,82
Ondarroa	2	2	7	1	0	0	0	314,00	0,68
<b>OSI BARRUALDE-GALDAKAO</b>	<b>68</b>	<b>59</b>	<b>107</b>	<b>127</b>	<b>89</b>	<b>66</b>	<b>54</b>	<b>375,38</b>	<b>0,86</b>
Basurto	2	3	5	6	11	6	5	480,41	0,73
Begoña	7	2	5	10	9	4	3	650,74	1,08
Bolueta	2	4	3	5	3	1	1	329,46	0,97
Bombero Etxaniz	8	10	13	7	16	17	4	404,92	0,97
Casco Viejo (Bilbao)	3	6	9	3	7	4	1	471,45	1,03
Deusto	7	11	9	15	17	7	3	537,93	0,92
Gazteleku	3	8	4	5	8	3	0	362,75	0,75
Indautxu	5	12	15	4	7	9	1	519,25	0,86
Javier Sáenz de Buruaga	3	3	4	9	9	3	1	516,20	1,13
Karmelo	2	2	2	5	6	3	0	355,26	0,83
La Peña	2	6	2	4	10	2	0	520,27	0,93
Mina del Morro	1	8	2	6	5	3	1	457,19	1,00
Miribilla-La Merced	3	2	9	7	10	5	0	404,01	0,87
Otxarkoaga	3	3	3	2	3	4	2	317,71	0,86
Rekalde	2	8	6	5	9	6	5	273,57	0,77
San Adrián	1	8	4	2	1	0	3	356,93	0,77
San Ignacio	10	17	11	18	6	11	3	550,70	1,17
Santutxu-Solokoetxe	6	8	6	5	9	8	6	503,50	1,00
Txurdinaga	9	6	4	6	5	8	4	491,50	0,81
Zorroza	8	1	7	5	4	1	2	349,41	0,88
Zurbaran	4	3	2	6	6	1	4	499,79	0,86
<b>OSI BILBAO-BASURTO</b>	<b>91</b>	<b>131</b>	<b>125</b>	<b>135</b>	<b>161</b>	<b>106</b>	<b>49</b>	<b>444,23</b>	<b>0,91</b>
Abanto-Muskiz	5	3	1	8	4	1	0	235,28	0,53
Balmaseda	2	3	2	3	3	1	0	408,44	0,49
Buenavista	5	7	4	7	7	8	0	510,17	1,20
Güeñes	0	3	2	2	0	0	0	243,64	0,53
Ortuella	2	2	4	5	1	4	0	401,27	0,74
Portugalete - Centro	5	10	9	7	3	13	0	468,12	0,96
Portugalete-Repelega	3	4	12	3	4	3	1	393,74	0,68
Santurtzi-Centro-Mamariga	6	5	5	5	2	5	0	323,18	0,78
Santurtzi Kabiezes	7	6	16	12	9	7	0	447,02	1,04

Trapagaran	2	6	6	8	25	0	2	612,26	1,30
Zalla	0	1	3	0	5	2	4	298,13	0,58
<b>OSI EZKERRALDEA ENKARTERRI CRUCES</b>	37	50	64	60	63	44	7	397,79	0,80
Alango	3	5	8	10	6	2	1	335,45	1,02
Algorta	7	7	6	10	15	5	5	376,98	0,82
Astrabudua	6	0	1	5	4	1	3	391,22	0,77
Erandio	6	2	5	6	3	3	0	375,97	0,80
Gorliz - Plentzia	0	5	1	9	1	1	3	311,48	1,06
Las Arenas	10	9	16	14	24	3	3	414,69	1,08
Leioa	7	15	8	23	0	3	8	468,00	0,84
Mungia	7	10	12	14	4	2	4	399,85	0,90
Sopela	8	10	3	7	11	7	5	433,84	0,69
Txorierrri	7	5	6	6	3	3	2	375,20	0,78
<b>OSI URIBE</b>	61	68	66	104	71	30	34	395,72	0,86
Arrasate	3	2	4	6	4	6	1	206,97	0,63
Bergara	3	5	7	0	1	1	1	176,76	0,51
Oñati	3	3	3	1	4	1	1	458,21	0,65
Valle de Leniz	0	0	1	4	8	2	2	218,53	1,04
<b>OSI ALTO DEBA</b>	9	10	15	11	17	10	5	245,28	0,64
Dumboa	9	6	12	11	12	6	8	361,08	0,84
Hondarribia	7	7	7	5	6	1	5	452,97	0,69
Irun - Centro	13	10	14	11	6	9	13	358,19	1,07
<b>OSI BIDASOA</b>	29	23	33	27	24	16	26	378,84	0,87
Deba	0	1	4	3	2	0	1	260,93	0,58
Eibar	3	3	2	3	3	2	1	210,32	0,77
Elgoibar	2	4	4	3	3	1	2	247,48	0,73
Ermua	2	3	2	5	1	4	0	145,01	0,64
Torrekua	4	1	3	2	10	1	4	336,73	1,57
<b>OSI DEBABARRENA</b>	11	12	15	16	19	8	8	227,97	0,77
Aiete	4	4	7	7	4	1	1	537,46	0,86
Alza-Roteta	5	9	7	9	7	3	6	398,06	0,86
Amara Berri	7	12	21	13	15	9	14	473,80	0,91
Amara Centro	0	3	4	7	4	2	2	293,79	0,71
Beraun - Erreterria	10	6	10	5	9	5	1	532,47	0,88
Bidebieta	5	3	3	2	4	0	1	444,01	0,89
Egia	6	6	6	6	4	5	2	419,32	0,98
Gros	6	16	18	20	14	8	9	587,60	1,09
Hernani - Urnieta - Astigarraga	14	17	14	8	4	15	5	449,81	0,84
Intxaurrenondo	2	6	5	9	8	7	2	569,58	1,00
Iztieta - Erreterria	8	12	15	11	1	13	5	482,68	0,88
Lasarte - Usubil	6	2	12	5	8	7	4	315,90	0,82
Lezo-San Juan	2	3	6	6	2	1	1	503,63	0,93
Loiola	3	1	4	5	15	2	1	640,50	1,04
Oiartzun	7	9	8	8	2	4	6	796,81	1,05



Ondarreta	9	19	18	14	2	8	9	503,97	0,93
Parte Vieja	4	1	3	3	3	3	2	281,79	0,81
Pasai Antxo	0	0	2	3	4	0	1	311,94	0,95
Pasajes San Pedro	3	5	2	3	3	1	1	329,47	0,81
Zarautz – Orio - Aia	13	8	17	21	4	9	6	463,05	0,79
Zumaia - Zestoa - Getaria	13	6	7	2	7	1	5	420,48	1,14
<b>OSI DONOSTIALDEA</b>	127	148	189	167	124	104	84	462,26	0,91
Azkoitia	0	3	0	7	1	1	3	283,43	0,89
Azpeitia	1	2	1	6	6	9	3	245,58	1,17
Beasain	3	4	9	5	2	3	7	357,46	0,70
Lazkao	2	3	0	0	9	3	0	431,59	0,77
Legazpi	0	5	2	2	0	0	1	262,77	0,82
Ordizia	2	0	3	4	16	3	4	381,87	0,84
Zumarraga	3	4	4	4	4	2	3	269,06	0,91
<b>OSI GOIERRI-ALTO UROLA</b>	11	21	19	28	38	21	21	315,58	0,84
Alegia	3	3	7	1	1	2	2	521,22	1,25
Andoain	1	6	1	13	3	5	4	377,11	0,88
Ibarra	2	8	7	19	9	5	9	1007,52	2,82
Tolosa	16	8	11	27	11	22	22	749,32	1,79
Villabona	4	3	7	4	2	6	9	419,56	0,92
<b>OSI TOLOSALDEA</b>	26	28	33	64	26	40	46	591,99	1,40
<b>Otros</b>	9	3	9	7	21	12	4		

\*14 eguneko tasa 100.000 biztanleko/ Tasa de 14 días por 100.000 habitantes.

\*\* Inzidentzia tasen arrazoiak **-I(D)/I(D-7)-** gaurko 14 eguneko inzidentzia metatuaren tasa duela astebeteko 14 eguneko inzidentzia metatuaren tasarekin konparatzen du. Tasen arrazoiaren balioa 1en azpitik dagoenean inzidentzia tasak behera egin duela esan nahi du. Duela astebeteko inzidentzia tasa zero den kasuetan “-” agertzen da. / La razón de tasas de incidencia **-I(D)/I(D-7)-** compara la tasa de incidencia acumulada en 14 días a fecha de hoy, con la incidencia acumulada en 14 días de hace una semana. En caso de que el valor de la ratio sea un valor por debajo de 1, significa que la incidencia ha disminuido. Cuando la tasa de incidencia de hace una semana es cero se indica con “-”.

+ Semaforoa 14 eguneko inzidentzia tasaren arabera: berdez < 60, horiz 60-99,99 bitartean, laranja 100-149,99 bitartean eta gorri >=150. / Semaforo según la tasa de incidencia acumulada en 14 días: en verde <60, en amarillo entre 60-99,99, en naranja entre 100-149,99 y en rojo >= 150.