

KORONABIRUSAREN EGOERA EPIDEMIOLOGIKOA EUSKADIN (COVID-19)
-- 2022KO ABENDUAREN 26etik 2023KO URTARRILAREN 1era EGIAZTATUTAKO TESTEN EMAITZAK--

SITUACIÓN EPIDEMIOLÓGICA DEL CORONAVIRUS (COVID-19) EN EUSKADI
-- RESULTADOS DE TESTS VALIDADOS DEL 26 DE DICIEMBRE DE 2022 AL 1 DE ENERO DE 2023--

Osasun Sailburuordetza / Viceconsejería de Salud
COVID Informazio Zerbitzua / Servicio de Información COVID



ADIERAZLE NAGUSIAK –2023/01/02
INDICADORES PRINCIPALES

Populazio orokorra – Población general

Asteko positibo kopurua / Número de positivos semanal 890	7 eguneko inzidentzia metatuaren tasa 100,000 biztanleko / Tasa de incidencia acumulada en 7 días por 100,000 habitantes 40,58	7 eguneko inzidentzia tasen arrazoia / Razón de tasas de incidencia en 7 días 0,66
--	---	---

14 eguneko Inzidentzia metatuaren tasa 100,000 biztanleko / Tasa de incidencia acumulada en 14 días por 100,000 habitantes 101,86	14 eguneko inzidentzia tasen arrazoia / Razón de tasas de incidencia en 14 días 0,77
--	---

60 urtez gorakoen populazioa – Población de 60 o más años

Asteko positibo kopurua / Número de positivos semanal 567	7 eguneko inzidentzia metatuaren tasa 100,000 biztanleko / Tasa de incidencia acumulada en 7 días por 100,000 habitantes 86,35	7 eguneko inzidentzia tasen arrazoia / Razón de tasas de incidencia en 7 días 0,68
--	---	---

14 eguneko Inzidentzia metatuaren tasa 100,000 biztanleko / Tasa de incidencia acumulada en 14 días por 100,000 habitantes 212,46	14 eguneko inzidentzia tasen arrazoia / Razón de tasas de incidencia en 14 días 0,78
--	---

IMPACTO EN EL SISTEMA SANITARIO

Ospitaleratze berrien 7 eguneko tasa 100,000 biztanleko / Tasa de nuevos ingresos en 7 días por 100,000 habitantes 9,16	Ospitaleratu kopurua / Número de personas ingresadas en planta 165	ZIUn ospitaleratu kopurua / Número de personas ingresadas en UCI 11
--	---	--

FALLECIMIENTOS

Covid-aren ondorioz hildakoak / Personas fallecidas a causa de la Covid 17	Pandemian hildakoak guztira / Total de fallecidos en pandemia 8.323 (+37)
14 egunetan covidaren ondorioz hildakoen tasa milioi bat biztanleko / Tasa de fallecimientos a causa del covid en 14 días por millón de habitantes 15,0	

OPEN DATA:

Informe honetan argitaratzen diren datu guztiak hurrengo webgunean dituzue eskuragarri. / Todos los datos publicados en este informe están disponibles en la siguiente página web.

<https://opendata.euskadi.eus/catalogo/-/evolucion-del-coronavirus-covid-19-en-euskadi/>

Dokumentu honetako 100,000 biztanleko tasa guztiak kalkulatzeko EUSTATen Biztanleen Udal-Eroldaren Estatistikan 2021eko urtarrilaren 1erako argitaratutako biztanleria hartzen da. / Todas las tasas por 100,000 habitantes en este documento se calculan con respecto a la población publicada por EUSTAT en la Estadística Municipal de Habitantes para el 1 de enero del 2021.

https://eu.eustat.eus/bankupx/pxweb/eu/DB/-/PX_010154_cepv1_ep10b.px

TXOSTENEAN ORAIN ARTE ARAZTU EDO ZUZENDU DIREN AKATSAK ERRORES DEPURADOS O CORREGIDOS HASTA LA FECHA EN EL INFORME

Txosten honen informazioa etengabe berrikusten eta arazten ari da. Baliteke, gardentasunaren mesedetan, akats puntualen bat egotea, gerora zuzenduko dena. / La información de este informe está continuamente siendo revisada y depurada. En aras de la transparencia puede que haya algún error puntual que se corregirá posteriormente.

KORONABIRUSAREN EGOERA EPIDEMIOLOGIKOA EUSKADIN (COVID-19)
-- 2022KO ABENDUAREN 26etik 2023KO URTARRILAREN 1era EGIAZTATUTAKO TESTEN EMAITZAK--

SITUACIÓN EPIDEMIOLÓGICA DEL CORONAVIRUS (COVID-19) EN EUSKADI
-- RESULTADOS DE TESTS VALIDADOS DEL 26 DE DICIEMBRE DE 2022 AL 1 DE ENERO DE 2023--

	Egindako test diagnostiko kopurua / Número de test diagnósticos realizados:	Emaita positibo kopurua / Número de resultados positivos:	Emaita positiboen ehunekoa / Porcentaje de test positivos:
Populazio osoa / Población total			
26/12	1.761	166	9,4%
27/12	2.062	171	8,3%
28/12	1.710	162	9,5%
29/12	1.537	128	8,3%
30/12	1.477	158	10,7%
31/12	917	64	7,0%
01/01	995	41	4,1%
Azken 7 egunetan	10.459	890	8,5%
60 urtez gorakoen populazioa / Población mayor de 60 años			
26/12	1.061	102	9,6%
27/12	1.261	107	8,5%
28/12	1.008	104	10,3%
29/12	954	94	9,9%
30/12	931	96	10,3%
31/12	532	34	6,4%
01/01	640	30	4,7%
Azken 7 egunetan	6.387	567	8,9%

INZIDENTZIA TASA METATUA 100,000 BIZTANLEKO POPULAZIO OSOAN ETA 60 URTETIK GORAKOETAN / TASA DE INCIDENCIA ACUMULADA POR 100,000 HABITANTES EN EL TOTAL DE LA POBLACIÓN Y EN MAYORES DE 60 AÑOS

	14 eguneko inzidentzia tasa metatua 100,000 biztanleko / Tasa de incidencia acumulada de 14 días por 100,000 habitantes				7 eguneko inzidentzia tasa metatua 100,000 biztanleko / Tasa de incidencia acumulada de 7 días por 100.000 habitantes			
	Populazio osoa/ Población total		60 urtez gorakoak/ Mayores de 60 años		Populazio osoa/ Población total		60 urtez gorakoak/ Mayores de 60 años	
	Tasa	Razón	Tasa	Razón	Tasa	Razón	Tasa	Razón
26/12	127,35	0,94	263,98	0,96	56,72	0,80	117,40	0,80
27/12	120,19	0,85	249,90	0,86	52,53	0,78	108,84	0,77
28/12	115,49	0,83	239,89	0,84	49,24	0,74	102,60	0,75
29/12	108,70	0,76	227,99	0,78	45,41	0,72	96,65	0,74
30/12	105,37	0,77	220,59	0,79	43,41	0,70	90,56	0,70
31/12	102,68	0,76	213,62	0,78	42,04	0,69	87,94	0,70
01/01	101,86	0,77	212,46	0,78	40,58	0,66	86,35	0,68

7 EGUNEKO INZIDENTZIA TASA METATUA 100,000 BIZTANLEKO HERRIALDE HISTORIKOAREN ARABERA / TASA DE INCIDENCIA ACUMULADA DE 7 DÍAS POR 100,000 HABITANTES SEGÚN SU TERRITORIO HISTÓRICO

	Araba		Bizkaia		Gipuzkoa	
	Tasa	Razón	Tasa	Razón	Tasa	Razón
26/12	48,76	0,78	63,54	0,86	47,71	0,72
27/12	46,34	0,79	57,42	0,79	45,77	0,74
28/12	40,58	0,70	56,20	0,79	40,62	0,67
29/12	38,77	0,73	50,96	0,74	38,25	0,68
30/12	35,13	0,63	48,77	0,72	37,42	0,70
31/12	32,71	0,61	47,37	0,71	36,58	0,70
01/01	32,10	0,59	45,54	0,68	35,61	0,67

14 EGUNEKO INZIDENTZIA TASA METATUA 100,000 BIZTANLEKO HERRIALDE HISTORIKOAREN ARABERA / TASA DE INCIDENCIA ACUMULADA DE 14 DÍAS POR 100,000 HABITANTES SEGÚN SU TERRITORIO HISTÓRICO

	Araba		Bizkaia		Gipuzkoa	
	Tasa	Razón	Tasa	Razón	Tasa	Razón
26/12	111,45	1,00	137,83	0,97	114,34	0,88
27/12	105,09	0,91	130,41	0,86	107,25	0,79
28/12	98,73	0,83	126,91	0,86	101,55	0,77
29/12	92,07	0,76	120,27	0,80	94,73	0,70
30/12	90,86	0,76	116,60	0,79	91,11	0,73
31/12	86,62	0,74	114,24	0,78	88,75	0,74
01/01	86,31	0,75	112,66	0,78	88,89	0,74

Tasa: Erregistratutako kasu kopurua 7 edo 14 egunetan* 100,000 / Euskadiko biztanle kopurua Eustaten arabera.
 Número de casos positivos registrados en 7 o 14 días * 100,000 / La población de Euskadi según Eustat.

Razón: Eguneko inzidentzia tasa / 7 egun lehenagoko inzidentzia tasa
 La tasa de incidencia del día / La tasa de incidencia de 7 días antes.

**AZKEN EGUNeko KASU POSITIBO BERRIAK ADIN-TARTEKA /
NUEVOS CASOS POSITIVOS DEL ÚLTIMO DÍA POR GRUPOS DE EDAD**

01/01	Kasu positibo kopurua / Número de casos positivos	100.000 biztanleko 14 eguneko inzidentzia tasa metatua/ Tasa de incidencia acumulada en 14 días por 100.000 habitantes	Tasen arrazoa/ Razón de tasas I(D)/I(D-7)
0-9	0	14,71	0,75
10-19	0	5,09	0,65
20-29	0	38,01	0,76
30-39	3	71,59	0,77
40-49	3	56,75	0,73
50-59	4	85,99	0,71
60-69	5	142,14	0,77
70-79	13	210,67	0,78
80-89	10	300,88	0,80
>=90	3	440,04	0,80

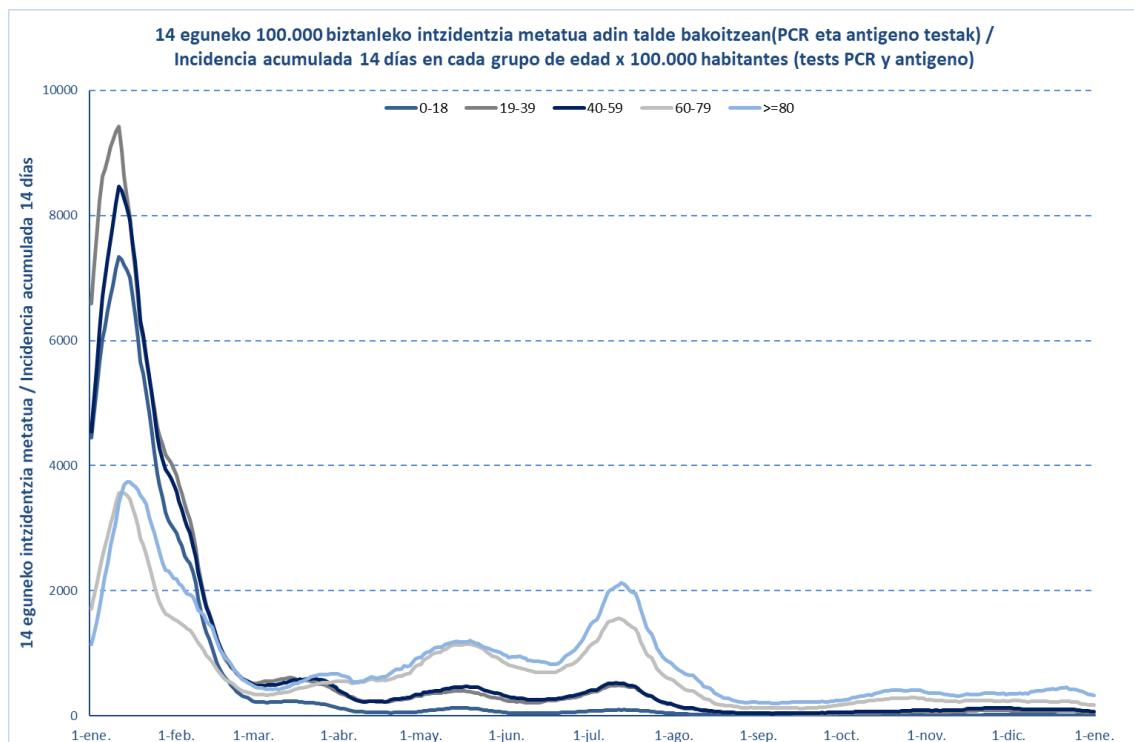

01/01	Kasu positibo kopurua / Número de casos positivos	100.000 biztanleko 14 eguneko inzidentzia tasa metatua/ Tasa de incidencia acumulada en 14 días por 100.000 habitantes	Tasen arrazoa/ Razón de tasas I(D)/I(D-7)
0-2	0	45,29	0,78
3-5	0	1,80	-
6-12	0	3,35	0,56
13-16	0	3,49	1,00
17-18	0	4,75	0,29

OINARRIZKO BIRSORKUNTZA TASA / NÚMERO REPRODUCTIVO BÁSICO

	Euskadi (%95 IC)	Araba	Bizkaia	Gipuzkoa
26/12	0,88 (0,84; 0,93)	0,87	0,91	0,84
27/12	0,84 (0,79; 0,89)	0,84	0,84	0,83
28/12	0,81 (0,76; 0,86)	0,76	0,84	0,77
29/12	0,78 (0,73; 0,83)	0,76	0,79	0,76
30/12	0,78 (0,73; 0,83)	0,73	0,79	0,79
31/12	0,80 (0,75; 0,86)	0,73	0,81	0,82
01/01	0,83 (0,77; 0,88)	0,77	0,83	0,85

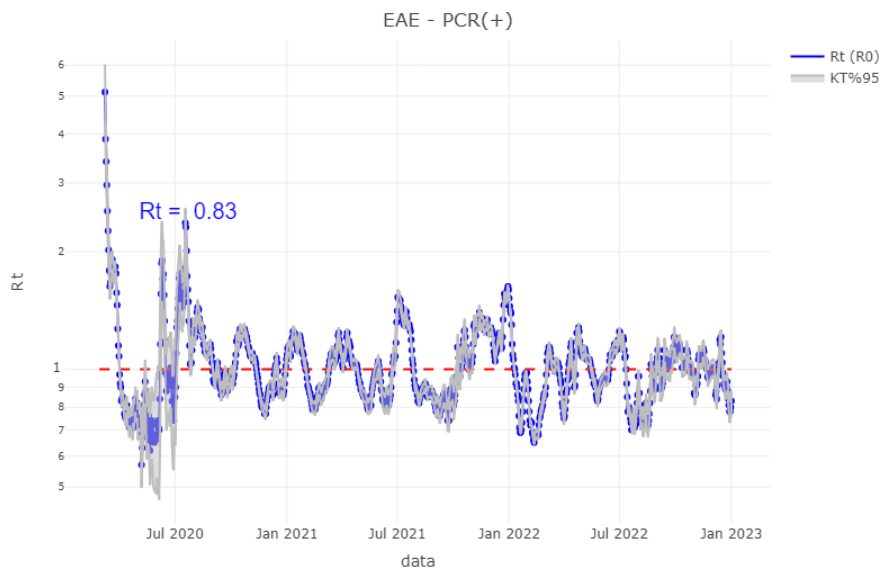

TEST DIAGNOSTIKOA EGITEKO ARRAZOAI EMAITZA POSITIBOA DUTEN KASUETAN/ MOTIVO DE REALIZACIÓN DEL TEST DIAGNÓSTICO EN CASOS CON RESULTADO POSITIVO

	Kontaktua izatea / Ser contacto *	Sintomak izatea / Ser sintomáticos *	Beste arrazoi bat / Otro motivo *
26/12	3,3%	54,4%	42,3%
27/12	3,3%	52,5%	44,2%
28/12	2,6%	51,6%	45,8%
29/12	2,6%	52,9%	44,5%
30/12	3,3%	51,3%	45,5%
31/12	3,1%	53,1%	43,7%
01/01	3,0%	53,9%	43,0%

*Azken 7 egunetako emaitzen batazbestekoa / Media de los resultados de los últimos 7 días.

BALIABIDE ASISTENTZIALEN ERABILERA / UTILIZACIÓN DE LOS RECURSOS ASISTENCIALES

	Ospitaleratze berriak Osakidetzan/ Nuevos ingresos en planta en Osakidetza	Ospitaleratze berrien 7 eguneko tasa 100,000 biztanleko/ Tasa de nuevos ingresos en 7 días por 100,000 habitantes
19/12	35	13,18
20/12	44	12,86
21/12	31	12,04
22/12	29	11,22
23/12	37	10,62
24/12	19	9,89
25/12	16	9,62
26/12	39	9,80
27/12	42	9,71
28/12	31	9,71
29/12	26	9,58
30/12	34	9,44
31/12	18	9,39
01/01	11	9,16

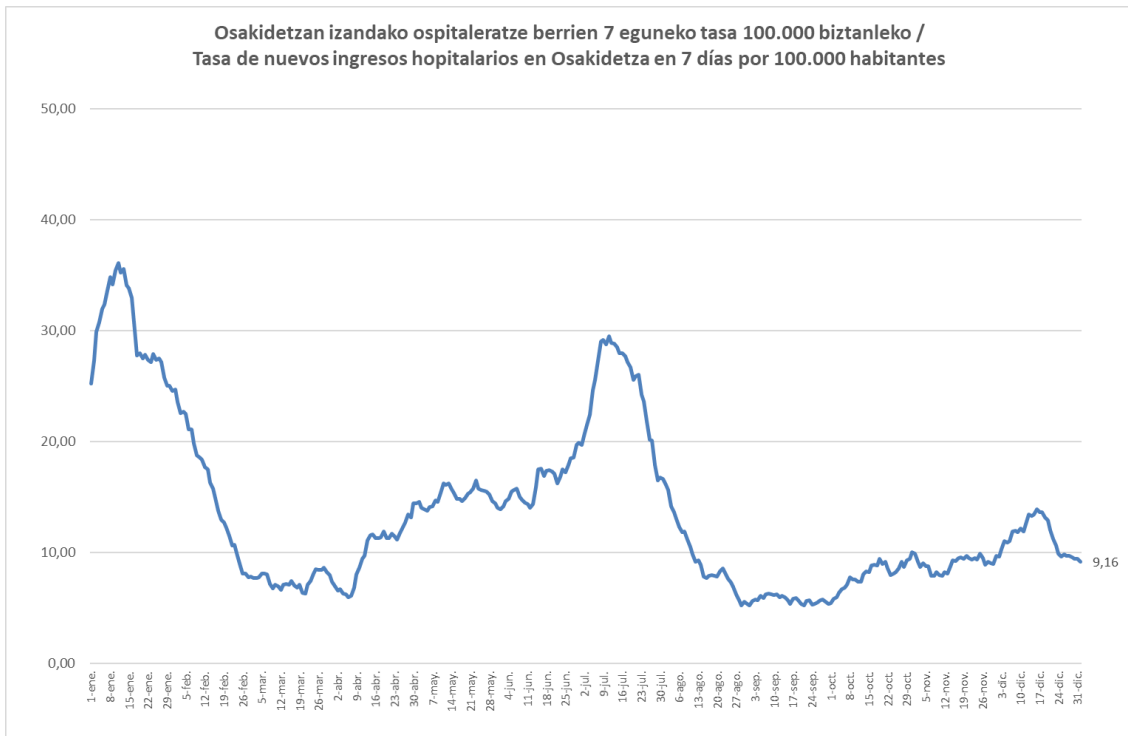

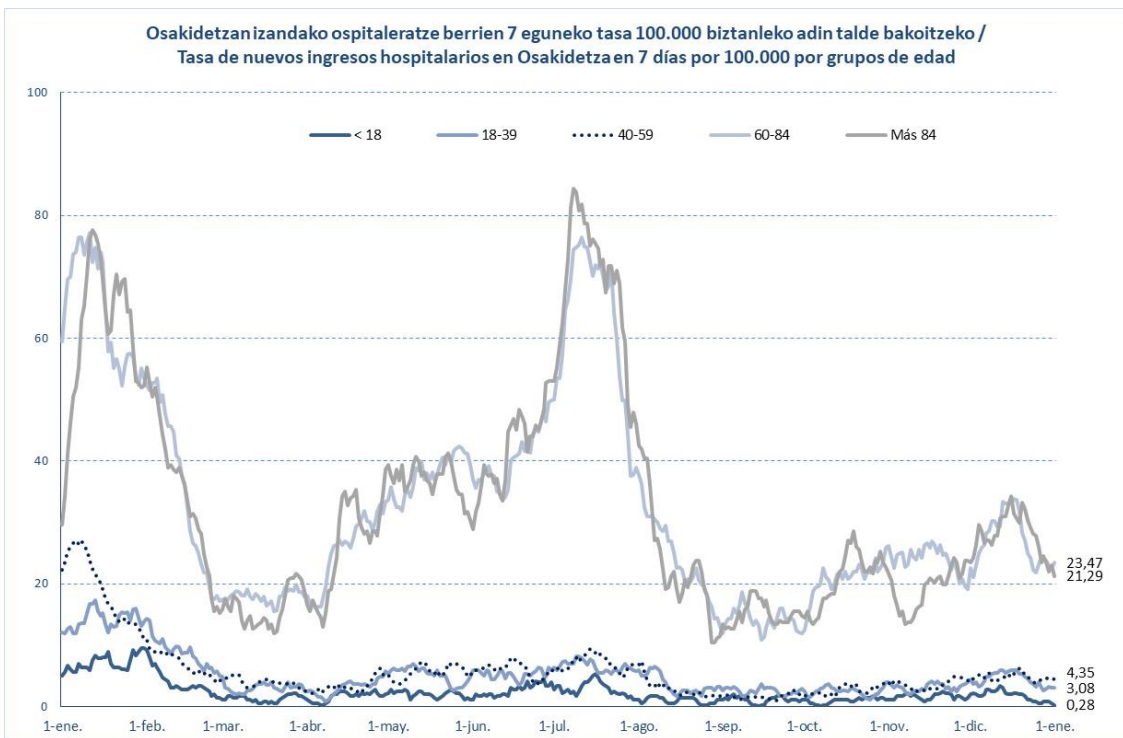
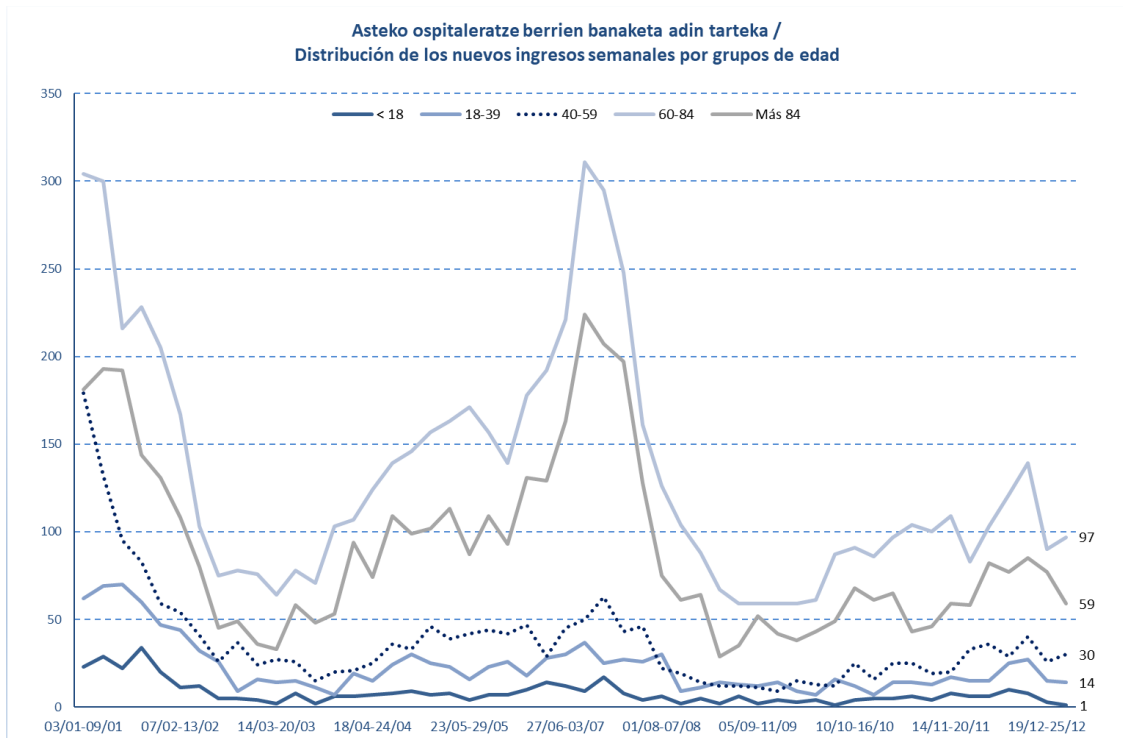

	ZIUn ospitaleratuak Osakidetzan/ Personas ingresadas en UCI en Osakidetza	Osakidetzan ospitaleratuta daudenak / Personas ingresadas en planta en Osakidetza
19/12	16	274
20/12	14	258
21/12	11	237
22/12	11	203
23/12	9	168
24/12	9	165
25/12	12	171
26/12	14	172
27/12	11	187
28/12	12	184
29/12	13	176
30/12	11	152
31/12	10	156
01/01	11	165

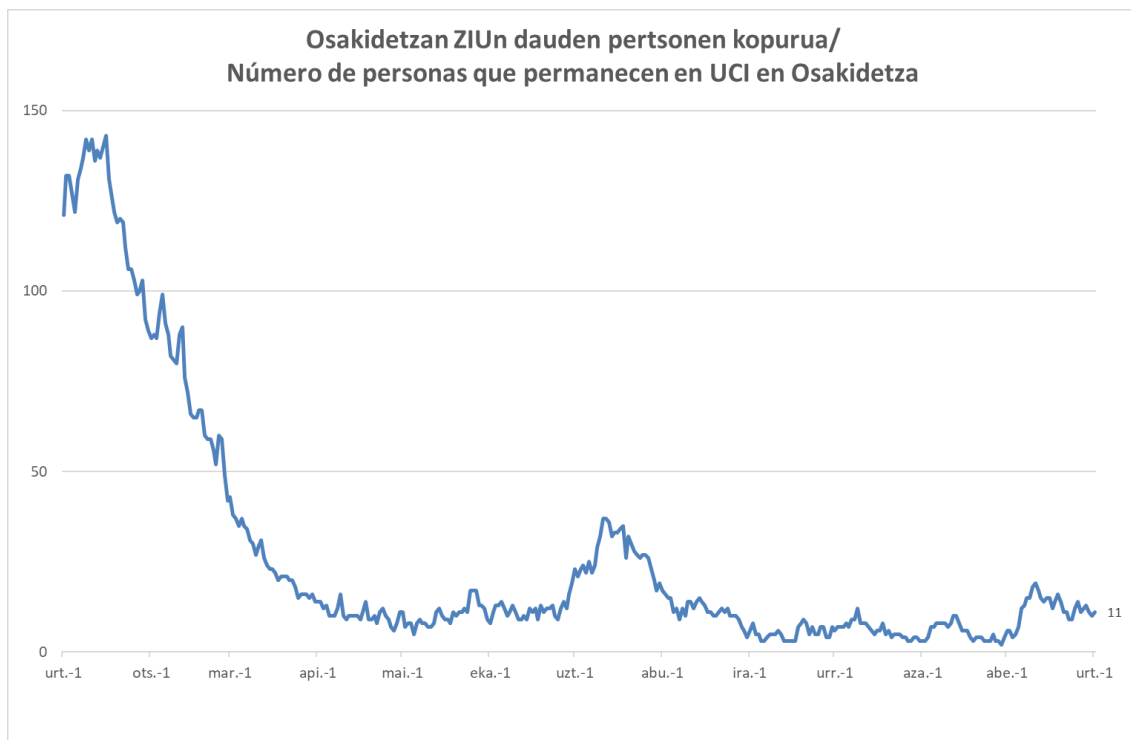

HILGARRITASUNA / LETALIDAD

Fallecimientos totales registrados en la última semana *	37
Fallecimientos por Covid registrados en la última semana *	17

Adina Edad	Hildakoak Fallecimientos**	Hilgarritasuna Letalidad
0 - 9	2	0,0%
10 - 19	2	0,0%
20 - 29	11	0,0%
30 - 39	27	0,0%
40 - 49	93	0,1%
50 - 59	249	0,2%
60 - 69	682	0,9%
70 - 79	1.578	2,6%
80 - 89	3.226	8,1%
Más de 90 edo gehiago	2.418	17,7%
GUZTIRA / TOTAL	8.323	1,1%

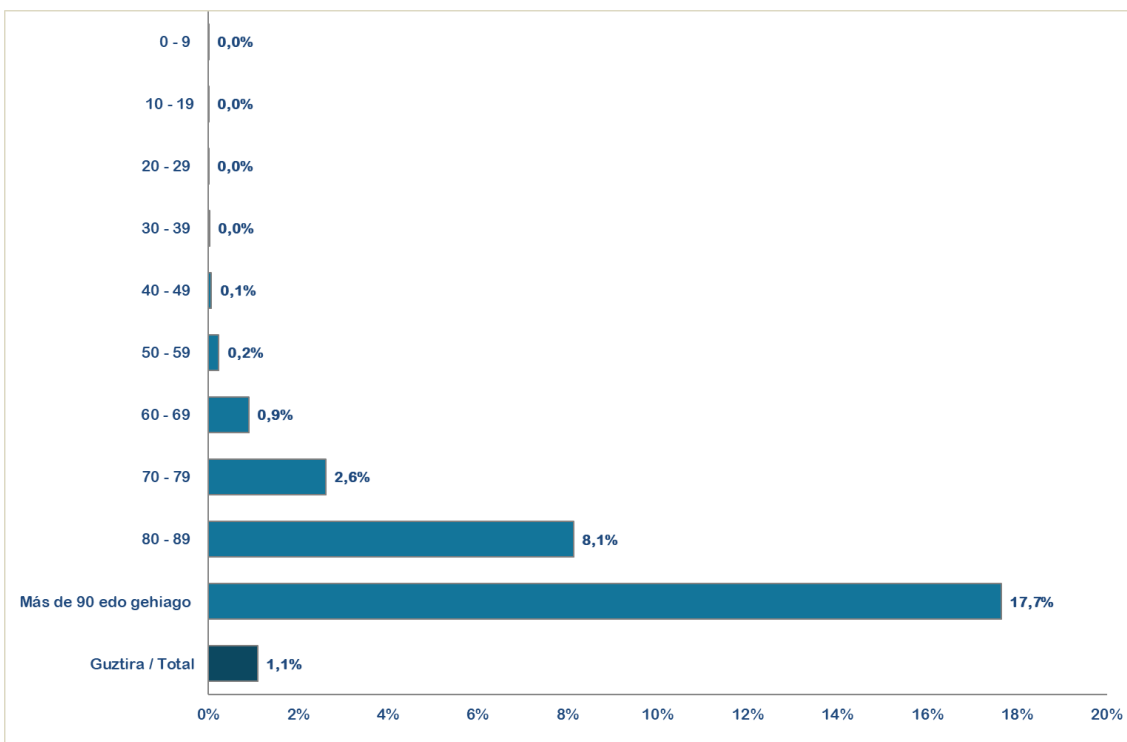

* Ostiraletik ostegunerako hildakoaren erregistroak hartzen dira kontuan (7 egun). / Se consideran los fallecimientos registrados de viernes a jueves (7 días).

**Test positibodunen azken bi hilabeteetako heriotzak hartzen dira kontutan. / Se incluyen los fallecimientos de personas con test positivos en los últimos dos meses.

14 egunetan covidaren ondorioz hildakoen tasa milioi bat biztanleko / Tasa de fallecimientos a causa de la Covid en 14 días por millón de habitantes

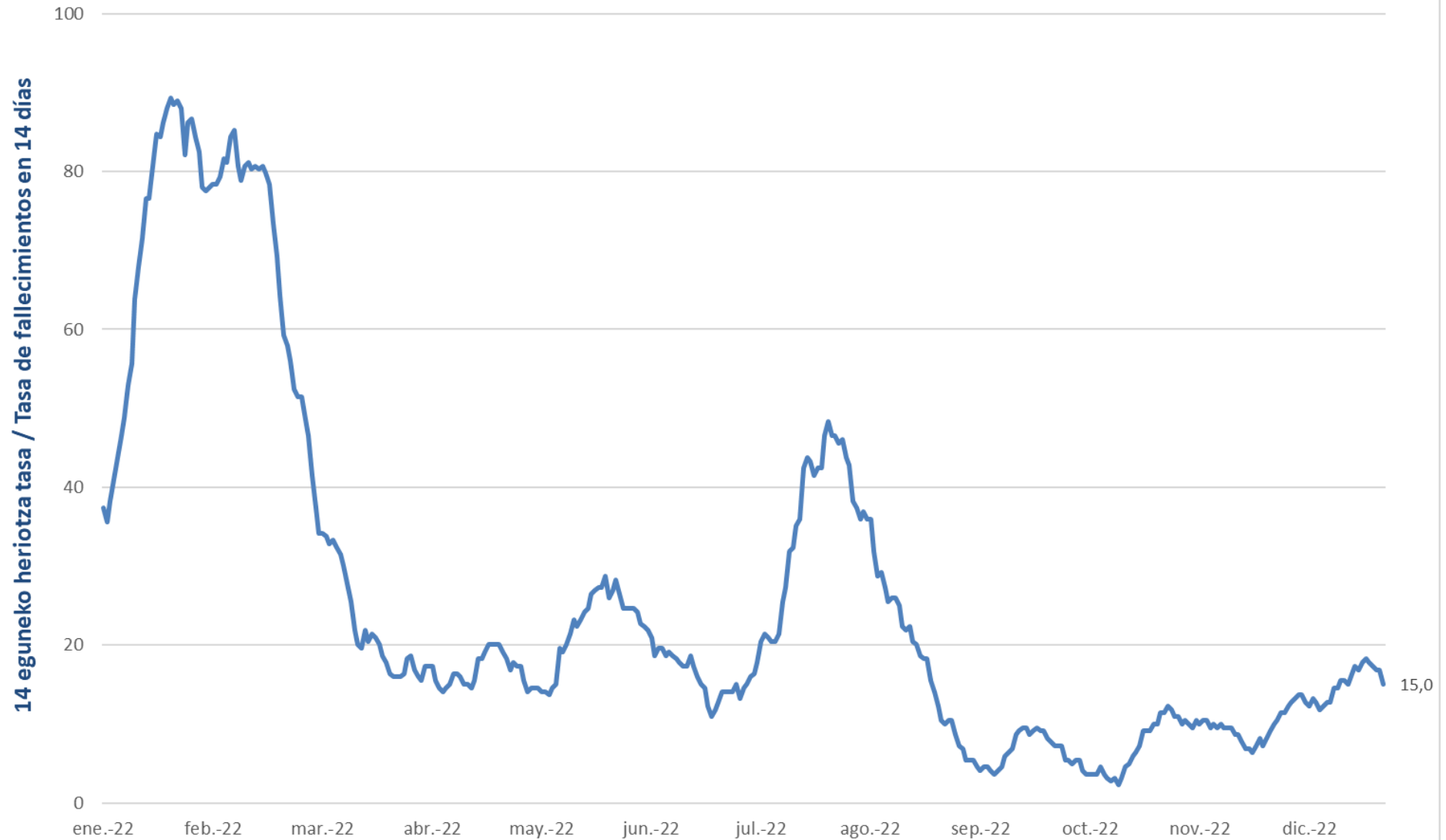

14 eguneko 100.000 biztanleko intzidentzia metatua Euskadin (PCR eta antigeno testak) /
Incidencia acumulada 14 días en Euskadi x 100.000 habitantes (tests PCR y de antígeno)

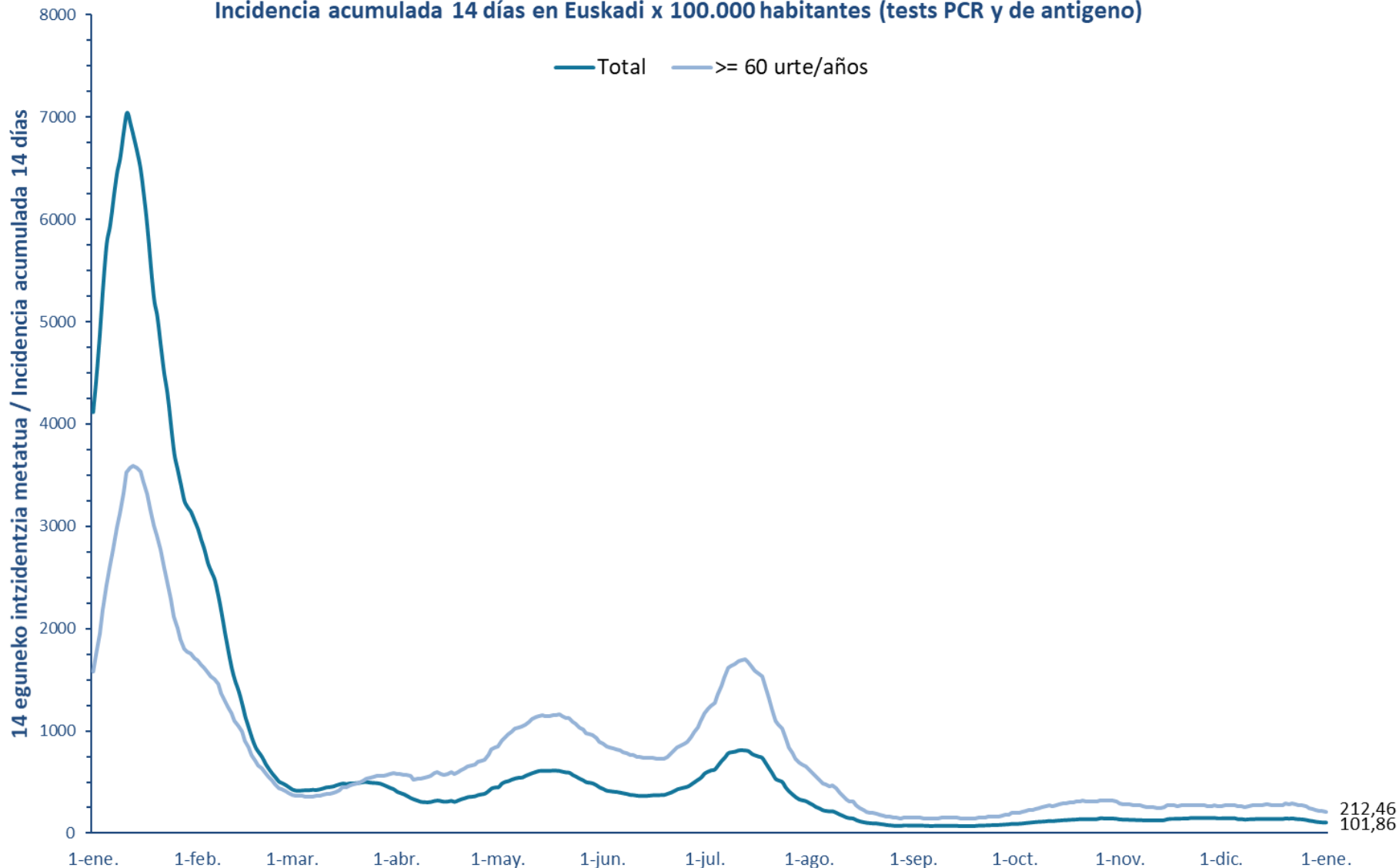

7 eguneko 100.000 biztanleko intzidentzia metatua Euskadin (PCR eta antigeno testak) / Incidencia acumulada 7 días en Euskadi x 100.000 habitantes (tests PCR y de antígeno)

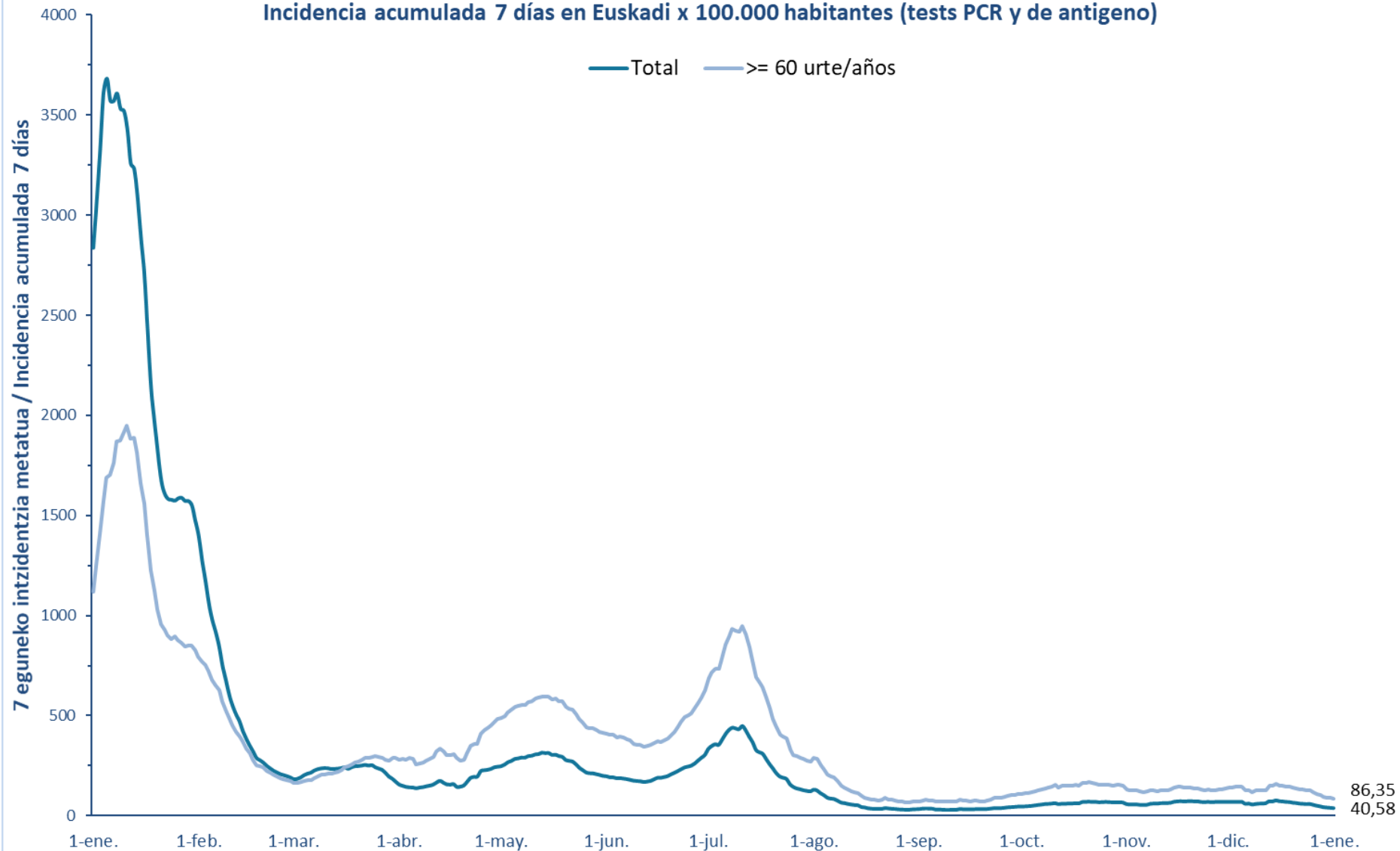

14 eguneko 100.000 biztanleko intzidentzia metatua Lurralde Historiko bakoitzean (PCR eta antigeno testak) /
Incidencia acumulada 14 días en cada Territorio Histórico x 100.000 habitantes (tests PCR y de antígeno)

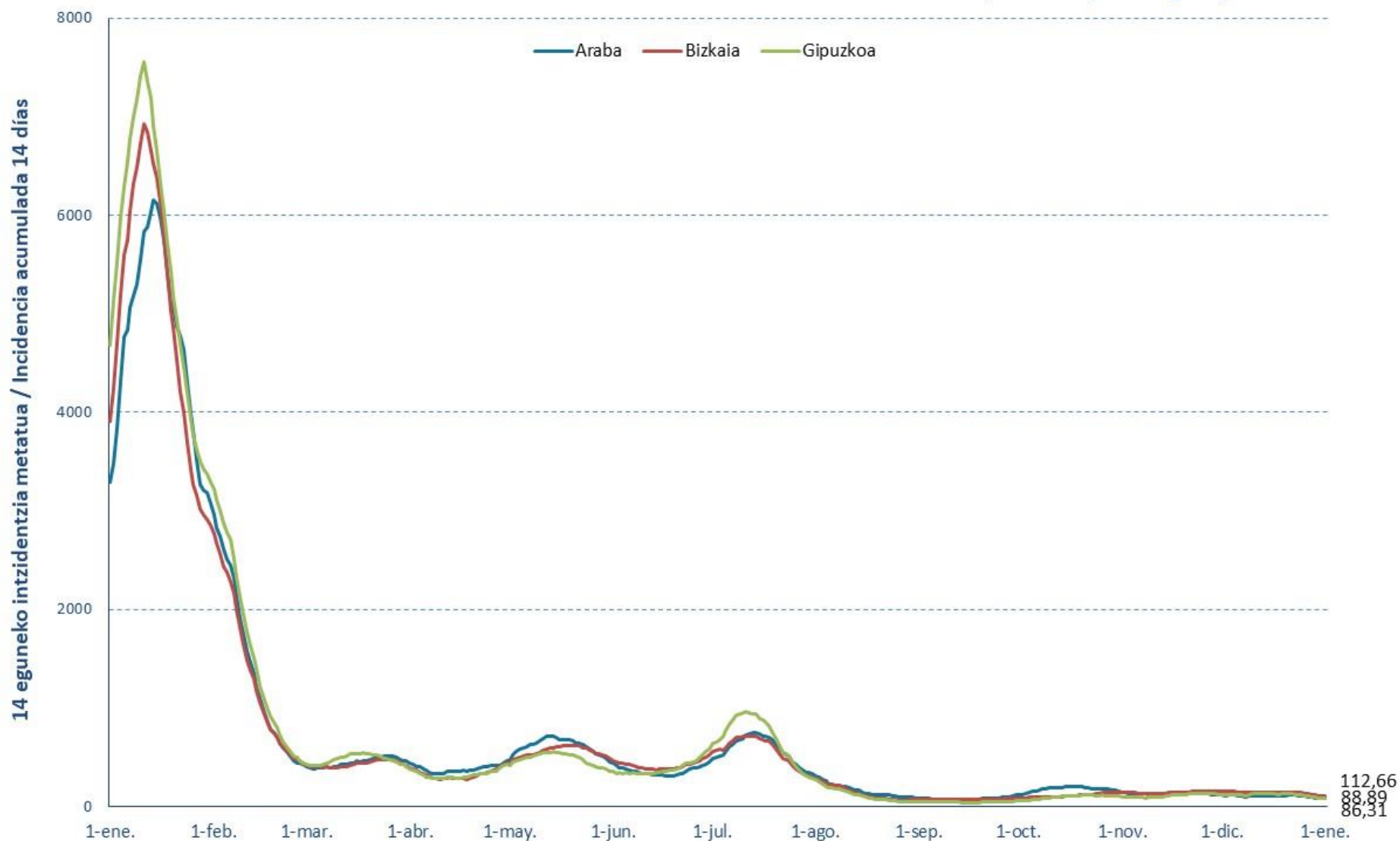

Euskadiko 14 eguneko inzidentzia tasen arrazoiaren bilakaera/ Evolución de la razón de tasas de 14 días en Euskadi

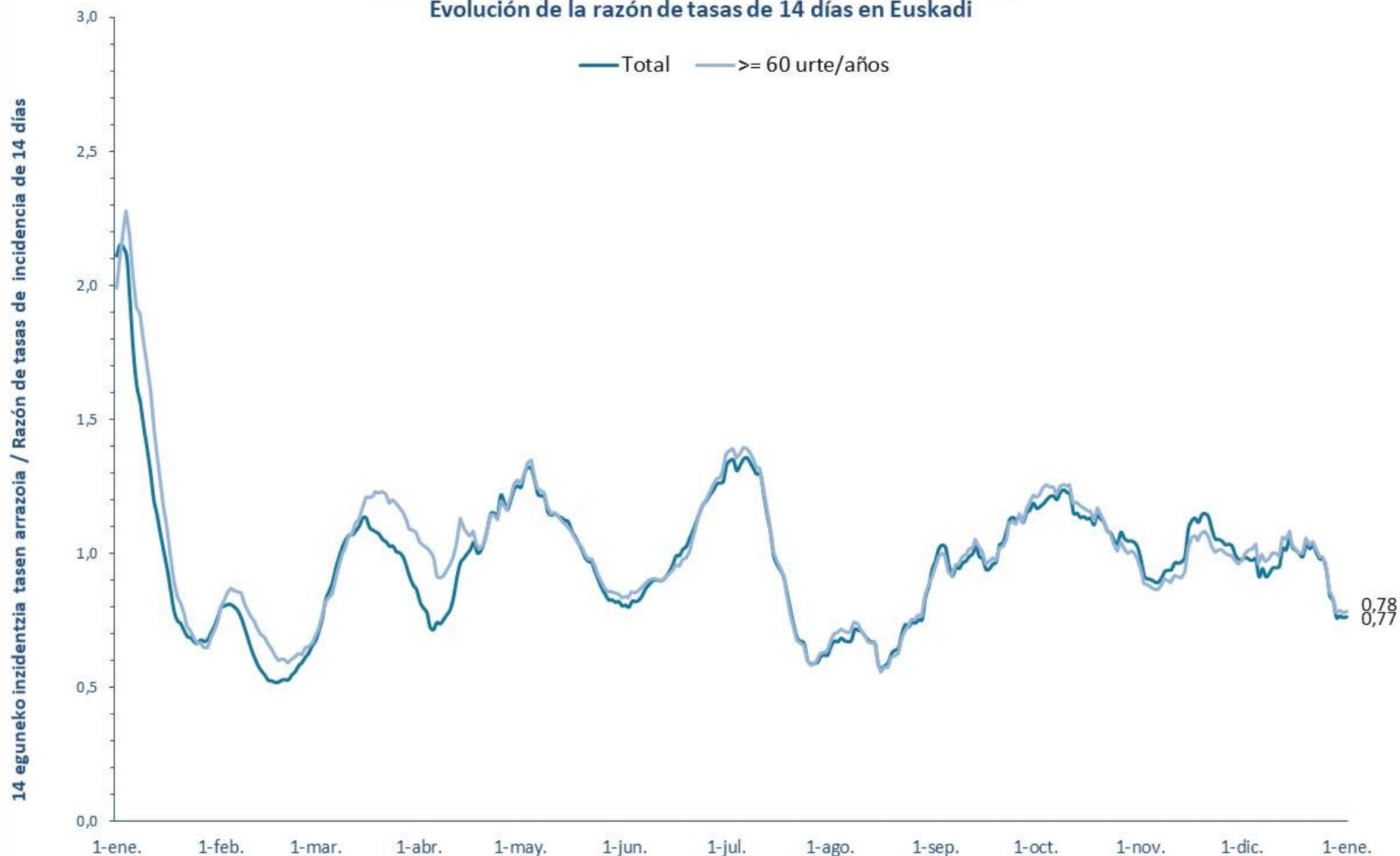

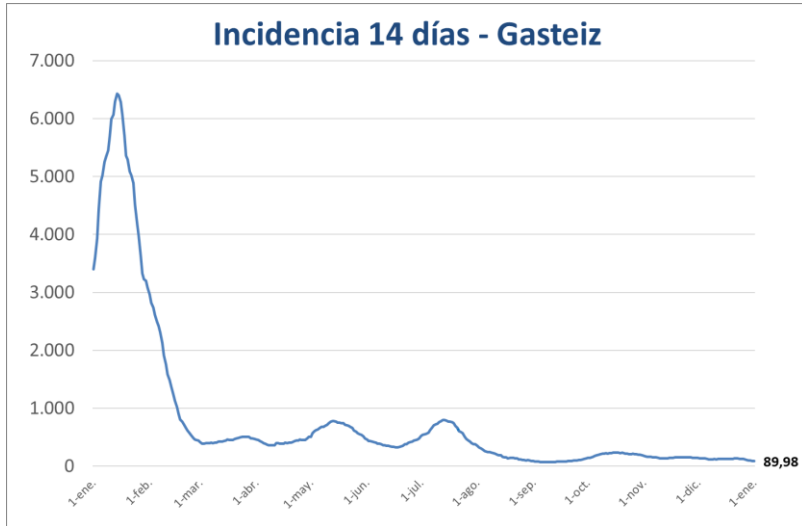

PCR POSITIBO BERRIAK EUSKADIKO UDALERRIETAN /
NUEVOS POSITIVOS PCR EN LOS MUNICIPIOS DE EUSKADI

UDALERRIA / MUNICIPIO	26/12	27/12	28/12	29/12	30/12	31/12	01/01	Tasa	I(D)/I(D-7)
Agurain/Salvatierra	0	0	2	0	0	0	0	57,54	1,00
Alegría-Dulantzi	0	0	0	0	0	0	0	32,08	0,33
Amurrio	0	0	0	0	0	0	0	57,73	0,67
Añana	0	0	0	0	0	0	0	0,00	-
Aramaio	0	0	0	0	0	0	0	66,89	1,00
Armiñón	0	0	0	0	0	0	0	0,00	0,00
Arraia-Maeztu	0	0	0	0	0	0	0	0,00	-
Arratzua-Ubarrundia	0	0	0	0	0	0	0	0,00	0,00
Artziniega	1	0	0	0	0	0	0	375,94	1,00
Asparrena	1	0	0	0	0	0	0	120,70	1,00
Ayala/Aiara	0	0	0	0	0	0	0	34,33	0,50
Baños de Ebro/Mañueta	0	0	0	0	0	0	0	647,25	1,00
Barrundia	0	0	0	0	0	0	0	0,00	-
Berantevilla	0	0	1	1	0	0	0	398,41	-
Bernedo	0	0	0	0	0	0	0	0,00	-
Campezo/Kanpezu	0	0	0	0	0	0	0	0,00	-
Elburgo/Burgelu	0	0	0	0	0	0	0	0,00	0,00
Elciego	0	0	0	0	0	0	0	0,00	-
Elvillar/Bilar	0	0	0	0	0	0	0	289,86	1,00
Erriberagoitia/Ribera Alta	0	0	0	0	0	0	0	0,00	-
Harana/Valle de Arana	0	0	0	0	0	0	0	0,00	-
Iruña Oka/Iruña de Oca	0	1	0	0	0	0	0	56,59	0,50
Iruraiz-Gauna	0	0	0	0	0	0	0	0,00	-
Kripan	0	0	0	0	0	0	0	0,00	-
Kuartango	0	0	0	0	0	0	0	0,00	-
Labastida/Bastida	1	0	0	0	0	0	1	250,31	1,33
Lagrán	0	0	0	0	0	0	0	0,00	-
Laguardia	0	0	0	0	0	0	0	0,00	-
Lanciego/Lantziego	0	0	0	0	0	0	0	0,00	-
Lantarón	0	0	1	0	0	0	0	311,85	1,50
Lapuebla de Labarca	0	0	0	0	0	0	0	0,00	-
Laudio/Llodio	1	0	0	2	3	0	3	93,88	0,85
Legutio	0	0	0	0	0	0	0	101,11	0,67
Leza	0	0	0	0	0	0	0	0,00	-
Moreda de Álava/Moreda Araba	0	0	0	0	0	0	0	0,00	-
Navaridas	0	0	0	2	0	0	0	900,90	-
Okondo	0	0	0	0	0	0	0	0,00	-

Oyón-Oion	0	0	0	0	0	0	0	0,00	-
Peñacerrada-Urizaharra	0	0	0	0	0	0	0	0,00	-
Ribera Baja/Erribera Beitia	0	0	0	1	0	1	0	127,23	2,00
Samaniego	0	0	0	0	0	0	0	342,47	0,50
San Millán/Donemiliaga	0	0	0	0	0	0	0	0,00	-
Urkabustaiz	0	0	0	0	0	0	0	0,00	0,00
Valdegovía/Gaubea	0	0	0	0	0	0	0	0,00	-
Villabuena de Álava/Eskuernaga	0	0	0	0	0	0	0	0,00	-
Vitoria-Gasteiz	16	17	16	8	19	4	1	89,98	0,72
Yécora/Iekora	0	0	0	0	0	0	0	0,00	-
Zalduondo	0	0	0	0	0	0	0	0,00	-
Zambrana	0	0	0	0	0	0	0	228,31	1,00
Zigoitia	0	1	1	0	0	0	0	109,47	-
Zuia	0	0	0	0	0	0	0	0,00	0,00
ARABA	20	19	21	14	22	5	5	86,31	0,75

Abadiño	2	3	2	0	1	0	0	301,68	0,96
Abanto y Ciérvana-Abanto Zierbena	0	2	1	0	0	0	0	85,06	0,62
Ajangiz	0	0	0	0	0	0	0	0,00	-
Alonsotegi	0	0	0	0	0	0	0	237,61	0,78
Amorebieta-Etxano	2	0	1	1	0	0	0	119,64	0,45
Amoroto	0	0	0	0	0	0	0	246,31	1,00
Arakaldo	0	0	0	0	0	0	0	0,00	-
Arantzazu	0	0	0	0	0	0	0	0,00	-
Areatza	0	0	0	0	0	0	0	0,00	0,00
Arrankudiaga	0	0	0	0	0	0	0	0,00	-
Arratzu	0	0	0	0	0	0	0	0,00	-
Arrieta	0	0	0	1	0	0	0	177,62	-
Arrigorriaga	0	1	1	2	3	0	0	126,09	0,94
Artea	0	0	0	1	0	0	0	267,02	1,00
Artzentales	0	0	0	0	0	0	0	0,00	0,00
Atxondo	0	0	0	0	0	0	0	0,00	0,00
Aulesti	0	0	0	0	0	0	0	156,49	1,00
Bakio	0	0	0	0	0	0	0	35,96	1,00
Balmaseda	1	1	0	1	0	1	0	65,16	0,83
Barakaldo	8	12	8	5	5	5	1	116,48	0,79
Barrika	0	0	0	0	0	0	0	62,89	0,33
Basauri	3	2	4	0	2	1	0	73,99	0,94
Bedia	0	0	1	0	0	0	0	186,05	0,50
Berango	1	0	0	0	1	0	2	67,35	0,71
Bermeo	1	0	1	0	2	1	0	65,32	1,10
Berriatua	0	0	0	0	0	0	0	0,00	0,00
Berriz	0	0	0	0	0	0	0	132,13	0,75

Bilbao	29	29	37	28	34	12	10	137,16	0,81
Busturia	0	0	0	0	0	0	0	60,61	1,00
Derio	0	0	0	0	0	0	0	99,60	0,58
Dima	0	0	0	0	0	0	0	203,25	0,43
Durango	1	0	1	0	3	0	1	56,72	0,50
Ea	0	0	0	0	0	0	0	0,00	-
Elantxobe	0	0	0	0	0	0	0	0,00	0,00
Elorrio	0	0	0	0	0	1	0	40,15	1,00
Erandio	2	3	2	2	1	1	0	158,00	0,83
Ereño	0	0	0	0	0	0	0	0,00	-
Ermua	1	0	0	1	1	1	0	75,92	0,75
Errigoiti	0	0	0	0	0	0	0	0,00	0,00
Etxebarri	0	1	0	0	0	0	0	52,02	0,67
Etxebarria	0	0	0	0	1	1	0	282,49	-
Forua	0	0	0	0	0	0	0	217,39	0,50
Fruiz	0	0	0	0	0	0	0	0,00	-
Galdakao	5	2	2	1	1	1	0	84,95	0,64
Galdames	0	0	0	0	0	0	0	119,05	1,00
Gamiz-Fika	0	0	0	0	0	0	0	0,00	0,00
Garai	0	0	0	0	0	0	0	0,00	-
Gatika	0	0	0	0	0	1	1	179,86	1,50
Gautegiz Arteaga	0	0	0	0	0	0	0	0,00	-
Gernika-Lumo	1	5	2	0	3	0	0	124,81	0,75
Getxo	10	7	6	7	2	6	2	124,48	0,85
Gizaburuaga	0	0	0	0	0	0	0	0,00	-
Gordexola	1	0	0	0	0	0	0	58,31	-
Gorliz	0	1	2	1	1	0	0	115,53	1,40
Güeñes	0	1	2	0	0	0	1	90,74	2,00
Ibarrangelu	0	0	0	0	1	0	0	292,83	2,00
Igorre	0	0	1	0	0	0	0	118,37	0,50
Ispaster	0	0	0	0	1	0	0	132,10	1,00
Iurreta	0	1	1	0	0	0	0	82,44	1,50
Izurtza	0	0	0	0	0	0	0	0,00	-
Karrantza Harana/Valle de Carranza	0	1	1	0	0	2	0	179,60	1,00
Kortezubi	0	0	0	0	0	0	0	0,00	-
Lanestosa	0	0	0	0	0	0	0	0,00	-
Larrabetzu	0	0	0	0	0	0	0	95,15	0,67
Laukiz	0	0	0	0	0	0	0	0,00	-
Leioa	5	4	7	1	1	2	0	118,97	0,81
Lekeitio	0	0	0	1	0	0	0	41,42	0,38
Lemoa	1	0	0	0	0	0	0	113,28	0,50
Lemoiz	0	0	0	0	0	0	0	75,76	0,50
Lezama	0	0	0	0	1	0	0	41,60	0,50

Loiu	0	0	0	0	0	0	0	88,53	0,67
Mallabia	0	0	0	0	0	0	0	0,00	-
Mañaria	0	0	0	0	0	0	0	0,00	-
Markina-Xemein	1	0	0	0	0	1	0	79,49	0,67
Maruri-Jatabe	0	0	0	0	0	0	0	104,06	0,33
Mendata	0	0	0	0	0	0	0	0,00	-
Mendexa	0	0	0	0	0	0	0	444,44	0,67
Meñaka	0	0	0	0	0	0	0	0,00	0,00
Morga	0	0	0	0	0	0	0	0,00	-
Mundaka	0	0	0	1	0	0	0	53,25	1,00
Mungia	2	0	0	3	4	0	0	132,76	0,96
Munitibar-Arbatzegi Gerrikaitz	0	0	0	0	0	0	0	0,00	0,00
Murueta	0	0	0	0	0	0	0	0,00	-
Muskiz	0	1	0	1	0	0	1	68,60	1,67
Muxika	0	0	0	0	0	0	0	0,00	0,00
Nabarniz	0	0	0	0	0	0	0	0,00	-
Ondarroa	1	1	0	1	0	0	0	94,66	0,57
Orozko	0	0	0	0	1	0	0	256,13	1,00
Ortuella	1	2	4	0	0	2	0	180,31	1,00
Otxandio	0	0	0	0	0	0	0	0,00	-
Plentzia	0	1	0	0	1	1	0	110,55	1,67
Portugalete	8	3	8	3	7	1	0	111,65	0,80
Santurtzi	3	6	7	2	2	0	1	102,93	0,87
Sestao	2	2	0	3	2	1	1	74,36	0,71
Sondika	1	0	0	0	0	0	0	110,72	0,71
Sopela	1	4	1	0	1	0	0	97,94	0,87
Sopuerta	0	0	0	0	0	0	0	0,00	-
Sukarrieta	0	0	0	0	0	0	0	0,00	-
Trucios-Turtzioz	0	0	0	0	0	0	0	0,00	-
Ubide	0	0	0	0	0	0	0	0,00	-
Ugao-Miraballes	0	0	0	0	1	0	0	97,70	1,00
Urduliz	0	0	0	0	0	0	0	80,73	0,44
Urduña/Orduña	0	0	0	0	0	0	0	47,87	0,50
Valle de Trápaga-Trapagaran	1	1	0	2	2	0	0	93,54	0,92
Zaldibar	0	0	0	1	1	0	0	65,96	0,29
Zalla	0	1	0	0	0	0	0	47,91	0,50
Zamudio	1	1	0	0	1	0	0	155,13	0,83
Zaratamo	0	0	0	0	1	0	0	121,65	0,40
Zeanuri	0	0	0	0	0	0	0	0,00	0,00
Zeberio	0	0	0	0	0	1	0	371,06	1,33
Zierbena	0	0	0	0	0	0	0	0,00	0,00
Ziortza-Bolibar	0	0	0	0	0	0	0	0,00	0,00
BIZKAIA	96	99	103	70	89	43	21	112,66	0,78

Abaltzisketa	0	0	0	0	0	0	0	0,00	-
Aduna	0	0	0	0	0	0	1	209,21	1,00
Aia	0	0	0	0	0	0	0	98,38	1,00
Aizarnazabal	0	0	0	0	0	0	0	129,70	1,00
Alegia	0	0	1	0	0	0	0	55,07	-
Albiztur	0	0	0	0	0	0	0	0,00	-
Alkiza	0	0	0	0	0	0	0	0,00	-
Altzaga	0	0	0	0	1	0	0	588,24	-
Altzo	0	0	0	0	0	0	0	0,00	-
Amezketza	0	0	0	0	0	0	0	0,00	-
Andoain	2	6	4	4	0	1	0	161,44	0,89
Anoeta	0	0	0	0	0	0	0	0,00	0,00
Antzuola	0	0	0	0	1	0	0	93,20	0,67
Arama	0	0	0	0	0	0	0	0,00	-
Aretxabaleta	0	0	0	0	0	0	0	42,15	0,38
Arrasate/Mondragón	2	1	0	3	1	1	0	59,83	0,65
Asteasu	0	0	0	0	0	0	0	65,88	1,00
Astigarraga	1	1	0	0	0	0	0	99,21	1,00
Ataun	0	0	0	0	0	0	0	175,75	0,43
Azkoitia	0	1	1	0	0	0	0	100,32	0,60
Azpeitia	1	2	0	0	0	0	0	176,14	0,71
Baliarrain	0	0	0	0	0	0	0	0,00	-
Beasain	1	1	0	1	1	0	0	115,57	0,64
Beizama	0	0	0	0	0	0	0	0,00	-
Belauntza	0	0	0	0	0	0	0	0,00	-
Berastegi	0	0	0	0	0	0	0	0,00	-
Bergara	0	0	0	0	3	1	0	114,83	0,65
Berrobi	0	0	0	0	0	0	1	165,84	-
Bidania-Goiatz	0	0	0	0	0	0	0	0,00	-
Deba	0	0	0	1	0	0	0	18,39	1,00
Donostia / San Sebastián	11	9	11	14	14	4	5	84,03	0,79
Eibar	2	5	0	2	2	2	2	84,57	0,92
Elduain	0	0	0	0	0	0	0	0,00	-
Elgeta	0	1	0	0	0	0	0	89,21	1,00
Elgoibar	2	0	0	0	1	0	1	70,27	1,00
Errenteria	4	2	2	1	3	0	1	90,55	0,75
Errezil	0	0	0	0	0	0	0	0,00	-
Eskoriatza	0	0	0	0	0	0	0	0,00	-
Ezkio-Itsaso	0	0	0	0	0	0	0	0,00	-
Gabiria	0	0	1	0	0	0	0	380,23	2,00
Gaintza	0	0	0	0	0	0	0	0,00	-
Gaztelu	0	0	0	0	0	0	0	0,00	-
Getaria	0	0	0	0	0	0	0	0,00	0,00

Hernani	7	0	2	0	1	1	0	63,14	0,65
Hernalde	0	0	0	0	0	0	0	0,00	0,00
Hondarribia	1	0	2	0	1	1	0	76,41	0,93
Ibarra	0	1	0	0	0	0	0	47,86	0,40
Idiazabal	0	0	0	0	1	0	0	85,62	0,67
Ikaztegieta	0	0	0	0	0	0	0	210,08	1,00
Irun	0	6	2	5	2	2	2	99,14	0,92
Irura	1	0	0	0	0	0	0	108,87	1,00
Itsasondo	0	0	0	0	0	0	0	0,00	0,00
Larraul	0	0	0	0	0	0	0	0,00	-
Lasarte-Oria	0	0	1	2	4	1	0	93,29	0,75
Lazkao	0	1	0	0	1	0	0	172,12	0,63
Leaburu	0	0	0	0	0	0	0	271,74	1,00
Legazpi	2	0	2	1	0	0	0	215,93	0,58
Legorreta	0	0	0	0	0	0	0	67,34	1,00
Leintz Gatzaga	0	0	0	0	0	0	0	0,00	-
Lezo	2	0	1	0	1	0	0	115,00	0,50
Lizartza	0	0	0	0	0	0	0	0,00	-
Mendaro	0	0	0	0	1	0	0	99,90	0,67
Mutiloa	0	0	0	0	0	0	0	0,00	-
Mutriku	1	0	1	0	0	0	0	37,64	0,67
Oiartzun	1	0	0	1	1	0	0	97,12	0,83
Olaberria	0	0	0	0	0	0	0	315,79	0,75
Oñati	1	0	0	0	0	1	0	43,99	0,50
Ordizia	0	1	0	0	0	0	0	49,72	0,56
Orendain	0	0	0	0	0	0	0	0,00	-
Orexa	0	0	0	0	0	0	0	0,00	-
Orio	0	1	0	1	0	0	2	81,87	2,50
Ormaiztegi	0	0	0	0	0	0	0	159,74	1,00
Pasaia	1	3	0	0	0	0	0	72,24	0,63
Segura	0	1	0	1	2	0	0	609,76	1,80
Soraluze-Placencia de las Armas	0	0	0	0	0	0	0	26,06	0,25
Tolosa	0	0	1	2	4	0	0	81,27	1,14
Urnieta	0	0	1	0	0	0	0	81,01	0,71
Urretxu	0	0	0	1	0	0	0	58,52	0,33
Usurbil	0	0	0	0	0	0	0	97,62	0,75
Villabona	1	1	0	0	0	0	0	104,26	0,86
Zaldibia	0	1	0	0	0	0	0	61,12	-
Zarautz	1	1	2	2	1	0	0	55,93	0,68
Zegama	0	0	0	0	0	0	0	64,27	0,33
Zerain	0	0	0	0	0	0	0	0,00	-
Zestoa	0	0	0	0	0	0	0	52,90	0,67
Zizurkil	1	1	1	0	0	0	0	136,71	1,33

Zumaia	2	2	1	0	0	0	0	120,20	0,80
Zumarraga	1	1	0	0	0	1	0	93,50	0,35
GIPUZKOA	49	50	37	42	47	16	15	88,89	0,74
OTROS	1	3	1	2	0	0	0		

*14 eguneko tasa 100.000 biztanleko. Tasak kalkulatzeko EUSTATen Biztanleen Udal-Erroldaren Estatistikan 2021eko urtarrilaren 1erako argitaratutako biztanleria hartzen da. / Tasa de 14 días por 100.000 habitantes. Las tasas se calculan con respecto a la población publicada por EUSTAT en la Estadística Municipal de Habitantes para el 1 de enero del 2021. https://eu.eustat.eus/bankupx/pxweb/eu/DB/-/PX_010154_cepv1_ep10b.px

** Inzidentzia tasen arrazoiak $-I(D)/I(D-7)$ - gaurko 14 eguneko inzidentzia metatuaren tasa duela astebeteko 14 eguneko inzidentzia metatuaren tasarekin konparatzen du. Tasen arrazoiaren balioa 1en azpitik dagoenean inzidentzia tasak behera egin duela esan nahi du. Duela astebeteko inzidentzia tasa zero den kasuetan “-“ agertzen da. / La razón de tasas de incidencia $-I(D)/I(D-7)$ - compara la tasa de incidencia acumulada en 14 días a fecha de hoy, con la tasa de incidencia acumulada en 14 días de hace una semana. En caso de que el valor de la ratio sea un valor por debajo de 1, significa que la incidencia ha disminuido. Cuando la tasa de incidencia de hace una semana es cero se indica con “-“.

+ Semaforoa 14 eguneko inzidentzia tasaren arabera: berdez < 60, horiz 60-99,99 bitartean, laranja 100-149,99 bitartean eta gorri >=150. / Semaforo según la tasa de incidencia acumulada en 14 días en verde <60, en amarillo entre 60-99,99, en naranja entre 100-149,99 y en rojo >= 150.

**PCR POSITIBO BERRIAK EUSKADIKO OSASUN EREMUETAN /
NUEVOS POSITIVOS PCR EN LAS ZONAS DE SALUD DE EUSKADI**

Alfabetoz ordenatuta./ Ordenado alfabéticamente.

OSASUN-EREMUAK/ZONAS DE SALUD	26/12	27/12	28/12	29/12	30/12	31/12	01/01	Tasa**	I(D)/I(D-7)**
Abetxuko	0	0	0	0	0	0	0	52,48	0,29
Aranbizkarra I	1	2	1	0	0	0	0	66,20	0,77
Aranbizkarra II	1	1	1	0	0	0	0	89,16	0,79
Casco Viejo (Vitoria)	0	1	1	1	1	0	0	48,99	0,56
Gazalbide Txagorritxu	2	2	2	2	1	0	0	128,36	0,63
La Habana	0	0	1	0	3	0	0	91,28	1,00
Lakua - Arriaga	2	1	1	0	5	0	1	136,10	0,72
Lakuabizkarra	1	4	2	1	2	0	0	91,93	0,87
Llanada Alavesa	2	0	2	0	0	0	0	57,64	0,88
Montaña alavesa	0	0	0	0	0	0	0	0,00	-
Norte-Villarreal	0	0	0	0	0	0	0	46,48	0,67
Norte-Zuya	0	1	1	0	0	0	0	36,08	1,00
Olaguibel	2	1	1	1	1	1	0	67,30	0,68
Olarizu	2	0	0	1	0	0	0	102,96	0,53
Salburua	0	0	1	1	1	0	0	71,70	0,92
San Martín	0	2	2	0	2	1	0	58,12	0,70
Sansomendi	2	2	0	0	1	0	0	128,76	0,75
Valles Alaveses I	0	1	1	0	0	0	0	105,98	0,83
Valles Alaveses II	0	0	1	2	1	1	0	330,58	1,60
Zabalgana	0	1	0	0	1	1	0	52,95	0,93
Zaramaga	2	1	3	1	0	1	0	103,85	0,65
OSI ARABA	17	20	21	10	19	5	1	81,50	0,73
Rioja	1	0	0	2	0	0	1	72,98	1,33
OSI ARABAKO ERRIOXA	1	0	0	2	0	0	1	72,98	1,33
Desierto / Urban	2	1	4	1	0	1	0	164,52	1,07
La Paz	2	1	0	2	2	1	1	108,73	0,71
Lutxana	1	0	0	0	1	0	0	121,05	0,82
Rontegi	1	1	1	0	0	1	0	61,63	0,78
San Vicente	1	5	2	2	1	1	0	140,08	0,88
Sestao Kueto	0	1	0	2	0	0	0	68,45	0,47
Sestao Markonzaga	2	1	0	1	2	1	1	73,83	1,00
Zaballa C.S.	0	0	1	0	1	0	0	38,29	0,36
Zuazo	1	4	0	0	0	1	0	139,09	0,83
OSI BARAKALDO SESTAO	10	14	8	8	7	6	2	103,52	0,77
Abadiño-Elorrio-Berriz	2	3	2	1	1	1	0	140,79	0,85
Aiala	1	0	0	0	0	0	0	78,09	0,71
Amorebieta	2	0	1	1	0	0	0	100,77	0,43
Arratia	1	0	2	1	0	0	0	130,98	0,50
Arrigorriaga	0	1	1	1	5	1	0	120,13	0,79

Basauri-Ariz	2	0	0	0	0	1	0	52,63	0,74
Basauri-Kareaga	1	2	4	0	2	0	0	104,55	1,23
Bermeo	1	0	1	1	2	1	0	57,57	1,22
Durango	1	1	2	0	4	0	1	60,06	0,57
Etxebarri	0	1	0	0	0	0	0	55,77	0,67
Galdakao	5	2	2	1	1	1	0	85,61	0,68
Gernika	1	5	2	0	3	0	0	111,60	0,75
Gernikaldea	0	0	0	0	1	0	0	65,77	0,36
Lekeitio	0	0	0	1	1	0	0	79,94	0,53
Llodio	1	0	0	2	4	0	3	108,12	0,89
Markina - Xemein	1	0	0	0	1	2	0	92,61	0,75
Ondarroa	1	1	0	1	0	0	0	83,73	0,53
OSI BARRUALDE-GALDAKAO	20	16	17	10	25	7	4	89,36	0,68
Basurto	2	1	2	0	3	0	1	141,30	0,75
Begoña	0	0	2	0	1	0	1	122,49	0,80
Bolueda	0	1	3	1	2	0	0	185,32	0,90
Bombero Etxaniz	1	4	5	4	7	4	0	151,52	0,83
Casco Viejo (Bilbao)	1	0	1	4	0	0	0	98,85	0,68
Deusto	1	1	1	5	3	1	0	158,67	0,76
Gazteleku	2	0	2	1	0	2	1	124,10	0,72
Indautxu	0	0	0	0	0	0	0	51,46	0,44
Javier Sáenz de Buruaga	2	1	2	1	1	1	0	179,24	1,04
Karmelo	0	2	0	2	0	1	0	145,75	0,76
La Peña	0	0	0	1	0	0	0	49,08	0,83
Mina del Morro	1	0	0	0	2	0	0	125,50	0,58
Miribilla-La Merced	0	0	0	1	3	0	1	71,60	0,74
Otxarkoaga	1	0	1	2	1	0	0	141,21	0,76
Rekalde	4	6	2	3	4	0	1	127,90	1,16
San Adrián	2	0	0	1	0	0	1	128,89	0,62
San Ignacio	6	3	7	2	2	0	4	190,31	1,24
Santutxu-Solokoetxe	3	1	1	1	4	2	0	135,09	1,00
Txurdinaga	0	7	3	0	0	0	0	157,01	0,77
Zorroza	3	1	1	0	0	0	0	109,62	0,59
Zurbaran	0	1	2	0	1	1	0	187,42	0,82
OSI BILBAO-BASURTO	29	29	35	29	34	12	10	133,21	0,81
Abanto-Muskiz	0	3	1	1	0	0	1	76,47	0,81
Balmaseda	1	2	1	1	0	3	0	85,09	0,83
Buenavista	4	0	1	1	3	0	0	144,67	0,83
Güeñes	0	1	2	0	0	0	1	73,09	2,00
Ortuella	1	2	4	0	0	2	0	177,03	1,00
Portugaleta - Centro	1	1	5	0	0	0	0	71,11	0,50
Portugaleta-Repelega	3	2	3	2	3	1	0	111,06	1,00
Santurtzi-Centro-Mamariga	1	0	3	0	0	0	0	60,25	0,69
Santurtzi Kabiezés	2	6	3	2	2	0	1	128,27	0,94

Trapagaran	1	1	0	2	2	0	0	92,26	0,85
Zalla	0	1	0	0	0	0	0	42,59	0,56
OSI EZKERRALDEA ENKARTERRI CRUCES	14	19	23	9	10	6	3	96,38	0,84
Alango	3	0	2	1	0	1	0	96,57	1,00
Algorta	4	0	2	3	1	1	0	93,49	0,70
Astrabudua	1	0	0	0	1	0	0	85,88	0,50
Erandio	1	3	2	2	0	1	0	198,62	1,12
Gorliz - Plentzia	0	2	2	1	2	1	0	114,75	1,08
Las Arenas	4	8	3	3	1	5	2	161,76	0,86
Leioa	3	2	6	1	1	1	0	112,00	0,82
Mungia	2	0	0	4	4	1	1	107,37	0,91
Sopela	3	4	1	0	2	0	2	89,09	0,74
Txorierrri	2	1	0	0	2	0	0	105,69	0,65
OSI URIBE	23	20	18	15	14	11	5	116,17	0,82
Arrasate	2	1	0	3	1	1	0	55,72	0,64
Bergara	0	1	0	0	4	1	0	110,47	0,67
Oñati	1	0	0	0	0	1	0	42,43	0,50
Valle de Leniz	0	0	0	0	0	0	0	26,22	0,43
OSI ALTO DEBA	3	2	0	3	5	3	0	63,20	0,61
Dumboa	0	4	1	1	2	2	1	89,44	1,08
Hondarribia	1	0	2	0	1	1	0	72,70	0,93
Irun - Centro	0	2	1	4	0	0	1	88,89	0,83
OSI BIDASOA	1	6	4	5	3	3	2	85,73	0,93
Deba	1	0	1	1	0	0	0	27,96	0,75
Eibar	2	3	0	1	2	0	0	66,69	0,76
Elgoibar	2	0	0	0	2	0	1	60,50	0,73
Ermua	1	1	0	1	1	1	0	81,21	0,82
Torrekua	0	2	0	1	0	2	2	102,04	1,25
OSI DEBABARRENA	6	6	1	4	5	3	3	67,60	0,84
Aiete	2	0	0	1	0	0	0	56,15	0,47
Alza-Roteta	0	0	1	2	1	0	1	51,03	0,71
Amara Berri	1	3	3	5	5	2	0	138,45	1,10
Amara Centro	0	0	1	1	0	0	0	29,38	0,36
Beraun - Errenteria	1	0	1	0	0	0	0	65,74	0,53
Bidebieta	1	0	0	0	0	0	0	41,63	0,43
Egia	5	2	2	0	1	1	0	94,68	1,40
Gros	0	1	2	1	2	0	0	97,93	0,71
Hernani - Urnieta - Astigarraga	8	1	3	0	1	1	0	69,20	0,71
Intxaurrondo	0	2	0	1	1	0	0	105,15	0,57
Iztietia - Errenteria	3	2	1	1	3	0	1	99,60	0,90
Lasarte - Usurbil	0	0	1	2	5	1	0	94,02	0,78
Lezo-San Juan	2	0	1	0	1	0	0	93,70	0,47
Loiola	1	1	0	0	0	0	0	27,26	0,67

Oiartzun	1	0	0	1	1	0	0	94,86	0,83
Ondarreta	0	0	2	3	0	1	3	57,50	0,94
Parte Vieja	1	0	0	0	1	0	0	36,13	0,50
Pasai Antxo	0	0	0	0	0	0	1	74,27	0,83
Pasajes San Pedro	1	2	0	0	0	0	0	65,89	0,58
Zarautz – Orio - Aia	1	2	2	3	1	0	2	61,74	0,91
Zumaia - Zestoa - Getaria	2	2	1	0	0	0	0	85,23	0,71
OSI DONOSTIALDEA	30	18	21	21	23	6	8	78,22	0,75
Azkoitia	0	1	1	0	0	0	0	100,03	0,60
Azpeitia	1	2	0	0	0	0	0	161,73	0,71
Beasain	1	4	0	2	4	0	0	141,22	0,84
Lazkao	0	1	0	0	1	0	0	198,30	0,61
Legazpi	2	0	2	1	0	0	0	205,64	0,58
Ordizia	0	0	0	0	1	0	0	35,36	0,45
Zumarraga	1	1	1	1	0	1	0	86,10	0,40
OSI GOIERRI-ALTO UROLA	5	9	4	4	6	1	0	125,25	0,62
Alegia	0	0	1	0	0	0	0	44,68	1,50
Andoain	2	6	4	4	0	1	0	156,05	0,89
Ibarra	0	1	0	0	0	0	1	51,01	0,67
Tolosa	0	0	1	2	4	0	0	72,05	1,15
Villabona	3	2	1	0	0	0	1	87,67	0,82
OSI TOLOSALDEA	5	9	7	6	4	1	2	89,92	0,92
Otros	2	3	3	2	3	0	0		

*14 eguneko tasa 100.000 biztanleko/ Tasa de 14 días por 100.000 habitantes.

** Inzidentzia tasen arrazoiak $-I(D)/I(D-7)$ - gaurko 14 eguneko inzidentzia metatuaren tasa duela astebeteko 14 eguneko inzidentzia metatuaren tasarekin konparatzen du. Tasen arrazoiaren balioa 1en azpitik dagoenean inzidentzia tasak behera egin duela esan nahi du. Duela astebeteko inzidentzia tasa zero den kasuetan “-“ agertzen da. / La razón de tasas de incidencia $-I(D)/I(D-7)$ - compara la tasa de incidencia acumulada en 14 días a fecha de hoy, con la incidencia acumulada en 14 días de hace una semana. En caso de que el valor de la ratio sea un valor por debajo de 1, significa que la incidencia ha disminuido. Cuando la tasa de incidencia de hace una semana es cero se indica con “-“.

+ Semaforoa 14 eguneko inzidentzia tasaren arabera: berdez < 60, horiz 60-99,99 bitartean, laranja 100-149,99 bitartean eta gorri >=150. / Semaforo según la tasa de incidencia acumulada en 14 días: en verde <60, en amarillo entre 60-99,99, en naranja entre 100-149,99 y en rojo >= 150.