

**KORONABIRUSAREN EGOERA EPIDEMIOLOGIKOA EUSKADIN (COVID-19)**  
-- 2021EKO ABENDUAREN 20TIK ABENDUAREN 26RA EGIAZTATUTAKO TESTEN EMAITZAK--

**SITUACIÓN EPIDEMIOLÓGICA DEL CORONAVIRUS (COVID-19) EN EUSKADI**  
-- RESULTADOS DE TESTS VALIDADOS DEL 20 DEL AL 26 DE DICIEMBRE DE 2021--

Osasun Sailburuordetza / Viceconsejería de Salud  
COVID Informazio Zerbitzua / Servicio de Información COVID



**ADIERAZLE NAGUSIAK –2021/12/27**  
**INDICADORES PRINCIPALES**

<b>Asteko positibo kopurua / Número de positivos semanal</b>  <b>30.753</b>	<b>14 eguneko Inzidentzia metatuaren tasa / Tasa de incidencia acumulada en 14 días</b>  <b>2.076,68</b>	<b>7 eguneko inzidentzia metatuaren tasa / Tasa de incidencia acumulada en 7 días</b>  <b>1.398,05</b>
<b>Oinarrizko birsorkuntza tasa / Número reproductivo básico</b>  <b>1,49</b>	<b>Tasen arrazoa / Razón de tasas</b>  <b>2,06</b>	
<b>Ospitaleratu kopurua / Número de personas ingresadas en planta</b>  <b>381</b>	<b>ZIUn ospitaleratu kopurua/ Número de personas ingresadas en UCI</b>  <b>110</b>	<b>Covid-aren ondorioz hildakoak / Personas fallecidas a causa del Covid</b>  <b>30</b>

**OPEN DATA:**

Informe honetan argitaratzen diren datu guztiak hurrengo webgunean dituzue eskuragarri. / Todos los datos publicados en este informe están disponibles en la siguiente página web.

<https://opendata.euskadi.eus/catalogo/-/evolucion-del-coronavirus-covid-19-en-euskadi/>

**TXOSTENEAN ORAIN ARTE ARAZTU EDO ZUZENDU DIREN AKATSAK**  
**ERRORES DEPURADOS O CORREGIDOS HASTA LA FECHA EN EL INFORME**

Txosten honen informazioa etengabe berrikusten eta arazten ari da. Baliteke, gardentasunaren mesedetan, akats puntualen bat egotea, gerora zuzenduko dena. / La información de este informe está continuamente siendo revisada y depurada. En aras de la transparencia puede que haya algún error puntual que se corregirá posteriormente.

**KORONABIRUSAREN EGOERA EPIDEMIOLOGIKOA EUSKADIN (COVID-19)**  
**-- 2021EKO ABENDUAREN 20TIK 26RA EGIAZTATUTAKO TESTEN EMAITZAK--**

**SITUACIÓN EPIDEMIOLÓGICA DEL CORONAVIRUS (COVID-19) EN EUSKADI**  
**-- RESULTADOS DE TESTS VALIDADOS DEL 20 AL 26 DE DICIEMBRE DE 2021--**

	Egindako test diagnostiko kopurua / Número de test diagnósticos realizados:	Emaizta positibo kopurua / Número de resultados positivos:	Emaizta positiboen ehunekoa / Porcentaje de test positivos:	Antigeno testen bidez diagnostikatutako positiboen ehunekoa / Porcentaje de test positivos diagnosticados por test de antígenos
<b>20/12</b>	17.493	2.711	15,5%	29,9%
<b>21/12</b>	20.768	3.588	17,3%	31,6%
<b>22/12</b>	24.832	4.744	19,1%	39,2%
<b>23/12</b>	28.078	5.526	19,7%	38,7%
<b>24/12</b>	27.250	5.954	21,8%	36,3%
<b>25/12</b>	17.377	3.965	22,8%	19,9%
<b>26/12</b>	17.050	4.265	25,0%	23,4%

**14 EGUNEKO INZIDENTZIA TASA METATUA 100,000 BIZTANLEKO HERRIALDE HISTORIKOAREN ARABERA /  
TASA DE INCIDENCIA ACUMULADA DE 14 DÍAS POR 100,000 HABITANTES SEGÚN SU TERRITORIO HISTÓRICO**

	Euskadi		Araba		Bizkaia		Gipuzkoa	
	Tasa	Razón	Tasa	Razón	Tasa	Razón	Tasa	Razón
<b>20/12</b>	1245,53	1,28	1313,71	1,30	968,46	1,53	1611,75	1,10
<b>21/12</b>	1344,31	1,34	1381,25	1,34	1088,30	1,63	1683,93	1,13
<b>22/12</b>	1495,38	1,43	1478,15	1,37	1257,92	1,77	1824,26	1,20
<b>23/12</b>	1668,40	1,54	1603,83	1,42	1465,74	1,93	1955,70	1,27
<b>24/12</b>	1842,79	1,64	1726,48	1,48	1674,26	2,05	2092,00	1,33
<b>25/12</b>	1947,57	1,68	1790,08	1,50	1791,32	2,07	2190,27	1,40
<b>26/12</b>	2076,68	1,76	1875,78	1,53	1939,26	2,17	2305,34	1,47

**7 EGUNEKO INZIDENTZIA TASA METATUA 100,000 BIZTANLEKO HERRIALDE HISTORIKOAREN ARABERA /  
TASA DE INCIDENCIA ACUMULADA DE 7 DÍAS POR 100,000 HABITANTES SEGÚN SU TERRITORIO HISTÓRICO**

	Euskadi		Araba		Bizkaia		Gipuzkoa	
	Tasa	Razón	Tasa	Razón	Tasa	Razón	Tasa	Razón
<b>20/12</b>	711,68	1,33	755,88	1,36	606,68	1,68	955,23	1,10
<b>21/12</b>	782,47	1,39	803,13	1,39	697,19	1,78	1001,31	1,10
<b>22/12</b>	894,84	1,49	857,94	1,38	828,95	1,93	1109,57	1,18
<b>23/12</b>	1028,00	1,61	951,52	1,46	992,74	2,10	1225,33	1,23
<b>24/12</b>	1186,84	1,81	1058,12	1,58	1159,83	2,25	1359,41	1,36
<b>25/12</b>	1277,21	1,91	1118,38	1,67	1243,38	2,27	1445,75	1,54
<b>26/12</b>	1398,05	2,06	1180,16	1,70	1375,84	2,44	1562,76	1,70

**AZKEN EGUNEKO KASU POSITIBO BERRIAK ADIN-TARTEKA /  
NUEVOS CASOS POSITIVOS DEL ÚLTIMO DÍA POR GRUPOS DE EDAD**

26/12	Kasu positibo kopurua / Número de casos positivos	100.000 biztanleko 14 eguneko inzidentzia tasa metatua/ Tasa de incidencia acumulada en 14 días por 100.000 habitantes	Tasen arrazoa/ Razón de tasas I(D)/I(D-7)
0-9	369	2522,72	1,41
10-19	512	2310,99	1,72
20-29	790	3928,13	2,41
30-39	671	2822,61	2,01
40-49	822	2531,93	1,69
50-59	650	1891,21	1,92
60-69	286	1276,15	1,30
70-79	98	529,60	1,24
80-89	47	383,68	1,53
>=90	20	606,35	1,37

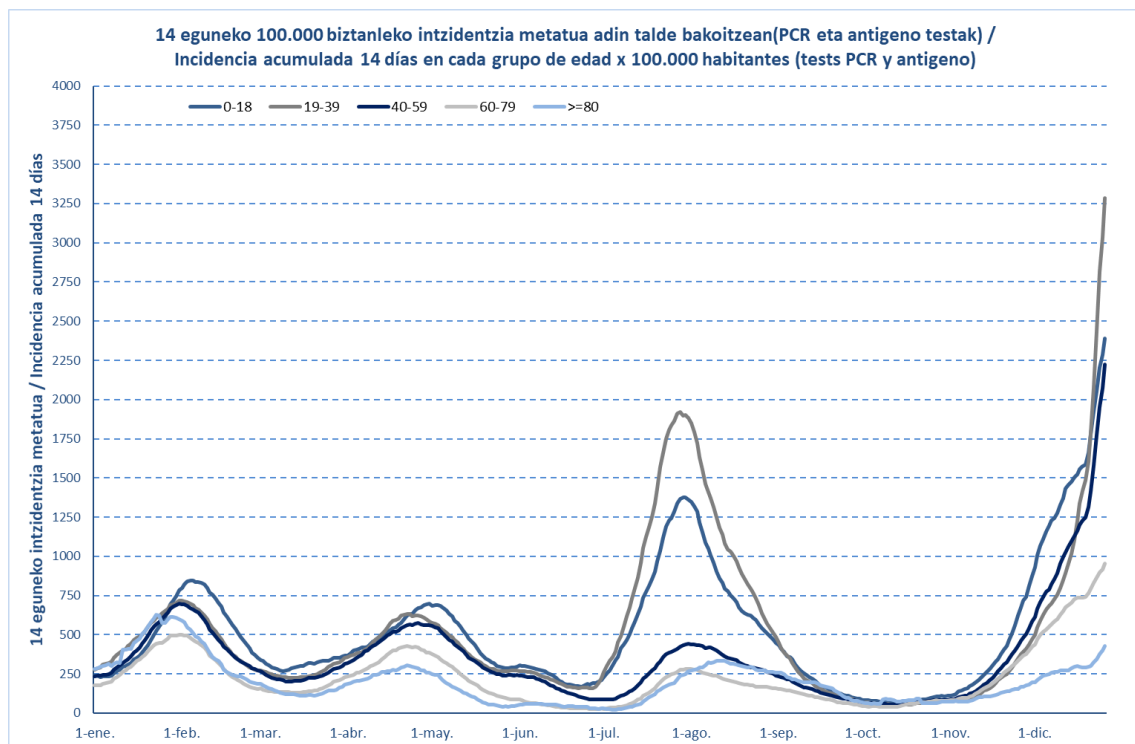

26/12	Kasu positibo kopurua / Número de casos positivos	100.000 biztanleko 14 eguneko inzidentzia tasa metatua/ Tasa de incidencia acumulada en 14 días por 100.000 habitantes	Tasen arrazoa/ Razón de tasas I(D)/I(D-7)
0-2	47	1388,60	1,56
3-5	100	2142,93	1,42
6-12	381	3262,48	1,30
13-16	150	1547,02	2,15
17-18	145	2499,14	2,72

## OINARRIZKO BIRSORKUNTZA TASA / NÚMERO REPRODUCTIVO BÁSICO

	Euskadi (%95 IC)	Araba	Bizkaia	Gipuzkoa
20/12	1,14 (1,12; 1,16)	1,18	1,28	0,99
21/12	1,21 (1,19; 1,22)	1,22	1,38	1,04
22/12	1,34 (1,32; 1,36)	1,25	1,53	1,17
23/12	1,46 (1,44; 1,48)	1,31	1,68	1,27
24/12	1,57 (1,55; 1,59)	1,38	1,75	1,41
25/12	1,53 (1,51; 1,54)	1,36	1,63	1,44
26/12	1,49 (1,47; 1,50)	1,32	1,56	1,44

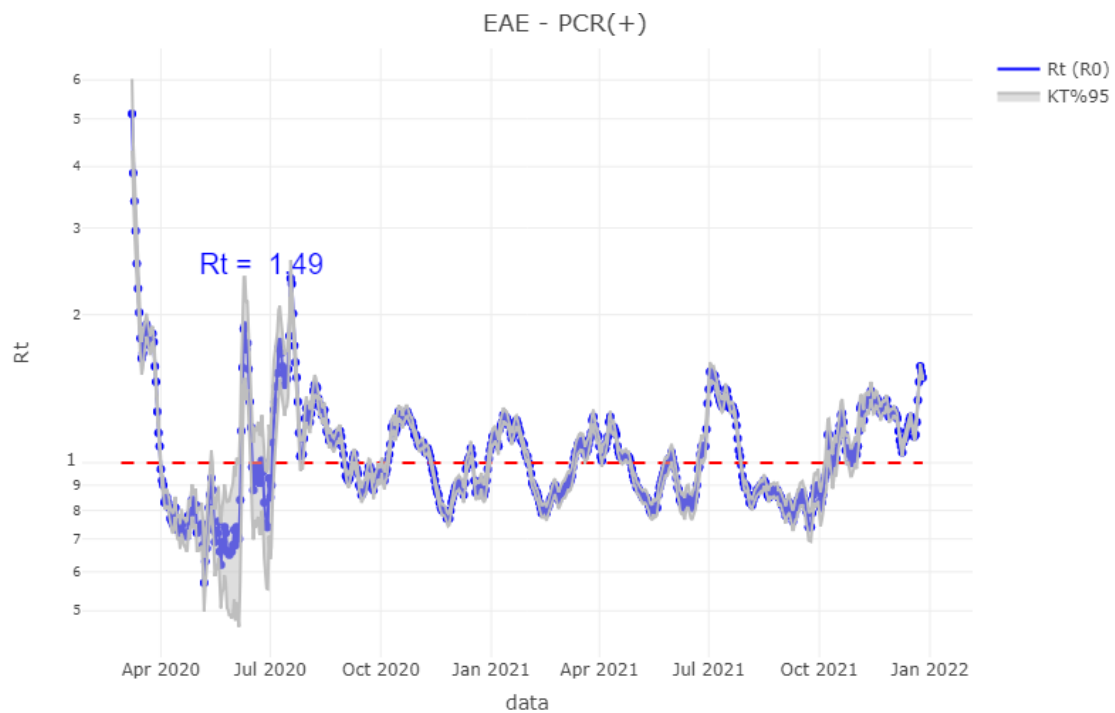

## TEST DIAGNOSTIKOA EGITEKO ARRAZOIA EMAITZA POSITIBOA DUTEN KASUETAN/ MOTIVO DE REALIZACIÓN DEL TEST DIAGNÓSTICO EN CASOS CON RESULTADO POSITIVO

	Kontaktua izatea / Ser contacto *	Sintomak izatea / Ser sintomáticos *	Beste arrazoi bat / Otro motivo *
<b>20/12</b>	26,6%	38,1%	35,3%
<b>21/12</b>	26,5%	37,9%	35,5%
<b>22/12</b>	25,4%	39,3%	35,3%
<b>23/12</b>	24,0%	40,8%	35,1%
<b>24/12</b>	23,4%	41,9%	34,7%
<b>25/12</b>	23,7%	41,1%	35,2%
<b>26/12</b>	23,7%	41,3%	35,0%

\*Azken 7 egunetako emaitzen batazbestekoa / Media de los resultados de los últimos 7 días.

## BALIABIDE ASISTENTZIALEN ERABILERA / UTILIZACIÓN DE LOS RECURSOS ASISTENCIALES

	ZIUn ospitaleratua Osakidetzan/ Personas ingresadas en UCI en Osakidetza	Ospitaleratze berriak Osakidetzan/ Nuevos ingresos en planta en Osakidetza	Osakidetzan ospitaleratuta daudenak / Personas ingresadas en planta en Osakidetza
<b>13/12</b>	92	53	332
<b>14/12</b>	97	33	294
<b>15/12</b>	100	45	299
<b>16/12</b>	99	50	307
<b>17/12</b>	103	61	300
<b>18/12</b>	106	39	309
<b>19/12</b>	105	35	324
<b>20/12</b>	101	41	290
<b>21/12</b>	97	54	292
<b>22/12</b>	101	40	285
<b>23/12</b>	102	80	315
<b>24/12</b>	103	62	308
<b>25/12</b>	103	49	345
<b>26/12</b>	110	56	381

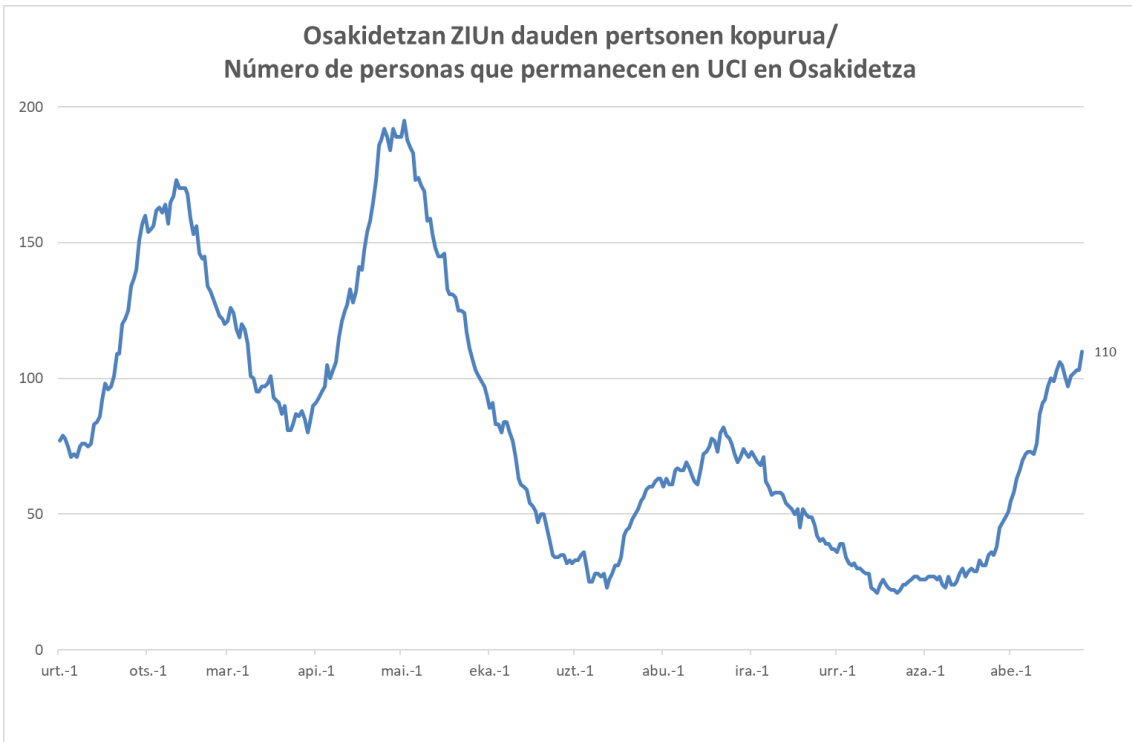
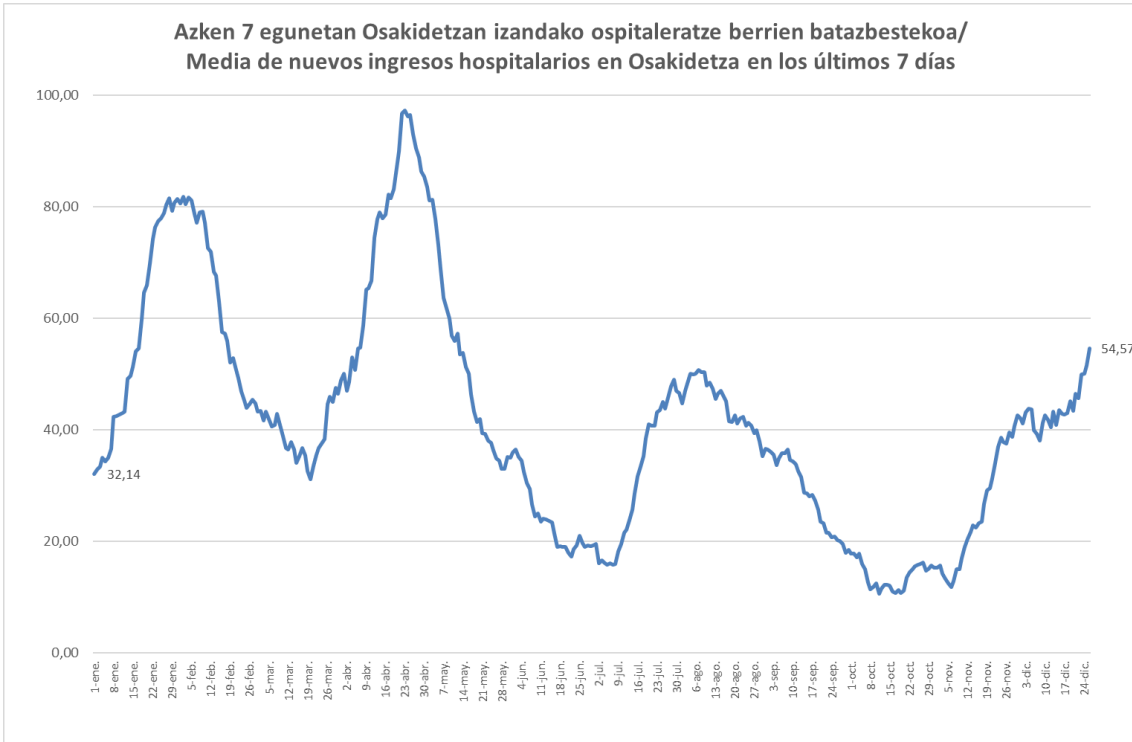

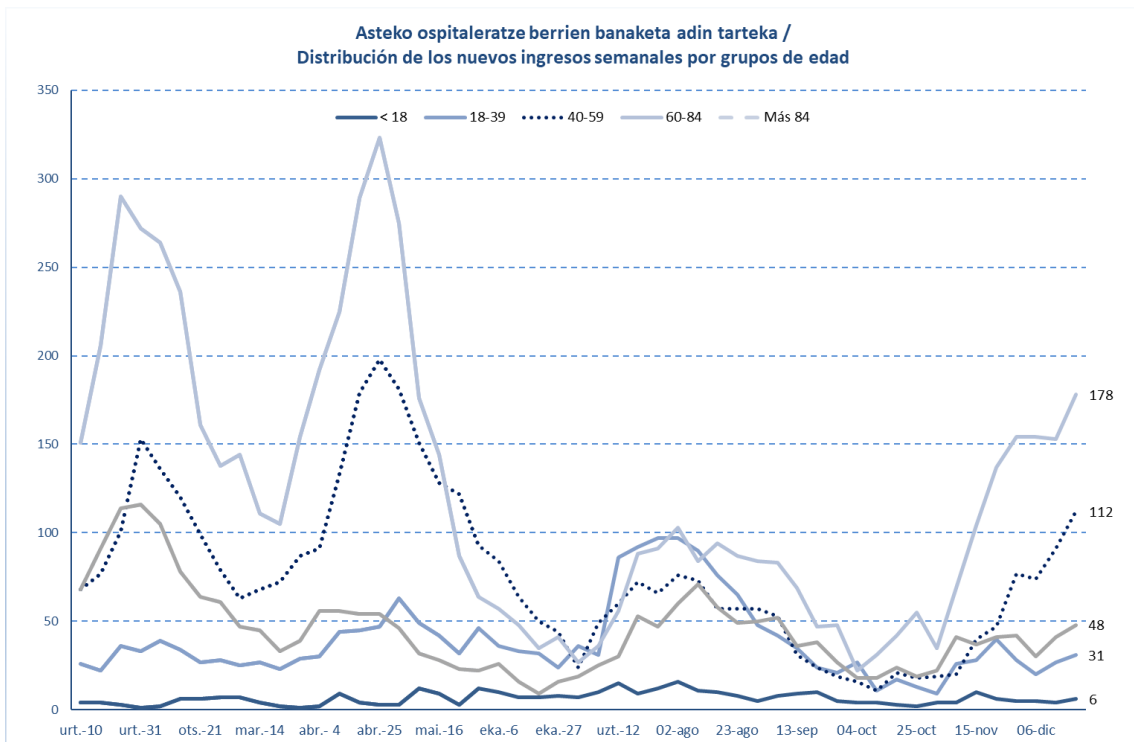
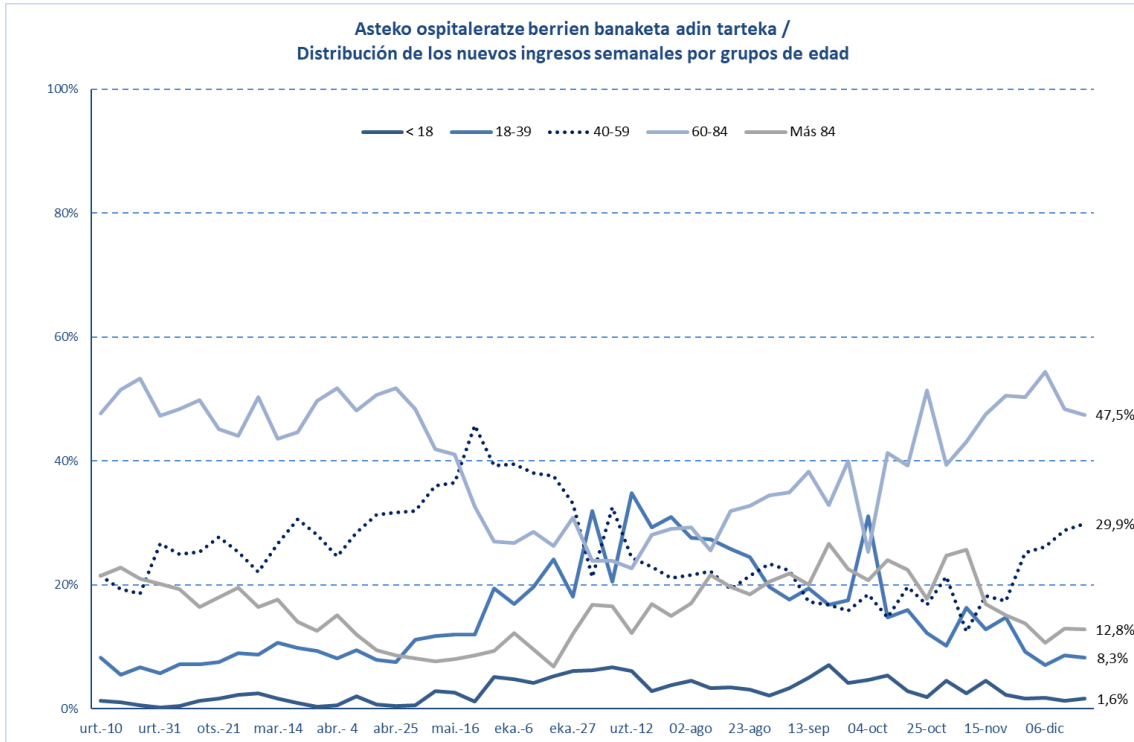

## HILGARRITASUNA / LETALIDAD

Fallecimientos totales registrados en la última semana *	<b>37</b>
Fallecimientos por Covid registrados en la última semana *	<b>30</b>

Adina Edad	Hildakoak Fallecimientos**	Hilgarritasuna Letalidad
0 - 9	1	0,0%
10 - 19	1	0,0%
20 - 29	5	0,0%
30 - 39	14	0,0%
40 - 49	51	0,1%
50 - 59	137	0,3%
60 - 69	400	1,3%
70 - 79	961	5,4%
80 - 89	2.023	15,7%
Más de 90 edo gehiago	1.363	25,1%
<b>GUZTIRA / TOTAL</b>	<b>4.991</b>	<b>1,5%</b>

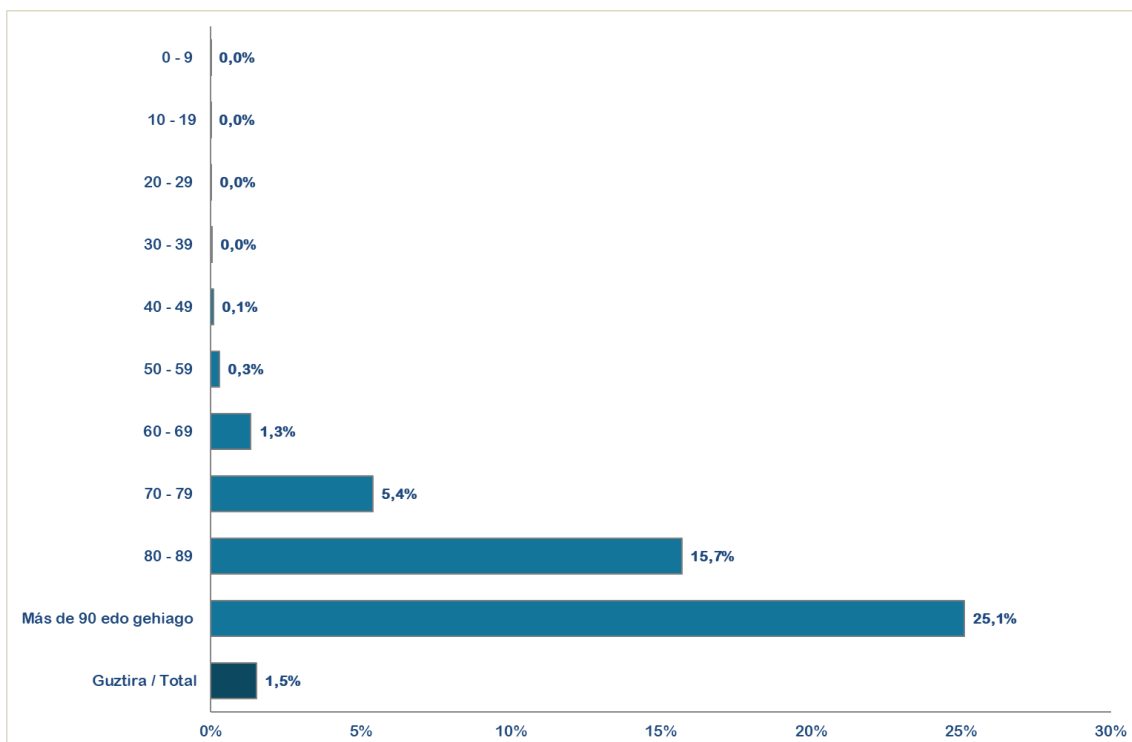

\* Ostiraletik ostegunerako hildakoen erregistroak hartzen dira kontuan (7 egun). / Se consideran los fallecimientos registrados de viernes a jueves (7 días).

\*\*Test positibodunen azken bi hilabeteetako heriotzak hartzen dira kontutan. / Se incluyen los fallecimientos de personas con test positivas en los últimos dos meses.



14 eguneko 100.000 biztanleko intzidentzia metatua Euskadin (PCR eta antigeno testak) /  
Incidencia acumulada 14 días en Euskadi x 100.000 habitantes (tests PCR y de antígeno)

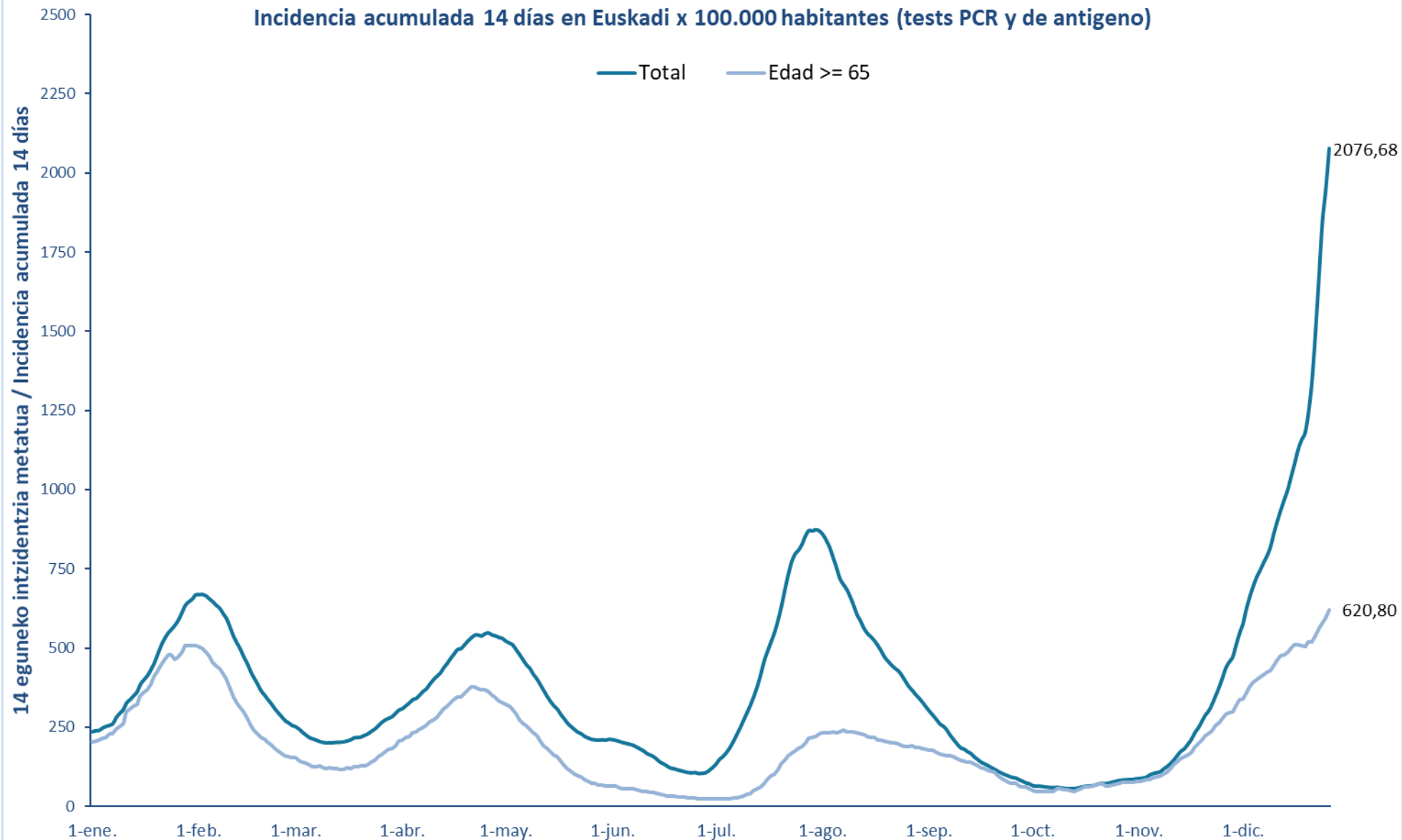

7 eguneko 100.000 biztanleko intzidentzia metatua Euskadin (PCR eta antigeno testak) /  
Incidencia acumulada 7 días en Euskadi x 100.000 habitantes (tests PCR y de antígeno)

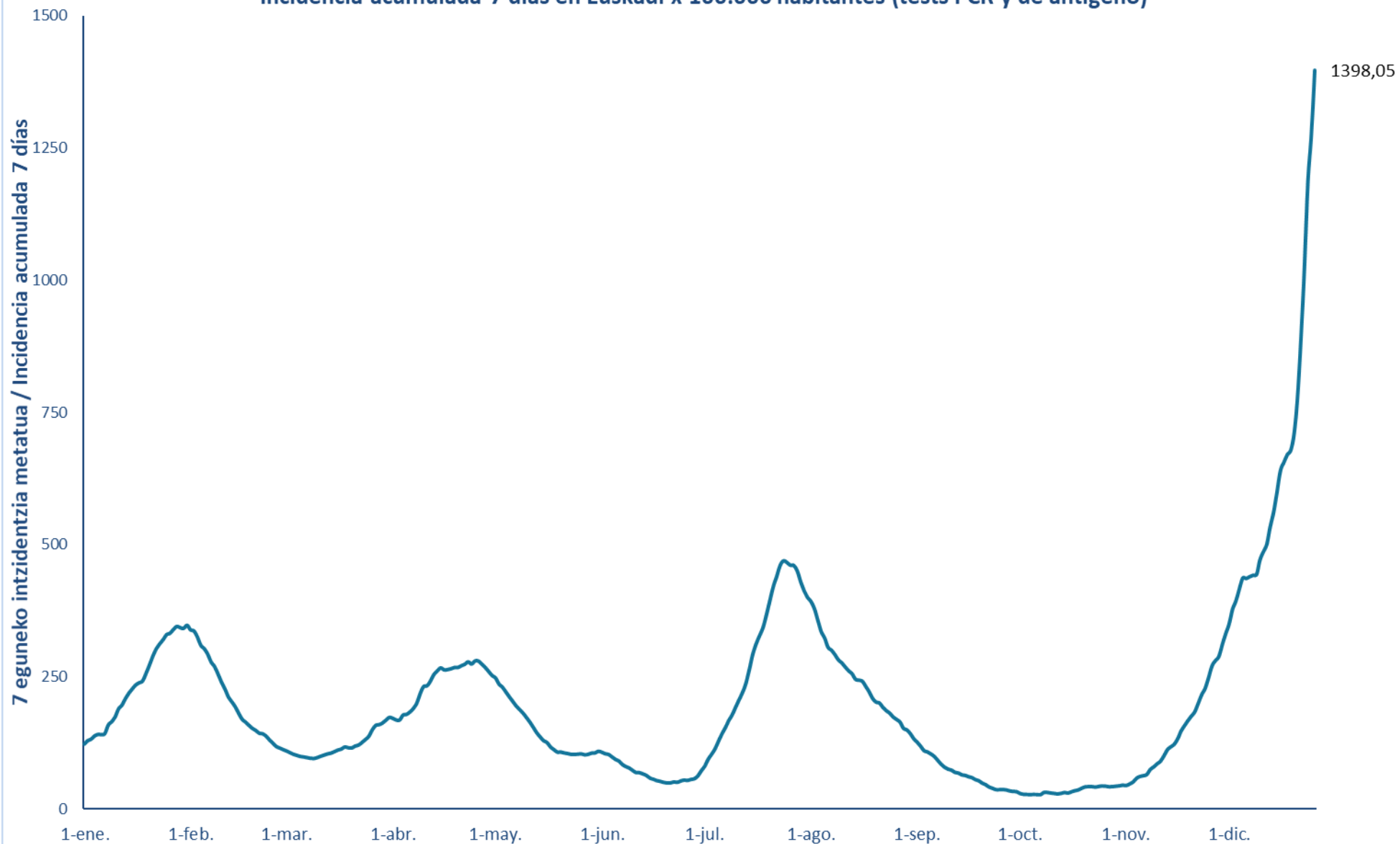

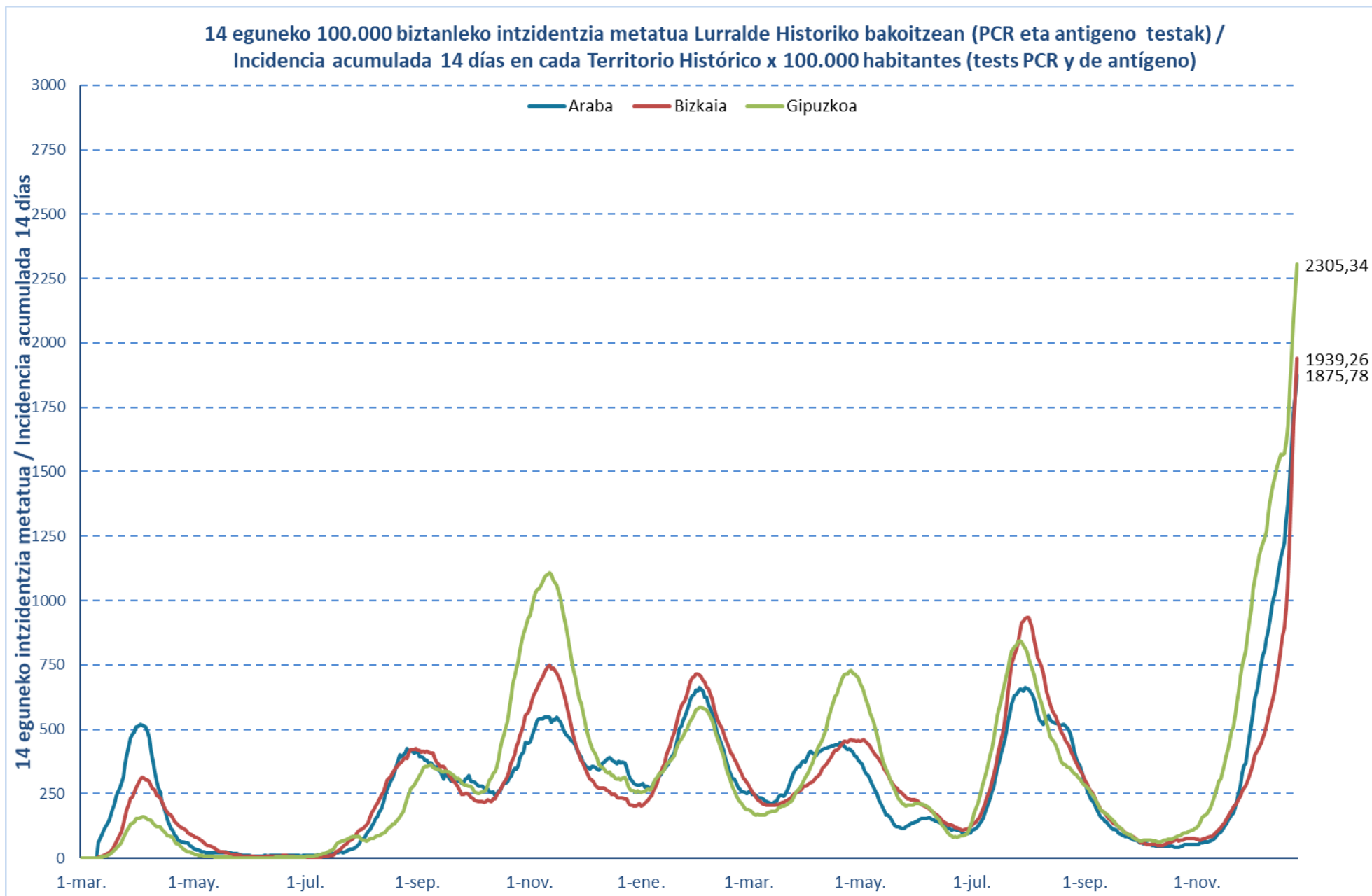

### 7 eguneko 100.000 biztanleko intzidentzia metatua Lurralde Historiko bakoitzean (PCR testak) / Incidencia acumulada 7 días en cada Territorio Histórico x 100.000 habitantes (test PCRs)

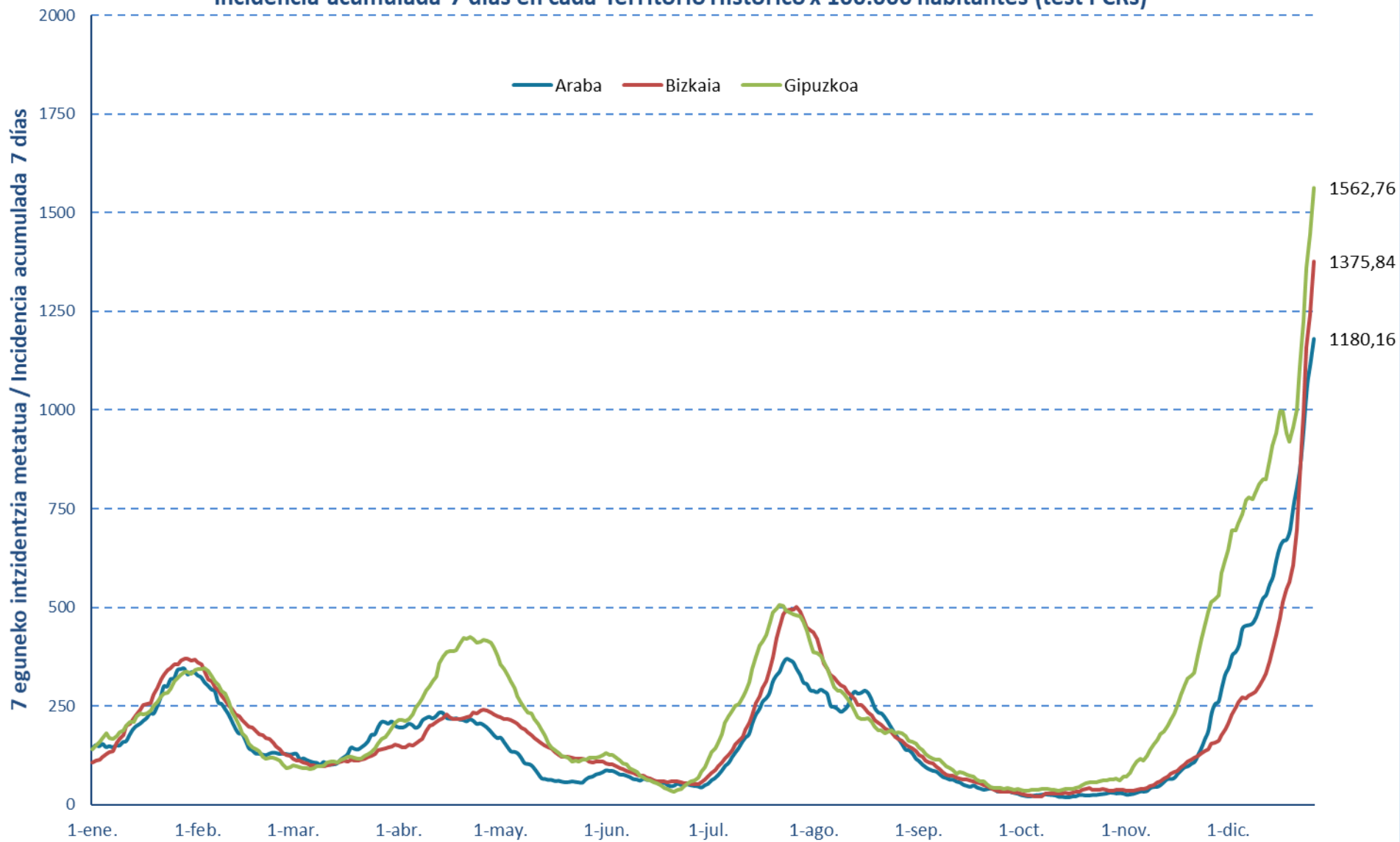

### Euskadiko 14 eguneko inzidentzia tasen arrazoiaren bilakaera / Evolución de la razón de tasas de 14 días en Euskadi

Tasen arrazoia / Razón de tasas

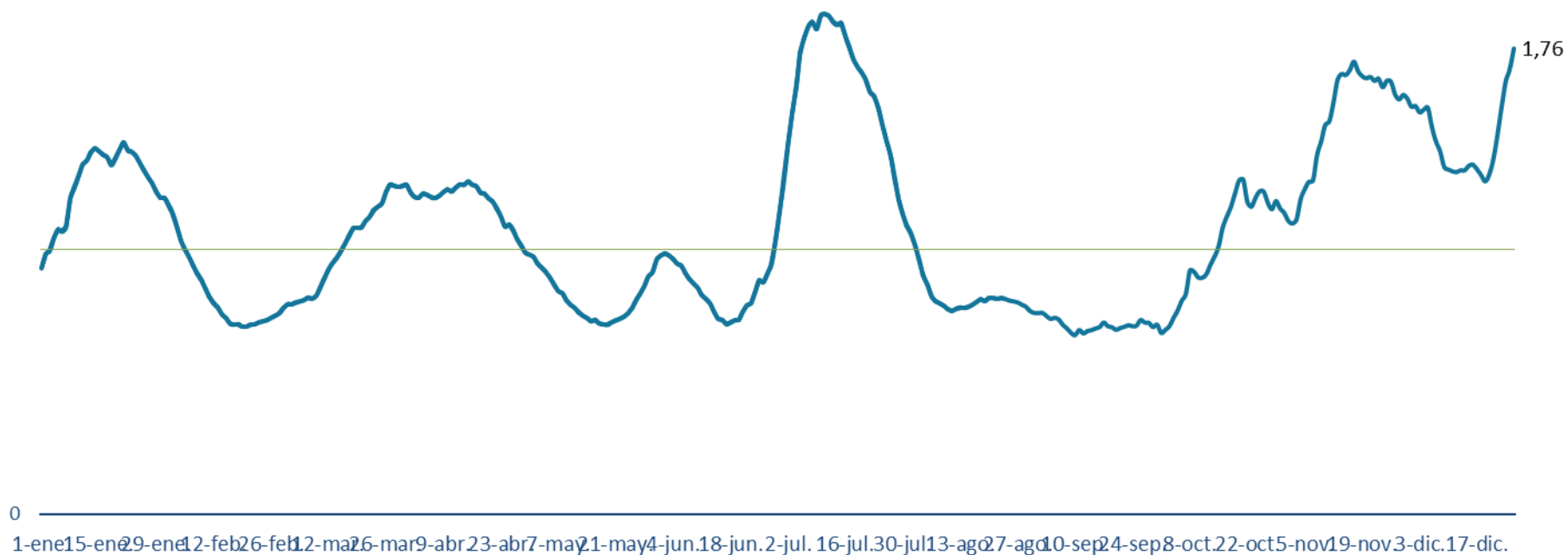

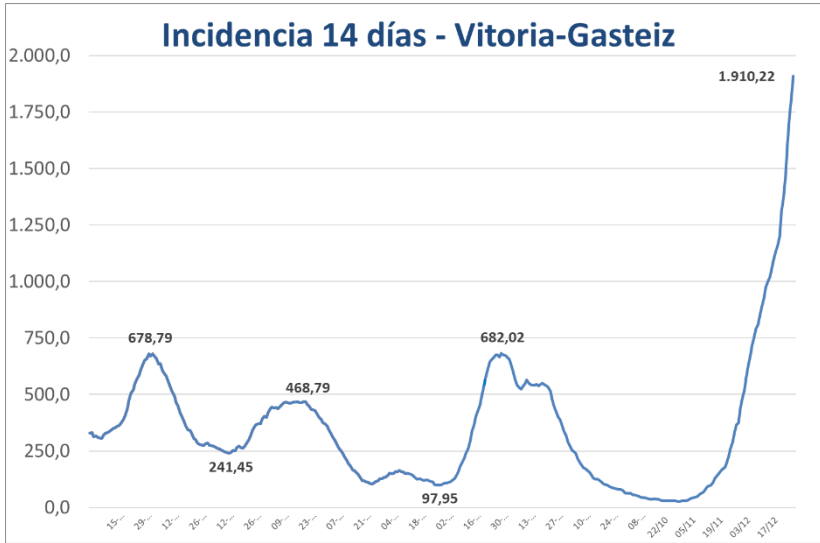

**PCR POSITIBO BERRIAK EUSKADIKO UDALERRIETAN /  
NUEVOS POSITIVOS PCR EN LOS MUNICIPIOS DE EUSKADI**

UDALERRIA / MUNICIPIO	20/12	21/12	22/12	23/12	24/12	25/12	26/12	Tasa	I(D)/I(D-7)
Agurain/Salvatierra	8	7	4	19	14	10	15	2372,50	1,05
Alegría-Dulantzi	3	5	5	4	9	1	5	1337,58	1,83
Amurrio	6	8	16	19	21	13	6	1471,44	1,30
Añana	0	0	0	0	0	0	0	0,00	-
Aramaio	3	3	4	7	3	5	0	2837,84	1,14
Armiñón	0	0	0	0	1	0	0	896,86	1,00
Arraia-Maeztu	1	0	3	0	0	1	0	683,06	2,50
Arratzua-Ubarrundia	1	4	2	6	2	3	3	3091,79	1,78
Artziniega	3	2	5	3	6	1	3	1883,83	0,95
Asparrena	1	0	2	0	1	1	2	1670,79	0,44
Ayala/Aiara	3	3	9	3	7	2	3	1139,90	5,50
Baños de Ebro/Mañueta	1	0	0	0	0	0	0	934,58	1,50
Barrundia	3	1	2	2	1	1	0	2444,21	1,15
Berantevilla	0	3	1	1	0	0	0	1402,81	1,75
Bernedo	2	0	2	1	2	1	0	1698,11	4,50
Campezo/Kanpezu	0	2	1	2	2	3	0	1413,76	1,25
Elburgo/Burgelu	0	0	0	1	0	0	1	941,92	0,86
Elciego	1	1	2	1	0	2	0	1159,42	2,00
Elvillar/Bilar	2	0	0	0	3	0	0	3693,18	1,63
Erriberagoitia/Ribera Alta	0	0	0	4	1	1	0	963,86	1,14
Harana/Valle de Arana	0	0	1	0	0	0	0	1271,19	1,50
Iruña Oka/Iruña de Oca	5	4	9	5	6	5	1	1615,60	1,87
Iruraiz-Gauna	0	0	0	1	0	1	0	549,45	0,60
Kripan	0	0	0	0	0	1	0	1092,90	2,00
Kuartango	1	0	0	1	2	0	0	1612,90	2,00
Labastida/Bastida	4	3	2	3	3	2	0	1793,72	2,15
Lagrán	0	2	0	0	1	0	0	3977,27	1,75
Laguardia	3	1	1	0	1	1	0	1694,92	1,00
Lanciego/Lantziego	1	3	2	4	3	4	0	2788,84	5,25
Lantarón	0	0	0	1	2	2	1	1058,20	2,00
Lapuebla de Labarca	1	3	0	6	0	2	1	2616,61	1,28
Laudio/Llodio	11	26	19	18	52	12	22	1542,15	1,49
Legutio	5	4	5	5	1	5	3	2510,92	1,44
Leza	0	0	0	0	0	1	0	442,48	-
Moreda de Álava/Moreda Araba	0	0	1	3	1	2	0	4089,22	2,75
Navaridas	4	2	2	2	0	1	0	8500,00	2,83
Okondo	1	2	4	2	1	1	1	2136,40	0,96

Oyón-Oion	8	4	11	11	10	8	6	3209,32	1,59
Peñacerrada-Urizaharra	0	1	0	0	1	0	0	1041,67	1,00
Ribera Baja/Erribera Beitia	2	4	1	1	1	0	2	1311,68	0,81
Samaniego	1	0	0	0	0	0	0	4979,25	0,86
San Millán/Donemiliaga	2	0	0	1	1	1	0	1928,37	0,70
Urkabustaiz	0	1	0	4	2	2	3	896,55	2,17
Valdegovía/Gaubea	2	0	2	0	1	1	1	1221,80	1,63
Villabuena de Álava/Eskuernaga	1	1	0	0	1	0	0	1418,44	2,00
Vitoria-Gasteiz	440	341	397	539	551	376	411	1910,22	1,59
Yécora/Iekora	0	0	1	0	0	1	0	4494,38	1,00
Zalduondo	0	0	0	1	0	1	0	3553,30	1,17
Zambrana	0	0	0	0	0	0	0	672,65	0,50
Zigoitia	2	3	4	7	4	0	3	1991,80	2,13
Zuia	3	9	0	6	1	1	7	1735,82	1,86
<b>ARABA</b>	<b>535</b>	<b>453</b>	<b>520</b>	<b>694</b>	<b>719</b>	<b>476</b>	<b>500</b>	<b>1875,78</b>	<b>1,53</b>

Abadiño	11	26	30	16	29	6	27	2785,66	1,74
Abanto y Ciérvana-Abanto Zierbena	5	16	13	12	15	14	16	1305,13	2,34
Ajangiz	0	0	1	3	4	5	0	2954,55	-
Alonsotegi	7	3	3	12	10	6	0	2090,72	2,57
Amorebieta-Etxano	19	30	46	50	79	21	37	2415,76	1,56
Amoroto	1	3	0	3	3	2	1	3614,46	1,07
Arakaldo	0	0	0	0	0	0	0	588,24	1,00
Arantzazu	1	4	2	1	1	0	1	3350,52	4,33
Areatza	1	1	2	1	3	1	2	1219,51	2,50
Arrankudiaga	0	1	3	1	6	0	0	1768,17	1,13
Arratzu	0	0	0	0	1	4	0	1219,51	1,67
Arrieta	0	1	2	0	0	0	2	1420,96	2,00
Arrigorriaga	12	40	20	39	52	17	17	2352,84	2,25
Artea	1	3	2	0	2	0	1	1525,66	1,83
Artzentales	1	1	1	1	0	0	3	2533,53	1,06
Atxondo	2	2	1	4	4	1	1	2310,47	0,97
Aulesti	1	3	1	0	2	0	1	1946,11	2,60
Bakio	1	3	4	4	7	1	4	1027,79	3,00
Balmaseda	6	7	9	21	13	3	12	1309,24	2,33
Barakaldo	92	132	199	236	257	149	179	1701,01	2,41
Barrika	0	0	5	3	3	1	2	1828,87	1,75
Basauri	40	58	66	113	153	88	46	1879,47	2,41
Bedia	3	1	2	0	0	0	0	1811,25	1,06
Berango	7	16	23	37	25	10	16	2573,98	2,03
Bermeo	20	19	38	70	82	51	39	2229,45	3,70
Berriatua	1	3	0	2	0	2	2	1034,21	1,00
Berriz	2	7	14	2	11	5	7	1394,25	1,97



Bilbao	409	653	791	946	966	818	912	2181,38	2,42
Busturia	8	2	1	2	7	4	2	1911,22	2,82
Derio	5	11	21	14	20	5	8	2176,89	1,79
Dima	4	2	2	2	7	0	1	1599,44	2,09
Durango	45	34	37	34	70	26	69	2056,31	1,30
Ea	0	1	1	2	3	6	0	2272,73	2,71
Elantxobe	0	0	1	2	1	1	0	1680,67	6,00
Elorrio	13	2	25	14	30	13	25	2645,01	1,74
Erandio	13	31	45	46	52	28	27	1477,51	2,03
Ereño	1	0	0	0	1	1	0	1086,96	-
Ermua	25	22	30	29	23	22	39	1903,99	1,26
Errigoiti	0	1	1	2	3	1	2	2244,90	11,00
Etxebarri	10	20	19	19	47	12	18	1858,64	1,38
Etxebarria	1	0	0	0	2	2	0	805,37	3,00
Forua	0	1	1	4	2	4	1	1438,05	3,25
Fruiz	1	0	3	2	0	1	1	1788,91	3,33
Galdakao	26	37	76	78	83	39	27	1803,82	1,79
Galdames	1	0	1	0	2	0	3	1184,83	1,67
Gamiz-Fika	0	2	5	2	7	0	0	1616,46	2,44
Garai	0	0	1	0	0	0	2	1857,59	2,00
Gatika	2	1	7	4	1	1	4	2122,50	1,84
Gautegiz Arteaga	0	0	1	0	0	0	0	236,13	2,00
Gernika-Lumo	11	28	24	54	81	79	21	2189,43	3,12
Getxo	103	145	218	281	196	57	159	2164,96	2,29
Gizaburuaga	0	1	1	2	3	1	0	8500,00	1,89
Gordexola	2	1	4	4	3	2	3	1683,11	1,93
Gorliz	2	9	13	16	6	10	9	1583,82	1,68
Güeñes	7	2	13	19	12	5	5	1447,51	2,50
Ibarrangelu	0	0	2	1	1	1	1	966,18	-
Igorre	5	11	8	11	19	3	7	2064,55	2,02
Ispaster	0	2	1	1	5	0	1	2016,13	1,36
Iurreta	5	4	2	4	13	3	7	1925,16	1,27
Izurtza	1	0	1	0	0	1	2	1742,16	2,50
Karrantza Harana/Valle de Carranza	2	3	3	7	3	7	0	1129,15	3,20
Kortezubi	3	2	0	0	2	2	1	2488,69	11,00
Lanestosa	0	0	2	0	0	0	0	727,27	-
Larrabetzu	1	3	8	6	3	4	2	2339,18	1,45
Laukiz	1	2	5	6	1	1	4	2255,64	2,25
Leioa	42	46	100	108	86	30	106	2128,95	3,11
Lekeitio	9	21	19	17	38	29	16	2504,50	3,12
Lemoa	3	9	12	4	18	2	2	1819,18	3,88
Lemoiz	0	0	2	4	6	1	2	1829,75	1,77
Lezama	1	4	5	7	10	5	7	2279,32	1,08

Loiu	5	5	2	13	3	0	9	2250,11	2,48
Mallabia	3	0	5	2	0	0	1	1512,61	1,50
Mañaria	0	1	0	1	1	0	0	1532,57	1,14
Markina-Xemein	6	10	4	13	17	11	12	1850,75	2,51
Maruri-Jatabe	0	2	3	1	1	0	0	1091,70	2,50
Mendata	1	2	1	2	0	0	0	2222,22	3,00
Mendexa	1	0	0	1	4	3	1	3177,97	2,50
Meñaka	0	1	1	2	2	2	5	2556,82	3,00
Morga	0	4	1	6	0	3	0	4134,37	3,20
Mundaka	0	2	5	8	6	4	2	1465,00	4,50
Mungia	18	16	45	48	34	13	54	1996,76	1,84
Munitibar-Arbatzegi Gerrikaitz	0	0	0	0	0	0	0	0,00	-
Murueta	0	0	0	6	0	3	0	4180,06	3,25
Muskiz	6	14	23	13	14	11	2	1363,82	2,68
Muxika	0	6	1	6	4	4	3	1872,91	3,50
Nabarniz	0	1	1	0	0	1	0	1276,60	-
Ondarroa	13	7	6	16	9	21	4	1529,12	1,25
Orozko	2	3	1	2	8	4	5	1330,29	2,06
Ortuella	11	17	12	25	12	16	15	1829,12	2,34
Otxandio	0	1	3	2	1	1	2	2435,42	0,97
Plentzia	4	5	15	14	14	1	9	1977,27	2,07
Portugalete	26	58	93	81	62	92	23	1334,69	1,94
Santurtzi	31	72	73	159	102	87	29	1706,46	2,31
Sestao	17	13	42	20	55	20	27	961,61	2,40
Sondika	3	4	10	13	8	3	5	1257,17	2,59
Sopela	19	13	48	45	52	6	48	2474,38	2,40
Sopuerta	1	2	5	6	15	1	3	1791,40	1,88
Sukarrieta	0	1	0	0	0	1	0	898,20	3,00
Trucios-Turtzioz	0	0	1	3	3	1	0	2692,31	2,00
Ubide	1	1	0	0	1	0	1	2222,22	-
Ugao-Miraballes	8	5	6	8	7	10	3	1655,31	2,06
Urduliz	0	5	10	16	8	3	11	1771,87	1,67
Urduña/Orduña	2	5	4	1	10	3	2	968,58	1,21
Valle de Trápaga-Trapagaran	5	33	17	25	31	13	5	1636,44	1,80
Zaldibar	4	3	8	3	7	3	1	1444,99	1,47
Zalla	13	10	5	21	24	5	9	1374,24	2,83
Zamudio	3	7	8	6	6	6	5	1539,39	2,13
Zaratamo	2	2	5	1	9	1	2	1882,21	1,41
Zeanuri	4	3	4	2	5	2	3	3987,24	1,67
Zeberio	1	0	3	0	5	0	1	1568,27	1,00
Zierbena	0	1	0	5	0	0	4	1312,34	1,11
Ziortza-Bolibar	0	0	1	0	0	1	0	683,37	1,50
<b>BIZKAIA</b>	<b>1206</b>	<b>1828</b>	<b>2471</b>	<b>2981</b>	<b>3135</b>	<b>1970</b>	<b>2218</b>	<b>1939,26</b>	<b>2,17</b>

Abaltzisketa	0	0	0	0	4	0	2	4777,07	1,50
Aduna	0	3	1	1	1	0	0	2277,43	0,73
Aia	6	10	4	6	2	1	1	2670,03	1,33
Aizarnazabal	2	1	0	9	1	3	3	2860,86	2,75
Alegia	0	6	3	0	4	3	3	2335,93	1,11
Albiztur	0	0	1	0	2	1	1	2047,78	1,50
Alkiza	6	6	4	9	2	1	5	11714,29	4,10
Altzaga	0	0	0	0	0	0	2	1092,90	-
Altzo	0	1	0	0	0	2	1	1025,64	-
Amezketza	2	0	5	4	9	5	3	4456,52	2,16
Andoain	13	21	21	29	48	28	28	1974,91	1,29
Anoeta	0	4	3	6	7	7	6	1822,66	3,08
Antzuola	4	2	3	5	13	4	5	2156,95	2,24
Arama	0	0	1	1	1	0	0	1470,59	-
Aretxabaleta	11	15	29	37	30	32	6	3276,84	1,31
Arrasate/Mondragón	48	50	61	84	62	53	85	3124,72	1,29
Asteasu	1	6	4	1	10	5	1	2564,10	2,22
Astigarraga	4	13	22	16	19	16	13	2007,79	2,13
Ataun	3	1	2	3	7	1	2	1316,54	1,64
Azkoitia	28	17	39	25	21	7	23	1977,80	1,38
Azpeitia	10	53	49	21	41	66	59	2976,35	1,25
Baliarrain	0	0	0	0	0	1	0	606,06	-
Beasain	27	24	44	62	43	27	24	2674,56	1,81
Beizama	0	0	0	0	1	0	0	3225,81	0,50
Belauntza	0	0	0	1	0	0	0	766,28	0,67
Berastegi	6	5	4	5	7	1	2	5988,59	1,58
Bergara	24	35	32	32	56	41	16	2666,93	1,15
Berrobi	3	1	1	1	2	1	2	3752,04	1,64
Bidania-Goiatz	2	0	1	1	0	6	5	3750,00	2,63
Deba	4	9	13	6	19	9	16	2255,64	1,17
Donostia / San Sebastián	210	204	381	397	513	331	361	2013,26	1,58
Eibar	24	35	45	57	44	28	81	1870,86	1,17
Elduain	1	2	0	0	0	0	1	2880,66	0,70
Elgeta	3	4	4	3	4	4	3	4420,87	1,61
Elgoibar	9	14	28	21	37	12	27	1776,43	1,67
Errenteria	40	50	79	83	105	78	76	1914,08	1,43
Errezil	2	0	3	0	1	0	2	1932,37	1,71
Eskoriatza	8	13	12	12	19	18	4	3241,53	1,15
Ezkio-Itsaso	0	0	3	1	2	1	1	3312,30	1,50
Gabiria	1	0	0	1	1	0	1	1169,59	0,86
Gaintza	0	0	0	0	0	0	0	877,19	1,00
Gaztelu	0	0	5	0	1	0	4	6547,62	5,50
Getaria	0	2	4	12	7	3	5	1872,79	1,47

Hernani	37	36	49	48	60	44	24	2330,55	1,51
Hernalde	0	0	0	0	0	0	1	327,87	-
Hondarribia	8	17	27	24	38	29	32	1625,06	1,38
Ibarra	3	10	11	12	11	11	6	2183,00	1,57
Idiazabal	4	5	3	6	8	4	5	3193,28	1,10
Ikaztegieta	0	0	1	0	1	1	2	1440,33	2,33
Irun	55	103	118	79	151	73	67	1710,74	1,32
Irura	2	8	5	6	11	9	2	2924,94	1,56
Itsasondo	2	0	1	1	0	2	0	1923,08	1,56
Larraul	1	3	1	1	0	1	0	8366,53	1,24
Lasarte-Oria	22	25	43	44	38	34	27	1890,26	1,52
Lazkao	9	7	15	25	15	5	7	2095,17	1,40
Leaburu	1	0	1	0	0	0	0	1851,85	1,17
Legazpi	20	32	39	22	21	34	19	3401,12	1,62
Legorreta	3	4	12	4	14	6	4	3691,28	3,24
Leintz Gatzaga	1	3	0	3	0	2	0	4273,50	1,67
Lezo	10	11	12	18	19	17	12	2286,18	1,88
Lizartza	1	0	1	1	1	3	2	2927,58	1,19
Mendaro	1	2	4	4	1	3	2	898,35	1,12
Mutiloa	1	2	0	0	1	0	0	3921,57	1,43
Mutriku	12	9	9	10	3	3	10	2314,64	1,21
Oiartzun	13	36	39	30	27	31	8	2777,51	1,62
Olaberria	1	0	5	1	1	1	3	2290,08	1,91
Oñati	36	83	58	79	73	40	67	6103,94	1,97
Ordizia	17	5	19	38	22	25	19	2353,53	1,60
Orendain	0	0	1	0	0	0	0	1895,73	1,33
Orexa	0	0	0	0	0	0	0	0,00	-
Orio	8	12	7	17	15	8	20	3065,88	1,16
Ormaiztegi	0	2	4	5	3	1	3	2115,99	0,84
Pasaia	11	23	30	30	38	28	15	1477,10	1,35
Segura	2	1	3	2	2	2	1	1696,02	1,24
Soraluze-Placencia de las Armas	4	8	8	5	7	4	7	1962,76	1,37
Tolosa	37	45	60	75	73	58	70	3360,82	1,48
Urneta	11	3	18	14	16	13	8	1852,15	1,69
Urretxu	21	12	21	21	21	17	19	3250,84	1,55
Usurbil	6	13	16	16	24	6	28	2821,81	1,39
Villabona	7	20	25	24	23	20	22	3566,00	1,53
Zaldibia	2	0	4	4	7	7	10	2110,98	11,67
Zarautz	18	38	50	87	72	50	62	2424,29	1,43
Zegama	4	1	0	1	1	6	5	2038,13	1,24
Zerain	0	0	0	0	1	0	0	364,96	0,50
Zestoa	6	15	14	17	15	14	3	3980,48	1,53
Zizurkil	5	12	12	12	15	9	7	3591,43	1,25

Zumaia	9	20	23	30	26	31	13	2371,02	1,97
Zumarraga	23	5	19	15	17	18	20	2148,46	1,32
<b>GIPUZKOA</b>	936	1238	1699	1783	2038	1466	1503	2305,34	1,47

<b>OTROS</b>	34	69	54	68	62	53	43		
--------------	----	----	----	----	----	----	----	--	--

\*14 eguneko tasa 100.000 biztanleko. Tasak kalkulatzeko EUSTATen Biztanleen Udal-Erroldaren Estatistikan 2020ko urtarrilaren 1erako argitaratutako biztanleria hartzen da. / Tasa de 14 días por 100.000 habitantes. Las tasas se calculan con respecto a la población publicada por EUSTAT en la Estadística Municipal de Habitantes para el 1 de enero del 2020. [https://eu.eustat.eus/bankupx/pxweb/eu/euskara/-/PX\\_2212\\_ep06b.px](https://eu.eustat.eus/bankupx/pxweb/eu/euskara/-/PX_2212_ep06b.px)

\*\* Inzidentzia tasen arrazoiak  $-I(D)/I(D-7)$ - gaurko 14 eguneko inzidentzia metatuaren tasa duela astebeteko 14 eguneko inzidentzia metatuaren tasarekin konparatzen du. Tasen arrazoiaren balioa 1en azpitik dagoenean inzidentzia tasak behera egin duela esan nahi du. Duela astebeteko inzidentzia tasa zero den kasuetan “-“ agertzen da. / La razón de tasas de incidencia  $-I(D)/I(D-7)$ - compara la tasa de incidencia acumulada en 14 días a fecha de hoy, con la tasa de incidencia acumulada en 14 días de hace una semana. En caso de que el valor de la ratio sea un valor por debajo de 1, significa que la incidencia ha disminuido. Cuando la tasa de incidencia de hace una semana es cero se indica con “-“.

+ Semaforoa 14 eguneko inzidentzia tasaren arabera: berdez < 60, horiz 60-99,99 bitartean, laranja 100-149,99 bitartean eta gorri >=150. / Semaforo según la tasa de incidencia acumulada en 14 días en verde <60, en amarillo entre 60-99,99, en naranja entre 100-149,99 y en rojo >= 150.

## PCR POSITIBO BERRIAK EUSKADIKO OSASUN EREMUETAN / NUEVOS POSITIVOS PCR EN LAS ZONAS DE SALUD DE EUSKADI

Alfabetoz ordenatuta./ Ordenado alfabéticamente.

OSASUN-EREMUAK/ZONAS DE SALUD	20/12	21/12	22/12	23/12	24/12	25/12	26/12	Tasa*+	I(D)/I(D-7)**
Abetxuko	7	7	5	21	12	5	6	2545,26	1,73
Aranbizkarra I	14	12	18	26	14	16	21	1343,93	1,86
Aranbizkarra II	15	15	21	16	27	16	22	1758,79	1,61
Casco Viejo (Vitoria)	16	19	20	17	29	20	29	1251,91	1,78
Gazalbide Txagorritxu	27	13	30	24	37	12	18	1501,83	1,84
La Habana	21	13	9	16	14	10	13	1186,62	1,81
Lakua - Arriaga	24	32	26	39	21	20	32	2009,07	1,38
Lakuabizkarra	68	39	48	60	59	51	56	1974,87	1,66
Llanada Alavesa	17	13	13	29	27	16	20	2033,93	0,94
Montaña alavesa	3	5	4	4	5	4	0	1615,80	1,71
Norte-Villarreal	6	10	9	12	5	9	8	2602,84	1,32
Norte-Zuya	6	11	2	17	6	4	12	1515,15	1,71
Olaguibel	70	38	38	65	70	49	41	1705,88	1,65
Olarizu	20	23	19	35	39	18	21	1617,10	1,77
Salburua	39	28	41	47	57	33	36	2611,14	1,57
San Martín	44	32	43	60	56	56	53	1615,22	1,69
Sansomendi	8	9	7	14	23	13	8	1223,18	1,97
Valles Alaveses I	6	5	11	6	10	8	2	1653,24	1,95
Valles Alaveses II	5	8	1	5	4	0	2	1818,18	1,07
Zabalgana	57	45	68	77	86	42	43	2692,14	1,30
Zaramaga	14	16	8	21	7	11	14	1066,19	1,26
<b>OSI ARABA</b>	487	393	441	611	608	413	457	1775,43	1,54
Rioja	23	17	22	31	21	26	8	2700,24	1,58
<b>OSI ARABAKO ERRIOXA</b>	23	17	22	31	21	26	8	2700,24	1,58
Desierto / Urban	15	11	17	29	25	12	11	1573,26	2,68
La Paz	19	39	54	65	47	37	58	1893,63	2,96
Lutxana	3	7	16	20	9	15	24	1694,69	1,91
Rontegi	11	21	26	27	27	15	18	1646,42	2,75
San Vicente	18	16	31	36	54	46	30	1610,97	2,21
Sestao Kueto	7	7	12	6	12	7	14	938,69	2,09
Sestao Markonzaga	10	6	30	15	45	14	14	976,83	2,73
Zaballa C.S.	7	24	23	23	44	11	15	1562,38	2,34
Zuazo	19	14	32	36	53	12	21	1496,61	2,02
<b>OSI BARAKALDO SESTAO</b>	109	145	241	257	316	169	205	1504,10	2,41
Abadiño-Elorrio-Berriz	31	39	78	39	83	30	61	2302,37	1,66
Aiala	12	18	32	26	44	19	14	1343,19	1,34
Amorebieta	20	31	47	48	78	20	37	2347,96	1,54
Arratia	20	34	33	19	56	8	16	1979,19	2,14
Arrigorriaga	18	39	26	43	74	21	12	2105,46	2,08

Basauri-Ariz	28	33	39	77	99	62	29	1887,01	2,43
Basauri-Kareaga	13	23	25	37	51	25	11	1685,83	2,26
Bermeo	21	21	42	76	86	57	41	2109,17	3,70
Durango	52	40	39	41	81	27	80	1993,48	1,31
Etxebarri	9	20	20	17	46	11	17	1905,38	1,37
Galdakao	28	40	83	83	87	42	28	1845,39	1,75
Gernika	15	33	25	59	85	89	22	2136,25	3,30
Gernikaldea	9	14	12	28	21	21	9	1736,39	3,77
Lekeitio	11	31	22	24	58	41	20	2718,10	2,47
Llodio	15	31	27	22	60	17	27	1492,09	1,47
Markina - Xemein	8	10	5	14	19	14	12	1605,19	2,48
Ondarroa	13	12	6	18	9	24	5	1528,16	1,26
<b>OSI BARRUALDE-GALDAKAO</b>	<b>323</b>	<b>469</b>	<b>561</b>	<b>671</b>	<b>1037</b>	<b>528</b>	<b>441</b>	<b>1934,97</b>	<b>1,84</b>
Basurto	24	56	42	45	69	49	45	2175,96	2,15
Begoña	19	21	27	43	28	35	21	2204,87	1,93
Bolueda	16	14	23	22	23	13	23	1894,37	2,67
Bombero Etxaniz	64	94	117	196	151	82	161	2936,34	2,99
Casco Viejo (Bilbao)	13	25	36	40	33	34	26	2288,80	2,32
Deusto	23	44	43	66	67	60	72	2031,73	2,39
Gazteleku	20	22	44	31	29	37	56	1665,79	2,24
Indautxu	26	45	52	78	73	66	85	2703,84	2,70
Javier Sáenz de Buruaga	20	39	66	47	52	38	66	3183,25	2,79
Karmelo	14	13	17	29	41	22	12	2022,23	2,18
La Peña	13	17	25	16	10	22	32	1835,67	1,70
Mina del Morro	15	18	23	22	32	39	27	2133,57	2,70
Miribilla-La Merced	44	37	59	56	71	51	32	2449,63	2,13
Otxarkoaga	6	18	21	18	24	27	24	1500,31	3,15
Rekalde	30	29	35	39	48	41	36	1282,60	2,33
San Adrián	5	21	32	29	28	16	33	2260,56	2,43
San Ignacio	16	52	36	52	53	56	57	1834,31	2,37
Santutxu-Solokoetxe	16	32	31	40	45	35	32	1946,46	2,22
Txurdinaga	11	25	16	42	40	42	35	1959,18	2,21
Zorroza	13	17	23	30	42	31	21	1637,43	2,39
Zurbaran	7	14	21	16	21	34	13	1718,03	2,43
<b>OSI BILBAO-BASURTO</b>	<b>415</b>	<b>653</b>	<b>789</b>	<b>957</b>	<b>980</b>	<b>830</b>	<b>909</b>	<b>2118,33</b>	<b>2,41</b>
Abanto-Muskiz	11	32	33	26	27	25	18	1305,81	2,47
Balmaseda	9	11	16	33	18	11	15	1404,02	2,17
Buenavista	10	29	38	25	17	34	6	1568,57	2,82
Güeñes	9	3	17	24	13	7	8	1498,36	2,28
Ortuella	11	18	12	24	12	16	16	1817,54	2,37
Portugalete - Centro	11	13	35	40	23	25	11	1327,33	1,87
Portugalete-Repelega	8	20	32	30	26	36	6	1221,61	1,66
Santurtzi-Centro-Mamariga	12	29	34	65	26	26	22	1741,89	2,12
Santurtzi Kabiezes	16	39	30	86	67	53	11	1648,14	2,28

Trapagaran	5	32	17	25	32	14	5	1627,11	1,80
Zalla	15	12	10	26	41	6	14	1431,01	2,40
<b>OSI EZKERRALDEA ENKARTERRI CRUCES</b>	117	238	274	404	302	253	132	1497,86	2,14
Alango	28	39	53	81	44	7	45	2170,27	2,25
Algorta	48	61	84	119	104	17	66	2195,55	2,29
Astrabudua	5	12	11	21	18	5	16	1402,67	1,67
Erandio	8	19	33	22	34	23	11	1489,68	2,36
Gorliz - Plentzia	6	14	36	34	28	12	21	1827,87	1,83
Las Arenas	32	54	90	105	63	42	76	1864,65	2,50
Leioa	35	34	84	81	68	21	79	2072,00	3,10
Mungia	22	29	76	67	51	21	74	1851,17	1,98
Sopela	26	34	80	100	85	16	75	2300,90	2,14
Txorierrri	14	28	47	54	46	19	34	1854,89	1,79
<b>OSI URIBE</b>	224	324	594	684	541	183	497	1965,87	2,22
Arrasate	52	50	66	91	62	58	87	2917,41	1,27
Bergara	30	41	38	42	74	49	24	2734,20	1,25
Oñati	36	84	58	79	73	40	67	5914,30	1,98
Valle de Leniz	20	31	38	51	51	51	8	3234,27	1,26
<b>OSI ALTO DEBA</b>	138	206	200	263	260	198	186	3453,52	1,42
Dumboa	22	46	39	30	73	36	21	1566,90	1,22
Hondarribia	8	17	27	24	39	30	36	1577,00	1,41
Irun - Centro	34	60	73	48	73	39	45	1445,83	1,38
<b>OSI BIDASOA</b>	64	123	139	102	185	105	102	1515,34	1,32
Deba	16	16	22	15	22	12	26	2255,15	1,17
Eibar	13	25	30	39	34	21	49	1759,52	1,16
Elgoibar	13	23	39	28	44	19	37	1627,89	1,53
Ermua	28	22	35	31	23	22	37	1856,15	1,26
Torrekua	11	10	15	18	11	6	31	1734,69	1,18
<b>OSI DEBABARRENA</b>	81	96	141	131	134	80	180	1817,15	1,25
Aiete	30	18	34	56	42	45	22	2615,11	2,10
Alza-Roteta	16	23	30	27	43	20	23	1546,31	1,38
Amara Berri	36	30	57	61	95	40	51	1833,68	1,51
Amara Centro	15	25	22	32	36	28	16	2019,83	1,70
Beraun - Erretereria	12	14	21	27	31	30	19	1518,54	1,38
Bidebieta	3	6	5	15	32	3	8	1623,42	1,50
Egia	18	13	40	31	34	15	28	1913,97	1,50
Gros	33	28	39	50	53	49	74	1563,56	1,65
Hernani - Urnieta - Astigarraga	51	51	92	78	93	77	44	2064,53	1,62
Intxaurreondo	5	10	18	19	27	21	24	1743,78	1,59
Iztietia - Erretereria	27	35	58	58	75	50	60	2091,63	1,46
Lasarte - Usurbil	28	38	60	62	65	42	55	2083,41	1,47
Lezo-San Juan	12	11	15	22	25	28	12	2014,52	1,67
Loiola	6	8	10	9	10	12	12	1539,93	1,23
Oiartzun	12	35	39	30	27	31	8	2750,90	1,61



Ondarreta	35	23	76	70	90	65	69	2256,05	1,52
Parte Vieja	7	19	45	17	49	31	25	2023,12	1,81
Pasai Antxo	2	7	12	18	11	2	9	1381,46	1,55
Pasajes San Pedro	10	16	15	13	21	17	7	1383,79	1,20
Zarautz – Orio - Aia	32	62	61	112	90	59	83	2500,46	1,35
Zumaia - Zestoa - Getaria	17	39	42	63	47	50	25	2596,74	1,76
<b>OSI DONOSTIALDEA</b>	407	511	791	870	996	715	674	2004,96	1,54
Azkoitia	28	17	38	24	20	7	22	1933,98	1,36
Azpeitia	12	53	54	21	43	67	63	2857,14	1,27
Beasain	40	34	53	76	60	38	40	2453,66	1,51
Lazkao	13	9	22	29	24	7	11	1831,33	1,54
Legazpi	20	32	38	21	21	34	19	3256,03	1,58
Ordizia	19	5	25	44	30	34	33	2036,63	1,81
Zumarraga	45	17	43	39	41	37	40	2496,91	1,42
<b>OSI GOIERRI-ALTO UROLA</b>	177	167	273	254	239	224	228	2425,03	1,46
Alegia	7	11	23	8	39	26	21	2963,51	1,84
Andoain	14	22	22	30	48	28	30	1976,59	1,30
Ibarra	15	18	23	23	23	16	20	2971,56	1,54
Tolosa	41	45	59	73	68	53	67	3074,11	1,46
Villabona	20	60	54	58	71	51	43	3225,00	1,61
<b>OSI TOLOSALDEA</b>	97	156	181	192	249	174	181	2834,06	1,51
<b>Otros</b>	49	90	97	99	86	67	65		

\*14 eguneko tasa 100.000 biztanleko/ Tasa de 14 días por 100.000 habitantes.

\*\* Inzidentzia tasen arrazoiak  $-I(D)/I(D-7)$ - gaurko 14 eguneko inzidentzia metatuaren tasa duela astebeteko 14 eguneko inzidentzia metatuaren tasarekin konparatzen du. Tasen arrazoiaren balioa 1en azpitik dagoenean inzidentzia tasak behera egin duela esan nahi du. Duela astebeteko inzidentzia tasa zero den kasuetan “-” agertzen da. / La razón de tasas de incidencia  $-I(D)/I(D-7)$ - compara la tasa de incidencia acumulada en 14 días a fecha de hoy, con la incidencia acumulada en 14 días de hace una semana. En caso de que el valor de la ratio sea un valor por debajo de 1, significa que la incidencia ha disminuido. Cuando la tasa de incidencia de hace una semana es cero se indica con “-”.

+ Semaforoa 14 eguneko inzidentzia tasaren arabera: berdez < 60, horiz 60-99,99 bitartean, laranja 100-149,99 bitartean eta gorri >=150. / Semaforo según la tasa de incidencia acumulada en 14 días: en verde <60, en amarillo entre 60-99,99, en naranja entre 100-149,99 y en rojo >= 150.