

KORONABIRUSAREN EGOERA EPIDEMIOLOGIKOA EUSKADIN (COVID-19)
-- 2021EKO AZAROAREN 15ETIK 21RA EGIAZTATUTAKO TESTEN EMAITZAK--

SITUACIÓN EPIDEMIOLÓGICA DEL CORONAVIRUS (COVID-19) EN EUSKADI
-- RESULTADOS DE TESTS VALIDADOS DEL 15 AL 21 DE NOVIEMBRE DE 2021--

Osasun Sailburuordetza / Viceconsejería de Salud
COVID Informazio Zerbitzua / Servicio de Información COVID



ADIERAZLE NAGUSIAK –2021/11/22
INDICADORES PRINCIPALES

**Asteko positibo kopurua /
Número de positivos
semanal**

4.038

**14 eguneko Inzidentzia
metatuaren tasa /
Tasa de incidencia
acumulada en 14 días**

300,68

**7 eguneko inzidentzia
metatuaren tasa /
Tasa de incidencia
acumulada en 7 días**

183,57

**Oinarrizko birsorkuntza
tasa / Número
reproductivo básico**

1,26

**Tasen arrazoia /
Razón de tasas**

1,65

**Ospitaleratu kopurua /
Número de personas
ingresadas en planta**

168

**ZIUn ospitaleratu kopurua/
Número de personas
ingresadas en UCI**

31

**Covid-aren ondorioz
hildakoak / Personas
fallecidas a causa del Covid**

5

OPEN DATA:

Informe honetan argitaratzen diren datu guztiak hurrengo webgunean dituzue eskuragarri. / Todos los datos publicados en este informe están disponibles en la siguiente página web.

<https://opendata.euskadi.eus/catalogo/-/evolucion-del-coronavirus-covid-19-en-euskadi/>

TXOSTENEAN ORAIN ARTE ARAZTU EDO ZUZENDU DIREN AKATSAK
ERRORES DEPURADOS O CORREGIDOS HASTA LA FECHA EN EL INFORME

Txosten honen informazioa etengabe berrikusten eta arazten ari da. Baliteke, gardentasunaren mesedetan, akats puntualen bat egotea, gerora zuzenduko dena. / La información de este informe está continuamente siendo revisada y depurada. En aras de la transparencia puede que haya algún error puntual que se corregirá posteriormente.

KORONABIRUSAREN EGOERA EPIDEMIOLOGIKOA EUSKADIN (COVID-19)
-- 2021EKO AZAROAREN 15ETIK 21RA EGIAZTATUTAKO TESTEN EMAITZAK--

SITUACIÓN EPIDEMIOLÓGICA DEL CORONAVIRUS (COVID-19) EN EUSKADI
-- RESULTADOS DE TESTS VALIDADOS DEL 15 AL 21 DE NOVIEMBRE DE 2021--

	Egindako test diagnostiko kopurua / Número de test diagnósticos realizados:	Emaizta positibo kopurua / Número de resultados positivos:	Emaizta positiboen ehunekoa / Porcentaje de test positivos:	Antigeno testen bidez diagnostikatutako positiboen ehunekoa / Porcentaje de test positivos diagnosticados por test de antígenos
15/11	6.766	434	6,4%	39,9%
16/11	7.633	527	6,9%	36,6%
17/11	8.099	691	8,5%	40,4%
18/11	8.819	639	7,2%	43,0%
19/11	8.064	662	8,2%	39,9%
20/11	6.650	595	8,9%	23,9%
21/11	5.821	490	8,4%	37,6%

**14 EGUNEKO INZIDENTZIA TASA METATUA 100,000 BIZTANLEKO HERRIALDE HISTORIKOAREN ARABERA /
TASA DE INCIDENCIA ACUMULADA DE 14 DÍAS POR 100,000 HABITANTES SEGÚN SU TERRITORIO HISTÓRICO**

	Euskadi		Araba		Bizkaia		Gipuzkoa	
	Tasa	Razón	Tasa	Razón	Tasa	Razón	Tasa	Razón
15/11	196,25	1,66	110,84	1,63	129,32	1,56	333,54	1,73
16/11	211,26	1,68	123,26	1,74	136,37	1,60	361,99	1,72
17/11	232,08	1,71	132,64	1,82	151,17	1,65	396,00	1,73
18/11	247,17	1,67	145,06	1,79	161,35	1,67	420,29	1,66
19/11	266,99	1,66	155,66	1,70	174,06	1,66	455,54	1,65
20/11	286,81	1,65	168,98	1,72	186,24	1,66	489,83	1,64
21/11	300,68	1,65	174,43	1,75	197,82	1,64	510,37	1,65

**7 EGUNEKO INZIDENTZIA TASA METATUA 100,000 BIZTANLEKO HERRIALDE HISTORIKOAREN ARABERA /
TASA DE INCIDENCIA ACUMULADA DE 7 DÍAS POR 100,000 HABITANTES SEGÚN SU TERRITORIO HISTÓRICO**

	Euskadi		Araba		Bizkaia		Gipuzkoa	
	Tasa	Razón	Tasa	Razón	Tasa	Razón	Tasa	Razón
15/11	122,06	1,65	68,14	1,60	82,50	1,76	230,69	1,68
16/11	132,20	1,67	78,44	1,75	85,81	1,70	249,84	1,63
17/11	147,16	1,73	87,22	1,92	94,77	1,68	280,24	1,70
18/11	157,20	1,75	94,79	1,89	101,74	1,71	302,17	1,70
19/11	166,79	1,66	97,51	1,68	108,70	1,66	318,96	1,72
20/11	175,34	1,57	103,87	1,60	114,97	1,61	327,15	1,64
21/11	183,57	1,57	109,32	1,68	119,66	1,53	335,34	1,57

**AZKEN EGUNEKO KASU POSITIBO BERRIAK ADIN-TARTEKA /
NUEVOS CASOS POSITIVOS DEL ÚLTIMO DÍA POR GRUPOS DE EDAD**

21/11	Kasu positibo kopurua / Número de casos positivos	100.000 biztanleko 14 eguneko inzidentzia tasa metatua/ Tasa de incidencia acumulada en 14 días por 100.000 habitantes	Tasen arrazoia/ Razón de tasas I(D)/I(D-7)
0-9	94	472,55	1,63
10-19	62	357,11	1,67
20-29	21	221,65	1,87
30-39	47	281,49	1,60
40-49	101	393,37	1,69
50-59	61	250,02	1,71
60-69	63	267,56	1,90
70-79	30	273,10	1,36
80-89	8	138,57	1,25
>=90	2	136,51	1,48

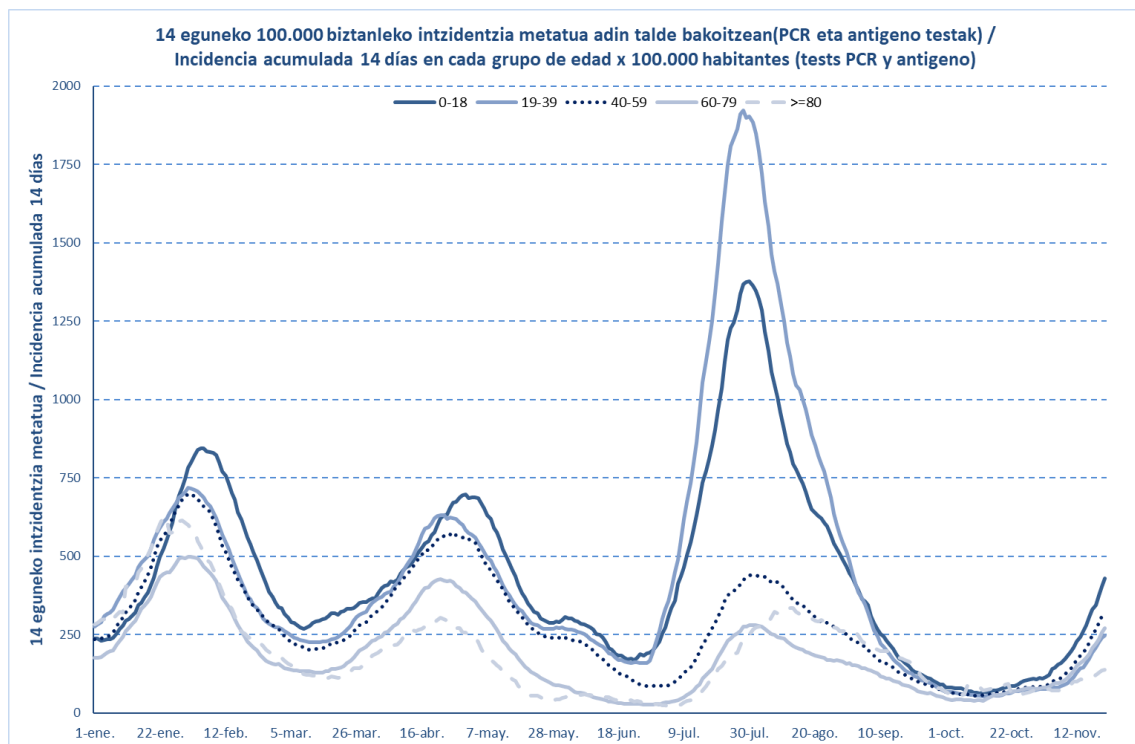

21/11	Kasu positibo kopurua / Número de casos positivos	100.000 biztanleko 14 eguneko inzidentzia tasa metatua/ Tasa de incidencia acumulada en 14 días por 100.000 habitantes	Tasen arrazoia/ Razón de tasas I(D)/I(D-7)
0-2	7	166,88	1,45
3-5	28	385,69	1,60
6-12	106	759,77	1,65
13-16	11	172,42	1,76
17-18	4	132,96	2,08

OINARRIZKO BIRSORKUNTZA TASA / NÚMERO REPRODUCTIVO BÁSICO

	Euskadi (%95 IC)	Araba	Bizkaia	Gipuzkoa
15/11	1,30 (1,26; 1,35)	1,28	1,35	1,28
16/11	1,31 (1,26; 1,39)	1,36	1,29	1,31
17/11	1,35 (1,31; 1,40)	1,42	1,32	1,36
18/11	1,35 (1,30; 1,40)	1,42	1,32	1,35
19/11	1,33 (1,28; 1,37)	1,34	1,32	1,33
20/11	1,29 (1,25; 1,33)	1,30	1,30	1,29
21/11	1,26 (1,22; 1,30)	1,27	1,26	1,26

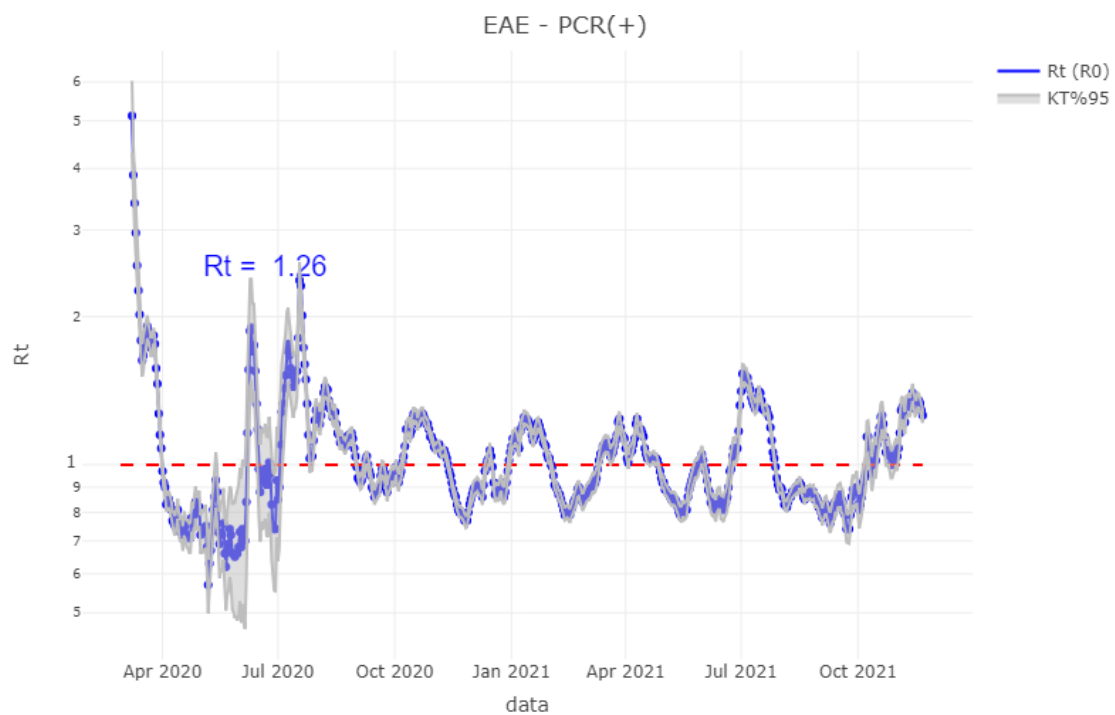

TEST DIAGNOSTIKOA EGITEKO ARRAZOA EMAITZA POSITIBOA DUTEN KASUETAN/ MOTIVO DE REALIZACIÓN DEL TEST DIAGNÓSTICO EN CASOS CON RESULTADO POSITIVO

	Kontaktua izatea / Ser contacto *	Sintomak izatea / Ser sintomáticos *	Beste arrazoi bat / Otro motivo *
15/11	35,1%	46,6%	18,3%
16/11	35,1%	46,6%	18,4%
17/11	33,1%	47,2%	19,7%
18/11	33,0%	47,1%	19,9%
19/11	32,1%	47,5%	20,4%
20/11	32,0%	47,0%	21,1%
21/11	31,1%	47,3%	21,7%

*Azken 7 egunetako emaitzen batazbestekoa / Media de los resultados de los últimos 7 días.

BALIABIDE ASISTENTZIALEN ERABILERA / UTILIZACIÓN DE LOS RECURSOS ASISTENCIALES

	ZIUn ospitaleratuak Osakidetzan/ Personas ingresadas en UCI en Osakidetza	Ospitaleratze berriak Osakidetzan/ Nuevos ingresos en planta en Osakidetza	Osakidetzan ospitaleratuta daudenak / Personas ingresadas en planta en Osakidetza
08/11	23	28	93
09/11	27	16	85
10/11	24	24	93
11/11	24	23	96
12/11	25	24	100
13/11	28	20	103
14/11	30	25	114
15/11	27	25	116
16/11	29	22	116
17/11	30	26	114
18/11	29	45	137
19/11	29	41	133
20/11	33	23	132
21/11	31	37	168

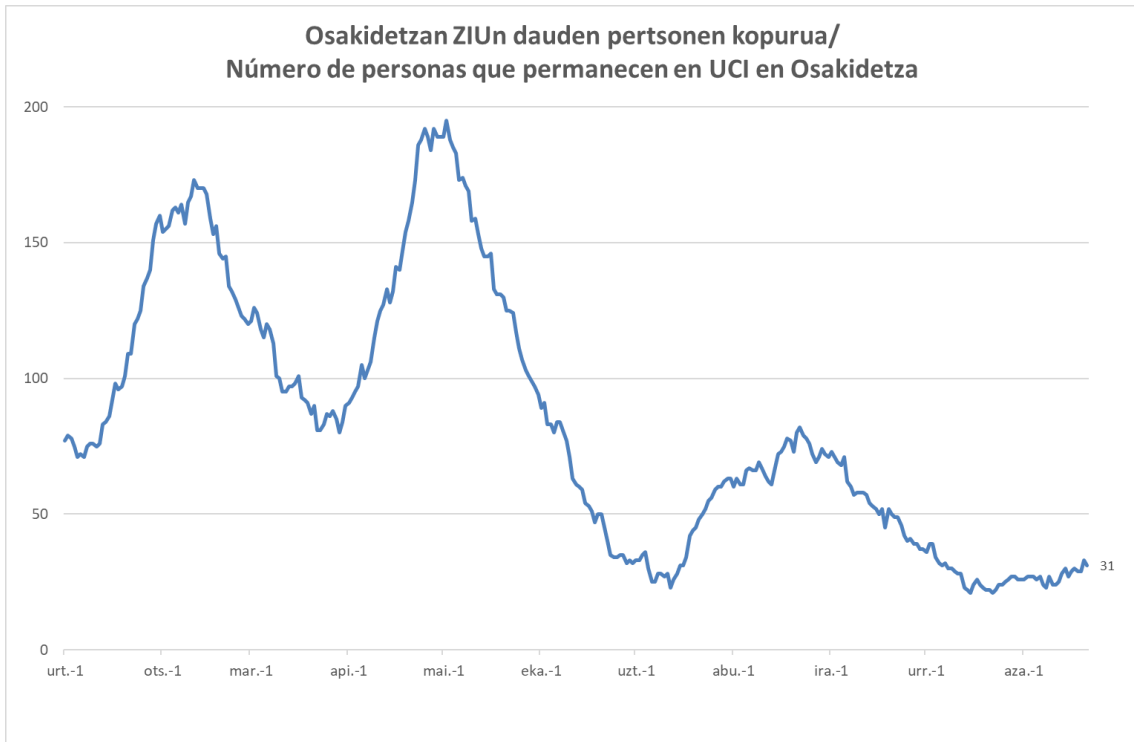
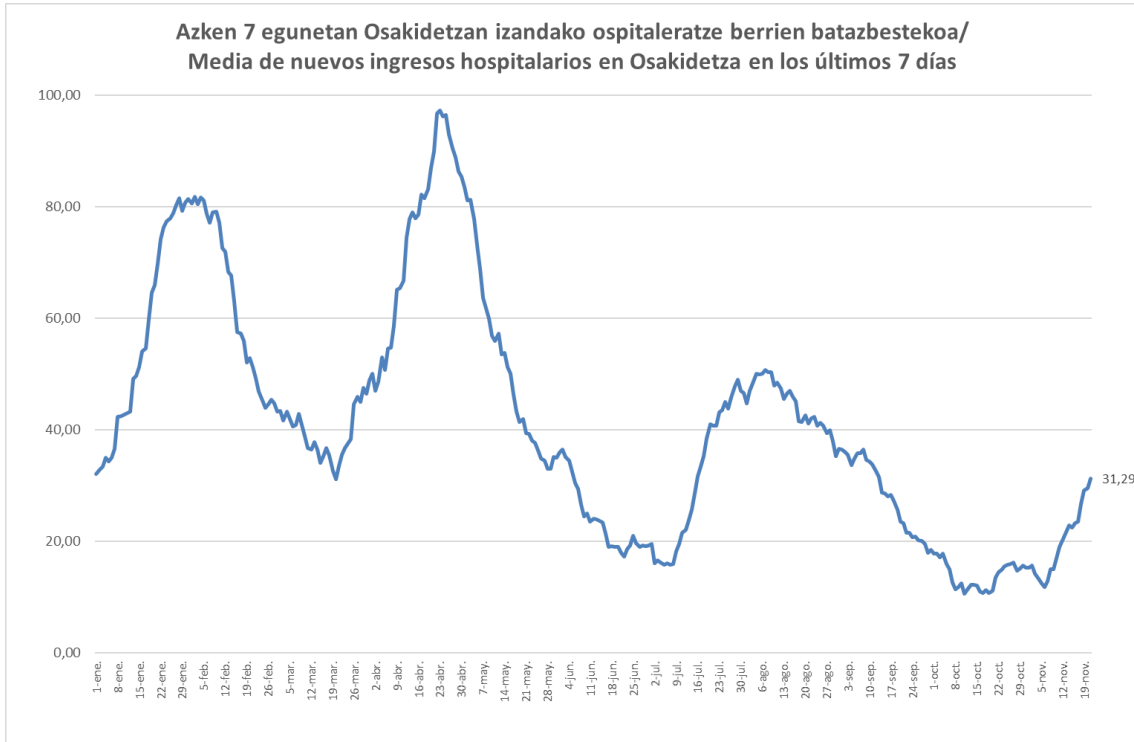

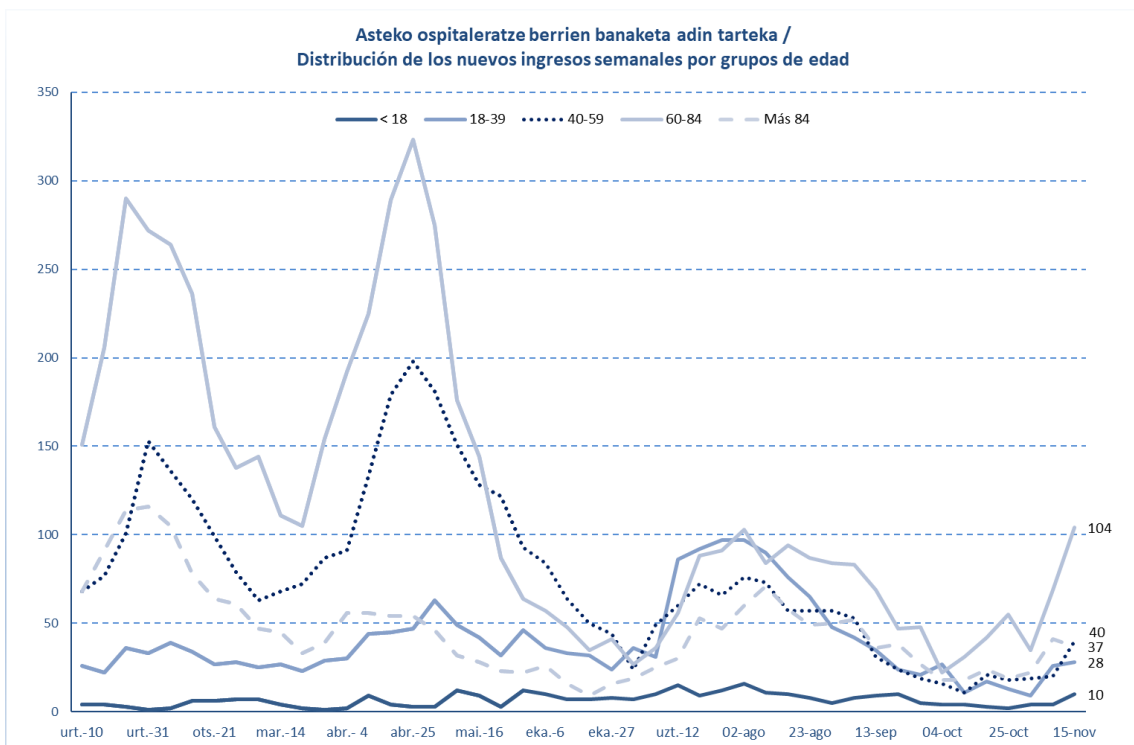
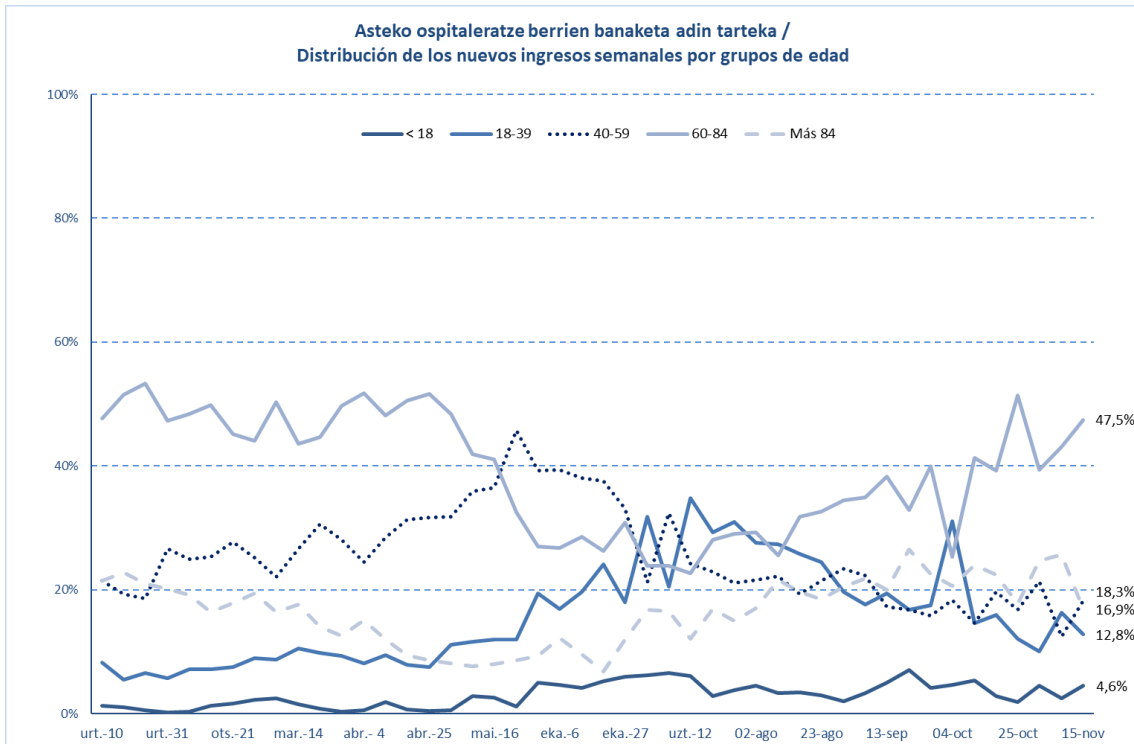

HILGARRITASUNA / LETALIDAD

Fallecimientos totales registrados en la última semana *	11
Fallecimientos por Covid registrados en la última semana *	5

Adina Edad	Hildakoak Fallecimientos**	Hilgarritasuna Letalidad
0 - 9	1	0,0%
10 - 19	1	0,0%
20 - 29	5	0,0%
30 - 39	14	0,0%
40 - 49	47	0,1%
50 - 59	125	0,3%
60 - 69	382	1,6%
70 - 79	921	5,9%
80 - 89	1.973	16,2%
Más de 90 edo gehiago	1.335	25,9%
GUZTIRA / TOTAL	4.839	1,8%

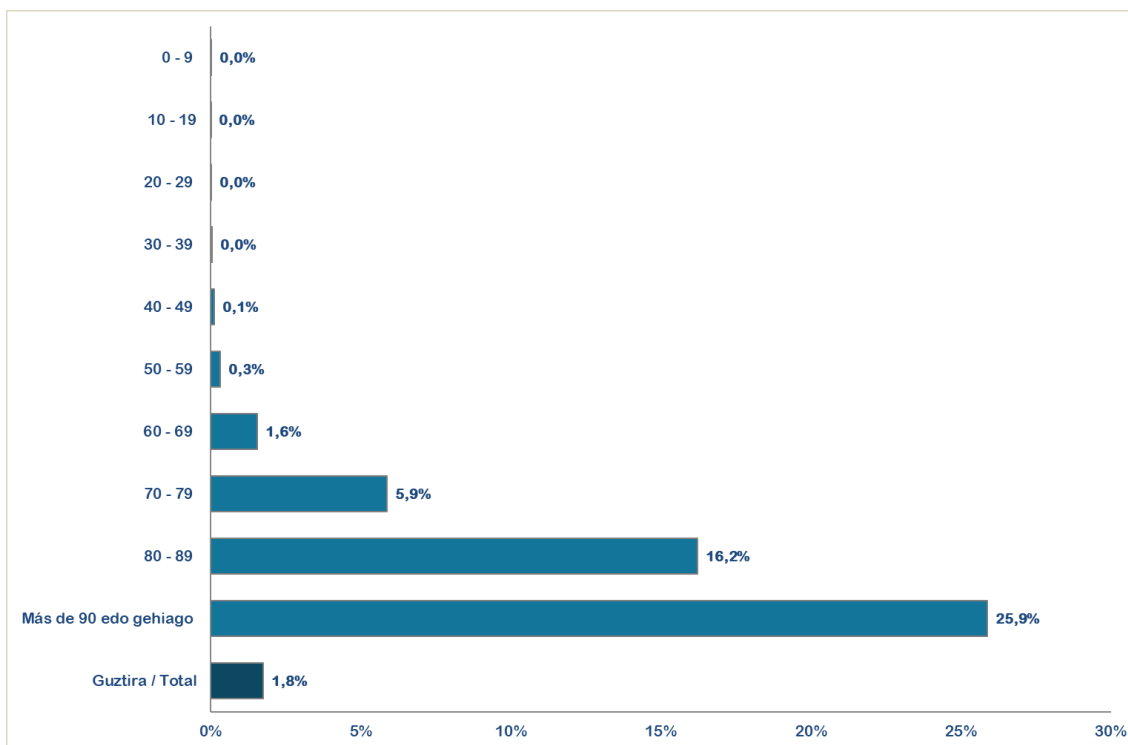

* Ostiraletik ostegunerako hildakoaren erregistroak hartzen dira kontuan (7 egun). / Se consideran los fallecimientos registrados de viernes a jueves (7 días).

**Test positibodunen azken bi hilabeteetako heriotzak hartzen dira kontutan. / Se incluyen los fallecimientos de personas con test positivas en los últimos dos meses.

14 eguneko 100.000 biztanleko intzidentzia metatua Euskadin (PCR eta antigeno testak) / Incidencia acumulada 14 días en Euskadi x 100.000 habitantes (tests PCR y de antigeno)

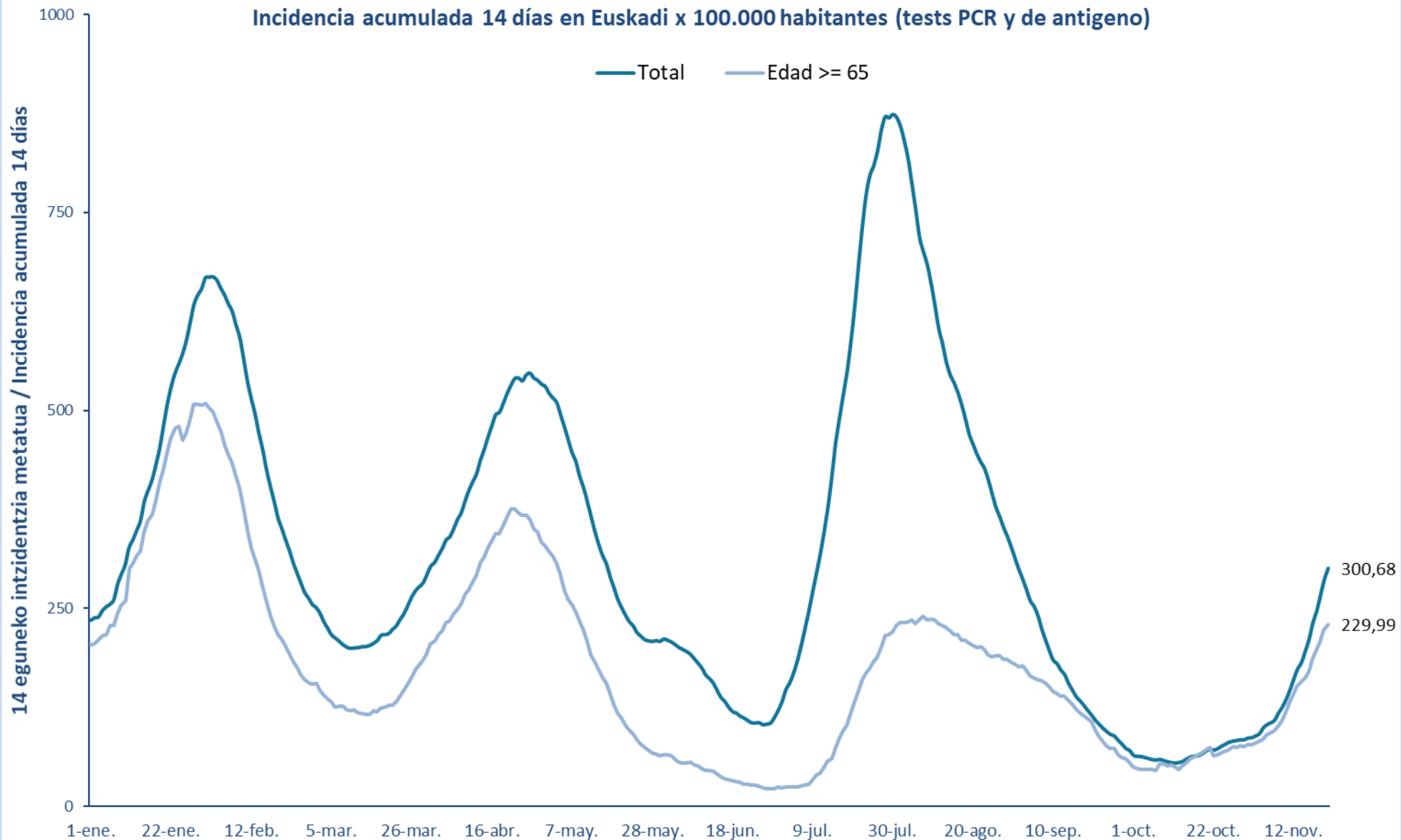

7 eguneko 100.000 biztanleko intzidentzia metatua Euskadin (PCR eta antigeno testak) /
Incidencia acumulada 7 días en Euskadi x 100.000 habitantes (tests PCR y de antígeno)

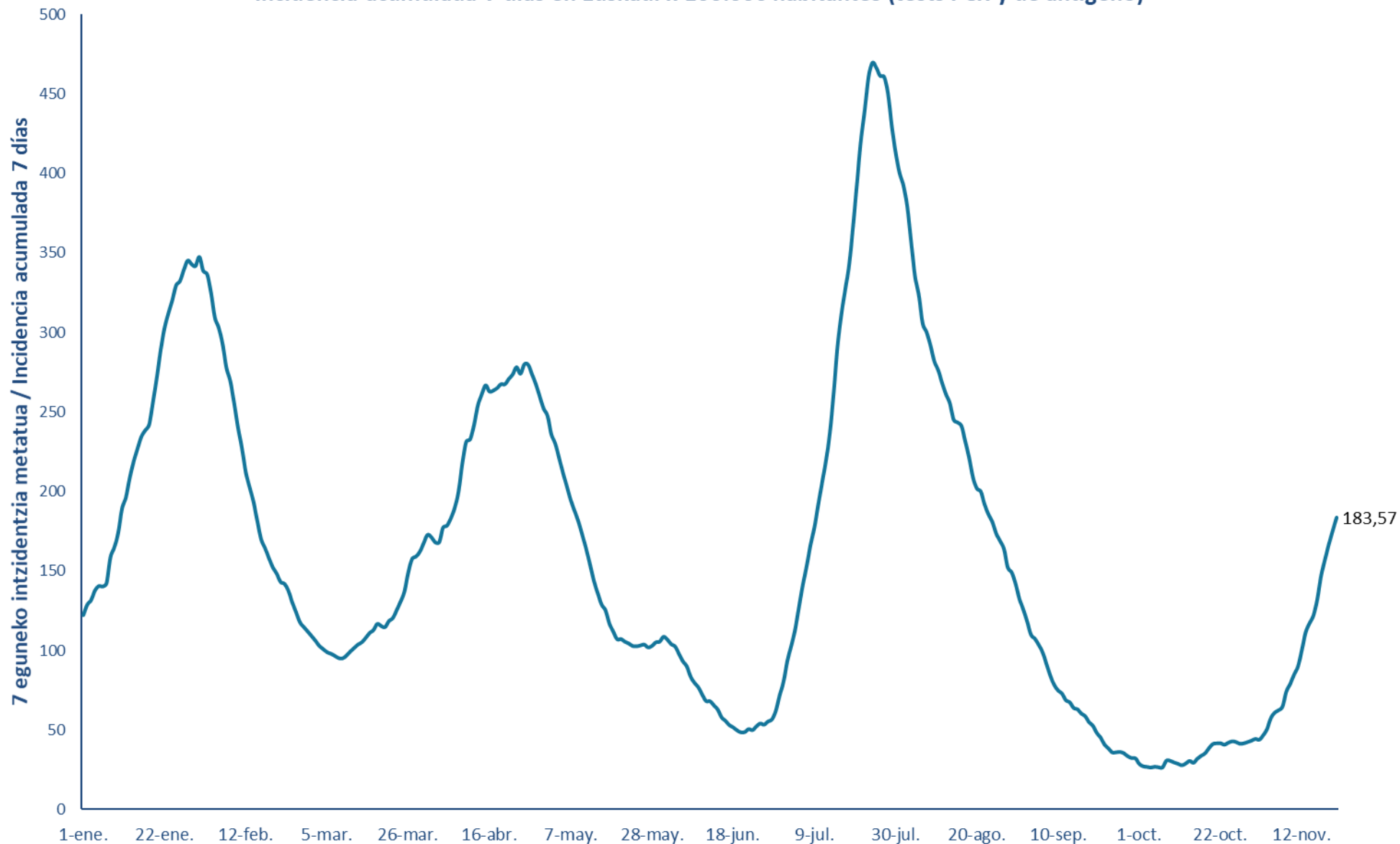

14 eguneko 100.000 biztanleko intzidentzia metatua Lurralde Historiko bakoitzean (PCR eta antigenu testak) /
Incidencia acumulada 14 días en cada Territorio Histórico x 100.000 habitantes (tests PCR y de antígeno)

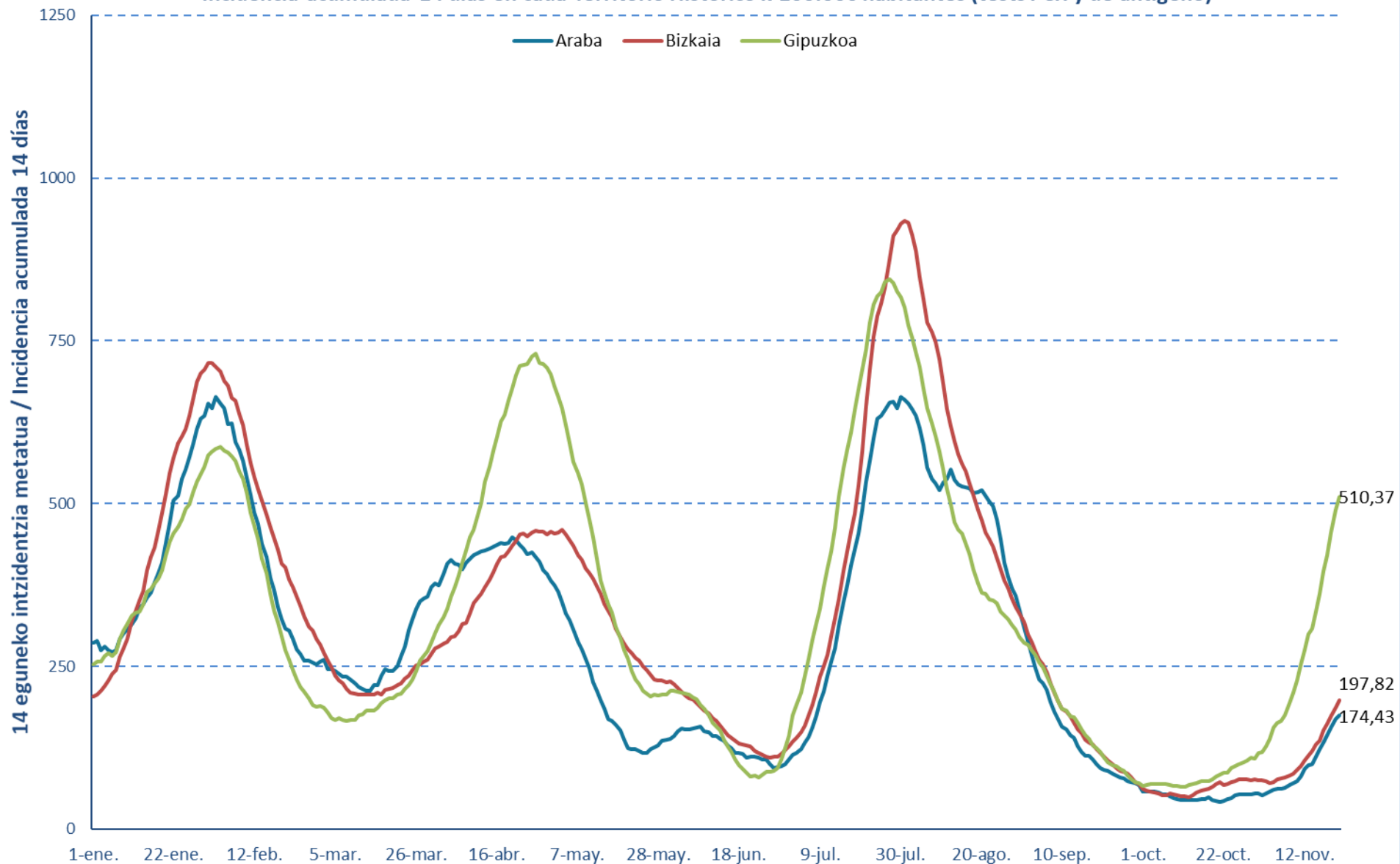

7 eguneko 100.000 biztanleko intzidentzia metatua Lurralde Historiko bakoitzean (PCR testak) /
Incidencia acumulada 7 días en cada Territorio Histórico x 100.000 habitantes (test PCRs)

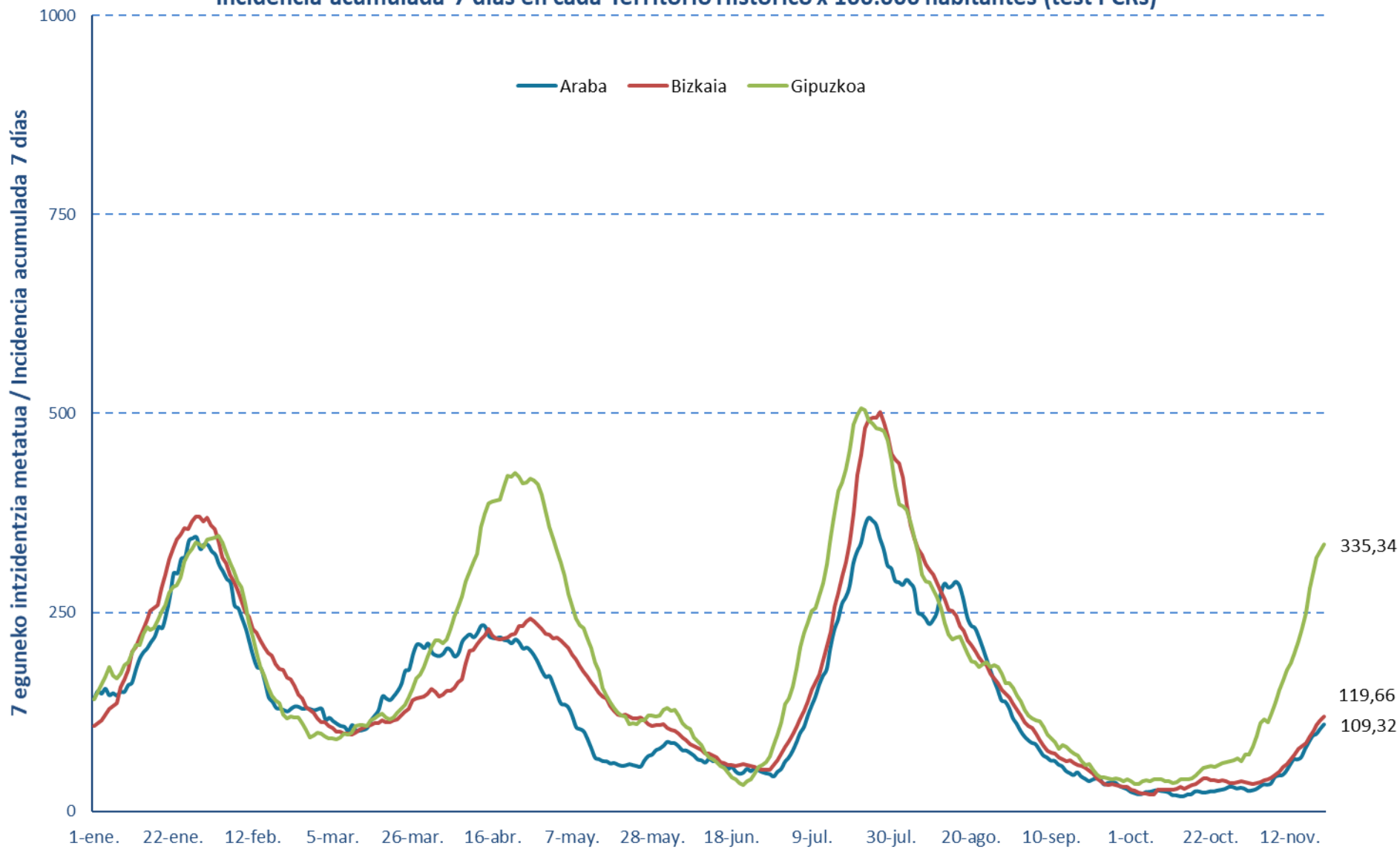

Euskadiko 14 eguneko inzidentzia tasen arazoia bilakaera / Evolución de la razón de tasas de 14 días en Euskadi

Tasen arazoia / Razón de tasas

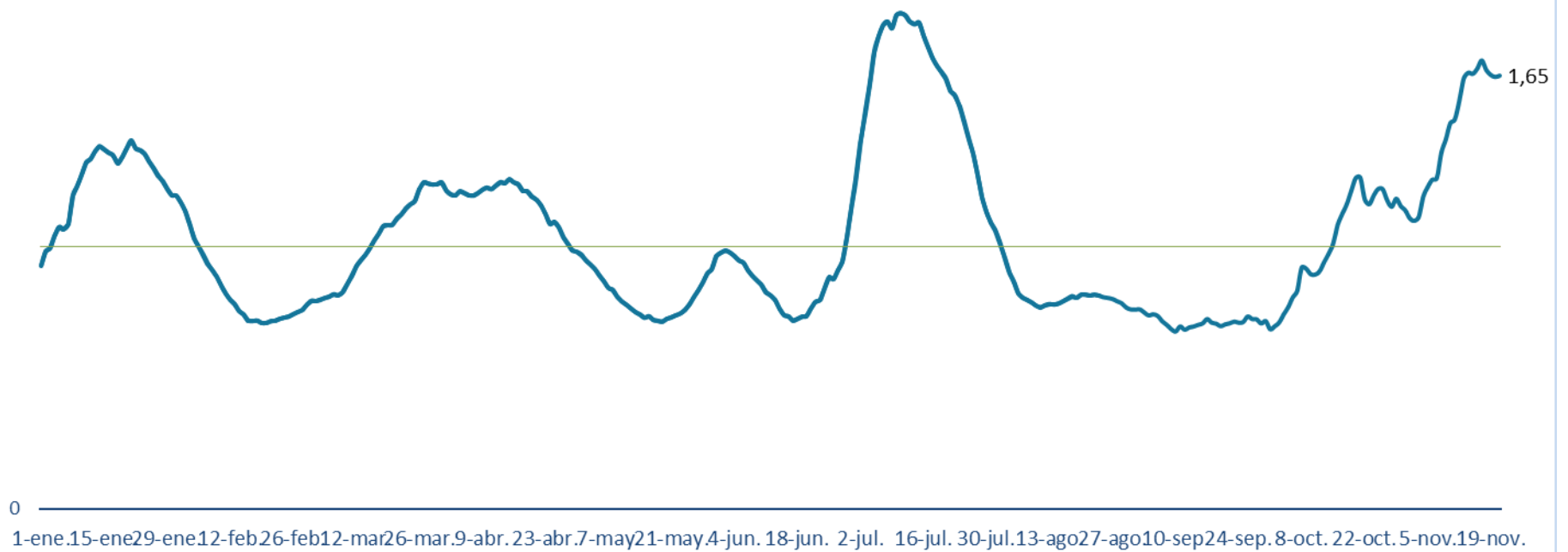

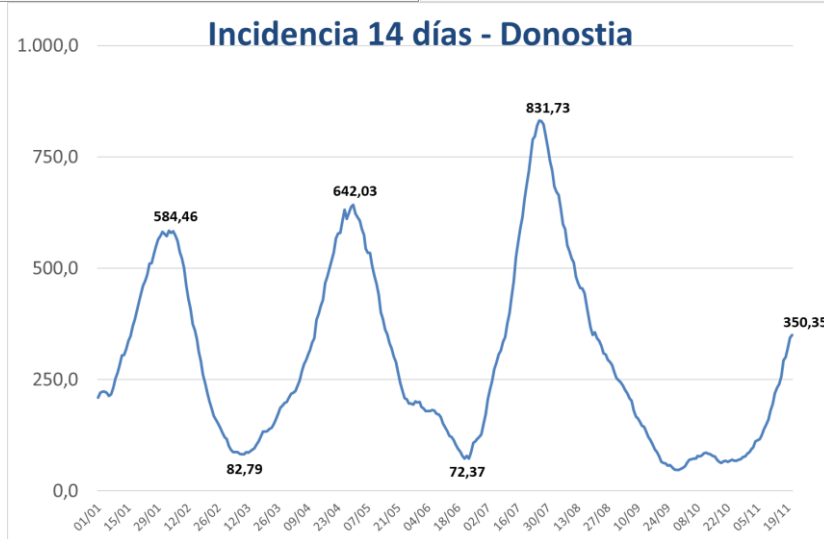
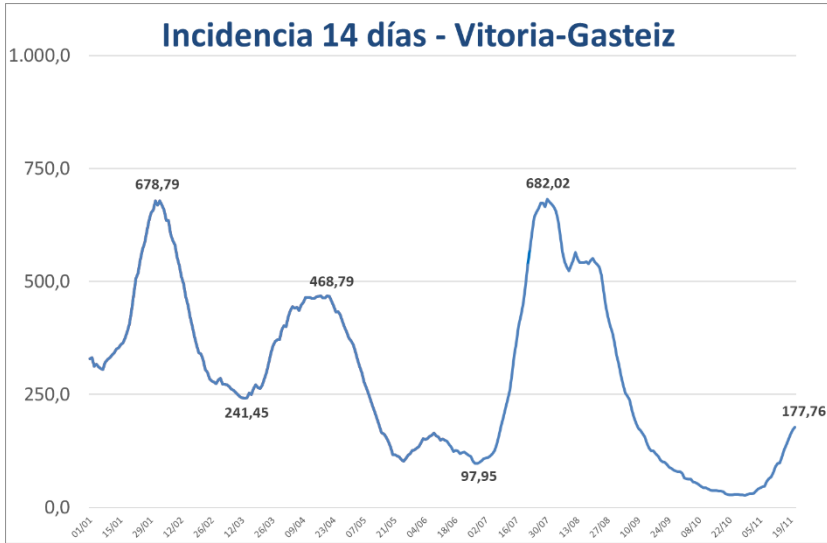

**PCR POSITIBO BERRIAK EUSKADIKO UDALERRIETAN /
NUEVOS POSITIVOS PCR EN LOS MUNICIPIOS DE EUSKADI**

UDALERRIA / MUNICIPIO	15/11	16/11	17/11	18/11	19/11	20/11	21/11	Tasa	I(D)/I(D-7)
Agurain/Salvatierra	1	1	0	2	3	3	2	560,43	0,73
Alegría-Dulantzi	1	1	0	1	1	1	1	222,93	3,50
Amurrio	0	0	0	0	0	1	0	19,36	1,00
Añana	0	0	0	0	0	0	0	0,00	-
Aramaio	0	0	0	0	0	0	0	0,00	-
Armiñón	0	0	0	0	0	0	0	0,00	-
Arraia-Maeztu	0	0	0	0	0	0	0	0,00	-
Arratzua-Ubarrundia	0	0	0	0	0	0	0	0,00	-
Artziniega	0	0	0	0	0	0	0	0,00	-
Asparrena	2	0	0	0	0	0	0	185,64	1,50
Ayala/Aiara	0	0	0	0	0	4	0	138,17	-
Baños de Ebro/Mañueta	0	0	0	0	0	0	0	0,00	-
Barrundia	1	2	1	3	3	2	0	1381,51	13,00
Berantevilla	0	0	0	0	0	0	0	0,00	-
Bernedo	0	0	0	0	0	0	0	377,36	0,50
Campezo/Kanpezu	0	0	0	0	0	0	0	282,75	1,00
Elburgo/Burgelu	0	0	0	0	0	0	0	313,97	1,00
Elciego	1	1	1	1	1	0	0	483,09	-
Elvillar/Bilar	0	0	0	0	0	0	0	0,00	-
Erriberagoitia/Ribera Alta	0	0	0	0	0	0	0	0,00	-
Harana/Valle de Arana	0	0	0	0	0	0	0	0,00	-
Iruña Oka/Iruña de Oca	0	0	0	0	1	0	0	83,57	0,60
Iruraiz-Gauna	0	0	0	0	0	0	0	0,00	0,00
Kripan	0	0	0	0	0	0	0	0,00	-
Kuartango	0	0	0	0	0	0	0	268,82	1,00
Labastida/Bastida	0	0	0	0	0	0	0	0,00	0,00
Lagrán	0	0	0	0	0	0	0	0,00	-
Laguardia	0	0	0	0	0	1	0	65,19	-
Lanciego/Lantziego	0	0	0	0	0	0	0	0,00	-
Lantarón	0	0	0	0	0	0	0	0,00	-
Lapuebla de Labarca	0	0	0	0	2	0	0	568,83	1,67
Laudio/Llodio	2	1	3	3	0	5	0	103,54	3,17
Legutio	0	0	1	0	0	1	1	163,76	3,00
Leza	0	0	0	1	1	1	0	1327,43	-
Moreda de Álava/Moreda Araba	0	0	0	0	0	0	0	0,00	-
Navaridas	0	0	0	0	0	0	0	0,00	-
Okondo	0	0	0	0	0	0	0	0,00	-

Oyón-Oion	0	0	1	0	0	1	0	113,60	2,00
Peñacerrada-Urizaharra	0	0	0	0	0	0	0	0,00	-
Ribera Baja/Erribera Beitia	0	1	0	0	0	0	0	62,46	-
Samaniego	0	0	0	0	0	0	0	414,94	1,00
San Millán/Donemiliaga	0	0	0	0	0	0	0	0,00	-
Urkabustaiz	0	0	2	3	1	3	2	758,62	11,00
Valdegovía/Gaubea	0	0	0	0	0	0	0	0,00	-
Villabuena de Álava/Eskuernaga	0	0	0	0	0	0	0	0,00	-
Vitoria-Gasteiz	40	48	44	44	40	34	22	177,76	1,79
Yécora/Iekora	0	0	0	0	0	1	0	374,53	-
Zalduondo	0	0	0	0	0	0	0	0,00	-
Zambrana	0	0	0	0	0	0	0	0,00	-
Zigoitia	0	0	0	0	0	0	0	0,00	-
Zuia	0	2	2	3	0	1	0	465,71	3,67
ARABA	48	57	55	61	53	59	28	174,43	1,75

Abadiño	5	2	0	1	0	4	3	374,00	1,04
Abanto y Ciérvana-Abanto Zierbena	0	0	3	0	3	2	4	147,35	4,67
Ajangiz	0	0	0	0	0	0	0	0,00	-
Alonsotegi	1	1	0	0	1	0	0	212,62	2,00
Amorebieta-Etxano	5	2	5	3	11	13	0	404,35	1,22
Amoroto	0	0	0	0	0	0	0	0,00	-
Arakaldo	0	0	0	0	0	0	0	0,00	-
Arantzazu	1	0	4	0	0	0	0	1288,66	-
Areatza	1	0	0	1	0	1	1	325,20	-
Arrankudiaga	0	0	0	0	0	0	0	0,00	-
Arratzu	0	0	0	0	0	0	0	0,00	-
Arrieta	0	1	0	0	0	0	0	177,62	-
Arrigorriaga	0	3	0	1	0	2	3	108,85	1,86
Artea	0	0	2	0	3	0	3	1386,96	5,00
Artzentales	0	0	0	0	0	0	0	0,00	-
Atxondo	0	0	1	0	0	0	2	577,62	0,80
Aulesti	0	0	0	0	0	0	0	0,00	-
Bakio	0	0	0	0	0	0	1	76,13	2,00
Balmaseda	1	2	0	0	0	4	0	157,11	1,50
Barakaldo	2	6	20	8	10	10	10	114,14	1,49
Barrika	0	0	1	0	0	0	0	261,27	1,00
Basauri	2	2	8	8	2	9	4	180,62	1,28
Bedia	1	0	1	0	0	2	0	381,32	-
Berango	0	1	5	1	0	2	4	316,59	2,30
Bermeo	3	5	5	7	5	10	6	354,82	2,14
Berriatua	7	2	4	3	1	3	3	2704,85	3,09
Berriz	1	0	0	2	2	0	1	278,85	1,63

Bilbao	25	26	42	64	66	45	27	143,15	1,60
Busturia	0	0	0	0	0	0	0	0,00	-
Derio	0	0	0	0	0	0	0	30,45	0,40
Dima	0	0	0	1	0	0	0	69,54	-
Durango	15	10	18	21	17	26	16	685,44	1,71
Ea	0	0	0	0	0	0	0	0,00	-
Elantxobe	0	0	0	0	0	0	0	0,00	-
Elorrio	0	4	13	6	6	7	7	845,86	2,03
Erandio	1	1	3	3	0	1	0	102,32	0,89
Ereño	0	0	0	0	0	0	1	362,32	-
Ermua	17	4	15	11	14	10	4	686,68	2,97
Errigoiti	0	0	0	0	0	0	0	0,00	-
Etxebarri	3	1	3	3	2	7	2	191,97	3,14
Etxebarria	0	0	0	0	0	0	0	268,46	1,00
Forua	0	0	0	0	0	0	0	331,86	0,75
Fruiz	0	0	0	0	0	0	1	178,89	-
Galdakao	1	2	2	3	3	4	6	145,80	1,00
Galdames	0	0	0	0	0	0	0	0,00	-
Gamiz-Fika	0	1	0	0	0	0	0	146,95	1,00
Garai	0	0	0	0	0	0	0	0,00	-
Gatika	0	0	0	1	2	2	0	485,14	2,67
Gautegiz Arteaga	0	0	0	0	0	0	0	354,19	1,00
Gernika-Lumo	3	1	6	6	5	5	2	321,28	1,46
Getxo	7	14	11	10	14	5	23	162,44	1,87
Gizaburuaga	0	0	0	0	0	0	0	0,00	-
Gordexola	0	0	0	1	1	0	0	116,08	-
Gorliz	0	1	0	1	0	1	0	101,10	1,00
Güeñes	1	0	2	0	1	0	1	106,66	3,50
Ibarrangelu	0	0	0	0	0	0	0	0,00	-
Igorre	0	1	2	0	2	0	2	237,30	2,50
Ispaster	0	0	0	0	0	0	0	0,00	-
Iurreta	2	1	5	2	3	2	2	867,68	1,78
Izurtza	0	0	0	2	0	0	0	1045,30	1,50
Karrantza Harana/Valle de Carranza	0	0	0	0	0	0	0	0,00	-
Kortezubi	0	0	0	1	0	0	0	226,24	-
Lanestosa	0	0	0	0	0	0	0	0,00	-
Larrabetzu	0	0	0	0	5	1	1	438,60	1,80
Laukiz	0	0	1	0	2	0	0	250,63	-
Leioa	2	3	4	2	3	2	5	146,38	1,12
Lekeitio	0	0	0	0	2	1	1	207,56	1,25
Lemoa	0	1	3	1	1	0	1	248,07	4,50
Lemoiz	0	0	0	0	0	0	0	0,00	0,00
Lezama	1	0	0	2	1	0	0	165,77	-

Loiu	1	1	0	0	0	0	0	389,44	0,47
Mallabia	1	1	1	1	2	2	2	1008,40	6,00
Mañaria	0	0	0	0	0	0	0	0,00	-
Markina-Xemein	0	5	4	0	1	1	1	318,41	3,20
Maruri-Jatabe	0	0	0	1	1	1	1	436,68	-
Mendata	1	0	0	1	1	0	0	987,65	4,00
Mendexa	0	1	0	3	1	1	0	1271,19	-
Meñaka	0	0	0	0	0	0	0	142,05	1,00
Morga	0	0	0	0	0	0	0	0,00	-
Mundaka	0	0	0	0	1	0	1	217,04	2,00
Mungia	2	2	5	2	4	7	3	190,99	1,65
Munitibar-Arbatzegi Gerrikaitz	0	0	0	0	0	0	0	0,00	-
Murueta	0	0	0	0	0	0	0	0,00	-
Muskiz	0	0	0	0	0	1	0	26,74	2,00
Muxika	0	0	0	0	0	1	0	200,67	1,50
Nabarniz	0	0	0	0	0	0	0	0,00	-
Ondarroa	1	1	5	4	9	8	2	466,91	3,33
Orozko	0	0	0	0	0	0	0	0,00	0,00
Ortuella	0	0	0	0	1	1	0	96,27	0,67
Otxandio	0	0	0	0	0	0	0	0,00	0,00
Plentzia	0	0	1	0	0	1	0	113,64	0,63
Portugalete	21	13	9	15	10	11	10	277,34	2,61
Santurtzi	4	7	4	3	3	2	6	102,30	1,68
Sestao	1	0	2	1	2	2	3	55,05	1,36
Sondika	1	4	4	0	0	2	1	838,11	1,12
Sopela	0	0	1	1	5	3	8	144,21	1,27
Sopuerta	0	0	1	0	0	0	0	39,81	-
Sukarrieta	0	1	0	0	1	0	0	598,80	-
Trucios-Turtzioz	0	0	0	0	0	0	0	0,00	-
Ubide	0	0	0	0	0	0	0	0,00	-
Ugao-Miraballes	0	2	1	0	0	0	0	97,37	2,00
Urduliz	0	0	2	0	0	0	1	66,45	-
Urduña/Orduña	0	1	0	0	0	1	0	47,25	2,00
Valle de Trápaga-Trapagaran	1	0	1	0	0	2	1	160,27	1,00
Zaldibar	1	0	0	0	1	0	0	131,36	2,00
Zalla	0	0	0	0	0	1	0	130,32	0,69
Zamudio	0	0	1	1	0	1	0	181,10	1,50
Zaratamo	0	0	0	0	0	0	0	0,00	-
Zeanuri	0	0	0	0	0	0	0	0,00	-
Zeberio	0	1	0	0	6	0	0	738,01	4,00
Zierbena	0	0	0	0	0	0	0	0,00	-
Ziortza-Bolibar	0	0	0	0	0	0	0	0,00	-
BIZKAIA	143	138	231	209	237	230	187	197,82	1,64

Abaltzisketa	0	0	0	0	0	0	0	0,00	0,00
Aduna	0	0	0	0	0	0	0	0,00	-
Aia	4	4	4	3	4	3	2	1712,85	3,40
Aizarnazabal	0	4	0	0	0	0	0	1040,31	1,14
Alegia	0	0	0	2	1	1	0	889,88	1,23
Albiztur	0	0	0	0	0	0	0	341,30	0,20
Alkiza	0	0	0	0	0	0	0	0,00	-
Alzaga	0	0	0	1	0	0	0	546,45	-
Altzo	0	0	0	0	0	1	0	256,41	-
Amezketza	0	0	2	1	0	0	0	434,78	2,00
Andoain	6	15	18	19	23	12	14	807,31	5,04
Anoeta	1	7	2	1	1	2	3	1773,40	1,57
Antzuola	6	6	4	4	6	5	2	2156,95	1,52
Arama	0	0	0	0	0	0	0	0,00	-
Aretxabaleta	1	4	1	3	1	2	0	268,36	1,36
Arrasate/Mondragón	7	5	6	8	8	8	1	326,06	1,38
Asteasu	2	2	1	1	3	4	4	2307,69	1,64
Astigarraga	3	3	7	5	9	6	0	1033,86	0,73
Ataun	6	7	6	3	5	0	4	3262,74	1,90
Azkoitia	3	3	5	2	9	4	3	342,15	1,46
Azpeitia	9	11	27	11	25	15	18	1228,65	1,40
Baliarrain	0	0	0	0	0	0	0	0,00	-
Beasain	6	6	3	8	5	1	3	420,80	1,79
Beizama	0	0	0	0	0	0	0	2419,35	1,00
Belauntza	0	0	0	0	0	0	0	0,00	0,00
Berastegi	0	0	1	1	0	0	0	475,29	1,25
Bergara	6	5	11	6	3	11	1	472,20	1,92
Berrobi	0	0	0	0	0	0	0	0,00	0,00
Bidania-Goiatz	0	0	0	0	0	0	0	0,00	-
Deba	0	1	1	0	2	2	1	146,71	4,00
Donostia / San Sebastián	30	50	86	53	54	54	41	350,35	1,51
Eibar	21	11	9	11	12	18	17	673,36	1,80
Elduain	0	0	0	0	0	0	0	411,52	1,00
Elgeta	1	0	0	0	0	1	0	353,67	0,80
Elgoibar	8	8	9	7	2	15	3	641,25	2,06
Errenteria	15	17	9	25	8	7	17	435,58	2,03
Errezil	0	0	3	0	0	1	0	805,15	5,00
Eskoriatza	1	3	0	0	0	0	0	170,61	1,75
Ezkio-Itsaso	0	0	0	0	0	0	0	788,64	0,83
Gabiria	0	0	0	0	0	0	0	0,00	-
Gaintza	0	0	0	0	0	0	0	0,00	-
Gaztelu	0	0	0	0	0	0	0	595,24	0,50
Getaria	0	1	0	6	1	1	2	1095,41	0,70

Hernani	4	13	18	14	17	10	12	606,24	3,13
Hernalde	1	0	1	1	0	0	0	1639,34	0,83
Hondarribia	4	16	6	14	12	4	13	588,79	2,38
Ibarra	1	11	5	2	7	3	4	952,16	4,56
Idiazabal	0	0	0	0	0	0	0	84,03	0,67
Ikaztegieta	0	1	0	0	0	0	0	411,52	2,00
Irun	16	22	20	28	30	21	28	448,45	1,91
Irura	0	1	2	0	0	0	1	386,31	1,75
Itsasondo	0	0	0	0	0	0	0	0,00	-
Larraul	0	0	0	0	0	0	0	0,00	0,00
Lasarte-Oria	2	3	6	7	4	5	6	315,04	1,25
Lazkao	1	2	4	2	1	4	1	372,87	1,75
Leaburu	0	0	0	0	0	0	0	0,00	-
Legazpi	5	2	8	7	11	1	3	594,60	2,08
Legorreta	0	1	0	0	3	0	1	738,26	1,83
Leintz Gatzaga	0	0	0	0	0	0	0	0,00	-
Lezo	2	3	7	8	2	2	4	608,55	4,11
Lizartza	0	0	0	0	0	0	1	308,17	0,29
Mendaro	1	1	2	0	2	2	3	851,06	2,00
Mutiloa	0	0	1	0	0	0	0	392,16	-
Mutriku	4	2	3	2	0	1	2	414,00	2,44
Oiartzun	3	1	1	3	0	0	0	125,37	1,00
Olaberria	3	0	0	0	0	0	0	545,26	0,28
Oñati	3	0	3	3	2	2	1	209,28	1,14
Ordizia	2	2	4	1	1	0	2	228,40	1,28
Orendain	0	0	0	0	0	0	0	0,00	-
Orexa	0	0	0	0	0	0	0	0,00	-
Orio	4	3	1	0	2	0	5	489,24	1,88
Ormaiztegi	2	0	0	0	0	1	1	862,07	1,22
Pasaia	4	15	8	6	6	2	7	562,13	1,21
Segura	0	1	0	2	0	0	0	521,85	1,33
Soraluze-Placencia de las Armas	0	0	0	0	0	0	0	100,65	0,67
Tolosa	7	13	11	17	26	14	7	886,60	1,67
Urnietta	3	2	4	3	1	5	2	402,64	3,13
Urretxu	9	4	12	13	9	9	5	1142,19	2,29
Usurbil	0	4	14	7	3	7	3	745,09	3,92
Villabona	5	1	2	5	4	1	1	405,61	1,85
Zaldibia	0	0	0	0	1	0	0	361,88	0,86
Zarautz	7	16	13	13	20	17	10	561,10	2,15
Zegama	3	1	3	1	0	1	0	1446,42	0,67
Zerain	0	0	0	0	1	0	0	364,96	-
Zestoa	1	0	0	2	0	1	1	333,85	1,08
Zizurkil	0	2	3	0	0	1	0	362,44	1,00

Zumaia	1	1	1	3	3	5	4	244,23	2,18
Zumarraga	7	8	14	18	16	8	4	1191,32	1,43
GIPUZKOA	241	325	392	363	366	301	268	510,37	1,65
OTROS	2	7	13	6	6	5	7		

*14 eguneko tasa 100.000 biztanleko. Tasak kalkulatzeko EUSTATen Biztanleen Udal-Erroldaren Estatistikan 2020ko urtarrilaren 1erako argitaratutako biztanleria hartzen da. / Tasa de 14 días por 100.000 habitantes. Las tasas se calculan con respecto a la población publicada por EUSTAT en la Estadística Municipal de Habitantes para el 1 de enero del 2020. https://eu.eustat.eus/bankupx/pxweb/eu/euskara/-/PX_2212_ep06b.px

** Inzidentzia tasen arrazoiak **-I(D)/I(D-7)-** gaurko 14 eguneko inzidentzia metatuaren tasa duela astebeteko 14 eguneko inzidentzia metatuaren tasarekin konparatzen du. Tasen arrazoiaren balioa 1en azpitik dagoenean inzidentzia tasak behera egin duela esan nahi du. Duela astebeteko inzidentzia tasa zero den kasuetan “-“ agertzen da. / La razón de tasas de incidencia **-I(D)/I(D-7)-** compara la tasa de incidencia acumulada en 14 días a fecha de hoy, con la tasa de incidencia acumulada en 14 días de hace una semana. En caso de que el valor de la ratio sea un valor por debajo de 1, significa que la incidencia ha disminuido. Cuando la tasa de incidencia de hace una semana es cero se indica con “-“.

+ Semaforoa 14 eguneko inzidentzia tasaren arabera 5.000 biztanletik gorako udalerrietan: berdez < 60, horiz 60-299, laranja 300-399 eta gorri >=400. / Semaforo según la tasa de incidencia acumulada en 14 días en los municipios de más de 5.000 habitantes: en verde <60, en amarillo 60-299, en naranja 300-399 y en rojo >= 400.

**PCR POSITIBO BERRIAK EUSKADIKO OSASUN EREMUETAN /
NUEVOS POSITIVOS PCR EN LAS ZONAS DE SALUD DE EUSKADI**

Alfabetoz ordenatuta./ Ordenado alfabéticamente.

OSASUN-EREMUAK/ZONAS DE SALUD	15/11	16/11	17/11	18/11	19/11	20/11	21/11	Tasa*+	I(D)/I(D-7)**
Abetxuko	0	1	0	0	0	1	0	78,72	0,71
Aranbizkarra I	1	2	1	4	2	4	3	132,41	0,90
Aranbizkarra II	1	0	0	1	0	1	0	56,74	0,98
Casco Viejo (Vitoria)	0	7	2	4	2	2	1	152,41	1,42
Gazalbide Txagorritxu	2	3	3	3	4	2	0	231,05	0,85
La Habana	0	3	0	4	1	0	0	132,77	0,90
Lakua - Arriaga	1	1	2	2	1	6	0	116,66	1,20
Lakuabizkarra	7	6	9	4	3	3	1	160,03	0,93
Llanada Alavesa	5	4	1	6	7	5	3	428,19	0,97
Montaña alavesa	0	1	0	0	0	0	0	179,53	0,73
Norte-Villarreal	0	0	0	1	1	1	0	69,72	0,94
Norte-Zuya	0	2	3	5	1	4	2	378,79	1,93
Olaguibel	7	5	9	3	11	7	8	213,60	0,80
Olarizu	2	1	1	1	1	0	2	90,85	0,89
Salburua	6	4	2	6	3	1	2	298,76	0,65
San Martín	5	2	8	8	3	1	3	156,02	0,81
Sansomendi	0	3	0	0	0	0	0	96,57	1,16
Valles Alaveses I	0	0	0	0	1	0	0	42,39	1,10
Valles Alaveses II	0	1	0	0	0	0	0	123,97	0,67
Zabalgana	7	9	6	5	8	5	2	228,08	0,89
Zaramaga	1	1	3	1	0	1	1	103,85	1,04
OSI ARABA	45	56	50	58	49	44	28	175,26	0,93
Rioja	1	1	2	2	4	4	0	164,20	0,49
OSI ARABAKO ERRIOXA	1	1	2	2	4	4	0	164,20	0,49
Desierto / Urban	0	2	3	2	4	4	2	246,79	0,88
La Paz	0	0	1	1	2	2	0	58,89	0,78
Lutxana	0	0	0	1	0	0	0	53,80	0,85
Rontegi	0	0	0	0	2	1	2	44,02	0,86
San Vicente	1	0	3	0	2	2	4	100,06	0,91
Sestao Kueto	1	0	1	1	2	2	0	78,22	0,91
Sestao Markonzaga	0	0	1	0	0	0	3	39,75	0,88
Zaballa C.S.	1	2	3	2	0	0	1	168,49	0,91
Zuazo	0	1	10	2	0	1	2	144,65	1,15
OSI BARAKALDO SESTAO	3	5	22	9	12	12	14	99,66	0,90
Abadiño-Elorrio-Berriz	7	6	15	8	10	12	11	492,77	0,82
Aiala	0	1	0	0	0	6	0	41,65	0,78
Amorebieta	5	2	5	3	11	12	0	387,97	0,71
Arratia	3	2	12	3	5	3	6	298,33	0,77
Arrigorriaga	0	5	1	0	6	1	2	132,78	0,80

Basauri-Ariz	1	1	6	8	0	5	2	199,23	0,76
Basauri-Kareaga	1	1	2	0	2	5	2	137,22	0,76
Bermeo	3	6	5	7	7	10	7	340,19	0,70
Durango	16	11	22	26	19	27	19	669,26	0,71
Etxebarri	3	1	3	3	2	6	2	195,19	0,88
Galdakao	1	2	2	3	8	6	6	161,71	0,71
Gernika	3	1	6	6	5	4	1	281,65	1,02
Gernikaldea	1	0	0	2	1	1	2	197,32	0,70
Lekeitio	0	1	0	3	3	2	1	199,86	0,67
Llodio	2	1	3	3	0	5	0	82,17	0,69
Markina - Xemein	2	6	6	0	1	2	2	447,60	0,33
Ondarroa	6	2	7	7	10	10	5	669,88	1,29
OSI BARRUALDE-GALDAKAO	54	49	95	82	90	117	68	297,11	0,76
Basurto	3	4	6	4	1	3	3	193,10	1,17
Begoña	1	2	2	1	3	2	0	160,77	0,74
Bolueta	0	0	0	0	1	1	1	72,07	0,80
Bombero Etxaniz	1	1	6	8	9	2	5	122,78	0,83
Casco Viejo (Bilbao)	1	1	1	4	1	2	2	136,87	0,82
Deusto	0	0	5	6	2	3	2	131,58	0,99
Gazteleku	0	1	0	2	8	5	3	176,60	0,96
Indautxu	2	6	2	1	13	8	4	252,61	0,79
Javier Sáenz de Buruaga	2	2	2	3	2	3	0	179,24	1,02
Karmelo	0	0	2	1	0	1	0	91,09	0,87
La Peña	1	1	0	1	0	1	1	107,98	0,85
Mina del Morro	0	1	1	3	5	3	0	161,36	1,46
Miribilla-La Merced	1	0	2	8	7	4	0	184,11	0,99
Otxarkoaga	1	0	0	1	0	0	2	70,60	0,69
Rekalde	0	1	1	3	4	2	0	74,61	0,72
San Adrián	0	0	0	1	0	1	0	49,57	0,95
San Ignacio	5	0	4	7	1	1	2	125,53	0,71
Santutxu-Solokoetxe	2	2	2	3	4	0	1	153,51	0,86
Txurdinaga	4	2	2	0	0	0	1	102,40	0,76
Zorroza	1	3	1	4	3	2	0	143,88	0,70
Zurbaran	0	1	1	2	1	1	1	145,77	0,74
OSI BILBAO-BASURTO	25	28	40	63	65	45	28	139,07	0,87
Abanto-Muskiz	0	0	3	0	3	3	5	99,99	0,74
Balmaseda	1	2	0	0	0	4	0	102,11	1,31
Buenavista	2	9	1	3	2	0	1	213,20	0,70
Güeñes	1	0	2	1	2	0	1	109,64	0,79
Ortuella	0	0	0	0	1	1	0	106,22	0,63
Portugaleta - Centro	9	2	7	7	0	6	4	308,13	0,92
Portugaleta-Repelega	10	2	1	6	8	4	5	247,35	0,88
Santurtzi-Centro-Mamariga	3	2	1	2	2	2	1	125,99	0,77
Santurtzi Kabiezes	1	5	3	0	2	0	5	97,18	0,51

Trapagaran	1	0	1	0	0	2	0	150,97	0,50
Zalla	0	0	1	0	0	1	0	102,21	1,11
OSI EZKERRALDEA ENKARTERRI CRUCES	28	22	20	19	20	23	22	155,92	0,75
Alango	0	5	2	2	3	4	5	127,06	0,90
Algorta	3	6	2	6	6	0	8	153,81	0,85
Astrabudua	0	1	3	2	0	1	0	76,34	0,87
Erandio	1	0	0	1	0	0	0	120,59	0,61
Gorliz - Plentzia	0	1	2	1	0	2	0	122,95	0,58
Las Arenas	3	3	7	3	3	1	9	138,23	0,94
Leioa	2	3	3	2	3	1	6	176,00	0,84
Mungia	2	4	3	4	9	10	6	192,52	0,71
Sopela	0	1	10	1	7	5	12	182,06	0,85
Txorierrri	3	5	5	3	1	3	1	306,51	0,78
OSI URIBE	14	29	37	25	32	27	47	165,18	0,81
Arrasate	7	5	6	9	8	8	1	294,53	1,09
Bergara	13	10	14	10	9	17	3	662,84	0,89
Oñati	3	0	3	3	2	2	1	203,65	0,77
Valle de Leniz	2	7	1	2	1	2	0	218,53	1,26
OSI ALTO DEBA	25	22	24	24	20	29	5	365,67	1,00
Dumboa	9	10	11	13	14	12	14	433,96	1,02
Hondarribia	4	17	7	14	12	3	13	570,41	0,71
Irun - Centro	7	13	11	14	15	11	14	389,56	0,88
OSI BIDASOA	20	40	29	41	41	26	41	442,55	0,91
Deba	4	3	4	2	2	3	3	279,56	1,01
Eibar	11	4	3	5	8	10	8	528,37	0,88
Elgoibar	9	9	11	7	4	17	6	527,97	1,12
Ermua	18	5	16	12	17	12	6	713,46	0,99
Torrekua	10	7	6	6	4	8	9	836,73	0,84
OSI DEBABARRENA	52	28	40	32	35	50	32	575,23	0,95
Aiete	1	5	3	2	1	3	1	224,61	-
Alza-Roteta	3	7	23	3	4	1	3	387,85	0,89
Amara Berri	8	6	19	4	2	13	7	353,81	0,89
Amara Centro	1	1	6	0	9	4	2	264,41	0,87
Beraun - Erretereria	2	2	2	3	2	0	2	190,64	1,01
Bidebieta	2	2	1	2	2	3	1	305,26	0,79
Egia	0	3	8	5	6	1	2	311,11	0,78
Gros	6	6	11	9	3	11	1	324,19	0,82
Hernani - Urnieta - Astigarraga	11	17	30	22	27	21	15	634,35	0,64
Intxaurreondo	1	3	3	3	2	1	3	280,41	0,84
Iztieta - Erretereria	13	15	7	22	6	7	15	559,30	0,75
Lasarte - Usubil	2	8	21	13	7	12	9	406,15	0,67
Lezo-San Juan	4	9	9	8	6	4	4	773,01	0,67
Loiola	0	2	0	0	3	0	3	149,90	0,84
Oiartzun	3	1	1	3	0	0	0	123,32	0,68

Ondarreta	3	10	8	19	13	7	11	358,53	0,83
Parte Vieja	2	4	2	6	7	6	1	310,69	1,05
Pasai Antxo	4	10	5	4	2	1	5	920,97	0,83
Pasajes San Pedro	1	1	2	3	2	2	4	244,75	0,53
Zarautz – Orio - Aia	15	23	18	16	23	20	17	592,70	0,83
Zumaia - Zestoa - Getaria	2	6	1	11	4	7	7	426,16	0,70
OSI DONOSTIALDEA	84	141	180	158	131	124	113	406,35	0,79
Azkoitia	3	4	6	2	11	3	3	375,13	0,77
Azpeitia	9	11	30	11	27	17	18	1168,01	0,89
Beasain	11	8	7	12	5	3	4	458,96	0,68
Lazkao	9	8	10	5	7	4	5	944,83	0,62
Legazpi	5	2	8	7	11	1	3	571,23	0,64
Ordizia	3	3	4	1	2	0	2	226,29	0,74
Zumarraga	16	12	25	31	25	17	9	1070,87	0,74
OSI GOIERRI-ALTO UROLA	56	48	90	69	88	45	44	696,25	0,74
Alegia	0	2	2	4	4	2	1	580,79	0,70
Andoain	6	15	18	19	23	12	14	773,73	0,91
Ibarra	0	11	6	3	7	3	5	663,18	0,72
Tolosa	8	12	11	15	26	14	7	802,15	0,89
Villabona	9	13	11	8	8	8	9	745,19	0,77
OSI TOLOSALDEA	23	53	48	49	68	39	36	743,36	0,82
Otros	4	5	14	8	7	10	12		

*14 eguneko tasa 100.000 biztanleko/ Tasa de 14 días por 100.000 habitantes.

** Inzidentzia tasen arrazoiak $-I(D)/I(D-7)$ - gaurko 14 eguneko inzidentzia metatuaren tasa duela astebeteko 14 eguneko inzidentzia metatuaren tasarekin konparatzen du. Tasen arrazoiaren balioa 1en azpitik dagoenean inzidentzia tasak behera egin duela esan nahi du. Duela astebeteko inzidentzia tasa zero den kasuetan “-” agertzen da. / La razón de tasas de incidencia $-I(D)/I(D-7)$ - compara la tasa de incidencia acumulada en 14 días a fecha de hoy, con la incidencia acumulada en 14 días de hace una semana. En caso de que el valor de la ratio sea un valor por debajo de 1, significa que la incidencia ha disminuido. Cuando la tasa de incidencia de hace una semana es cero se indica con “-”.

+ Semaforoa 14 eguneko inzidentzia tasaren arabera: berdez < 60, horiz 60-299, laranja 300-399 eta gorri >=400. / Semaforo según la tasa de incidencia acumulada en 14 días: en verde <60, en amarillo 60-299, en naranja 300-399 y en rojo >= 400.