

KORONABIRUSAREN EGOERA EPIDEMIOLOGIKOA EUSKADIN (COVID-19) 2021EKO APIRILAREN 18ARTE METATUTAKO DATUAK

SITUACIÓN EPIDEMIOLÓGICA DEL CORONAVIRUS (COVID-19) EN EUSKADI DATOS ACUMULADOS HASTA EL 18 DE ABRIL DE 2021

Osasun Sailburuordetza / Viceconsejería de Salud
COVID Informazio Zerbitzua / Servicio de Información COVID

OPEN DATA:

Informe honetan argitaratzen diren datu guztiak hurrengo webgunean dituzue eskuragarri. / Todos los datos publicados en este informe están disponibles en la siguiente página web.

<https://opendata.euskadi.eus/catalogo/-/evolucion-del-coronavirus-covid-19-en-euskadi/>

TXOSTENEAN ORAIN ARTE ARAZTU EDO ZUZENDU DIREN AKATSAK ERRORES DEPURADOS O CORREGIDOS HASTA LA FECHA EN EL INFORME

Txosten honen informazioa etengabe berrikusten eta arazten ari da. Baliteke, gardentasunaren mesedetan, akats puntualen bat egotea, gerora zuzenduko dena.

La información de este informe está continuamente siendo revisada y depurada. En aras de la transparencia puede que haya algún error puntual que se corregirá posteriormente.

ARAZTU EDO ZUZENDU DIREN AKATSAK	ERRORES DEPURADOS O CORREGIDOS
Egunero desadostasun txikiak zuzentzen dira bizilekuaren eta testa eskatzen den lurralde historikoaren artean.	Cada día se corrigen pequeñas discrepancias entre el lugar de residencia y el territorio histórico desde donde se solicita el test.

KORONABIRUSAREN EGOERA EPIDEMIOLOGIKOA EUSKADIN (COVID-19) SITUACIÓN EPIDEMIOLÓGICA DEL CORONAVIRUS (COVID-19) EN EUSKADI

Aste osoko datuak apirilaren 12tik apirilaren 18rako astea /
Datos semanales - Semana del 12 al 18 de abril



PCR testak, antígeno testak, test azkarrak eta aztertutako pertsona bakarrak ⁽¹⁾
Test PCRs, test de antígenos y personas únicas analizadas ⁽¹⁾

2.398.368(+42.134)

PCR guztira
PCR totales

490.354(+25.294)

Antígeno testak guztira
Total de test de antígeno

2.052.240 (+61.476)

Pertsona bakarrak guztira
Personas únicas totales



PCR bidez aztertutako pertsona bakarrak eta milioi bat biztanleko PCR-dun kopurua
Personas únicas analizadas con test PCR y personas con PCR por millón de habitantes

1.611.681

PCR-dun pertsona
bakarrak
Personas únicas con
PCR

485.859

Antígeno testdun
persona bakarrak
Personas únicas con
test de antígeno

932.959

Milioi bat biztanleko
test diagnostiko kopurua
Personas con test diagnóstico
por millón de habitantes



Positibo eman duten pertsonak
Personas que han dado positivo

129.234 (+2.985)

PCR kasu positiboak
Casos positivos PCR

47.642 (+2.890)

Antígeno bidez
baieztatutako kasuak
Casos positivos
detectados por Antígeno*

7.749 (+0)

Serologia bidez
baieztatutako kasuak
Casos positivos
detectados por serología

184.625

Kasu positiboak
guztira
Casos positivos
totales



PCR edo antígeno testa positibo eman duten pertsonak lurralde historikoaren arabera
Personas que han dado positivo en test PCR o antígenos por Territorio Histórico

25.809 (+712)

Araban
kasu positiboak
Casos positivos
en Álava

87.556 (+2.478)

Bizkaian
kasu positiboak
Casos positivos
en Bizkaia

58.439 (+2.551)

Gipuzkoan
kasu positiboak
Casos positivos
en Gipuzkoa

5.072 (+134)

Beste
kasu positiboak
Otros
casos positivos



Hildako kasu positiboak ⁽²⁾
Casos positivos fallecidos ⁽²⁾

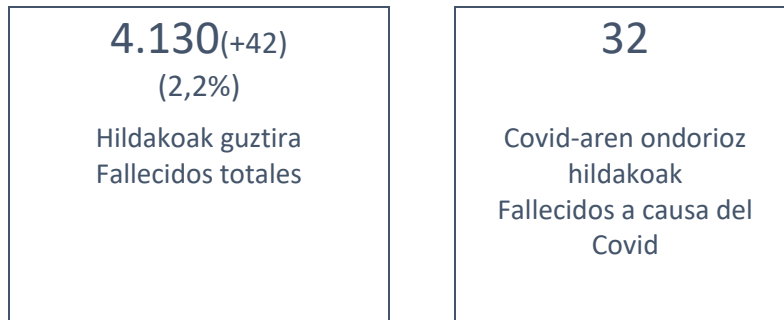

(1) Txosten honek 2021ekok apirilaren 18ra arteko datu metatuak eskanintzen ditu eta apirilaren 11ko txostenean eskainitako datuekin konparatuz izandako gorakada (7 egunetan).

(1) Este informe muestra los datos acumulados hasta el 18 de abril de 2021 y el incremento observado en comparación con los datos publicados del 11 de abril (en 7 días).

(2) Test positibodunen azken bi hilabeteetako heriotzak hartzen dira kontutan.

(2) Se incluyen fallecimientos de personas con test positivo en los últimos dos meses.

Osakidetzan eta EAeko laborategi pribatuetako kasu positibo berriak/ Número de casos positivos nuevos en Osakidetza y laboratorios privados de la CAV

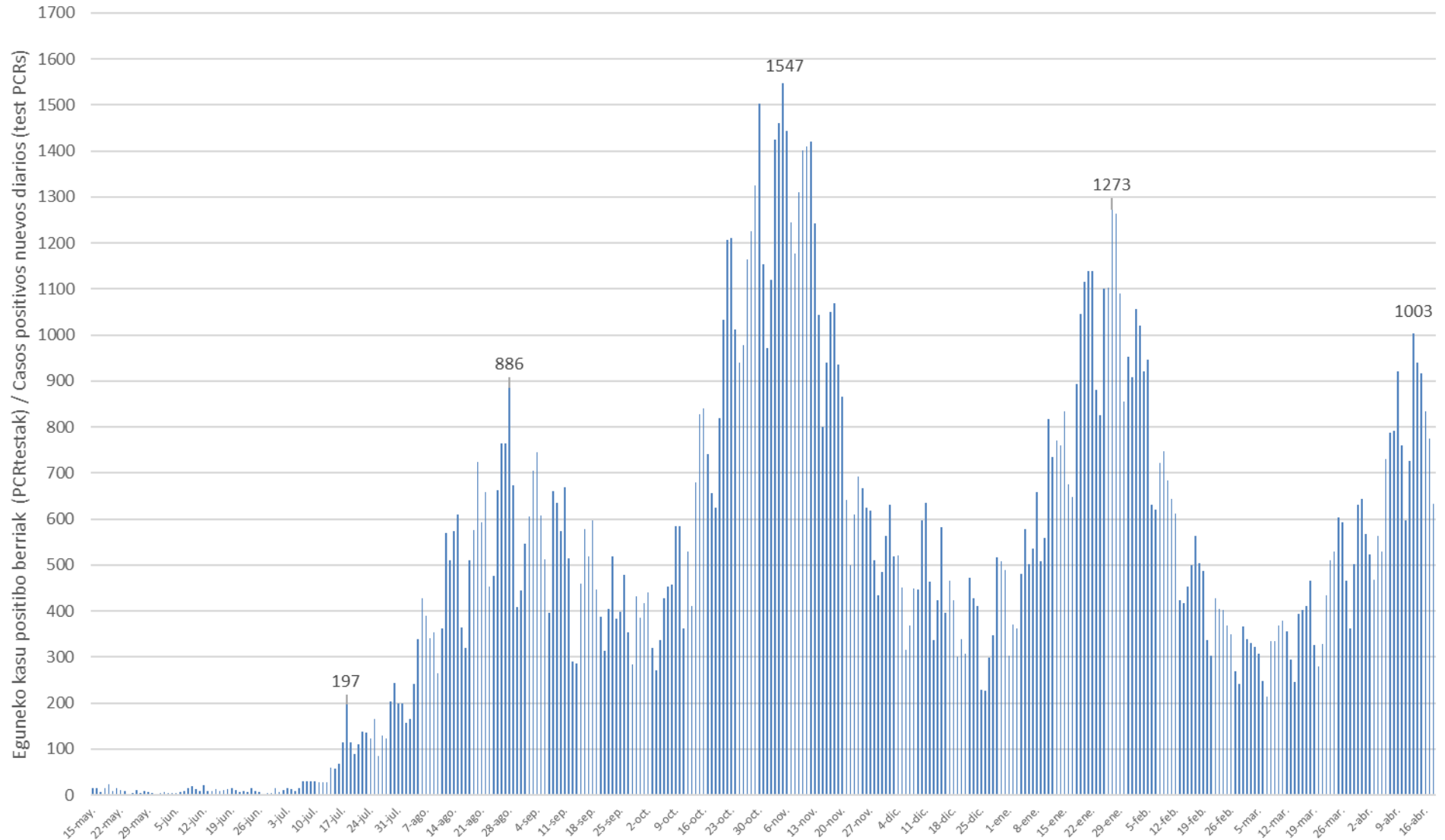

14 eguneko 100.000 biztanleko intzidentzia metatua Euskadin (PCR eta antigeno testak) /
Incidencia acumulada 14 días en Euskadi x 100.000 habitantes (tests PCR y de antígeno)

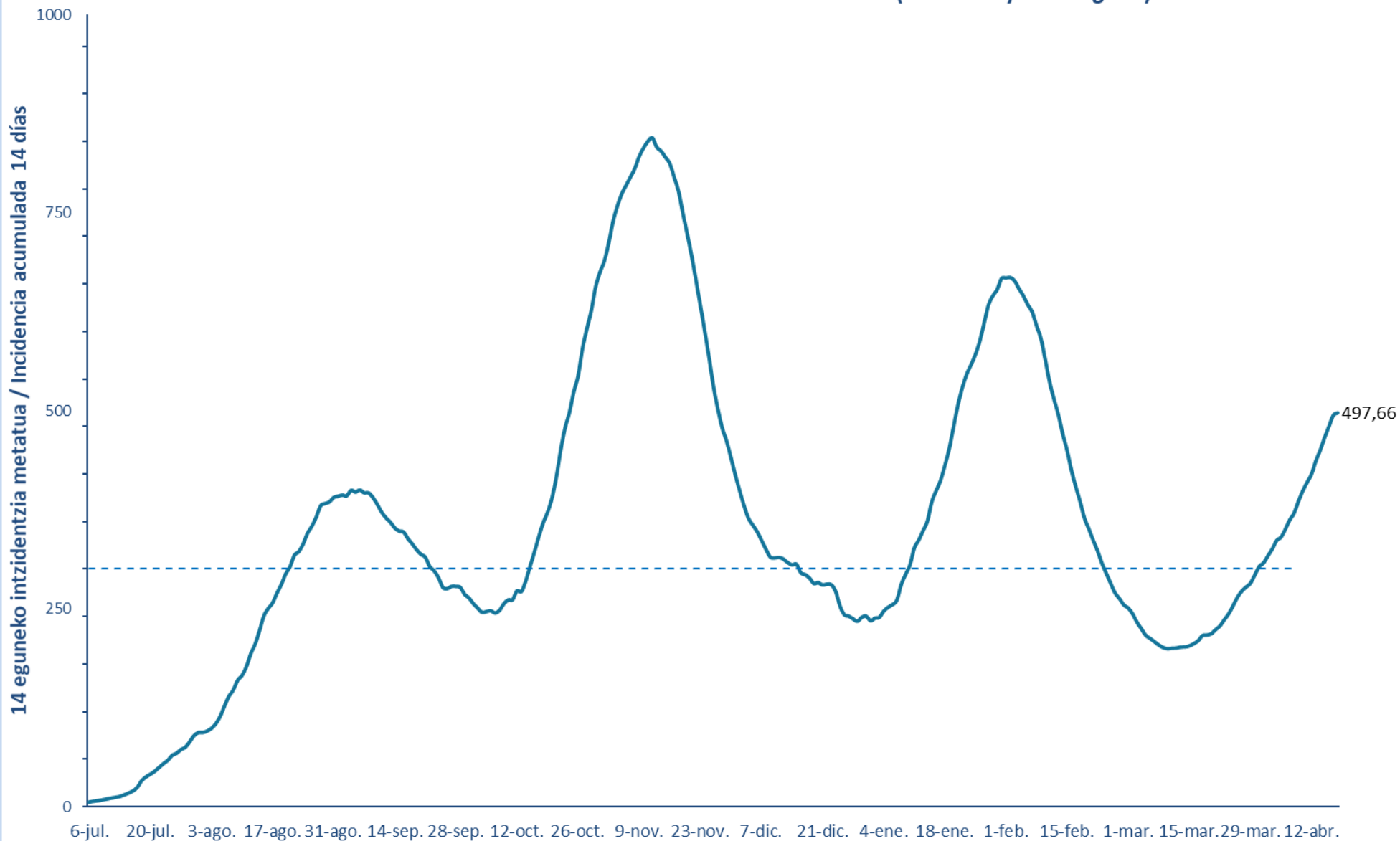

7 eguneko 100.000 biztanleko intzidentzia metatua Euskadin (PCR eta antigeno testak) /
Incidencia acumulada 7 días en Euskadi x 100.000 habitantes (tests PCR y de antigeno)

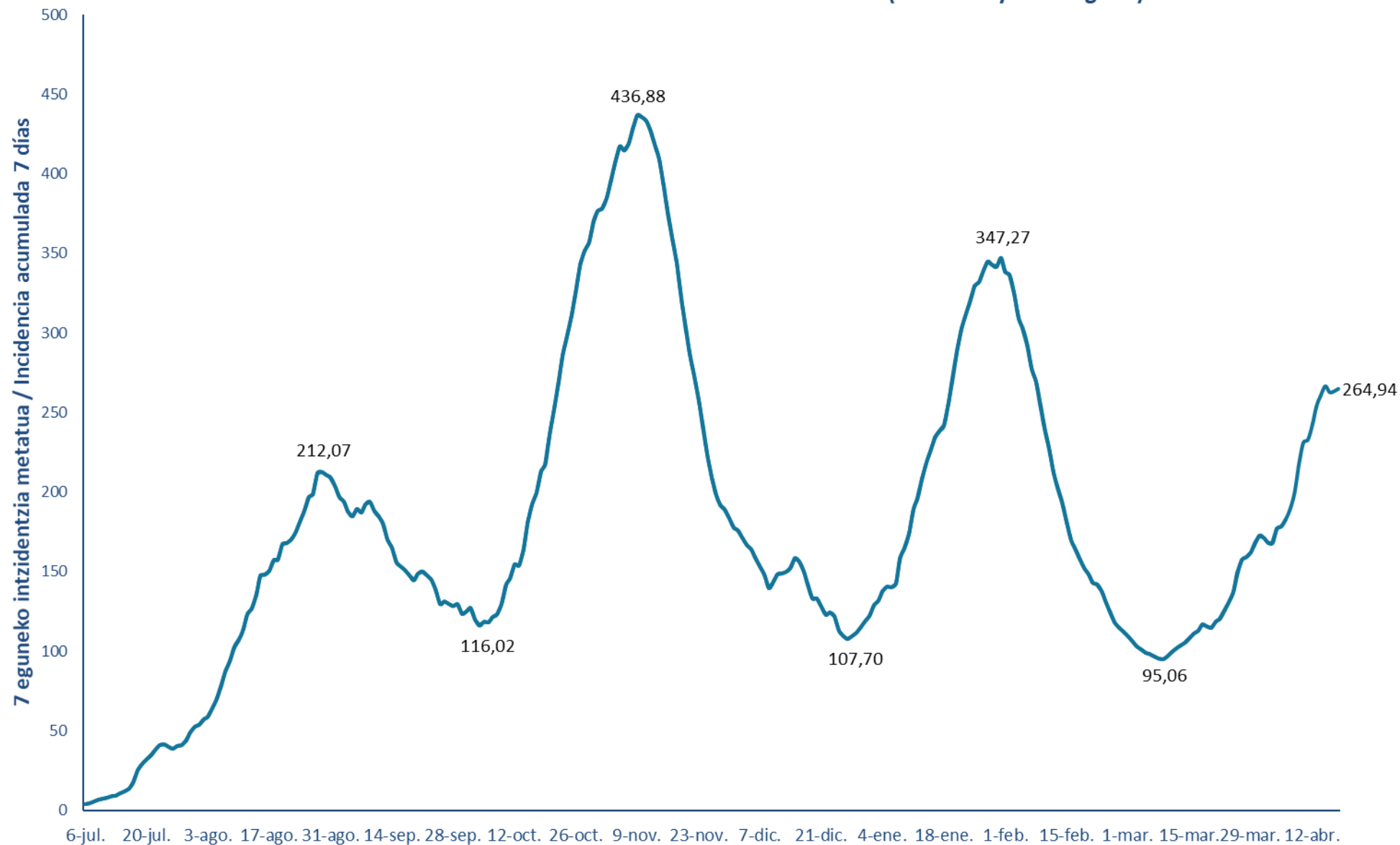

14 eguneko 100.000 biztanleko intzidentzia metatua Lurralde Historiko bakoitzean (PCR eta antigeno testak) /
Incidencia acumulada 14 días en cada Territorio Histórico x 100.000 habitantes (tests PCR y de antígeno)

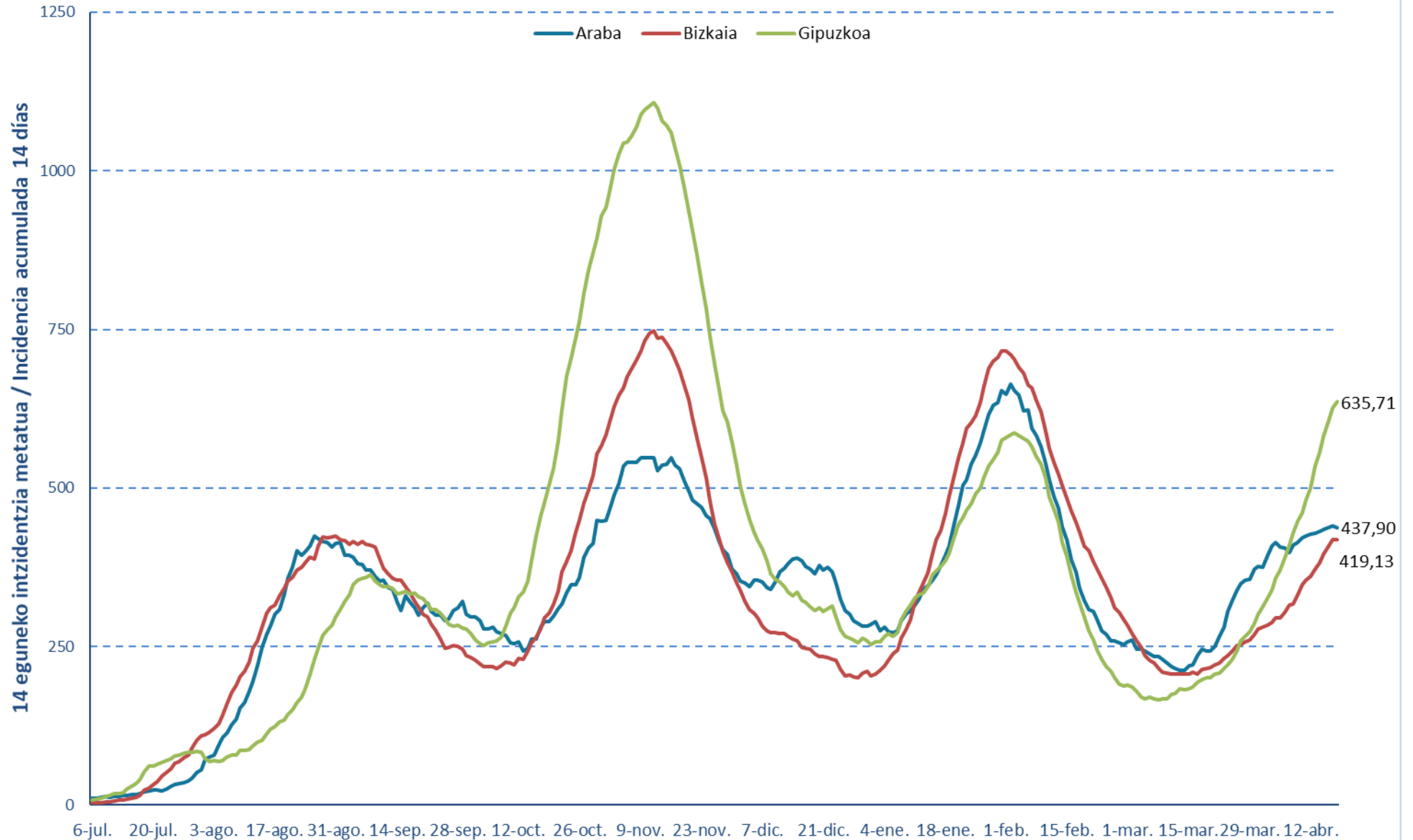

Kasu positibo berriak Euskadin testaren egiaztapen dataren arabera /
Casos positivos nuevos en Euskadi por fecha de validación del test
(PCR eta Antigeno testak / test PCR y Antígenos)

Urtarrila/ Enero	Kasuak/ Casos	Otsaila/ Febrero	Kasuak/ Casos	Martxoa/ Marzo	Kasuak/ Casos	Apirila/ Abril	Kasuak/ Casos
1-ene.	302	1-feb.	908	1-mar.	366	1-abr.	567
2-ene.	370	2-feb.	1057	2-mar.	340	2-abr.	524
3-ene.	362	3-feb.	1020	3-mar.	331	3-abr.	468
4-ene.	480	4-feb.	921	4-mar.	323	4-abr.	564
5-ene.	579	5-feb.	947	5-mar.	307	5-abr.	529
6-ene.	501	6-feb.	632	6-mar.	247	6-abr.	731
7-ene.	535	7-feb.	621	7-mar.	214	7-abr.	788
8-ene.	658	8-feb.	723	8-mar.	334	8-abr.	792
9-ene.	509	9-feb.	748	9-mar.	335	9-abr.	920
10-ene.	560	10-feb.	684	10-mar.	369	10-abr.	761
11-ene.	817	11-feb.	643	11-mar.	380	11-abr.	598
12-ene.	735	12-feb.	613	12-mar.	356	12-abr.	726
13-ene.	771	13-feb.	423	13-mar.	295	13-abr.	1003
14-ene.	760	14-feb.	418	14-mar.	246	14-abr.	940
15-ene.	835	15-feb.	453	15-mar.	394	15-abr.	916
16-ene.	676	16-feb.	499	16-mar.	402	16-abr.	835
17-ene.	648	17-feb.	563	17-mar.	410	17-abr.	775
18-ene.	894	18-feb.	505	18-mar.	466	18-abr.	633
19-ene.	1046	19-feb.	487	19-mar.	326		
20-ene.	1115	20-feb.	337	20-mar.	280		
21-ene.	1139	21-feb.	303	21-mar.	329		
22-ene.	1140	22-feb.	428	22-mar.	435		
23-ene.	880	23-feb.	405	23-mar.	510		
24-ene.	826	24-feb.	402	24-mar.	529		
25-ene.	1101	25-feb.	368	25-mar.	604		
26-ene.	1104	26-feb.	349	26-mar.	592		
27-ene.	1273	27-feb.	269	27-mar.	467		
28-ene.	1264	28-feb.	242	28-mar.	362		
29-ene.	1090			29-mar.	501		
30-ene.	855			30-mar.	631		
31-ene.	952			31-mar.	643		

14 eguneko 100.000 biztanleko intzidentzia metatua Euskadin /
Incidencia acumulada 14 días en Euskadi x 100.000 habitantes
(PCR eta Antigeno testak / test PCR y Antígenos)

Urtarrila/ Enero	Intzidentzia/ Incidencia	Otsaila/ Febrero	Intzidentzia/ Incidencia	Martxoa/ Marzo	Intzidentzia/ Incidencia	Apirila/ Abril	Intzidentzia/ Incidencia
1-ene.	235,12	1-feb.	667,95	1-mar.	251,08	1-abr.	308,04
2-ene.	238,30	2-feb.	668,45	2-mar.	243,85	2-abr.	317,04
3-ene.	239,35	3-feb.	664,13	3-mar.	233,30	3-abr.	325,59
4-ene.	247,21	4-feb.	654,22	4-mar.	225,03	4-abr.	336,27
5-ene.	252,03	5-feb.	645,45	5-mar.	216,85	5-abr.	340,54
6-ene.	255,40	6-feb.	634,17	6-mar.	212,76	6-abr.	350,59
7-ene.	261,08	7-feb.	624,85	7-mar.	208,71	7-abr.	362,37
8-ene.	280,63	8-feb.	607,67	8-mar.	204,44	8-abr.	370,91
9-ene.	293,49	9-feb.	591,49	9-mar.	201,25	9-abr.	385,82
10-ene.	305,40	10-feb.	564,71	10-mar.	199,75	10-abr.	399,19
11-ene.	326,77	11-feb.	536,48	11-mar.	200,30	11-abr.	409,92
12-ene.	336,68	12-feb.	514,79	12-mar.	200,62	12-abr.	420,15
13-ene.	348,64	13-feb.	495,16	13-mar.	201,80	13-abr.	437,06
14-ene.	360,91	14-feb.	470,88	14-mar.	201,98	14-abr.	450,56
15-ene.	385,14	15-feb.	450,20	15-mar.	203,25	15-abr.	466,42
16-ene.	399,05	16-feb.	424,83	16-mar.	206,07	16-abr.	480,56
17-ene.	412,05	17-feb.	404,05	17-mar.	209,66	17-abr.	494,52
18-ene.	430,87	18-feb.	385,14	18-mar.	216,16	18-abr.	497,66
19-ene.	452,10	19-feb.	364,23	19-mar.	217,03		
20-ene.	480,02	20-feb.	350,82	20-mar.	218,53		
21-ene.	507,48	21-feb.	336,36	21-mar.	223,76		
22-ene.	529,39	22-feb.	322,95	22-mar.	228,35		
23-ene.	546,25	23-feb.	307,36	23-mar.	236,30		
24-ene.	558,35	24-feb.	294,54	24-mar.	243,58		
25-ene.	571,26	25-feb.	282,04	25-mar.	253,76		
26-ene.	588,03	26-feb.	270,04	26-mar.	264,49		
27-ene.	610,85	27-feb.	263,03	27-mar.	272,31		
28-ene.	633,77	28-feb.	255,03	28-mar.	277,58		
29-ene.	645,36			29-mar.	282,45		
30-ene.	653,49			30-mar.	292,86		
31-ene.	667,31			31-mar.	303,45		

7 eguneko 100.000 biztanleko intzidentzia metatua Euskadin /
Incidencia acumulada 7 días en Euskadi x 100.000 habitantes
(PCR eta Antigeno testak / test PCR y Antígenos)

Urtarrila/ Enero	Intzidentzia/ Incidencia	Otsaila/ Febrero	Intzidentzia/ Incidencia	Martxoa/ Marzo	Intzidentzia/ Incidencia	Apirila/ Abril	Intzidentzia/ Incidencia
1-ene.	122,20	1-feb.	338,50	1-mar.	109,15	1-abr.	171,07
2-ene.	128,74	2-feb.	336,36	2-mar.	106,20	2-abr.	167,98
3-ene.	131,65	3-feb.	324,86	3-mar.	102,97	3-abr.	168,02
4-ene.	137,70	4-feb.	309,27	4-mar.	100,92	4-abr.	177,21
5-ene.	140,52	5-feb.	302,77	5-mar.	99,01	5-abr.	178,48
6-ene.	140,20	6-feb.	292,63	6-mar.	98,01	6-abr.	183,02
7-ene.	142,25	7-feb.	277,58	7-mar.	96,74	7-abr.	189,62
8-ene.	158,43	8-feb.	269,17	8-mar.	95,29	8-abr.	199,84
9-ene.	164,75	9-feb.	255,12	9-mar.	95,06	9-abr.	217,85
10-ene.	173,75	10-feb.	239,85	10-mar.	96,79	10-abr.	231,17
11-ene.	189,07	11-feb.	227,21	11-mar.	99,38	11-abr.	232,71
12-ene.	196,16	12-feb.	212,03	12-mar.	101,60	12-abr.	241,67
13-ene.	208,44	13-feb.	202,53	13-mar.	103,79	13-abr.	254,03
14-ene.	218,67	14-feb.	193,30	14-mar.	105,24	14-abr.	260,94
15-ene.	226,71	15-feb.	181,02	15-mar.	107,97	15-abr.	266,58
16-ene.	234,30	16-feb.	169,70	16-mar.	111,01	16-abr.	262,72
17-ene.	238,30	17-feb.	164,20	17-mar.	112,88	17-abr.	263,35
18-ene.	241,80	18-feb.	157,93	18-mar.	116,79	18-abr.	264,94
19-ene.	255,94	19-feb.	152,20	19-mar.	115,42		
20-ene.	271,58	20-feb.	148,29	20-mar.	114,74		
21-ene.	288,81	21-feb.	143,06	21-mar.	118,52		
22-ene.	302,68	22-feb.	141,93	22-mar.	120,38		
23-ene.	311,95	23-feb.	137,65	23-mar.	125,29		
24-ene.	320,04	24-feb.	130,34	24-mar.	130,70		
25-ene.	329,45	25-feb.	124,11	25-mar.	136,97		
26-ene.	332,09	26-feb.	117,83	26-mar.	149,07		
27-ene.	339,27	27-feb.	114,74	27-mar.	157,57		
28-ene.	344,95	28-feb.	111,97	28-mar.	159,07		
29-ene.	342,68			29-mar.	162,07		
30-ene.	341,54			30-mar.	167,57		
31-ene.	347,27			31-mar.	172,75		

Baliabide asistentzialak / Recursos asistenciales

**Azken 7 egunetan Osakidetzan izandako ospitaleratze berrien batzbestekoa /
Media de nuevos ingresos hospitalarios en Osakidetza en los últimos 7 días**

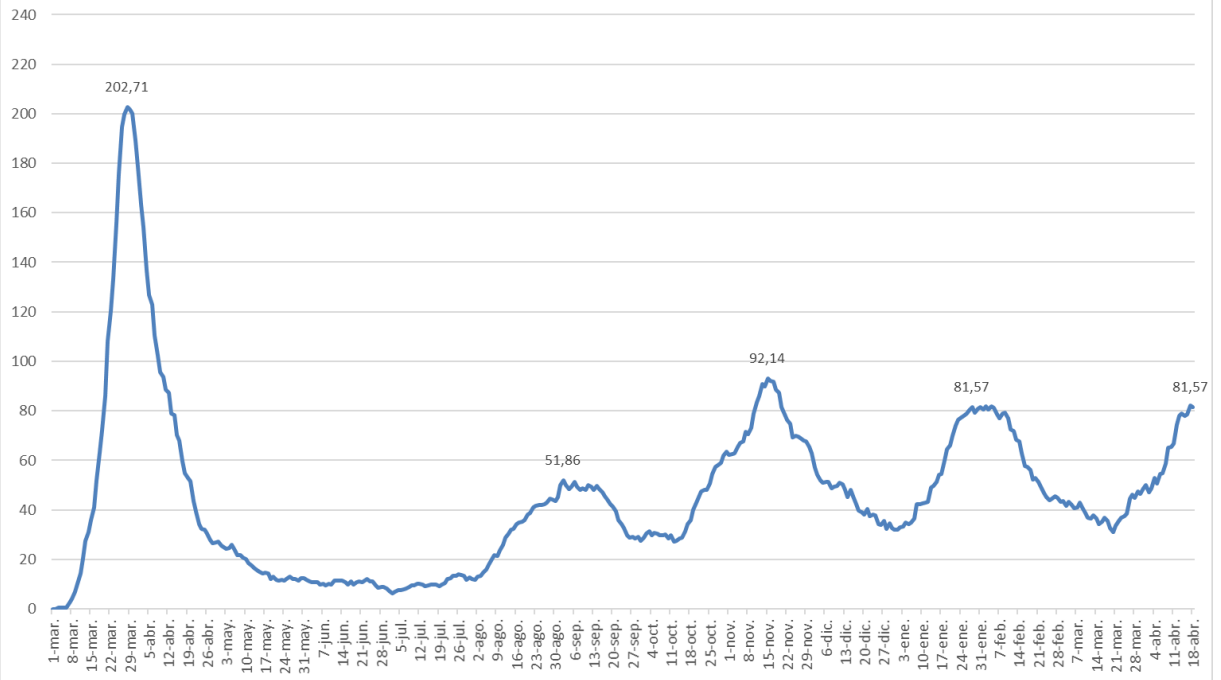

**Osakidetzan ZIUn dauden pertsonen kopurua /
Número de personas que permanecen en UCI en Osakidetza**

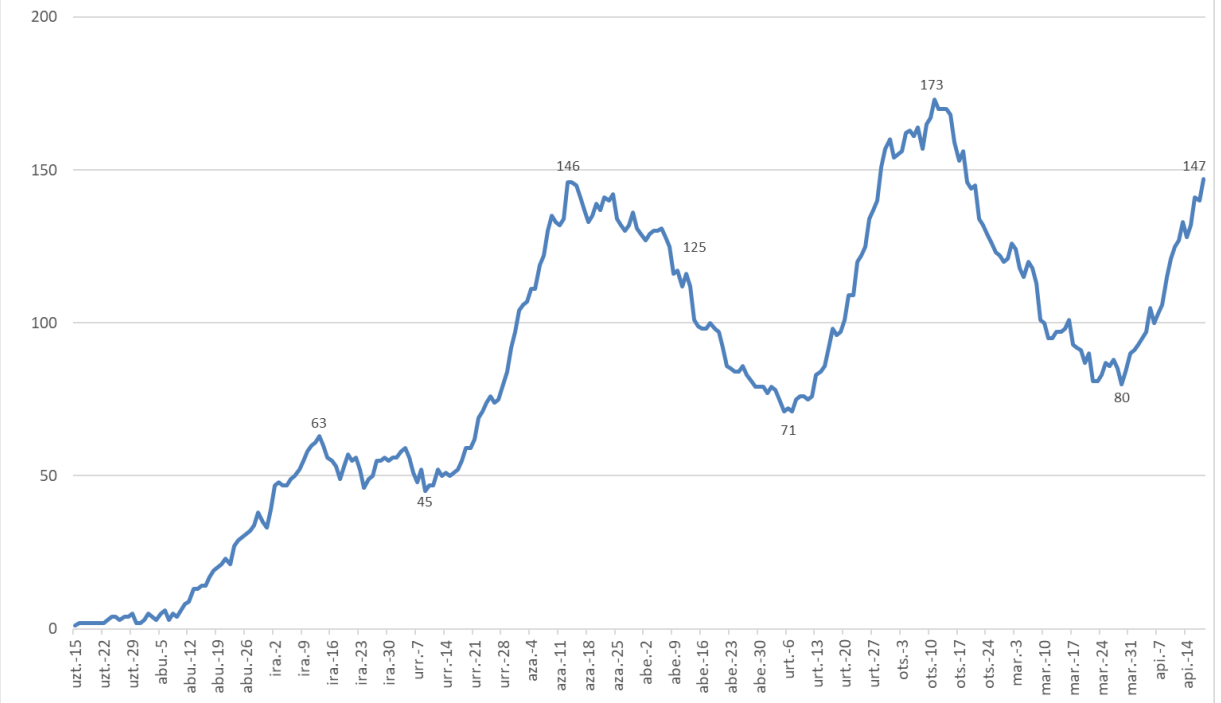

*ZIU COVIDagatik ingesatutako persona kopurua jakinarazteko modua Uztailaren 15ean aldatu zen. / La forma de notificar el número de ingresados en UCI por COVID fue modificado el 15 de Julio.

KASU POSITIBOEN ANALISIA / ANÁLISIS DE CASOS POSITIVOS

	POSITIBOAK /POSITIVOS	%
Gizonak /Hombres	87.504	47,4%
Emakumeak / Mujeres	97.078	52,6%
No consta	43	0,0%

Adina Edad	Kasu positiboak Positivos	Biztanleria Población 2020	100.000 biztanleko tasa Tasa por 100.000 habitantes	Kasuen guztien gaineko % % sobre el total de los casos
0 - 9	12.765	190.667	6.694,9	6,9%
10 - 19	20.814	210.862	9.870,9	11,3%
20 - 29	21.527	199.866	10.770,7	11,7%
30 - 39	22.512	258.272	8.716,4	12,2%
40 - 49	30.324	358.698	8.453,9	16,4%
50 - 59	28.647	336.769	8.506,4	15,5%
60 - 69	18.419	277.319	6.641,8	10,0%
70 - 79	12.099	210.914	5.736,5	6,6%
80 - 89	9.978	124.844	7.992,4	5,4%
Más de 90 edo gehiago	4.325	31.500	13.730,2	2,3%
No consta	3.215			1,7%

HILGARRITASUNA / LETALIDAD

Adina Edad	Positiboak Positivos(*)	Hildakoak Fallecidos(*)	Hilgarritasuna Letalidad
0 - 9	12.765	1	0,0%
10 - 19	20.814	0	0,0%
20 - 29	21.527	3	0,0%
30 - 39	22.512	12	0,1%
40 - 49	30.324	36	0,1%
50 - 59	28.647	90	0,3%
60 - 69	18.419	303	1,6%
70 - 79	12.099	761	6,3%
80 - 89	9.978	1.712	17,2%
Más de 90 edo gehiago	4.325	1.185	27,4%
GUZTIRA / TOTAL	184.625	4.130	2,2%

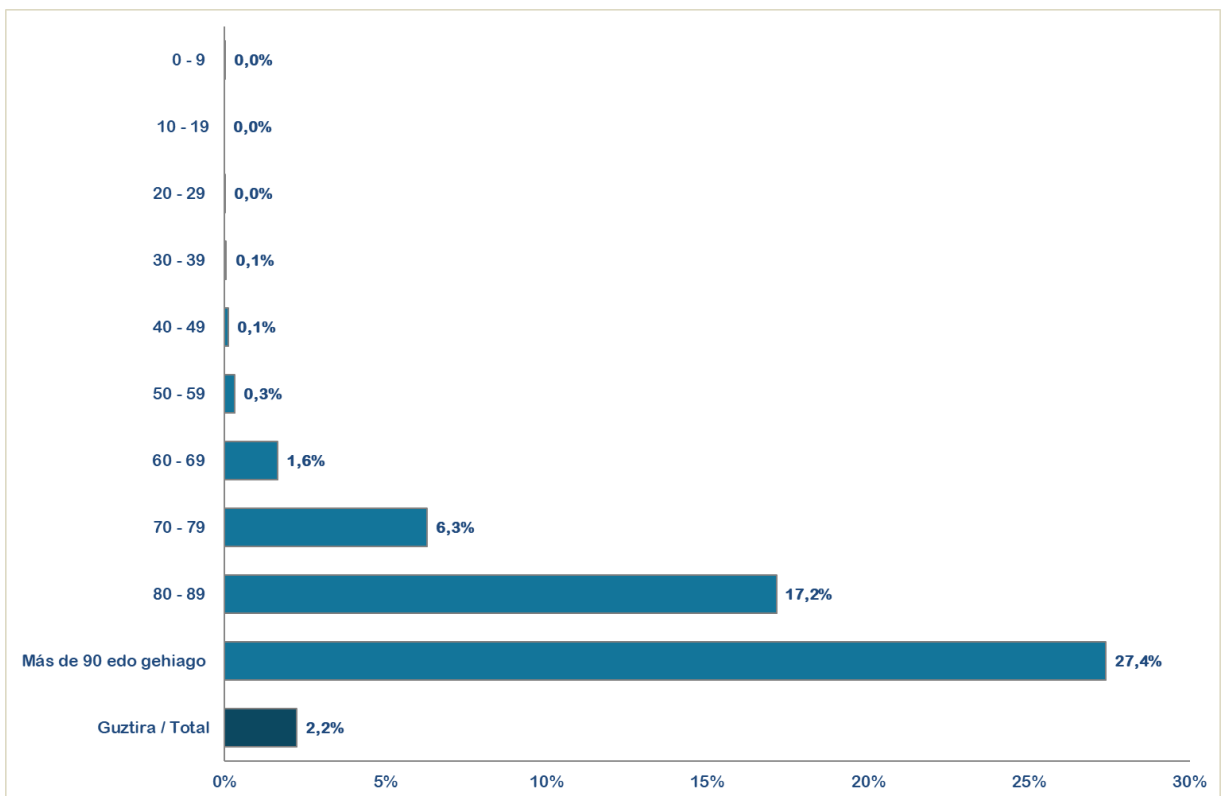

(*) Hildakoen kopurua agian ez dator bat egunen batean ospitaleetatik eta egoitzetatik datozen datuekin, bi informazio-sistemen artean dekalaje bat dagoelako, eta dekalaje hori hurrengo egunetan zuzenduko da.

(*) El número de fallecidos puede que algún día no coincida con los datos que provienen de los hospitales y residencias porque existe un decaje entre ambos sistemas de información que se corregirá en días posteriores.

(**) Test positibodunen azken bi hilabeteetako heriotzak hartzen dira kontutan.

(**) Se incluyen fallecimientos de personas con test positivas en los últimos dos meses.

ASTEKO OSPITALERTZE BERRIAK ADIN TARTEKA / INGRESOS NUEVOS SEMANALES POR GRUPOS DE EDAD

	< 18	18-39	40-59	60-84	Más 84
ots.-28	2,2%	8,9%	25,2%	44,1%	19,5%
mar.-07	2,4%	8,7%	22,0%	50,3%	16,4%
mar.-14	1,6%	10,6%	26,7%	43,5%	17,6%
mar.-21	0,9%	9,8%	30,6%	44,7%	14,0%
mar.-28	0,3%	9,4%	28,1%	49,7%	12,6%
abr.- 4	0,5%	8,1%	24,5%	51,8%	15,1%
abr.- 11	1,9%	9,4%	28,5%	48,2%	12,0%
abr.- 18	0,7%	7,9%	31,3%	50,6%	9,5%

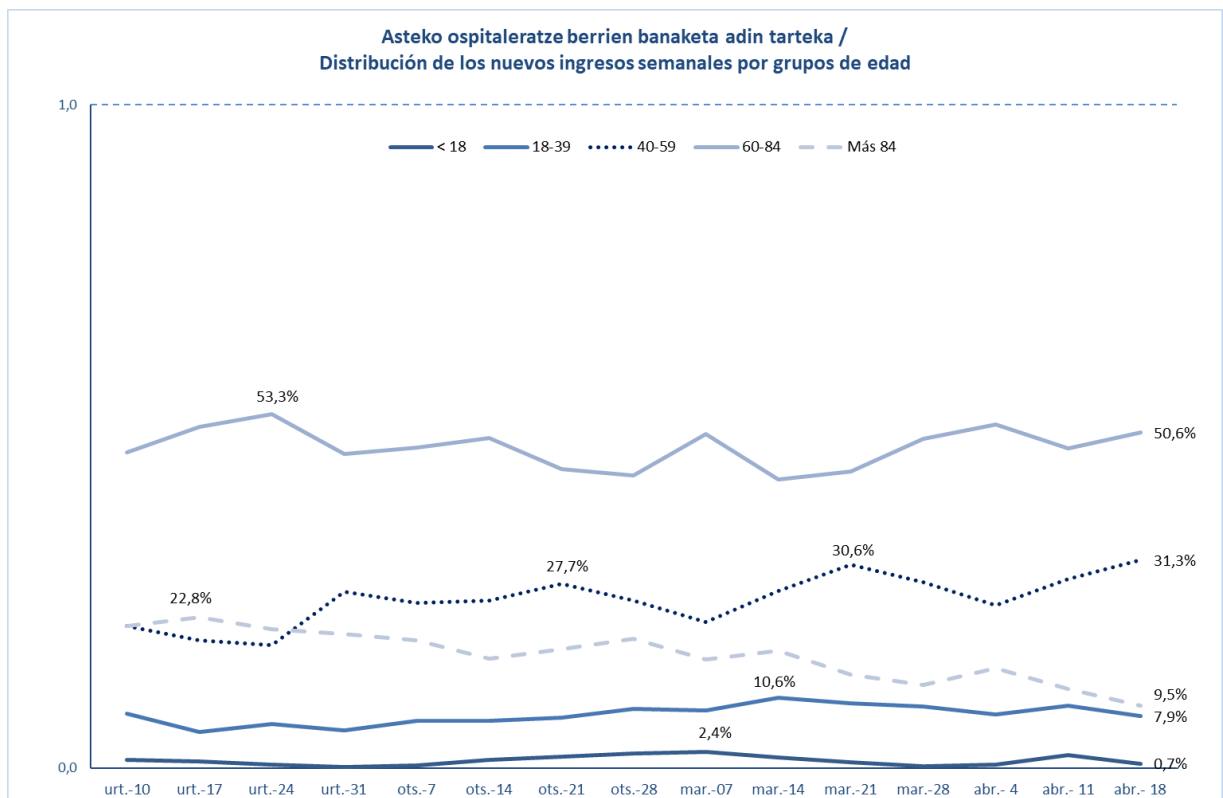

**POSITIBO GUZTIAK EUSKADIKO LURRALDE HISTORIKOEN ARABERA /
POSITIVOS TOTALES POR TERRITORIO HISTÓRICO**

	POSITIBOAK /POSITIVOS	%
Araba	27.903	15,12%
Bizkaia	91.867	49,77%
Gipuzkoa	59.609	32,29%
Otros	5.211	2,82%

POSITIBO GUZTIAK EUSKADIKO UDALERRIETAN / POSITIVOS TOTALES EN LOS MUNICIPIOS DE EUSKADI

Udalerría / Municipio	Positiboak/ Positivos	Biztanleak/ Población	Tasa 100.000 biztanleko/ Tasa por 100.000 habitantes
ABADIÑO	520	7754	6706,2
ABANTO Y CIERVANA-ABANTO ZIERB	647	9501	6809,8
ADUNA	37	483	7660,5
SALVATIERRA/AGURAIN	426	5353	7958,2
AIA	170	1985	8564,2
AIZARNAZABAL	109	769	14174,3
AJANGIZ	25	440	5681,8
ALBIZTUR	28	293	9556,3
ALEGIA	199	1798	11067,9
ALEGRIA-DULANTZI	179	3140	5700,6
ALKIZA	21	350	6000,0
ALONSOTEGI	187	2822	6626,5
ALTZAGA	8	183	4371,6
ALTZO	28	390	7179,5
AMEZKETA	100	920	10869,6
AMOREBIETA-ETXANO	1536	19290	7962,7
AMURRIO	458	10330	4433,7
ANDOAIN	1129	14988	7532,7
ANOETA	182	2030	8965,5
ANTZUOLA	214	2179	9821,0
ARAMA	18	204	8823,5
ARAMAIO	148	1480	10000,0
ARANTZAZU	22	388	5670,1
AREATZA	73	1230	5935,0
ARETXABAETA	695	7080	9816,4
ARMIÑON	19	223	8520,2
ARRAIA-MAEZTU	30	732	4098,4
ARRANKUDIAGA	44	1018	4322,2
ARRASATE/MONDRAGON	2811	22082	12729,8
ARRATZUA-UBARRUNDIA	71	1035	6859,9

ARRIETA	26	563	4618,1
ARRIGORRIAGA	963	11943	8063,3
ARTEA	31	721	4299,6
ARTZENTALES	48	671	7153,5
ARTZINIEGA	117	1911	6122,4
ASPARRENA	136	1616	8415,8
ASTEASU	96	1560	6153,8
ASTIGARRAGA	484	6674	7252,0
ATAUN	185	1747	10589,6
ATXONDO	100	1385	7220,2
AULESTI	67	668	10029,9
AYALA/AIARA	201	2895	6943,0
AZKOITIA	1160	11983	9680,4
AZPEITIA	1673	15220	10992,1
BAKIO	160	2627	6090,6
BALMASEDA	517	7638	6768,8
BAÑOS DE EBRO/MAÑUETA	12	321	3738,3
BARAKALDO	8000	99000	8080,8
BARRIKA	112	1531	7315,5
BARRUNDIA	50	941	5313,5
BASAURI	2935	40969	7164,0
BEASAIN	1497	14021	10676,8
BEDIA	55	1049	5243,1
BELAUNTZA	11	261	4214,6
BERANGO	492	7265	6772,2
BERANTEVILLA	51	499	10220,4
BERASTEGI	98	1052	9315,6
BERGARA	1430	15036	9510,5
BERMEO	1193	16910	7055,0
BERNEDO	14	530	2641,5
BERRIATUA	142	1257	11296,7
BERRIZ	406	4662	8708,7
BIDANIA-GOITZ	44	560	7857,1
BILBAO	33063	346478	9542,6
VILLABONA	526	5917	8889,6
BUSTURIA	96	1622	5918,6
CAMPEZO/KANPEZU	57	1061	5372,3
DEBA	547	5453	10031,2
DERIO	509	6569	7748,5
DIMA	99	1438	6884,6
DONOSTIA / SAN SEBASTIAN	14426	182391	7909,4
DURANGO	2558	29762	8594,9
EIBAR	3108	27474	11312,5
ELANTXOBE	29	357	8123,2
ELBURGO/BURGELU	28	637	4395,6

ELCIEGO	82	1035	7922,7
ELGETA	51	1131	4509,3
ELGOIBAR	1123	11540	9731,4
ELORRIO	488	7448	6552,1
ELVILLAR/BILAR	28	352	7954,5
ERANDIO	1936	24433	7923,7
EREÑO	6	276	2173,9
ERMUA	1810	16019	11299,1
ERRETERIA	2886	40176	7183,4
ERREZIL	79	621	12721,4
ERRIBERAGOITIA/RIBERA ALTA	45	830	5421,7
ERRIGOITI	25	490	5102,0
ESKORIATZA	339	4103	8262,2
ETXEARRI	720	11460	6282,7
ETXEBARRIA	64	745	8590,6
EZKIO-ITSASO	35	634	5520,5
FORUA	64	904	7079,6
FRUIZ	40	559	7155,6
GALDAKAO	1985	29493	6730,4
GALDAMES	69	844	8175,4
GAMIZ-FIKA	100	1361	7347,5
GATIKA	110	1649	6670,7
GAUTEGIZ ARTEAGA	46	847	5430,9
GERNIKA-LUMO	1128	16808	6711,1
GETARIA	221	2830	7809,2
GETXO	6136	76953	7973,7
GIZABURUAGA	15	200	7500,0
GORDEXOLA	104	1723	6036,0
GORLIZ	329	5935	5543,4
GÜEÑES	529	6563	8060,3
HERNANI	1737	20124	8631,5
HERNIALDE	34	305	11147,5
HONDARRIBIA	1006	16984	5923,2
IBARRA	460	4306	10682,8
IBARRANGELU	28	621	4508,9
IDIAZABAL	137	2380	5756,3
IGORRE	250	4214	5932,6
IKAZTEGIETA	58	486	11934,2
IRUN	4235	60208	7033,9
IRUÑA OKA/IRUÑA DE OCA	320	3590	8913,6
IRURA	148	1812	8167,8
IRURAZ-GAUNA	30	546	5494,5
ISPASTER	19	744	2553,8
ITSASONDO	64	728	8791,2
IURRETA	304	3688	8243,0

IZURTZA	16	287	5574,9
KARRANTZA HARANA/CARRANZA	198	2834	6986,6
KORTEZUBI	28	442	6334,8
LABASTIDA/BASTIDA	149	1561	9545,2
LAGUARDIA	131	1534	8539,8
LANCIEGO/LANTZIEGO	50	753	6640,1
LANESTOSA	7	275	2545,5
LANTARON	56	945	5925,9
LAPUEBLA DE LABARCA	79	879	8987,5
LARRABETZU	142	2052	6920,1
LASARTE-ORIA	1460	19045	7666,1
LAUDIO/LLODIO	932	18351	5078,7
LAUKIZ	98	1197	8187,1
LAZKAO	501	5632	8895,6
LEABURU	46	378	12169,3
LEGAZPI	728	8409	8657,4
LEGORRETA	157	1490	10536,9
LEGUTIO	130	1832	7096,1
LEIOA	2223	31424	7074,2
LEKEITIO	550	7227	7610,4
LEMOA	206	3628	5678,1
LEMOIZ	81	1257	6443,9
LEZA	12	226	5309,7
LEZAMA	153	2413	6340,7
LEZO	481	6080	7911,2
LIZARTZA	39	649	6009,2
LOIU	231	2311	9995,7
MALLABIA	76	1190	6386,6
MAÑARIA	31	522	5938,7
MARKINA-XEMEIN	511	5025	10169,2
MARURI-JATABE	60	916	6550,2
MENDARO	169	2115	7990,5
MENDATA	19	405	4691,4
MENDEXA	18	472	3813,6
MEÑAKA	51	704	7244,3
MOREDA DE ALAVA/MOREDA ARABA	12	269	4461,0
MORGA	28	387	7235,1
MUNDAKA	127	1843	6890,9
MUNGIA	1315	17278	7610,8
MUNITIBAR-ARBATZEGI GERRIKAITZ	60	458	13100,4
MURUETA	19	311	6109,3
MUSKIZ	630	7479	8423,6
MUTILOA	15	255	5882,4
MUTRIKU	348	5314	6548,7
MUXIKA	93	1495	6220,7

NABARNIZ	11	235	4680,9
OIARTZUN	597	10369	5757,5
OKONDO	90	1217	7395,2
OLABERRIA	67	917	7306,4
ONDARROA	711	8567	8299,3
OÑATI	1150	11468	10027,9
ORDIZIA	1227	10070	12184,7
OREXA	3	106	2830,2
ORIO	544	6132	8871,5
ORMAIZTEGI	104	1276	8150,5
OROZKO	89	2631	3382,7
ORTUELLA	526	8310	6329,7
OTXANDIO	120	1355	8856,1
OYON-OION	225	3521	6390,2
PASAIA	1403	16722	8390,1
PEÑACERRADA/URIZAHARRA	15	288	5208,3
PLENTZIA	340	4400	7727,3
PORTUGALETE	3040	46153	6586,8
RIBERA BAJA/ERRIBERA BEITIA	107	1601	6683,3
SAMANIEGO	30	241	12448,1
SAN MILLAN/DONEMILIAGA	57	726	7851,2
SANTURTZI	3830	45943	8336,4
SEGURA	187	1533	12198,3
SESTAO	2002	27246	7347,9
SONDIKA	320	4534	7057,8
SOPELA	994	13175	7544,6
SOPUERTA	244	2512	9713,4
SORALUZE-PLACENCIA DE LAS ARMA	324	3974	8153,0
SUKARRIETA	8	334	2395,2
TOLOSA	1819	19400	9376,3
TRUCIOS-TURTZIOZ	28	520	5384,6
UBIDE	12	180	6666,7
UGAO-MIRABALLES	355	4108	8641,7
URDULIZ	339	4515	7508,3
URDUÑA/ORDUÑA	236	4233	5575,2
URKABUSTAIZ	141	1450	9724,1
URNIETA	553	6209	8906,4
URRETXU	548	6829	8024,6
USURBIL	369	6308	5849,7
VALDEGOVIA/GAUBEA	31	1064	2913,5
VALLE DE TRAPAGA-TRAPAGARAN	882	11855	7439,9
VILLABUENA DE ALAVA/ESKUERNAGA	27	282	9574,5
VITORIA-GASTEIZ	23445	248087	9450,3
YECORA/IEKORA	28	267	10486,9
ZALDIBAR	334	3045	10968,8

ZALDIBIA	291	1658	17551,3
ZALDUONDO	8	197	4060,9
ZALLA	489	8441	5793,2
ZAMBRANA	33	446	7399,1
ZAMUDIO	335	3313	10111,7
ZARATAMO	105	1647	6375,2
ZARAUTZ	1795	23347	7688,4
ZEANURI	57	1254	4545,5
ZEBERIO	76	1084	7011,1
ZEGAMA	176	1521	11571,3
ZESTOA	337	3894	8654,3
ZIERBENA	89	1524	5839,9
ZIGOITIA	110	1707	6444,1
ZIORTZA-BOLIBAR	28	439	6378,1
ZIZURKIL	231	3035	7611,2
ZUIA	262	2362	11092,3
ZUMAIA	820	9827	8344,4
ZUMARRAGA	898	9821	9143,7
OTROS	1074	-	-

*Udalerrietako tasa kalkulatzeko positibo kopurua eta EUSTATen arabera udalerrri bakoitzeko biztanle kopurua hartzen dira kontuan.

*El cálculo de las tasas de los municipios se ha realizado teniendo en cuenta el número de casos y la población del municipio según el EUSTAT.

**POSITIBO GUZTIAK EUSKADIKO OSASUN EREMUETAN /
POSITIVOS TOTALES EN LAS ZONAS DE SALUD DE EUSKADI**

Osasun-eremuak/Zonas de salud	Positiboak/ Positivos	TISak guztira/ Total de TIS	Tasa 100.000 biztanleko/ Tasa por 100.000 habitantes
ABADIÑO-ELORRIO-BERRIZ	1834	24149	7594,5
ABANTO-MUSKIZ	1301	17001	7652,5
ABETXUKO	334	3811	8764,1
AIALA	1005	19208	5232,2
AIETE	251	12466	2013,5
ALANGO	1557	19675	7913,6
ALEGIA	701	6715	10439,3
ALGORTA	2459	33158	7416,0
ALZA-ROTETA	1273	19595	6496,6
AMARA BERRI	2464	32503	7580,8
AMARA CENTRO	1439	13615	10569,2
AMOREBIETA	1524	19847	7678,7
ANDOAIN	1131	15380	7353,7
ARANBIZKARRA I	1304	15105	8632,9
ARANBIZKARRA II	1028	12338	8332,0
ARRASATE	2995	25125	11920,4
ARRATIA	783	13743	5697,4
ARRIGORRIAGA	1176	15816	7435,5
ASTRABUDUA	750	10480	7156,5
AZKOITIA	1163	11996	9694,9
AZPEITIA	1759	16695	10536,1
BALMAEDA	797	11752	6781,8
BASAURI-ARIZ	1933	26603	7266,1
BASAURI-KAREAGA	1045	15304	6828,3
BASURTO	2023	21232	9528,1
BEASAIN	2144	22660	9461,6
BEGOÑA	1007	13062	7709,4
BERAUN-ERRETERIA	1020	15212	6705,2
BERGARA	1677	18104	9263,1
BERMEO	1329	19107	6955,6
BIDEBIETA	503	7207	6979,3
BOLUETA-SAGARMINAGA	853	9713	8782,0
BOMBERO ETXANIZ	4821	38279	12594,4
CASCO VIEJO (BILBAO)	1278	13151	9717,9
CASCO VIEJO (VITORIA-GASTEIZ)	1630	18372	8872,2
DEBA	889	10731	8284,4
DEUSTO	2381	25840	9214,4
DUMBOA	1701	30187	5634,9
DURANGO	2912	34964	8328,6
EGIA	1156	14786	7818,2

EIBAR	2096	19494	10752,0
ELGOIBAR	1606	18183	8832,4
ERANDIO	1167	14097	8278,4
ERMUA	1900	17240	11020,9
ETXEBARRI	694	10759	6450,4
GALDAKAO	2094	31538	6639,6
GAZALBIDE-TXAGORRITXU	1329	15581	8529,6
GAZTELEKU	1640	20951	7827,8
GERNIKA	1200	18818	6376,9
GERNIKALDEA	507	7602	6669,3
GORLIZ-PLENTZIA	846	12200	6934,4
GROS	2341	29612	7905,6
HERNANI-URNIETA-ASTIGARRAGA	2790	34681	8044,8
HONDARRIBIA	1011	17882	5653,7
IBARRA	751	7841	9577,9
INDAUTXU	1890	21377	8841,3
INTXAURRONDO	816	11412	7150,4
IRÚN-CENTRO	2483	38248	6491,8
IZTIETA-ERRETERIA	1869	26104	7159,8
JAVIER SÁENZ DE BURUAGA	1183	13948	8481,5
KARMELO	920	10978	8380,4
KUETO	725	10227	7089,1
LA HABANA	978	12051	8115,5
LA MERCED/MIRIBILLA	2008	19554	10269,0
LA PAZ	1542	22074	6985,6
LA PEÑA	943	10187	9256,9
LAKUA-ARRIAGA	1256	15430	8140,0
LAKUABIZKARRA	2733	29369	9305,7
LAS ARENAS	2581	34001	7591,0
LASARTE-USURBIL	1874	26591	7047,5
LAZKAO	756	8573	8818,4
LEGAZPI	727	8753	8305,7
LEIOA	1730	25000	6920,0
LEKEITIO	704	10007	7035,1
LEZO-SAN JUAN	674	8538	7894,1
LLANADA ALAVESA	893	12144	7353,4
LLODIO	1131	23122	4891,4
LOIOLA	450	7338	6132,5
LUTXANA	566	7435	7612,6
MARKINA-XEMEIN	630	6479	9723,7
MARKONZAGA	1277	17608	7252,4
MINA DEL MORRO	1030	11155	9233,5
MIRIBILLA/LA MERCED	2008	19554	10269,0
MONTAÑA ALAVESA	102	2228	4578,1
MUNGIA	1959	27010	7252,9

NORTE-LEGUTIO	343	4303	7971,2
NORTE-ZUIA	504	5544	9090,9
OIARTZUN	597	10542	5663,1
OLAGUIBEL	3250	34176	9509,6
OLARIZU	1274	16511	7716,1
ONDARRETA	2505	29565	8472,9
ONDARROA	826	9554	8645,6
OÑATI	1149	11785	9749,7
ORDIZIA	1604	14141	11342,9
ORTUELLA	536	8473	6326,0
OTXARKOAGA	863	11331	7616,3
PARTE VIEJA	1053	13840	7608,4
PASAIA ANTZO	651	6732	9670,2
PASAIA SAN PEDRO	766	10623	7210,8
PORTUGALETE-BUENAVISTA	938	13133	7142,3
PORTUGALETE-CASTAÑOS	1076	16876	6375,9
PORTUGALETE-REPELEGA	1240	19810	6259,5
REKALDE	2893	28146	10278,5
RIOJA ALAVESA	889	10962	8109,8
RONTEGI	1018	11358	8962,8
SALBURUA	1459	16736	8717,7
SAN ADRIÁN	956	10086	9478,5
SAN IGNACIO	2146	24696	8689,7
SAN MARTÍN	2715	32689	8305,5
SAN VICENTE	1621	19988	8109,9
SANSOMENDI	817	9320	8766,1
SANTURTZI-CENTRO-MAMARIGA	1502	18256	8227,4
SANTURTZI-KABIEZES	2169	25726	8431,2
SANTUTXU-SOLOKOETXE	1485	16286	9118,3
SODUPE-GÜEÑES	619	8209	7540,5
SOPELANA	1813	25816	7022,8
TOLOSA	1820	20819	8742,0
TORREKUA	1003	9800	10234,7
TRAPAGARAN	867	11923	7271,7
TXORIERRI	1516	18923	8011,4
TXURDINAGA	1483	14649	10123,6
URBAN	854	9725	8781,5
VALLE DE LENIZ	989	11440	8645,1
VALLES ALAVESES I	409	4718	8668,9
VALLES ALAVESES II	232	2420	9586,8
VILLABONA	1277	15969	7996,7
ZABALGANA	2033	24553	8280,0
ZABALLA	1054	13057	8072,3
ZALLA	786	11740	6695,1
ZARAMAGA	1325	14444	9173,4

ZARAUZ-ORIO-AIA	2524	32394	7791,6
ZORROZA- ALONSOTEGI	1190	14596	8152,9
ZUAZO	1283	17974	7138,1
ZUMAIA-ZESTOA-GETARIA	1465	17599	8324,3
ZUMARRAGA	1472	18583	7921,2
ZURBARAN	852	9604	8871,3

*Osasun eremuetako tasa kalkulatzeko positibo kopurua eta 2021ko urtarrilean eremu bakoitzean zeuden TIS kopurua hartzen da kontuan.

*El cálculo de la tasa en las zonas de salud se ha realizado teniendo en cuenta el nº de casos entre el nº de TISes en cada zona a fecha de enero de 2021

HILDAKOAK EUSKADIKO UDALERRIETAN / FALLECIDOS EN LOS MUNICIPIOS DE EUSKADI

Udalerría / Municipio	Positiboak/ Positivos	Hildakoak/ Fallecidos	Hilkogarritasuna/ Letalidad
ABADIÑO	520	6	1,2
ABANTO Y CIERVANA-ABANTO ZIERB	647	15	2,3
ADUNA	37	2	5,4
SALVATIERRA/AGURAIN	426	16	3,8
AIA	170	2	1,2
AIZARNAZABAL	109	1	0,9
AJANGIZ	25	1	4,0
ALBIZTUR	28	0	0,0
ALEGIA	199	2	1,0
ALEGRIA-DULANTZI	179	5	2,8
ALKIZA	21	0	0,0
ALONSOTEGI	187	2	1,1
ALTZAGA	8	0	0,0
ALTZO	28	1	3,6
AMEZKETA	100	2	2,0
AMOREBIETA-ETXANO	1536	30	2,0
AMURRIO	458	9	2,0
ANDOAIN	1129	21	1,9
ANOETA	182	2	1,1
ANTZUOLA	214	1	0,5
ARAMA	18	0	0,0
ARAMAIO	148	1	0,7
ARANTZAZU	22	0	0,0
AREATZA	73	0	0,0
ARETXABALETA	695	19	2,7
ARMIÑON	19	0	0,0
ARRAIA-MAEZTU	30	0	0,0
ARRANKUDIAGA	44	1	2,3
ARRASATE/MONDRAGON	2811	80	2,8
ARRATZUA-UBARRUNDIA	71	2	2,8
ARRIETA	26	0	0,0
ARRIGORRIAGA	963	23	2,4
ARTEA	31	2	6,5
ARTZENTALES	48	1	2,1
ARTZINIEGA	117	2	1,7
ASPARRENA	136	2	1,5
ASTEASU	96	0	0,0
ASTIGARRAGA	484	1	0,2
ATAUN	185	1	0,5
ATXONDO	100	2	2,0
AULESTI	67	3	4,5

AYALA/AIARA	201	2	1,0
AZKOITIA	1160	9	0,8
AZPEITIA	1673	8	0,5
BAKIO	160	8	5,0
BALMASEDA	517	31	6,0
BAÑOS DE EBRO/MAÑUETA	12	1	8,3
BARAKALDO	8000	191	2,4
BARRIKA	112	4	3,6
BARRUNDIA	50	0	0,0
BASAURI	2935	104	3,5
BEASAIN	1497	30	2,0
BEDIA	55	1	1,8
BELAUNTZA	11	0	0,0
BERANGO	492	0	0,0
BERANTEVILLA	51	3	5,9
BERASTEGI	98	0	0,0
BERGARA	1430	37	2,6
BERMEO	1193	24	2,0
BERNEDO	14	0	0,0
BERRIATUA	142	1	0,7
BERRIZ	406	9	2,2
BIDANIA-GOITZ	44	1	2,3
BILBAO	33063	923	2,8
VILLABONA	526	2	0,4
BUSTURIA	96	7	7,3
CAMPEZO/KANPEZU	57	3	5,3
DEBA	547	11	2,0
DERIO	509	4	0,8
DIMA	99	6	6,1
DONOSTIA / SAN SEBASTIAN	14426	362	2,5
DURANGO	2558	42	1,6
EIBAR	3108	80	2,6
ELANTXOBE	29	0	0,0
ELBURGO/BURGELU	28	1	3,6
ELCIEGO	82	1	1,2
ELGETA	51	1	2,0
ELGOIBAR	1123	12	1,1
ELORRIO	488	7	1,4
ELVILLAR/BILAR	28	0	0,0
ERANDIO	1936	36	1,9
EREÑO	6	0	0,0
ERMUA	1810	41	2,3
ERRETERIA	2886	60	2,1
ERREZIL	79	2	2,5
ERRIBERAGOITIA/RIBERA ALTA	45	0	0,0

ERRIGOITI	25	0	0,0
ESKORIATZA	339	7	2,1
ETXEBARRI	720	13	1,8
ETXEBARRIA	64	1	1,6
EZKIO-ITSASO	35	0	0,0
FORUA	64	8	12,5
FRUIZ	40	0	0,0
GALDAKAO	1985	49	2,5
GALDAMES	69	0	0,0
GAMIZ-FIKA	100	2	2,0
GATIKA	110	1	0,9
GAUTEGIZ ARTEAGA	46	1	2,2
GERNIKA-LUMO	1128	15	1,3
GETARIA	221	4	1,8
GETXO	6136	121	2,0
GIZABURUAGA	15	0	0,0
GORDEXOLA	104	2	1,9
GORLIZ	329	5	1,5
GÜEÑES	529	9	1,7
HERNANI	1737	24	1,4
HERNIALDE	34	0	0,0
HONDARRIBIA	1006	7	0,7
IBARRA	460	6	1,3
IBARRANGELU	28	1	3,6
IDIAZABAL	137	0	0,0
IGORRE	250	1	0,4
IKAZTEGIETA	58	1	1,7
IRUN	4235	63	1,5
IRUÑA OKA/IRUÑA DE OCA	320	2	0,6
IRURA	148	4	2,7
IRURAIZ-GAUNA	30	1	3,3
ISPASTER	19	0	0,0
ITSASONDO	64	2	3,1
IURRETA	304	6	2,0
IZURTZA	16	0	0,0
KARRANTZA HARANA/CARRANZA	198	10	5,1
KORTEZUBI	28	2	7,1
LABASTIDA/BASTIDA	149	4	2,7
LAGUARDIA	131	1	0,8
LANCIEGO/LANTZIEGO	50	0	0,0
LANESTOSA	7	0	0,0
LANTARON	56	1	1,8
LAPUEBLA DE LABARCA	79	2	2,5
LARRABETZU	142	2	1,4
LASARTE-ORIA	1460	20	1,4

LAUDIO/LLODIO	932	14	1,5
LAUKIZ	98	1	1,0
LAZKAO	501	3	0,6
LEABURU	46	1	2,2
LEGAZPI	728	9	1,2
LEGORRETA	157	1	0,6
LEGUTIO	130	0	0,0
LEIOA	2223	37	1,7
LEKEITIO	550	8	1,5
LEMOA	206	3	1,5
LEMOIZ	81	1	1,2
LEZA	12	0	0,0
LEZAMA	153	0	0,0
LEZO	481	8	1,7
LIZARTZA	39	0	0,0
LOIU	231	19	8,2
MALLABIA	76	1	1,3
MAÑARIA	31	0	0,0
MARKINA-XEMEIN	511	10	2,0
MARURI-JATABE	60	0	0,0
MENDARO	169	1	0,6
MENDATA	19	0	0,0
MENDEXA	18	1	5,6
MEÑAKA	51	0	0,0
MOREDA DE ALAVA/MOREDA ARABA	12	0	0,0
MORGA	28	0	0,0
MUNDAKA	127	7	5,5
MUNGIA	1315	25	1,9
MUNITIBAR-ARBATZEGI GERRIKAITZ	60	4	6,7
MURUETA	19	0	0,0
MUSKIZ	630	16	2,5
MUTILOA	15	0	0,0
MUTRIKU	348	2	0,6
MUXIKA	93	2	2,2
NABARNIZ	11	0	0,0
OIARTZUN	597	7	1,2
OKONDO	90	1	1,1
OLABERRIA	67	0	0,0
ONDARROA	711	19	2,7
OÑATI	1150	14	1,2
ORDIZIA	1227	41	3,3
OREXA	3	0	0,0
ORIO	544	4	0,7
ORMAIZTEGI	104	3	2,9
OROZKO	89	4	4,5

ORTUELLA	526	10	1,9
OTXANDIO	120	2	1,7
OYON-OION	225	5	2,2
PASAIA	1403	21	1,5
PEÑACERRADA/URIZAHARRA	15	0	0,0
PLENTZIA	340	6	1,8
PORTUGALETE	3040	53	1,7
RIBERA BAJA/ERRIBERA BEITIA	107	2	1,9
SAMANIEGO	30	3	10,0
SAN MILLAN/DONEMILIAGA	57	0	0,0
SANTURTZI	3830	78	2,0
SEGURA	187	1	0,5
SESTAO	2002	65	3,2
SONDIKA	320	4	1,3
SOPELA	994	12	1,2
SOPUERTA	244	14	5,7
SORALUZE-PLACENCIA DE LAS ARMA	324	2	0,6
SUKARRIETA	8	0	0,0
TOLOSA	1819	41	2,3
TRUCIOS-TURTZIOZ	28	0	0,0
UBIDE	12	0	0,0
UGAO-MIRABALLES	355	4	1,1
URDULIZ	339	18	5,3
URDUÑA/ORDUÑA	236	4	1,7
URKABUSTAIZ	141	5	3,5
URNIETA	553	4	0,7
URRETXU	548	8	1,5
USURBIL	369	6	1,6
VALDEGOVIA/GAUBEA	31	1	3,2
VALLE DE TRAPAGA-TRAPAGARAN	882	14	1,6
VILLABUENA DE ALAVA/ESKUERNAGA	27	1	3,7
VITORIA-GASTEIZ	23445	601	2,6
YECORA/IEKORA	28	2	7,1
ZALDIBAR	334	5	1,5
ZALDIBIA	291	1	0,3
ZALDUONDO	8	0	0,0
ZALLA	489	7	1,4
ZAMBRANA	33	1	3,0
ZAMUDIO	335	25	7,5
ZARATAMO	105	2	1,9
ZARAUTZ	1795	33	1,8
ZEANURI	57	0	0,0
ZEBERIO	76	8	10,5
ZEGAMA	176	2	1,1
ZESTOA	337	0	0,0

ZIERBENA	89	1	1,1
ZIGOITIA	110	2	1,8
ZIORTZA-BOLIBAR	28	0	0,0
ZIZURKIL	231	1	0,4
ZUIA	262	19	7,3
ZUMAIA	820	10	1,2
ZUMARRAGA	898	26	2,9

HILDAKOAK EUSKADIKO OSASUN EREMUETAN / FALLECIDOS EN LAS ZONAS DE SALUD DE EUSKADI

Osasun-eremuak/Zonas de salud	Positiboak/ Positivos	Hildakoak/ Fallecidos	Hilkogarritasuna/ Letalidad
ABADIÑO-ELORRIO-BERRIZ	1834	29	1,6
ABANTO-MUSKIZ	1301	37	2,8
ABETXUKO	334	19	5,7
AIALA	1005	17	1,7
AIETE	251	1	0,4
ALANGO	1557	31	2,0
ALEGIA	701	9	1,3
ALGORTA	2459	53	2,2
ALZA-ROTETA	1273	47	3,7
AMARA BERRI	2464	50	2,0
AMARA CENTRO	1439	39	2,7
AMOREBIETA	1524	33	2,2
ANDOAIN	1131	21	1,9
ARANBIZKARRA I	1304	33	2,5
ARANBIZKARRA II	1028	23	2,2
ARRASATE	2995	83	2,8
ARRATIA	783	13	1,7
ARRIGORRIAGA	1176	32	2,7
ASTRABUDUA	750	15	2,0
AZKOITIA	1163	9	0,8
AZPEITIA	1759	11	0,6
BALMASEDA	797	43	5,4
BASAURI-ARIZ	1933	73	3,8
BASAURI-KAREAGA	1045	33	3,2
BASURTO	2023	52	2,6
BEASAIN	2144	37	1,7
BEGOÑA	1007	23	2,3
BERAUN-ERRETERIA	1020	17	1,7
BERGARA	1677	39	2,3
BERMEO	1329	34	2,6
BIDEBIETA	503	11	2,2
BOLUETA-SAGARMINAGA	853	12	1,4
BOMBERO ETXANIZ	4821	96	2,0
CASCO VIEJO (BILBAO)	1278	55	4,3
CASCO VIEJO (VITORIA-GASTEIZ)	1630	52	3,2
DEBA	889	14	1,6
DEUSTO	2381	48	2,0
DUMBOA	1701	23	1,4
DURANGO	2912	48	1,6
EGIA	1156	23	2,0

EIBAR	2096	53	2,5
ELGOIBAR	1606	16	1,0
ERANDIO	1167	22	1,9
ERMUA	1900	42	2,2
ETXEBARRI	694	13	1,9
GALDAKAO	2094	49	2,3
GAZALBIDE-TXAGORRITXU	1329	59	4,4
GAZTELEKU	1640	41	2,5
GERNIKA	1200	19	1,6
GERNIKALDEA	507	18	3,6
GORLIZ-PLENTZIA	846	16	1,9
GROS	2341	82	3,5
HERNANI-URNIETA-ASTIGARRAGA	2790	30	1,1
HONDARRIBIA	1011	7	0,7
IBARRA	751	14	1,9
INDAUTXU	1890	60	3,2
INTXAURRONDO	816	23	2,8
IRÚN-CENTRO	2483	35	1,4
IZTIETA-ERRETERIA	1869	44	2,4
JAVIER SÁENZ DE BURUAGA	1183	27	2,3
KARMELO	920	39	4,2
KUETO	725	29	4,0
LA HABANA	978	35	3,6
LA MERCED/MIRIBILLA	2008	56	2,8
LA PAZ	1542	19	1,2
LA PEÑA	943	12	1,3
LAKUA-ARRIAGA	1256	14	1,1
LAKUABIZKARRA	2733	29	1,1
LAS ARENAS	2581	45	1,7
LASARTE-USURBIL	1874	30	1,6
LAZKAO	756	13	1,7
LEGAZPI	727	9	1,2
LEIOA	1730	27	1,6
LEKEITIO	704	12	1,7
LEZO-SAN JUAN	674	18	2,7
LLANADA ALAVESA	893	27	3,0
LLODIO	1131	20	1,8
LOIOLA	450	7	1,6
LUTXANA	566	14	2,5
MARKINA-XEMEIN	630	11	1,7
MARKONZAGA	1277	35	2,7
MINA DEL MORRO	1030	42	4,1
MIRIBILLA/LA MERCED	2008	56	2,8
MONTAÑA ALAVESA	102	2	2,0
MUNGIA	1959	40	2,0

NORTE-LEGUTIO	343	10	2,9
NORTE-ZUIA	504	26	5,2
OIARTZUN	597	8	1,3
OLAGUIBEL	3250	100	3,1
OLARIZU	1274	33	2,6
ONDARRETA	2505	58	2,3
ONDARROA	826	20	2,4
OÑATI	1149	14	1,2
ORDIZIA	1604	45	2,8
ORTUELLA	536	11	2,1
OTXARKOAGA	863	20	2,3
PARTE VIEJA	1053	18	1,7
PASAIA ANTXO	651	9	1,4
PASAIA SAN PEDRO	766	12	1,6
PORTUGALETE-BUENAVISTA	938	9	1,0
PORTUGALETE-CASTAÑOS	1076	22	2,0
PORTUGALETE-REPELEGA	1240	19	1,5
REKALDE	2893	68	2,4
RIOJA ALAVESA	889	22	2,5
RONTEGI	1018	15	1,5
SALBURUA	1459	16	1,1
SAN ADRIÁN	956	27	2,8
SAN IGNACIO	2146	60	2,8
SAN MARTÍN	2715	97	3,6
SAN VICENTE	1621	80	4,9
SANSOMENDI	817	18	2,2
SANTURTZI-CENTRO-MAMARIGA	1502	26	1,7
SANTURTZI-KABIEZES	2169	51	2,4
SANTUTXU-SOLOKOETXE	1485	30	2,0
SODUPE-GÜEÑES	619	9	1,5
SOPELANA	1813	30	1,7
TOLOSA	1820	41	2,3
TORREKUA	1003	29	2,9
TRAPAGARAN	867	14	1,6
TXORIERRI	1516	48	3,2
TXURDINAGA	1483	73	4,9
URBAN	854	12	1,4
VALLE DE LENIZ	989	24	2,4
VALLES ALAVESES I	409	3	0,7
VALLES ALAVESES II	232	6	2,6
VILLABONA	1277	11	0,9
ZABALGANA	2033	11	0,5
ZABALLA	1054	19	1,8
ZALLA	786	21	2,7
ZARAMAGA	1325	44	3,3

ZARAUZ-ORIO-AIA	2524	40	1,6
ZORROZA- ALONSOTEGI	1190	40	3,4
ZUAZO	1283	24	1,9
ZUMAIA-ZESTOA-GETARIA	1465	14	1,0
ZUMARRAGA	1472	25	1,7
ZURBARAN	852	40	4,7

HILDAKO KASU POSITIBOAK EUSKADIN HERIOTZA DATAREN ARABERA / CASOS POSITIVOS FALLECIDOS EN EUSKADI POR FECHA DE FALLECIMIENTO

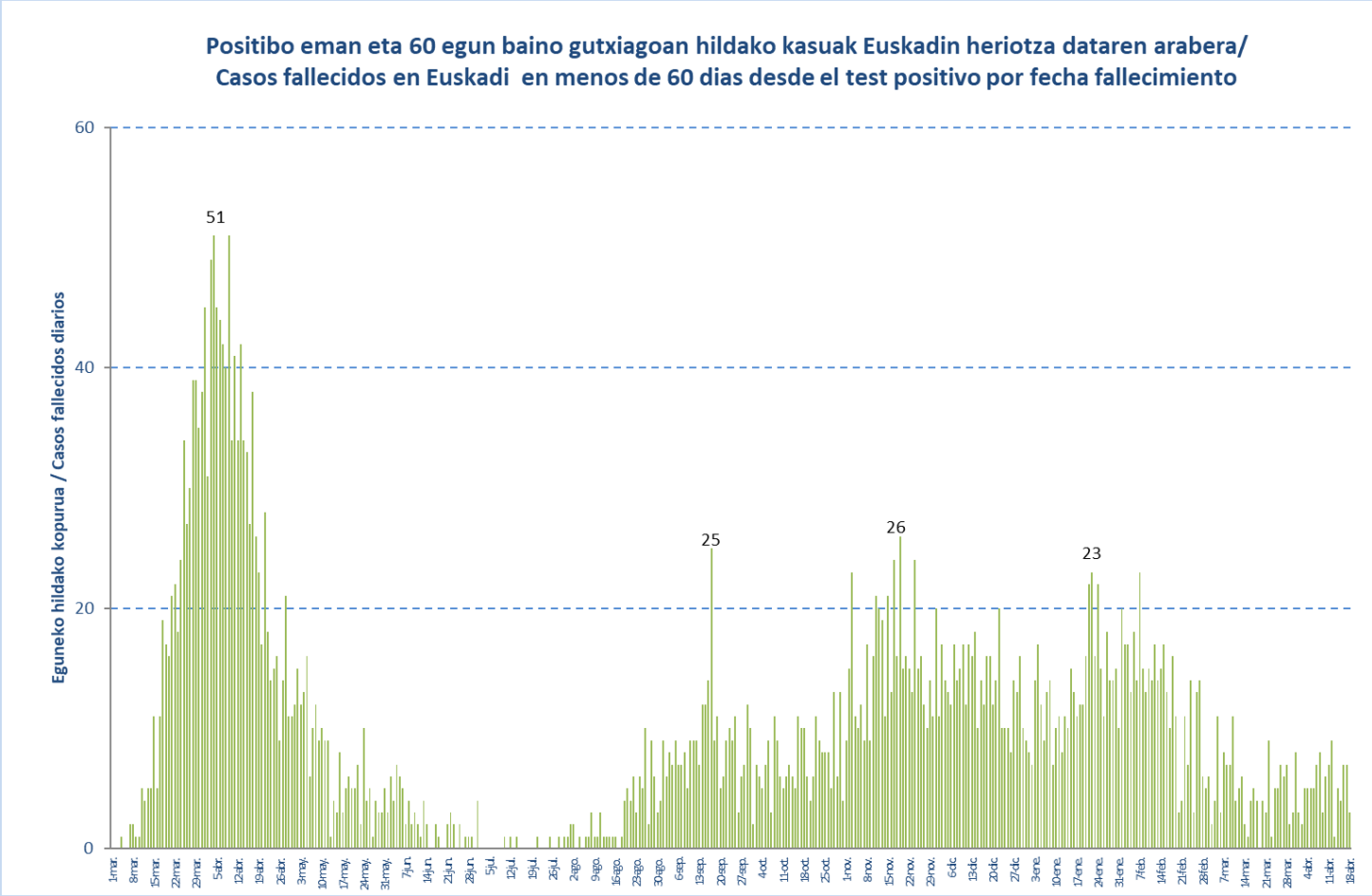

HILDAKO KASU POSITIBOAK EUSKADIN HERIOTZA DATAREN ARABERA / CASOS POSITIVOS FALLECIDOS EN EUSKADI POR FECHA DE FALLECIMIENTO

Urtarrila/ Enero	Hildakoak/ Fallecidos	Otsaila/ Febrero	Hildakoak/ Fallecidos	Martxoa/ Marzo	Hildakoak/ Fallecidos	Apirila/ Abril	Hildakoak/ Fallecidos
1-ene.	8	1-feb.	20	1-mar.	5	1-abr.	3
2-ene.	7	2-feb.	17	2-mar.	6	2-abr.	2
3-ene.	14	3-feb.	17	3-mar.	2	3-abr.	5
4-ene.	17	4-feb.	13	4-mar.	4	4-abr.	5
5-ene.	12	5-feb.	18	5-mar.	11	5-abr.	5
6-ene.	9	6-feb.	14	6-mar.	3	6-abr.	5
7-ene.	13	7-feb.	23	7-mar.	8	7-abr.	7
8-ene.	14	8-feb.	15	8-mar.	7	8-abr.	8
9-ene.	7	9-feb.	13	9-mar.	7	9-abr.	3
10-ene.	10	10-feb.	15	10-mar.	11	10-abr.	6
11-ene.	11	11-feb.	14	11-mar.	4	11-abr.	7
12-ene.	8	12-feb.	17	12-mar.	5	12-abr.	9
13-ene.	11	13-feb.	14	13-mar.	6	13-abr.	1
14-ene.	10	14-feb.	15	14-mar.	2	14-abr.	5
15-ene.	15	15-feb.	17	15-mar.	1	15-abr.	4
16-ene.	13	16-feb.	13	16-mar.	4	16-abr.	7
17-ene.	11	17-feb.	10	17-mar.	5	17-abr.	7
18-ene.	12	18-feb.	16	18-mar.	4	18-abr.	3
19-ene.	12	19-feb.	11	19-mar.	0		
20-ene.	16	20-feb.	3	20-mar.	4		
21-ene.	22	21-feb.	4	21-mar.	3		
22-ene.	23	22-feb.	11	22-mar.	9		
23-ene.	16	23-feb.	7	23-mar.	1		
24-ene.	22	24-feb.	14	24-mar.	5		
25-ene.	15	25-feb.	3	25-mar.	5		
26-ene.	11	26-feb.	13	26-mar.	7		
27-ene.	18	27-feb.	14	27-mar.	6		
28-ene.	14	28-feb.	6	28-mar.	7		
29-ene.	14			29-mar.	2		
30-ene.	15			30-mar.	3		
31-ene.	10			31-mar.	8		