

## KORONABIRUSAREN EGOERA EPIDEMIOLOGIKOA EUSKADIN (COVID-19) 2021EKO MAIATZAREN 16RARTE METATUTAKO DATUAK

## SITUACIÓN EPIDEMIOLÓGICA DEL CORONAVIRUS (COVID-19) EN EUSKADI DATOS ACUMULADOS HASTA EL 16 DE MAYO DE 2021

Osasun Sailburuordetza / Viceconsejería de Salud  
COVID Informazio Zerbitzua / Servicio de Información COVID

### OPEN DATA:

Informe honetan argitaratzen diren datu guztiak hurrengo webgunean dituzue eskuragarri. / Todos los datos publicados en este informe están disponibles en la siguiente página web.

<https://opendata.euskadi.eus/catalogo/-/evolucion-del-coronavirus-covid-19-en-euskadi/>

### TXOSTENEAN ORAIN ARTE ARAZTU EDO ZUZENDU DIREN AKATSAK ERRORES DEPURADOS O CORREGIDOS HASTA LA FECHA EN EL INFORME

Txosten honen informazioa etengabe berrikusten eta arazten ari da. Baliteke, gardentasunaren mesedetan, akats puntualen bat egotea, gerora zuzenduko dena.

La información de este informe está continuamente siendo revisada y depurada. En aras de la transparencia puede que haya algún error puntual que se corregirá posteriormente.

ARAZTU EDO ZUZENDU DIREN AKATSAK	ERRORES DEPURADOS O CORREGIDOS
Egunero desadostasun txikiak zuzentzen dira bizilekuaren eta testa eskatzen den lurralde historikoaren artean.	Cada día se corrigen pequeñas discrepancias entre el lugar de residencia y el territorio histórico desde donde se solicita el test.

## KORONABIRUSAREN EGOERA EPIDEMIOLOGIKOA EUSKADIN (COVID-19) SITUACIÓN EPIDEMIOLÓGICA DEL CORONAVIRUS (COVID-19) EN EUSKADI

Aste osoko datuak maiatzaren 10etik maiatzaren 16rainoko astea /  
Datos semanales - Semana del 10 al 16 de mayo



**PCR testak, antígeno testak, test azkarrak eta aztertutako pertsona bakarrak <sup>(1)</sup>**  
**Test PCRs, test de antígenos y personas únicas analizadas <sup>(1)</sup>**

**2.575.009(+38.284)**

PCR guztira  
PCR totales

**592.466(+19.391)**

Antígeno testak guztira  
Total de test de antígeno

**2.303.550**

Pertsona bakarrak guztira  
Personas únicas totales



**PCR bidez aztertutako pertsona bakarrak eta milioi bat biztanleko PCR-dun kopurua**  
**Personas únicas analizadas con test PCR y personas con PCR por millón de habitantes**

**1.779.291**

PCR-dun pertsona  
bakarrak  
Personas únicas con  
PCR

**586.647**

Antígeno testdun  
persona bakarrak  
Personas únicas con  
test de antígeno

**1.047.206**

Milioi bat biztanleko  
test diagnostiko kopurua  
Personas con test diagnóstico  
por millón de habitantes



**Positibo eman duten pertsonak <sup>(2)</sup>**  
**Personas que han dado positivo <sup>(2)</sup>**

**135.842 (+1.281)**

PCR kasu positiboak  
Casos positivos PCR

**58.649 (+1.309)**

Antígeno bidez  
baieztatutako kasuak  
Casos positivos  
detectados por Antígeno

**7.736 (+0)**

Serologia bidez  
baieztatutako kasuak  
Casos positivos  
detectados por serología

**202.227**

Kasu positiboak  
guztira  
Casos positivos  
totales



**PCR edo antígeno testa positibo eman duten pertsonak lurralde historikoaren arabera**  
**Personas que han dado positivo en test PCR o antígenos por Territorio Histórico**

**27.440 (+185)**

Araban  
kasu positiboak  
Casos positivos  
en Álava

**96.150 (+1.493)**

Bizkaian  
kasu positiboak  
Casos positivos  
en Bizkaia

**65.351 (+858)**

Gipuzkoan  
kasu positiboak  
Casos positivos  
en Gipuzkoa

**5.550(+54)**

Beste  
kasu positiboak  
Otros  
casos positivos



**Hildako kasu positiboak <sup>(3)</sup>**  
**Casos positivos fallecidos <sup>(3)</sup>**

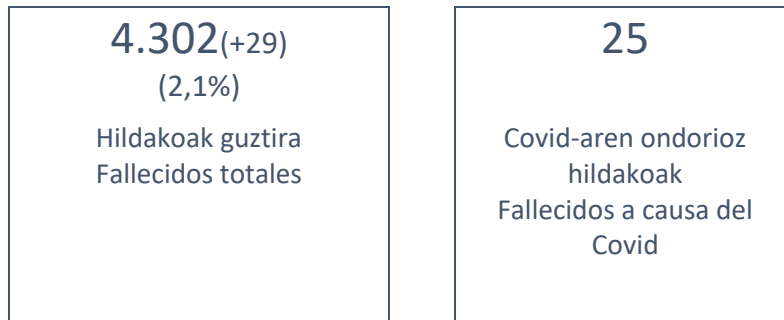

(1) Txosten honek 2021ekok maiatzaren 16ra arteko datu metatuak eskanintzen ditu eta maiatzaren 3ko txostenean eskainitako datuekin konparatuz izandako gorakada (7 egunetan).

(1) Este informe muestra los datos acumulados hasta el 16 de mayo de 2021 y el incremento observado en comparación con los datos publicados del 09 de mayo (en 7 días).

(2) Datuak berrikusi ondoren, "PCR" gisa agertzen ziren positibo batzuk "Antigeno" gisa zuzendu dira. Gogoratu, biak dira proba diagnostikoak.

(2) Tras la revisión de datos, algunos positivos que constaban como "PCR" se han corregido como "Antígeno". Cabe recordar que ambos son pruebas diagnósticas.

(3) Test positibodunen azken bi hilabeteetako heriotzak hartzen dira kontutan.

(3) Se incluyen fallecimientos de personas con test positivo en los últimos dos meses.

## Osakidetzan eta EAEko laborategi pribatuetako kasu positibo berriak/ Número de casos positivos nuevos en Osakidetza y laboratorios privados de la CAV

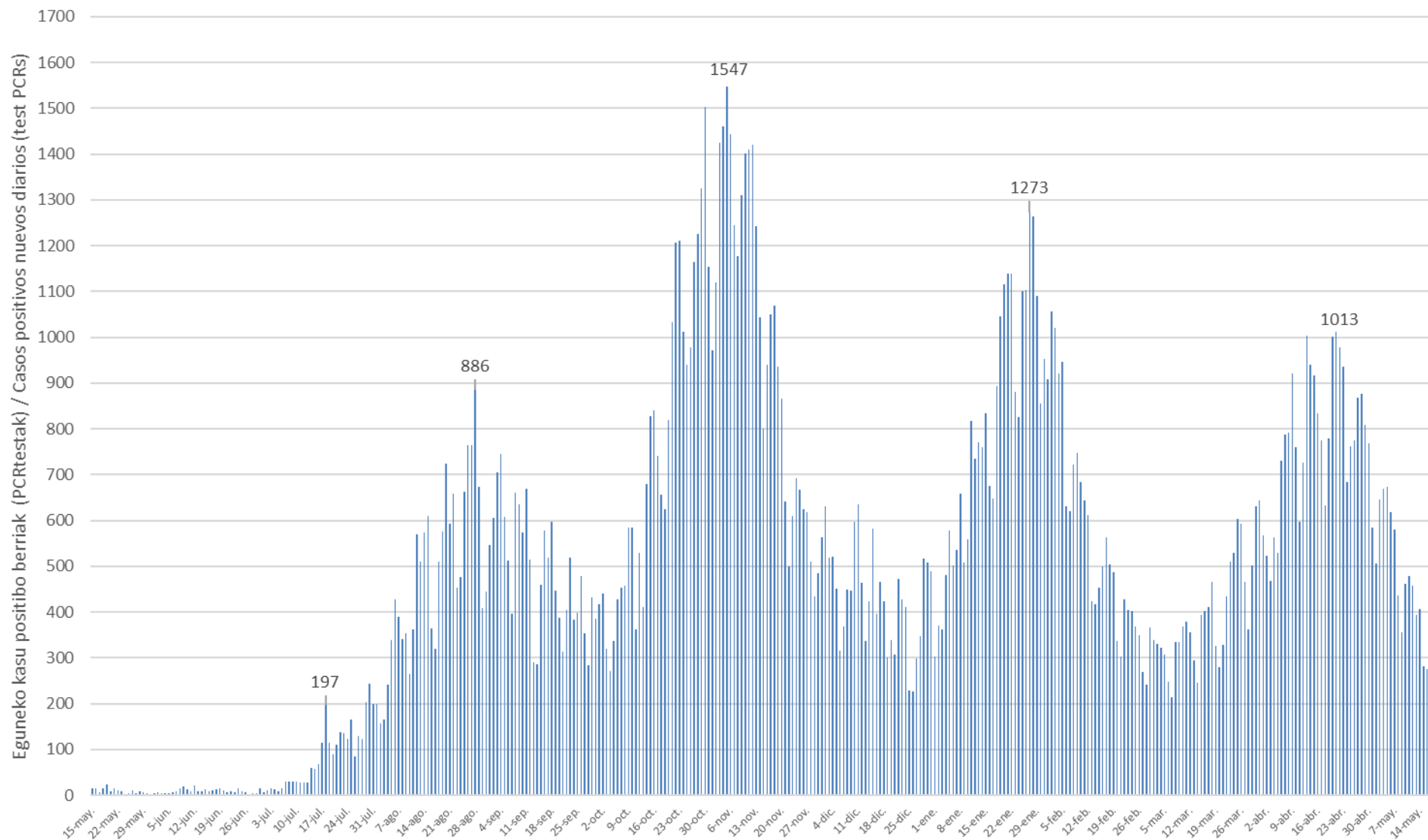

14 eguneko 100.000 biztanleko intzidentzia metatua Euskadin (PCR eta antigeno testak) /  
Incidencia acumulada 14 días en Euskadi x 100.000 habitantes (tests PCR y de antígeno)

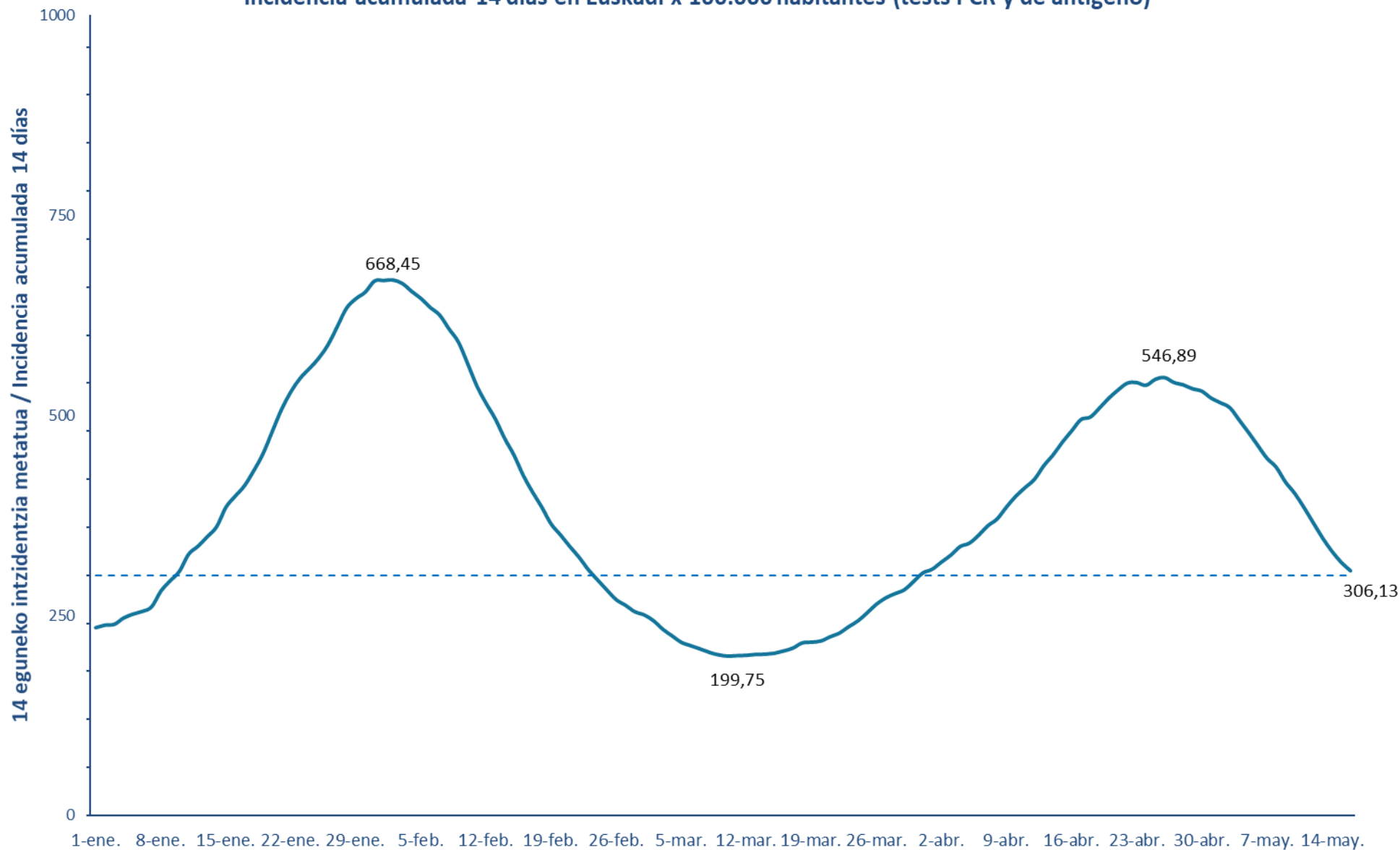

7 eguneko 100.000 biztanleko intzidentzia metatua Euskadin (PCR eta antigeno testak) /  
Incidencia acumulada 7 días en Euskadi x 100.000 habitantes (tests PCR y de antígeno)

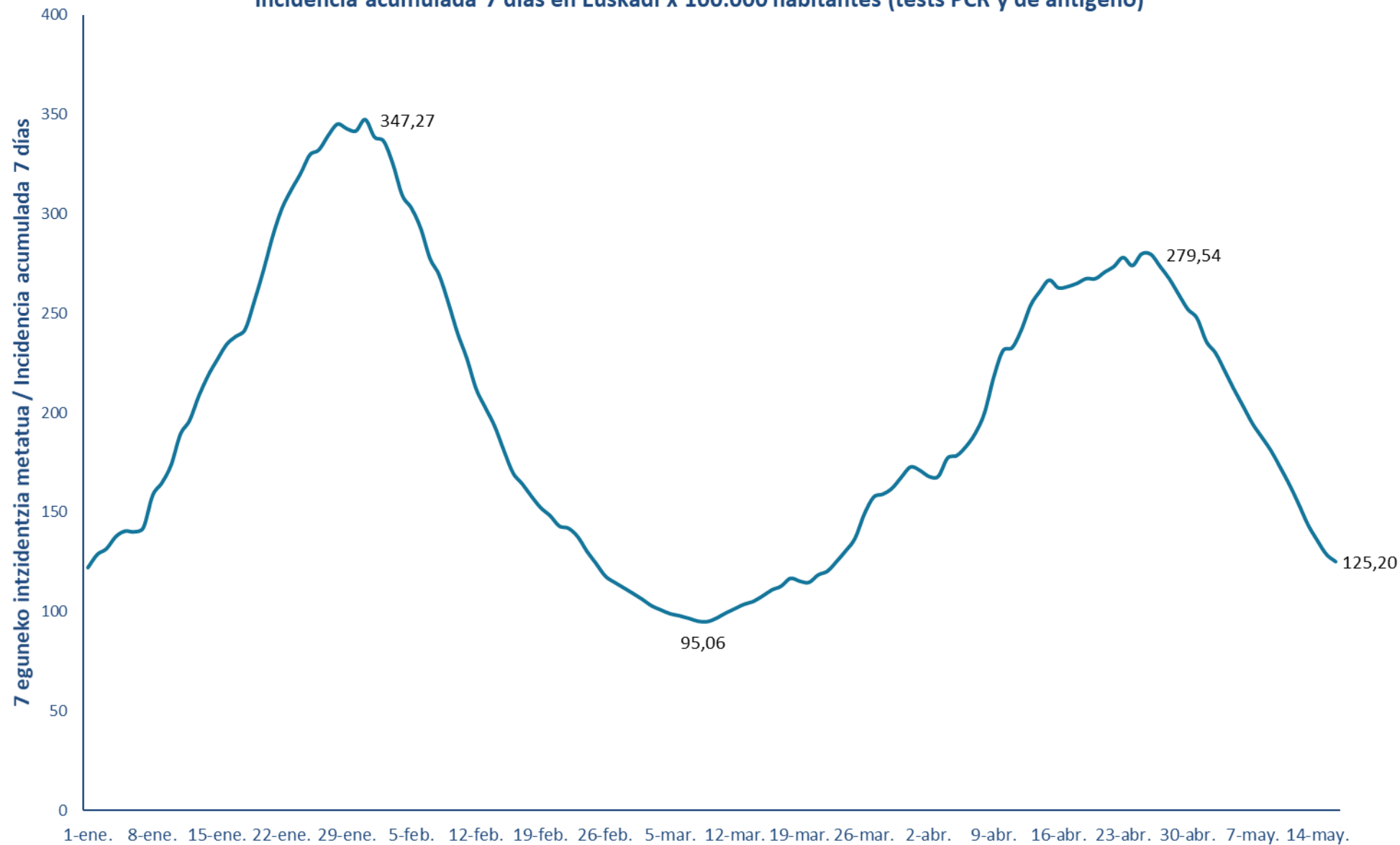

**7 eguneko 100.000 biztanleko intzidentzia metatua Lurralde Historiko bakoitzean (PCR testak) /**  
**Incidencia acumulada 7 días en cada Territorio Histórico x 100.000 habitantes (test PCRs)**

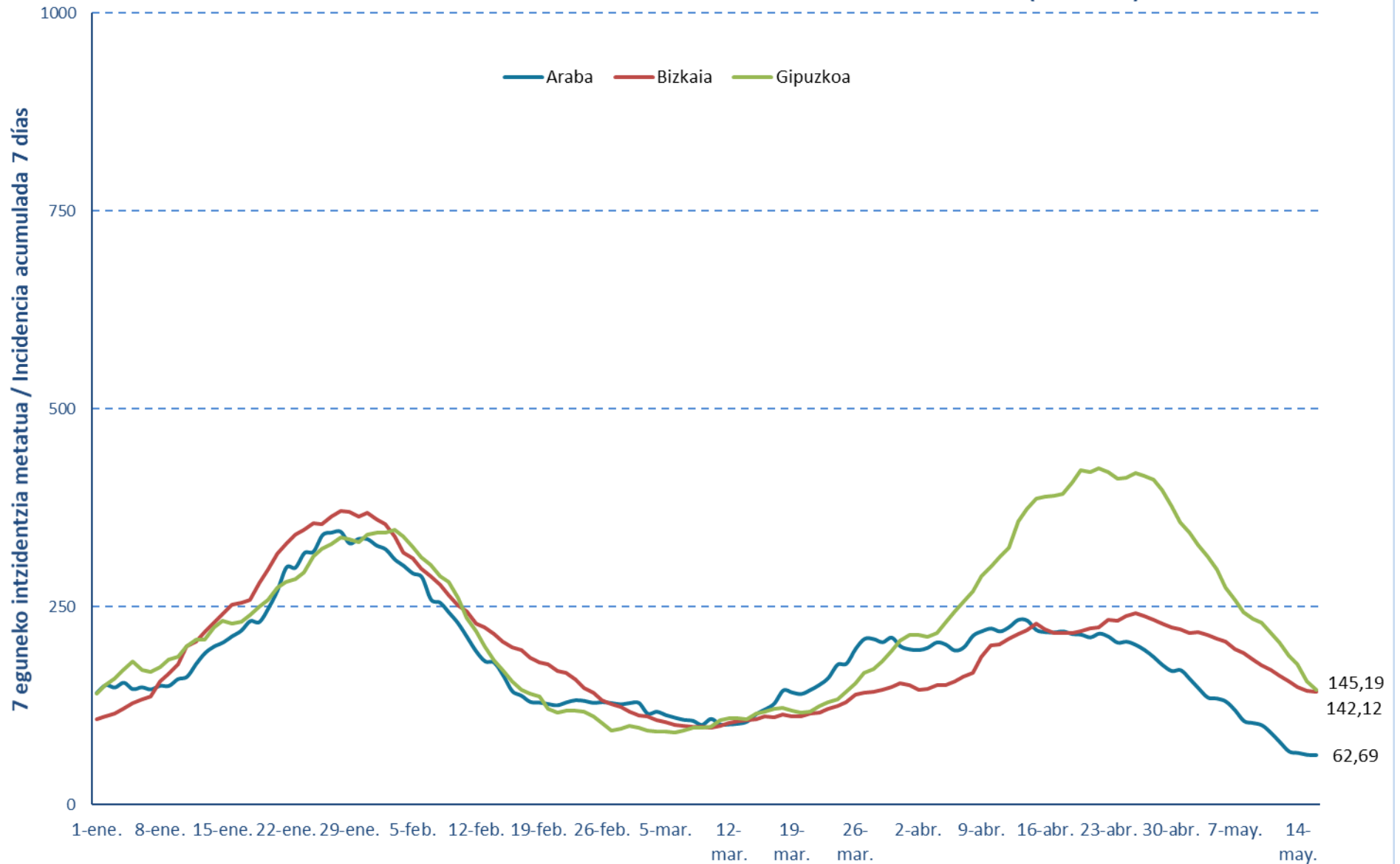

**Kasu positibo berriak Euskadin testaren egiaztapen dataren arabera /  
Casos positivos nuevos en Euskadi por fecha de validación del test  
(PCR eta Antigeno testak / test PCR y Antigenos)**

Otsaila/ Febrero	Kasuak/ Casos	Martxoa/ Marzo	Kasuak/ Casos	Apirila/ Abril	Kasuak/ Casos	Maiatza/ Mayo	Kasuak/ Casos
1-feb.	908	1-mar.	366	1-abr.	567	1-may.	585
2-feb.	1057	2-mar.	340	2-abr.	524	2-may.	506
3-feb.	1020	3-mar.	331	3-abr.	468	3-may.	646
4-feb.	921	4-mar.	323	4-abr.	564	4-may.	670
5-feb.	947	5-mar.	307	5-abr.	529	5-may.	673
6-feb.	632	6-mar.	247	6-abr.	731	6-may.	619
7-feb.	621	7-mar.	214	7-abr.	788	7-may.	580
8-feb.	723	8-mar.	334	8-abr.	792	8-may.	436
9-feb.	748	9-mar.	335	9-abr.	920	9-may.	356
10-feb.	684	10-mar.	369	10-abr.	761	10-may.	461
11-feb.	643	11-mar.	380	11-abr.	598	11-may.	479
12-feb.	613	12-mar.	356	12-abr.	726	12-may.	457
13-feb.	423	13-mar.	295	13-abr.	1003	13-may.	393
14-feb.	418	14-mar.	246	14-abr.	940	14-may.	407
15-feb.	453	15-mar.	394	15-abr.	916	15-may.	281
16-feb.	499	16-mar.	402	16-abr.	835	16-may.	276
17-feb.	563	17-mar.	410	17-abr.	775		
18-feb.	505	18-mar.	466	18-abr.	633		
19-feb.	487	19-mar.	326	19-abr.	779		
20-feb.	337	20-mar.	280	20-abr.	1002		
21-feb.	303	21-mar.	329	21-abr.	1013		
22-feb.	428	22-mar.	435	22-abr.	978		
23-feb.	405	23-mar.	510	23-abr.	935		
24-feb.	402	24-mar.	529	24-abr.	685		
25-feb.	368	25-mar.	604	25-abr.	762		
26-feb.	349	26-mar.	592	26-abr.	774		
27-feb.	269	27-mar.	467	27-abr.	869		
28-feb.	242	28-mar.	362	28-abr.	876		
		29-mar.	501	29-abr.	808		
		30-mar.	631	30-abr.	769		
		31-mar.	643				



**14 eguneko 100.000 biztanleko intzidentzia metatua Euskadin /**  
**Incidencia acumulada 14 días en Euskadi x 100.000 habitantes**  
**(PCR eta Antigeno testak / test PCR y Antígenos)**

Otsaila/ Febrero	Intzidentzia/ Incidencia	Martxoa/ Marzo	Intzidentzia/ Incidencia	Apirila/ Abril	Intzidentzia/ Incidencia	Maiatza/ Mayo	Intzidentzia/ Incidencia
1-feb.	667,95	1-mar.	251,08	1-abr.	308,04	1-may.	521,34
2-feb.	668,45	2-mar.	243,85	2-abr.	317,04	2-may.	515,57
3-feb.	664,13	3-mar.	233,30	3-abr.	325,59	3-may.	509,52
4-feb.	654,22	4-mar.	225,03	4-abr.	336,27	4-may.	494,43
5-feb.	645,45	5-mar.	216,85	5-abr.	340,54	5-may.	478,97
6-feb.	634,17	6-mar.	212,76	6-abr.	350,59	6-may.	462,65
7-feb.	624,85	7-mar.	208,71	7-abr.	362,37	7-may.	446,51
8-feb.	607,67	8-mar.	204,44	8-abr.	370,91	8-may.	435,19
9-feb.	591,49	9-mar.	201,25	9-abr.	385,82	9-may.	416,74
10-feb.	564,71	10-mar.	199,75	10-abr.	399,19	10-may.	402,51
11-feb.	536,48	11-mar.	200,30	11-abr.	409,92	11-may.	384,78
12-feb.	514,79	12-mar.	200,62	12-abr.	420,15	12-may.	365,73
13-feb.	495,16	13-mar.	201,80	13-abr.	437,06	13-may.	346,86
14-feb.	470,88	14-mar.	201,98	14-abr.	450,56	14-may.	330,41
15-feb.	450,20	15-mar.	203,25	15-abr.	466,42	15-may.	316,59
16-feb.	424,83	16-mar.	206,07	16-abr.	480,56	16-may.	306,13
17-feb.	404,05	17-mar.	209,66	17-abr.	494,52		
18-feb.	385,14	18-mar.	216,16	18-abr.	497,66		
19-feb.	364,23	19-mar.	217,03	19-abr.	509,02		
20-feb.	350,82	20-mar.	218,53	20-abr.	521,34		
21-feb.	336,36	21-mar.	223,76	21-abr.	531,57		
22-feb.	322,95	22-mar.	228,35	22-abr.	540,03		
23-feb.	307,36	23-mar.	236,30	23-abr.	540,71		
24-feb.	294,54	24-mar.	243,58	24-abr.	537,25		
25-feb.	282,04	25-mar.	253,76	25-abr.	544,71		
26-feb.	270,04	26-mar.	264,49	26-abr.	546,89		
27-feb.	263,03	27-mar.	272,31	27-abr.	540,80		
28-feb.	255,03	28-mar.	277,58	28-abr.	537,89		
		29-mar.	282,45	29-abr.	532,98		
		30-mar.	292,86	30-abr.	529,98		
		31-mar.	303,45				

**7 eguneko 100.000 biztanleko intzidentzia metatua Euskadin /  
 Incidencia acumulada 7 días en Euskadi x 100.000 habitantes  
 (PCR eta Antigeno testak / test PCR y Antigenos)**

Otsaila/ Febrero	Intzidentzia/ Incidencia	Martxoa/ Marzo	Intzidentzia/ Incidencia	Apirila/ Abril	Intzidentzia/ Incidencia	Maiatza/ Mayo	Intzidentzia/ Incidencia
1-feb.	338,50	1-mar.	109,15	1-abr.	171,07	1-may.	247,44
2-feb.	336,36	2-mar.	106,20	2-abr.	167,98	2-may.	235,80
3-feb.	324,86	3-mar.	102,97	3-abr.	168,02	3-may.	229,98
4-feb.	309,27	4-mar.	100,92	4-abr.	177,21	4-may.	220,94
5-feb.	302,77	5-mar.	99,01	5-abr.	178,48	5-may.	211,71
6-feb.	292,63	6-mar.	98,01	6-abr.	183,02	6-may.	203,12
7-feb.	277,58	7-mar.	96,74	7-abr.	189,62	7-may.	194,53
8-feb.	269,17	8-mar.	95,29	8-abr.	199,84	8-may.	187,75
9-feb.	255,12	9-mar.	95,06	9-abr.	217,85	9-may.	180,93
10-feb.	239,85	10-mar.	96,79	10-abr.	231,17	10-may.	172,52
11-feb.	227,21	11-mar.	99,38	11-abr.	232,71	11-may.	163,84
12-feb.	212,03	12-mar.	101,60	12-abr.	241,67	12-may.	154,02
13-feb.	202,53	13-mar.	103,79	13-abr.	254,03	13-may.	143,75
14-feb.	193,30	14-mar.	105,24	14-abr.	260,94	14-may.	135,88
15-feb.	181,02	15-mar.	107,97	15-abr.	266,58	15-may.	128,84
16-feb.	169,70	16-mar.	111,01	16-abr.	262,72	16-may.	125,20
17-feb.	164,20	17-mar.	112,88	17-abr.	263,35		
18-feb.	157,93	18-mar.	116,79	18-abr.	264,94		
19-feb.	152,20	19-mar.	115,42	19-abr.	267,35		
20-feb.	148,29	20-mar.	114,74	20-abr.	267,31		
21-feb.	143,06	21-mar.	118,52	21-abr.	270,63		
22-feb.	141,93	22-mar.	120,38	22-abr.	273,45		
23-feb.	137,65	23-mar.	125,29	23-abr.	277,99		
24-feb.	130,34	24-mar.	130,70	24-abr.	273,90		
25-feb.	124,11	25-mar.	136,97	25-abr.	279,76		
26-feb.	117,83	26-mar.	149,07	26-abr.	279,54		
27-feb.	114,74	27-mar.	157,57	27-abr.	273,49		
28-feb.	111,97	28-mar.	159,07	28-abr.	267,26		
		29-mar.	162,07	29-abr.	259,53		
		30-mar.	167,57	30-abr.	251,99		
		31-mar.	172,75				

## Baliabide asistentzialak / Recursos asistenciales

**Azken 7 egunetan Osakidetzan izandako ospitaleratze berrien batazbestekoa /  
Media de nuevos ingresos hospitalarios en Osakidetza en los últimos 7 días**

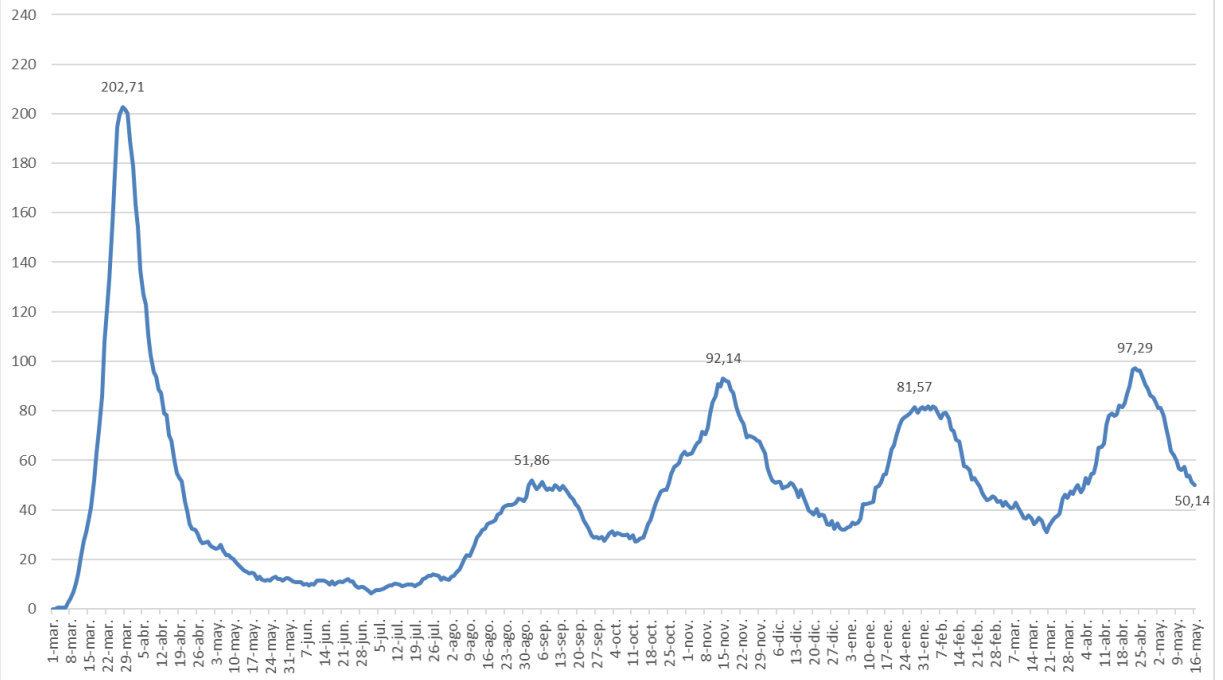

**Osakidetzan ZIUn dauden pertsonen kopurua /  
Número de personas que permanecen en UCI en Osakidetza**

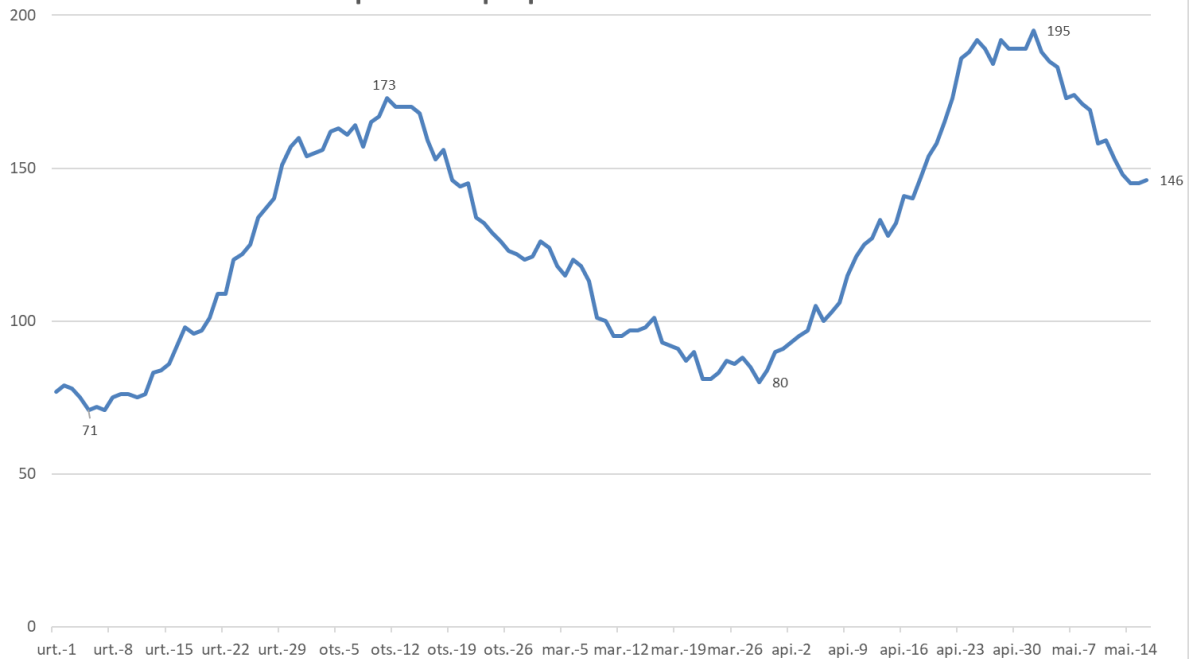

\*ZIU COVIDagatik ingesatutako persona kopurua jakinarazteko modua Uztailaren 15ean aldatu zen. / La forma de notificar el número de ingresados en UCI por COVID fue modificado el 15 de Julio.

## KASU POSITIBOEN ANALISIA / ANÁLISIS DE CASOS POSITIVOS

	POSITIBOAK /POSITIVOS	%
Gizonak /Hombres	96.405	47,7%
Emakumeak / Mujeres	105.776	52,3%
No consta	46	0,0%

Adina Edad	Kasu positiboak Positivos	Biztanleria Población 2020	100.000 biztanleko tasa Tasa por 100.000 habitantes	Kasuen guztien gaineko % % sobre el total de los casos
0 - 9	14.509	190.667	7.609,6	7,2%
10 - 19	23.493	210.862	11.141,4	11,6%
20 - 29	23.413	199.866	11.714,3	11,6%
30 - 39	24.641	258.272	9.540,7	12,2%
40 - 49	33.526	358.698	9.346,6	16,6%
50 - 59	31.404	336.769	9.325,1	15,5%
60 - 69	19.995	277.319	7.210,1	9,9%
70 - 79	13.111	210.914	6.216,3	6,5%
80 - 89	10.369	124.844	8.305,6	5,1%
Más de 90 edo gehiago	4.452	31.500	14.133,3	2,2%
No consta	3.314			1,6%

## HILGARRITASUNA / LETALIDAD

Adina Edad	Positiboak Positivos(*)	Hildakoak Fallecidos(*)	Hilgarritasuna Letalidad
0 - 9	14.509	1	0,0%
10 - 19	23.493	0	0,0%
20 - 29	23.413	3	0,0%
30 - 39	24.641	12	0,0%
40 - 49	33.526	40	0,1%
50 - 59	31.404	96	0,3%
60 - 69	19.995	328	1,6%
70 - 79	13.111	807	6,2%
80 - 89	10.369	1.777	17,1%
Más de 90 edo gehiago	4.452	1.206	27,1%
<b>GUZTIRA / TOTAL</b>	<b>202.227</b>	<b>4.302</b>	<b>2,1%</b>

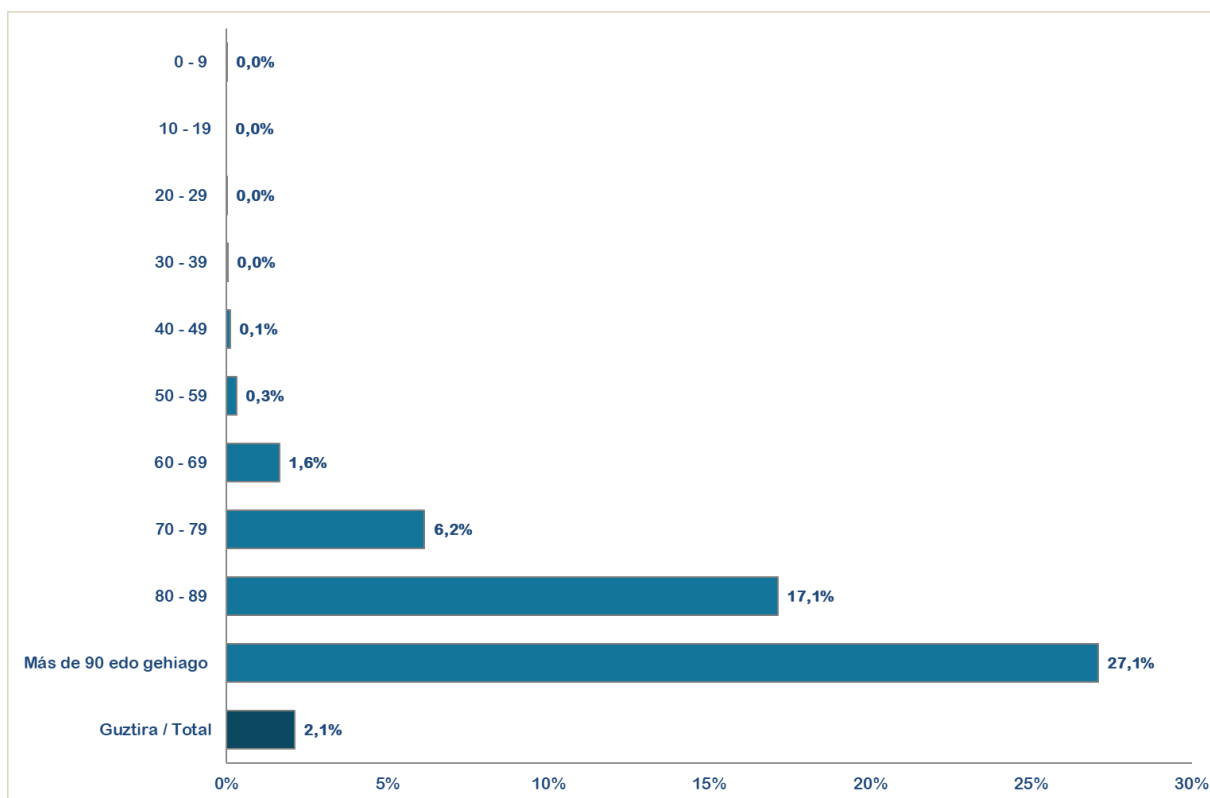

(\*) Hildakoen kopurua agian ez dator bat egunen batean ospitaleetatik eta egoitzetatik datozen datuekin, bi informazio-sistemen artean dekalaje bat dagoelako, eta dekalaje hori hurrengo egunetan zuzenduko da.

(\*) El número de fallecidos puede que algún día no coincida con los datos que provienen de los hospitales y residencias porque existe un decaje entre ambos sistemas de información que se corregirá en días posteriores.

(\*\*) Test positibodunen azken bi hilabeteetako heriotzak hartzen dira kontutan.

(\*\*) Se incluyen fallecimientos de personas con test positivas en los últimos dos meses.

## ASTEKO OSPITALERTZE BERRIAK ADIN TARTEKA / INGRESOS NUEVOS SEMANALES POR GRUPOS DE EDAD

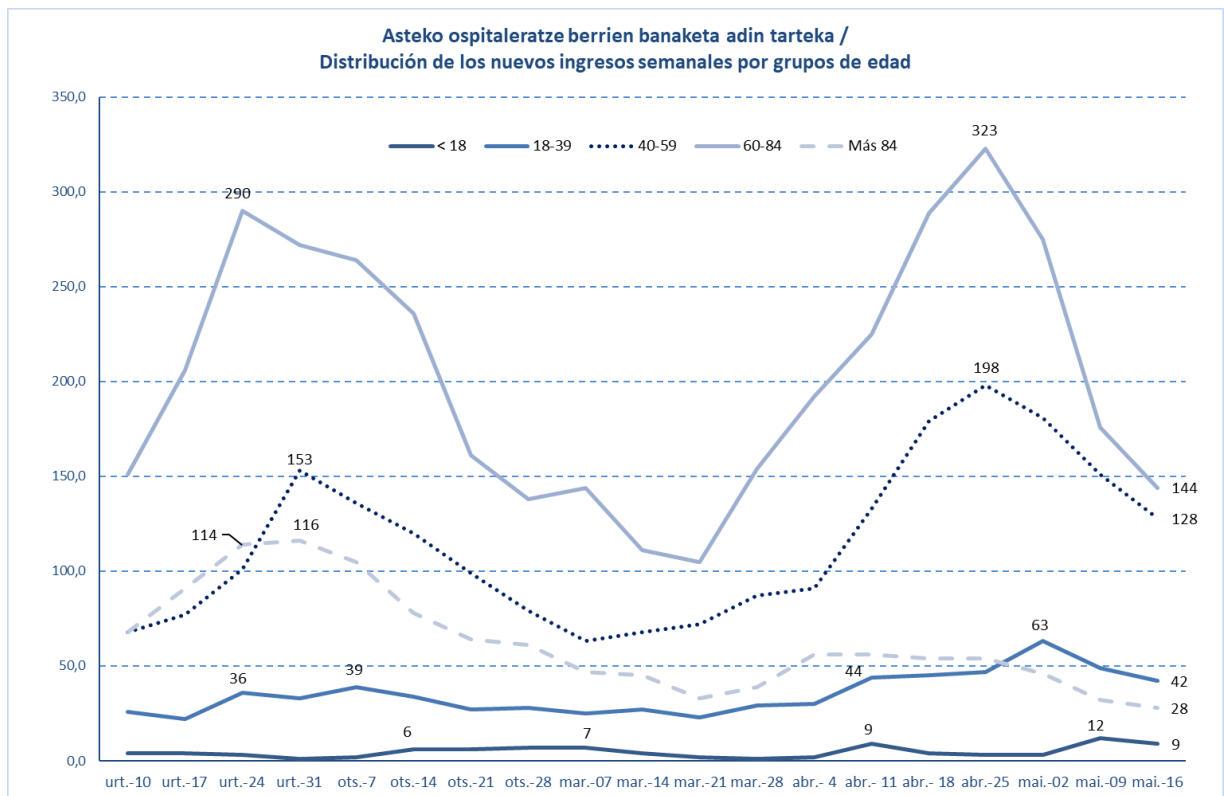
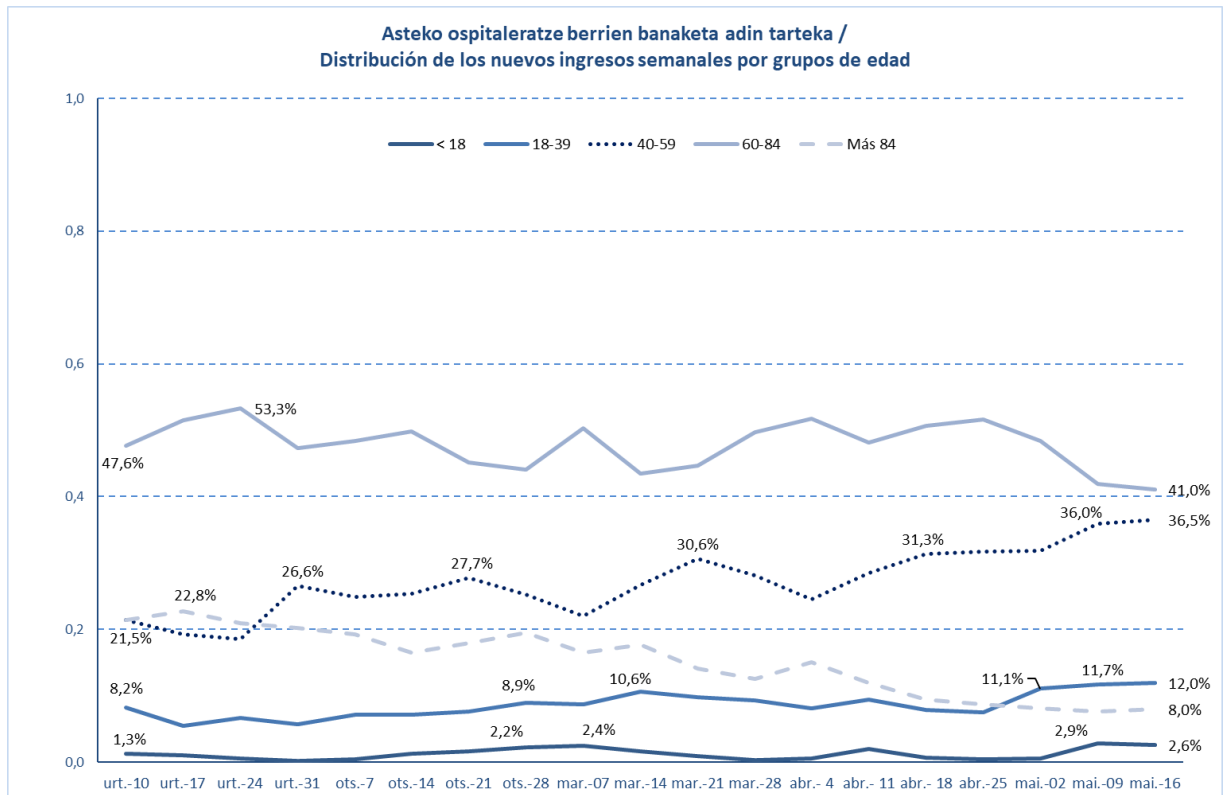

**POSITIBO GUZTIAK EUSKADIKO LURRALDE HISTORIKOEN ARABERA /  
 POSITIVOS TOTALES POR TERRITORIO HISTÓRICO**

	POSITIBOAK /POSITIVOS	%
Araba	29535	14,60%
Bizkaia	100.453	49,67%
Gipuzkoa	66.522	32,89%
Otros	5.717	2,83%

**POSITIBO GUZTIAK EUSKADIKO UDALERRIETAN / POSITIVOS TOTALES EN LOS MUNICIPIOS DE EUSKADI**

Udalerría / Municipio	Positiboak/ Positivos	Biztanleak/ Población	Tasa 100.000 biztanleko/ Tasa por 100.000 habitantes
ABADIÑO	547	7754	7054,4
ABANTO Y CIERVANA-ABANTO ZIERB	700	9501	7367,6
ADUNA	37	483	7660,5
SALVATIERRA/AGURAIN	439	5353	8201,0
AIA	205	1985	10327,5
AIZARNAZABAL	124	769	16124,8
AJANGIZ	25	440	5681,8
ALBIZTUR	28	293	9556,3
ALEGIA	217	1798	12069,0
ALEGRIA-DULANTZI	183	3140	5828,0
ALKIZA	21	350	6000,0
ALONSOTEGI	199	2822	7051,7
ALTZAGA	13	183	7103,8
ALTZO	33	390	8461,5
AMEZKETA	108	920	11739,1
AMOREBIETA-ETXANO	1631	19290	8455,2
AMURRIO	536	10330	5188,8
ANDOAIN	1210	14988	8073,1
ANOETA	226	2030	11133,0
ANTZUOLA	232	2179	10647,1
ARAMA	19	204	9313,7
ARAMAIO	158	1480	10675,7
ARANTZAZU	26	388	6701,0
AREATZA	77	1230	6260,2
ARETXABAETA	773	7080	10918,1
ARMIÑON	20	223	8968,6
ARRAIA-MAEZTU	33	732	4508,2
ARRANKUDIAGA	47	1018	4616,9
ARRASATE/MONDRAGON	3024	22082	13694,4
ARRATZUA-UBARRUNDIA	79	1035	7632,9

ARRIETA	27	563	4795,7
ARRIGORRIAGA	1036	11943	8674,5
ARTEA	34	721	4715,7
ARTZENTALES	50	671	7451,6
ARTZINIEGA	128	1911	6698,1
ASPARRENA	138	1616	8539,6
ASTEASU	120	1560	7692,3
ASTIGARRAGA	559	6674	8375,8
ATAUN	217	1747	12421,3
ATXONDO	101	1385	7292,4
AULESTI	76	668	11377,2
AYALA/AIARA	229	2895	7910,2
AZKOITIA	1345	11983	11224,2
AZPEITIA	1796	15220	11800,3
BAKIO	187	2627	7118,4
BALMASEDA	562	7638	7357,9
BAÑOS DE EBRO/MAÑUETA	15	321	4672,9
BARAKALDO	8700	99000	8787,9
BARRIKA	122	1531	7968,6
BARRUNDIA	51	941	5419,8
BASAURI	3232	40969	7888,9
BEASAIN	1573	14021	11218,9
BEDIA	67	1049	6387,0
BELAUNTZA	12	261	4597,7
BERANGO	528	7265	7267,7
BERANTEVILLA	54	499	10821,6
BERASTEGI	106	1052	10076,0
BERGARA	1560	15036	10375,1
BERMEO	1289	16910	7622,7
BERNEDO	14	530	2641,5
BERRIATUA	144	1257	11455,8
BERRIZ	432	4662	9266,4
BIDANIA-GOITAZ	50	560	8928,6
BILBAO	36177	346478	10441,4
VILLABONA	595	5917	10055,8
BUSTURIA	99	1622	6103,6
CAMPEZO/KANPEZU	65	1061	6126,3
DEBA	629	5453	11534,9
DERIO	549	6569	8357,4
DIMA	102	1438	7093,2
DONOSTIA / SAN SEBASTIAN	16169	182391	8865,0
DURANGO	2703	29762	9082,1
EIBAR	3281	27474	11942,2
ELANTXOBE	29	357	8123,2
ELBURGO/BURGELU	29	637	4552,6



ELCIEGO	88	1035	8502,4
ELGETA	64	1131	5658,7
ELGOIBAR	1182	11540	10242,6
ELORRIO	499	7448	6699,8
ELVILLAR/BILAR	28	352	7954,5
ERANDIO	2134	24433	8734,1
EREÑO	7	276	2536,2
ERMUA	1898	16019	11848,4
ERRETERIA	3256	40176	8104,3
ERREZIL	92	621	14814,8
ERRIBERAGOITIA/RIBERA ALTA	47	830	5662,7
ERRIGOITI	27	490	5510,2
ESKORIATZA	395	4103	9627,1
ETXEARRI	784	11460	6841,2
ETXEBARRIA	75	745	10067,1
EZKIO-ITSASO	42	634	6624,6
FORUA	73	904	8075,2
FRUIZ	41	559	7334,5
GALDAKAO	2277	29493	7720,5
GALDAMES	74	844	8767,8
GAMIZ-FIKA	116	1361	8523,1
GATIKA	114	1649	6913,3
GAUTEGIZ ARTEAGA	47	847	5549,0
GERNIKA-LUMO	1193	16808	7097,8
GETARIA	249	2830	8798,6
GETXO	6677	76953	8676,7
GIZABURUAGA	15	200	7500,0
GORDEXOLA	111	1723	6442,3
GORLIZ	350	5935	5897,2
GÜEÑES	554	6563	8441,3
HERNANI	1964	20124	9759,5
HERNIALDE	38	305	12459,0
HONDARRIBIA	1129	16984	6647,4
IBARRA	500	4306	11611,7
IBARRANGELU	28	621	4508,9
IDIAZABAL	157	2380	6596,6
IGORRE	300	4214	7119,1
IKAZTEGIETA	58	486	11934,2
IRUN	4760	60208	7905,9
IRUÑA OKA/IRUÑA DE OCA	334	3590	9303,6
IRURA	167	1812	9216,3
IRURAZ-GAUNA	32	546	5860,8
ISPASTER	20	744	2688,2
ITSASONDO	64	728	8791,2
IURRETA	321	3688	8703,9

IZURTZA	16	287	5574,9
KARRANTZA HARANA/CARRANZA	202	2834	7127,7
KORTEZUBI	28	442	6334,8
LABASTIDA/BASTIDA	171	1561	10954,5
LAGUARDIA	131	1534	8539,8
LANCIEGO/LANTZIEGO	50	753	6640,1
LANESTOSA	7	275	2545,5
LANTARON	56	945	5925,9
LAPUEBLA DE LABARCA	80	879	9101,3
LARRABETZU	155	2052	7553,6
LASARTE-ORIA	1662	19045	8726,7
LAUDIO/LLODIO	1100	18351	5994,2
LAUKIZ	101	1197	8437,8
LAZKAO	533	5632	9463,8
LEABURU	46	378	12169,3
LEGAZPI	885	8409	10524,4
LEGORRETA	166	1490	11140,9
LEGUTIO	137	1832	7478,2
LEIOA	2520	31424	8019,3
LEKEITIO	592	7227	8191,5
LEMOA	222	3628	6119,1
LEMOIZ	84	1257	6682,6
LEZA	12	226	5309,7
LEZAMA	175	2413	7252,4
LEZO	539	6080	8865,1
LIZARTZA	43	649	6625,6
LOIU	261	2311	11293,8
MALLABIA	87	1190	7310,9
MAÑARIA	32	522	6130,3
MARKINA-XEMEIN	534	5025	10626,9
MARURI-JATABE	67	916	7314,4
MENDARO	181	2115	8557,9
MENDATA	20	405	4938,3
MENDEXA	27	472	5720,3
MEÑAKA	61	704	8664,8
MOREDA DE ALAVA/MOREDA ARABA	12	269	4461,0
MORGA	30	387	7751,9
MUNDAKA	128	1843	6945,2
MUNGIA	1494	17278	8646,8
MUNITIBAR-ARBATZEGI GERRIKAITZ	61	458	13318,8
MURUETA	20	311	6430,9
MUSKIZ	722	7479	9653,7
MUTILOA	16	255	6274,5
MUTRIKU	369	5314	6943,9
MUXIKA	96	1495	6421,4

NABARNIZ	13	235	5531,9
OIARTZUN	699	10369	6741,2
OKONDO	96	1217	7888,2
OLABERRIA	80	917	8724,1
ONDARROA	792	8567	9244,8
OÑATI	1360	11468	11859,1
ORDIZIA	1319	10070	13098,3
OREXA	3	106	2830,2
ORIO	612	6132	9980,4
ORMAIZTEGI	106	1276	8307,2
OROZKO	99	2631	3762,8
ORTUELLA	564	8310	6787,0
OTXANDIO	176	1355	12988,9
OYON-OION	229	3521	6503,8
PASAIA	1549	16722	9263,2
PEÑACERRADA/URIZAHARRA	15	288	5208,3
PLENTZIA	365	4400	8295,5
PORTUGALETE	3329	46153	7213,0
RIBERA BAJA/ERRIBERA BEITIA	117	1601	7307,9
SAMANIEGO	32	241	13278,0
SAN MILLAN/DONEMILIAGA	57	726	7851,2
SANTURTZI	4180	45943	9098,2
SEGURA	198	1533	12915,9
SESTAO	2252	27246	8265,4
SONDIKA	347	4534	7653,3
SOPELA	1114	13175	8455,4
SOPUERTA	249	2512	9912,4
SORALUZE-PLACENCIA DE LAS ARMA	343	3974	8631,1
SUKARRIETA	9	334	2694,6
TOLOSA	2064	19400	10639,2
TRUCIOS-TURTZIOZ	30	520	5769,2
UBIDE	12	180	6666,7
UGAO-MIRABALLES	369	4108	8982,5
URDULIZ	408	4515	9036,5
URDUÑA/ORDUÑA	279	4233	6591,1
URKABUSTAIZ	149	1450	10275,9
URNIETA	601	6209	9679,5
URRETXU	627	6829	9181,4
USURBIL	442	6308	7007,0
VALDEGOVIA/GAUBEA	31	1064	2913,5
VALLE DE TRAPAGA-TRAPAGARAN	1020	11855	8604,0
VILLABUENA DE ALAVA/ESKUERNAGA	27	282	9574,5
VITORIA-GASTEIZ	24695	248087	9954,2
YECORA/IEKORA	28	267	10486,9
ZALDIBAR	339	3045	11133,0

ZALDIBIA	308	1658	18576,6
ZALDUONDO	8	197	4060,9
ZALLA	559	8441	6622,4
ZAMBRANA	35	446	7847,5
ZAMUDIO	371	3313	11198,3
ZARATAMO	120	1647	7286,0
ZARAUTZ	2132	23347	9131,8
ZEANURI	64	1254	5103,7
ZEBERIO	77	1084	7103,3
ZEGAMA	180	1521	11834,3
ZESTOA	371	3894	9527,5
ZIERBENA	103	1524	6758,5
ZIGOITIA	115	1707	6737,0
ZIORTZA-BOLIBAR	32	439	7289,3
ZIZURKIL	269	3035	8863,3
ZUIA	272	2362	11515,7
ZUMAIA	982	9827	9992,9
ZUMARRAGA	1039	9821	10579,4
OTROS	1150	-	-

\*Udalerrietako tasa kalkulatzeko positibo kopurua eta EUSTATen arabera udalerrri bakoitzeko biztanle kopurua hartzen dira kontuan.

\*El cálculo de las tasas de los municipios se ha realizado teniendo en cuenta el número de casos y la población del municipio según el EUSTAT.

**POSITIBO GUZTIAK EUSKADIKO OSASUN EREMUETAN /  
POSITIVOS TOTALES EN LAS ZONAS DE SALUD DE EUSKADI**

Osasun-eremuak/Zonas de salud	Positiboak/ Positivos	TISak guztira/ Total de TIS	Tasa 100.000 biztanleko/ Tasa por 100.000 habitantes
ABADIÑO-ELORRIO-BERRIZ	1907	24149	7896,8
ABANTO-MUSKIZ	1444	17001	8493,6
ABETXUKO	341	3811	8947,8
AIALA	1164	19208	6060,0
AIETE	365	12466	2928,0
ALANGO	1703	19675	8655,7
ALEGIA	753	6715	11213,7
ALGORTA	2704	33158	8154,9
ALZA-ROTETA	1469	19595	7496,8
AMARA BERRI	2824	32503	8688,4
AMARA CENTRO	1587	13615	11656,3
AMOREBIETA	1618	19847	8152,4
ANDOAIN	1212	15380	7880,4
ARANBIZKARRA I	1350	15105	8937,4
ARANBIZKARRA II	1083	12338	8777,8
ARRASATE	3217	25125	12804,0
ARRATIA	879	13743	6396,0
ARRIGORRIAGA	1249	15816	7897,1
ASTRABUDUA	843	10480	8043,9
AZKOITIA	1346	11996	11220,4
AZPEITIA	1900	16695	11380,7
BALMASEDA	849	11752	7224,3
BASAURI-ARIZ	2117	26603	7957,7
BASAURI-KAREAGA	1154	15304	7540,5
BASURTO	2203	21232	10375,8
BEASAIN	2256	22660	9955,9
BEGOÑA	1091	13062	8352,5
BERAUN-ERRETERIA	1155	15212	7592,7
BERGARA	1836	18104	10141,4
BERMEO	1426	19107	7463,2
BIDEBIETA	544	7207	7548,2
BOLUETA-SAGARMINAGA	961	9713	9894,0
BOMBERO ETXANIZ	5316	38279	13887,5
CASCO VIEJO (BILBAO)	1380	13151	10493,5
CASCO VIEJO (VITORIA-GASTEIZ)	1722	18372	9373,0
DEBA	992	10731	9244,2
DEUSTO	2557	25840	9895,5
DUMBOA	1920	30187	6360,4
DURANGO	3072	34964	8786,2
EGIA	1293	14786	8744,8

EIBAR	2216	19494	11367,6
ELGOIBAR	1695	18183	9321,9
ERANDIO	1272	14097	9023,2
ERMUA	2001	17240	11606,7
ETXEBARRI	755	10759	7017,4
GALDAKAO	2403	31538	7619,4
GAZALBIDE-TXAGORRITXU	1393	15581	8940,4
GAZTELEKU	1847	20951	8815,8
GERNIKA	1271	18818	6754,2
GERNIKALDEA	532	7602	6998,2
GORLIZ-PLENTZIA	898	12200	7360,7
GROS	2563	29612	8655,3
HERNANI-URNIETA-ASTIGARRAGA	3142	34681	9059,7
HONDARRIBIA	1135	17882	6347,2
IBARRA	812	7841	10355,8
INDAUTXU	2050	21377	9589,7
INTXAURRONDO	905	11412	7930,2
IRÚN-CENTRO	2781	38248	7271,0
IZTIETA-ERRETERIA	2104	26104	8060,1
JAVIER SÁENZ DE BURUAGA	1289	13948	9241,5
KARMELO	1028	10978	9364,2
KUETO	831	10227	8125,6
LA HABANA	1037	12051	8605,1
LA MERCED/MIRIBILLA	2224	19554	11373,6
LA PAZ	1667	22074	7551,9
LA PEÑA	1015	10187	9963,7
LAKUA-ARRIAGA	1316	15430	8528,8
LAKUABIZKARRA	2882	29369	9813,1
LAS ARENAS	2807	34001	8255,6
LASARTE-USURBIL	2157	26591	8111,8
LAZKAO	833	8573	9716,6
LEGAZPI	884	8753	10099,4
LEIOA	1948	25000	7792,0
LEKEITIO	764	10007	7634,7
LEZO-SAN JUAN	747	8538	8749,1
LLANADA ALAVESA	913	12144	7518,1
LLODIO	1322	23122	5717,5
LOIOLA	535	7338	7290,8
LUTXANA	607	7435	8164,1
MARKINA-XEMEIN	668	6479	10310,2
MARKONZAGA	1423	17608	8081,6
MINA DEL MORRO	1135	11155	10174,8
MIRIBILLA/LA MERCED	2224	19554	11373,6
MONTAÑA ALAVESA	114	2228	5116,7
MUNGIA	2204	27010	8159,9

NORTE-LEGUTIO	408	4303	9481,8
NORTE-ZUIA	530	5544	9559,9
OIARTZUN	698	10542	6621,1
OLAGUIBEL	3387	34176	9910,5
OLARIZU	1355	16511	8206,7
ONDARRETA	2712	29565	9173,0
ONDARROA	911	9554	9535,3
OÑATI	1359	11785	11531,6
ORDIZIA	1717	14141	12142,0
ORTUELLA	575	8473	6786,3
OTXARKOAGA	983	11331	8675,3
PARTE VIEJA	1176	13840	8497,1
PASAIA ANTZO	710	6732	10546,6
PASAIA SAN PEDRO	864	10623	8133,3
PORTUGALETE-BUENAVISTA	1059	13133	8063,7
PORTUGALETE-CASTAÑOS	1185	16876	7021,8
PORTUGALETE-REPELEGA	1345	19810	6789,5
REKALDE	3103	28146	11024,7
RIOJA ALAVESA	927	10962	8456,5
RONTEGI	1112	11358	9790,5
SALBURUA	1543	16736	9219,6
SAN ADRIÁN	1073	10086	10638,5
SAN IGNACIO	2334	24696	9450,9
SAN MARTÍN	2847	32689	8709,4
SAN VICENTE	1763	19988	8820,3
SANSOMENDI	871	9320	9345,5
SANTURTZI-CENTRO-MAMARIGA	1623	18256	8890,2
SANTURTZI-KABIEZES	2371	25726	9216,4
SANTUTXU-SOLOKOETXE	1643	16286	10088,4
SODUPE-GÜEÑES	646	8209	7869,4
SOPELANA	2040	25816	7902,1
TOLOSA	2067	20819	9928,4
TORREKUA	1054	9800	10755,1
TRAPAGARAN	1005	11923	8429,1
TXORIERRI	1668	18923	8814,7
TXURDINAGA	1582	14649	10799,4
URBAN	921	9725	9470,4
VALLE DE LENIZ	1125	11440	9833,9
VALLES ALAVESES I	422	4718	8944,5
VALLES ALAVESES II	249	2420	10289,3
VILLABONA	1478	15969	9255,4
ZABALGANA	2176	24553	8862,5
ZABALLA	1144	13057	8761,6
ZALLA	867	11740	7385,0
ZARAMAGA	1402	14444	9706,5

ZARAUZ-ORIO-AIA	2963	32394	9146,8
ZORROZA- ALONSOTEGI	1289	14596	8831,2
ZUAZO	1415	17974	7872,5
ZUMAIA-ZESTOA-GETARIA	1701	17599	9665,3
ZUMARRAGA	1696	18583	9126,6
ZURBARAN	940	9604	9787,6

\*Osasun eremuetako tasa kalkulatzeko positibo kopurua eta 2021ko urtarrilean eremu bakoitzean zeuden TIS kopurua hartzen da kontuan.

\*El cálculo de la tasa en las zonas de salud se ha realizado teniendo en cuenta el nº de casos entre el nº de TISes en cada zona a fecha de enero de 2021



**HILDAKOAK EUSKADIKO UDALERRIETAN / FALLECIDOS EN LOS MUNICIPIOS DE EUSKADI**

Udalerría / Municipio	Positiboak/ Positivos	Hildakoak/ Fallecidos	Hilkogarritasuna/ Letalidad
ABADIÑO	547	7	1,3
ABANTO Y CIERVANA-ABANTO ZIERB	700	15	2,1
ADUNA	37	2	5,4
SALVATIERRA/AGURAIN	439	16	3,6
AIA	205	3	1,5
AIZARNAZABAL	124	1	0,8
AJANGIZ	25	1	4,0
ALBIZTUR	28	0	0,0
ALEGIA	217	2	0,9
ALEGRIA-DULANTZI	183	5	2,7
ALKIZA	21	0	0,0
ALONSOTEGI	199	4	2,0
ALTZAGA	13	0	0,0
ALTZO	33	1	3,0
AMEZKETA	108	2	1,9
AMOREBIETA-ETXANO	1631	31	1,9
AMURRIO	536	10	1,9
ANDOAIN	1210	21	1,7
ANOETA	226	2	0,9
ANTZUOLA	232	1	0,4
ARAMA	19	0	0,0
ARAMAIO	158	1	0,6
ARANTZAZU	26	0	0,0
AREATZA	77	0	0,0
ARETXABALETA	773	19	2,5
ARMIÑON	20	0	0,0
ARRAIA-MAEZTU	33	0	0,0
ARRANKUDIAGA	47	1	2,1
ARRASATE/MONDRAGON	3024	85	2,8
ARRATZUA-UBARRUNDIA	79	2	2,5
ARRIETA	27	0	0,0
ARRIGORRIAGA	1036	24	2,3
ARTEA	34	2	5,9
ARTZENTALES	50	1	2,0
ARTZINIEGA	128	2	1,6
ASPARRENA	138	2	1,4
ASTEASU	120	0	0,0
ASTIGARRAGA	559	3	0,5
ATAUN	217	2	0,9
ATXONDO	101	2	2,0
AULESTI	76	3	3,9

AYALA/AIARA	229	2	0,9
AZKOITIA	1345	9	0,7
AZPEITIA	1796	9	0,5
BAKIO	187	9	4,8
BALMASEDA	562	31	5,5
BAÑOS DE EBRO/MAÑUETA	15	1	6,7
BARAKALDO	8700	193	2,2
BARRIKA	122	4	3,3
BARRUNDIA	51	0	0,0
BASAURI	3232	105	3,2
BEASAIN	1573	30	1,9
BEDIA	67	2	3,0
BELAUNTZA	12	0	0,0
BERANGO	528	0	0,0
BERANTEVILLA	54	3	5,6
BERASTEGI	106	0	0,0
BERGARA	1560	38	2,4
BERMEO	1289	23	1,8
BERNEDO	14	0	0,0
BERRIATUA	144	1	0,7
BERRIZ	432	9	2,1
BIDANIA-GOITZ	50	1	2,0
BILBAO	36177	970	2,7
VILLABONA	595	3	0,5
BUSTURIA	99	7	7,1
CAMPEZO/KANPEZU	65	3	4,6
DEBA	629	11	1,7
DERIO	549	4	0,7
DIMA	102	7	6,9
DONOSTIA / SAN SEBASTIAN	16169	379	2,3
DURANGO	2703	43	1,6
EIBAR	3281	81	2,5
ELANTXOBE	29	0	0,0
ELBURGO/BURGELU	29	1	3,4
ELCIEGO	88	1	1,1
ELGETA	64	1	1,6
ELGOIBAR	1182	12	1,0
ELORRIO	499	7	1,4
ELVILLAR/BILAR	28	0	0,0
ERANDIO	2134	36	1,7
EREÑO	7	0	0,0
ERMUA	1898	43	2,3
ERRETERIA	3256	66	2,0
ERREZIL	92	2	2,2
ERRIBERAGOITIA/RIBERA ALTA	47	0	0,0

ERRIGOITI	27	1	3,7
ESKORIATZA	395	8	2,0
ETXEBARRI	784	13	1,7
ETXEBARRIA	75	1	1,3
EZKIO-ITSASO	42	0	0,0
FORUA	73	8	11,0
FRUIZ	41	0	0,0
GALDAKAO	2277	51	2,2
GALDAMES	74	1	1,4
GAMIZ-FIKA	116	2	1,7
GATIKA	114	1	0,9
GAUTEGIZ ARTEAGA	47	2	4,3
GERNIKA-LUMO	1193	15	1,3
GETARIA	249	4	1,6
GETXO	6677	127	1,9
GIZABURUAGA	15	0	0,0
GORDEXOLA	111	2	1,8
GORLIZ	350	5	1,4
GÜEÑES	554	9	1,6
HERNANI	1964	27	1,4
HERNIALDE	38	0	0,0
HONDARRIBIA	1129	7	0,6
IBARRA	500	7	1,4
IBARRANGELU	28	1	3,6
IDIAZABAL	157	0	0,0
IGORRE	300	1	0,3
IKAZTEGIETA	58	1	1,7
IRUN	4760	68	1,4
IRUÑA OKA/IRUÑA DE OCA	334	2	0,6
IRURA	167	4	2,4
IRURAIZ-GAUNA	32	1	3,1
ISPASTER	20	0	0,0
ITSASONDO	64	3	4,7
IURRETA	321	7	2,2
IZURTZA	16	0	0,0
KARRANTZA HARANA/CARRANZA	202	10	5,0
KORTEZUBI	28	2	7,1
LABASTIDA/BASTIDA	171	4	2,3
LAGUARDIA	131	1	0,8
LANCIEGO/LANTZIEGO	50	0	0,0
LANESTOSA	7	0	0,0
LANTARON	56	1	1,8
LAPUEBLA DE LABARCA	80	2	2,5
LARRABETZU	155	2	1,3
LASARTE-ORIA	1662	22	1,3

LAUDIO/LLODIO	1100	18	1,6
LAUKIZ	101	1	1,0
LAZKAO	533	4	0,8
LEABURU	46	1	2,2
LEGAZPI	885	10	1,1
LEGORRETA	166	1	0,6
LEGUTIO	137	0	0,0
LEIOA	2520	40	1,6
LEKEITIO	592	8	1,4
LEMOA	222	3	1,4
LEMOIZ	84	1	1,2
LEZA	12	0	0,0
LEZAMA	175	0	0,0
LEZO	539	9	1,7
LIZARTZA	43	0	0,0
LOIU	261	19	7,3
MALLABIA	87	1	1,1
MAÑARIA	32	0	0,0
MARKINA-XEMEIN	534	10	1,9
MARURI-JATABE	67	0	0,0
MENDARO	181	1	0,6
MENDATA	20	0	0,0
MENDEXA	27	1	3,7
MEÑAKA	61	0	0,0
MOREDA DE ALAVA/MOREDA ARABA	12	0	0,0
MORGA	30	0	0,0
MUNDAKA	128	7	5,5
MUNGIA	1494	26	1,7
MUNITIBAR-ARBATZEGI GERRIKAITZ	61	4	6,6
MURUETA	20	0	0,0
MUSKIZ	722	16	2,2
MUTILOA	16	0	0,0
MUTRIKU	369	2	0,5
MUXIKA	96	2	2,1
NABARNIZ	13	0	0,0
OIARTZUN	699	9	1,3
OKONDO	96	1	1,0
OLABERRIA	80	0	0,0
ONDARROA	792	19	2,4
OÑATI	1360	15	1,1
ORDIZIA	1319	41	3,1
OREXA	3	0	0,0
ORIO	612	5	0,8
ORMAIZTEGI	106	3	2,8
OROZKO	99	4	4,0

ORTUELLA	564	10	1,8
OTXANDIO	176	2	1,1
OYON-OION	229	5	2,2
PASAIA	1549	23	1,5
PEÑACERRADA/URIZAHARRA	15	0	0,0
PLENTZIA	365	6	1,6
PORTUGALETE	3329	58	1,7
RIBERA BAJA/ERRIBERA BEITIA	117	2	1,7
SAMANIEGO	32	3	9,4
SAN MILLAN/DONEMILIAGA	57	0	0,0
SANTURTZI	4180	82	2,0
SEGURA	198	2	1,0
SESTAO	2252	68	3,0
SONDIKA	347	4	1,2
SOPELA	1114	13	1,2
SOPUERTA	249	14	5,6
SORALUZE-PLACENCIA DE LAS ARMA	343	2	0,6
SUKARRIETA	9	0	0,0
TOLOSA	2064	43	2,1
TRUCIOS-TURTZIOZ	30	0	0,0
UBIDE	12	0	0,0
UGAO-MIRABALLES	369	4	1,1
URDULIZ	408	18	4,4
URDUÑA/ORDUÑA	279	4	1,4
URKABUSTAIZ	149	5	3,4
URNIETA	601	4	0,7
URRETXU	627	10	1,6
USURBIL	442	6	1,4
VALDEGOVIA/GAUBEA	31	1	3,2
VALLE DE TRAPAGA-TRAPAGARAN	1020	15	1,5
VILLABUENA DE ALAVA/ESKUERNAGA	27	1	3,7
VITORIA-GASTEIZ	24695	611	2,5
YECORA/IEKORA	28	2	7,1
ZALDIBAR	339	5	1,5
ZALDIBIA	308	1	0,3
ZALDUONDO	8	0	0,0
ZALLA	559	7	1,3
ZAMBRANA	35	1	2,9
ZAMUDIO	371	26	7,0
ZARATAMO	120	2	1,7
ZARAUTZ	2132	36	1,7
ZEANURI	64	0	0,0
ZEBERIO	77	7	9,1
ZEGAMA	180	2	1,1
ZESTOA	371	0	0,0

ZIERBENA	103	1	1,0
ZIGOITIA	115	2	1,7
ZIORTZA-BOLIBAR	32	0	0,0
ZIZURKIL	269	1	0,4
ZUIA	272	19	7,0
ZUMAIA	982	10	1,0
ZUMARRAGA	1039	28	2,7

## HILDAKOAK EUSKADIKO OSASUN EREMUETAN / FALLECIDOS EN LAS ZONAS DE SALUD DE EUSKADI

Osasun-eremuak/Zonas de salud	Positiboak/ Positivos	Hildakoak/ Fallecidos	Hilkogarritasuna/ Letalidad
ABADIÑO-ELORRIO-BERRIZ	1907	30	1,6
ABANTO-MUSKIZ	1444	37	2,6
ABETXUKO	341	19	5,6
AIALA	1164	18	1,5
AIETE	365	1	0,3
ALANGO	1703	33	1,9
ALEGIA	753	9	1,2
ALGORTA	2704	55	2,0
ALZA-ROTETA	1469	49	3,3
AMARA BERRI	2824	52	1,8
AMARA CENTRO	1587	41	2,6
AMOREBIETA	1618	34	2,1
ANDOAIN	1212	21	1,7
ARANBIZKARRA I	1350	35	2,6
ARANBIZKARRA II	1083	24	2,2
ARRASATE	3217	88	2,7
ARRATIA	879	15	1,7
ARRIGORRIAGA	1249	31	2,5
ASTRABUDUA	843	15	1,8
AZKOITIA	1346	9	0,7
AZPEITIA	1900	12	0,6
BALMASEDA	849	43	5,1
BASAURI-ARIZ	2117	73	3,4
BASAURI-KAREAGA	1154	34	2,9
BASURTO	2203	55	2,5
BEASAIN	2256	38	1,7
BEGOÑA	1091	23	2,1
BERAUN-ERRETERIA	1155	18	1,6
BERGARA	1836	40	2,2
BERMEO	1426	33	2,3
BIDEBIETA	544	11	2,0
BOLUETA-SAGARMINAGA	961	15	1,6
BOMBERO ETXANIZ	5316	104	2,0
CASCO VIEJO (BILBAO)	1380	55	4,0
CASCO VIEJO (VITORIA-GASTEIZ)	1722	53	3,1
DEBA	992	14	1,4
DEUSTO	2557	49	1,9
DUMBOA	1920	25	1,3
DURANGO	3072	50	1,6
EGIA	1293	24	1,9

EIBAR	2216	54	2,4
ELGOIBAR	1695	16	0,9
ERANDIO	1272	22	1,7
ERMUA	2001	44	2,2
ETXEBARRI	755	13	1,7
GALDAKAO	2403	51	2,1
GAZALBIDE-TXAGORRITXU	1393	61	4,4
GAZTELEKU	1847	46	2,5
GERNIKA	1271	19	1,5
GERNIKALDEA	532	20	3,8
GORLIZ-PLENTZIA	898	16	1,8
GROS	2563	85	3,3
HERNANI-URNIETA-ASTIGARRAGA	3142	35	1,1
HONDARRIBIA	1135	7	0,6
IBARRA	812	14	1,7
INDAUTXU	2050	60	2,9
INTXAURRONDO	905	22	2,4
IRÚN-CENTRO	2781	38	1,4
IZTIETA-ERRETERIA	2104	49	2,3
JAVIER SÁENZ DE BURUAGA	1289	29	2,2
KARMELO	1028	42	4,1
KUETO	831	31	3,7
LA HABANA	1037	35	3,4
LA MERCED/MIRIBILLA	2224	59	2,7
LA PAZ	1667	19	1,1
LA PEÑA	1015	14	1,4
LAKUA-ARRIAGA	1316	15	1,1
LAKUABIZKARRA	2882	29	1,0
LAS ARENAS	2807	50	1,8
LASARTE-USURBIL	2157	32	1,5
LAZKAO	833	15	1,8
LEGAZPI	884	10	1,1
LEIOA	1948	27	1,4
LEKEITIO	764	12	1,6
LEZO-SAN JUAN	747	19	2,5
LLANADA ALAVESA	913	27	3,0
LLODIO	1322	24	1,8
LOIOLA	535	9	1,7
LUTXANA	607	13	2,1
MARKINA-XEMEIN	668	11	1,6
MARKONZAGA	1423	36	2,5
MINA DEL MORRO	1135	45	4,0
MIRIBILLA/LA MERCED	2224	59	2,7
MONTAÑA ALAVESA	114	2	1,8
MUNGIA	2204	42	1,9



NORTE-LEGUTIO	408	10	2,5
NORTE-ZUIA	530	26	4,9
OIARTZUN	698	10	1,4
OLAGUIBEL	3387	101	3,0
OLARIZU	1355	33	2,4
ONDARRETA	2712	62	2,3
ONDARROA	911	20	2,2
OÑATI	1359	15	1,1
ORDIZIA	1717	46	2,7
ORTUELLA	575	10	1,7
OTXARKOAGA	983	21	2,1
PARTE VIEJA	1176	20	1,7
PASAIA ANTXO	710	11	1,5
PASAIA SAN PEDRO	864	12	1,4
PORTUGALETE-BUENAVISTA	1059	9	0,8
PORTUGALETE-CASTAÑOS	1185	23	1,9
PORTUGALETE-REPELEGA	1345	23	1,7
REKALDE	3103	73	2,4
RIOJA ALAVESA	927	22	2,4
RONTEGI	1112	16	1,4
SALBURUA	1543	16	1,0
SAN ADRIÁN	1073	27	2,5
SAN IGNACIO	2334	63	2,7
SAN MARTÍN	2847	98	3,4
SAN VICENTE	1763	80	4,5
SANSOMENDI	871	18	2,1
SANTURTZI-CENTRO-MAMARIGA	1623	27	1,7
SANTURTZI-KABIEZES	2371	54	2,3
SANTUTXU-SOLOKOETXE	1643	32	1,9
SODUPE-GÜEÑES	646	9	1,4
SOPELANA	2040	31	1,5
TOLOSA	2067	43	2,1
TORREKUA	1054	29	2,8
TRAPAGARAN	1005	15	1,5
TXORIERRI	1668	49	2,9
TXURDINAGA	1582	75	4,7
URBAN	921	13	1,4
VALLE DE LENIZ	1125	25	2,2
VALLES ALAVESES I	422	3	0,7
VALLES ALAVESES II	249	6	2,4
VILLABONA	1478	12	0,8
ZABALGANA	2176	12	0,6
ZABALLA	1144	20	1,7
ZALLA	867	22	2,5
ZARAMAGA	1402	44	3,1

ZARAUZ-ORIO-AIA	2963	45	1,5
ZORROZA- ALONSOTEGI	1289	44	3,4
ZUAZO	1415	24	1,7
ZUMAIA-ZESTOA-GETARIA	1701	14	0,8
ZUMARRAGA	1696	29	1,7
ZURBARAN	940	41	4,4

**HILDAKO KASU POSITIBOAK EUSKADIN HERIOTZA DATAREN ARABERA /  
CASOS POSITIVOS FALLECIDOS EN EUSKADI POR FECHA DE FALLECIMIENTO**

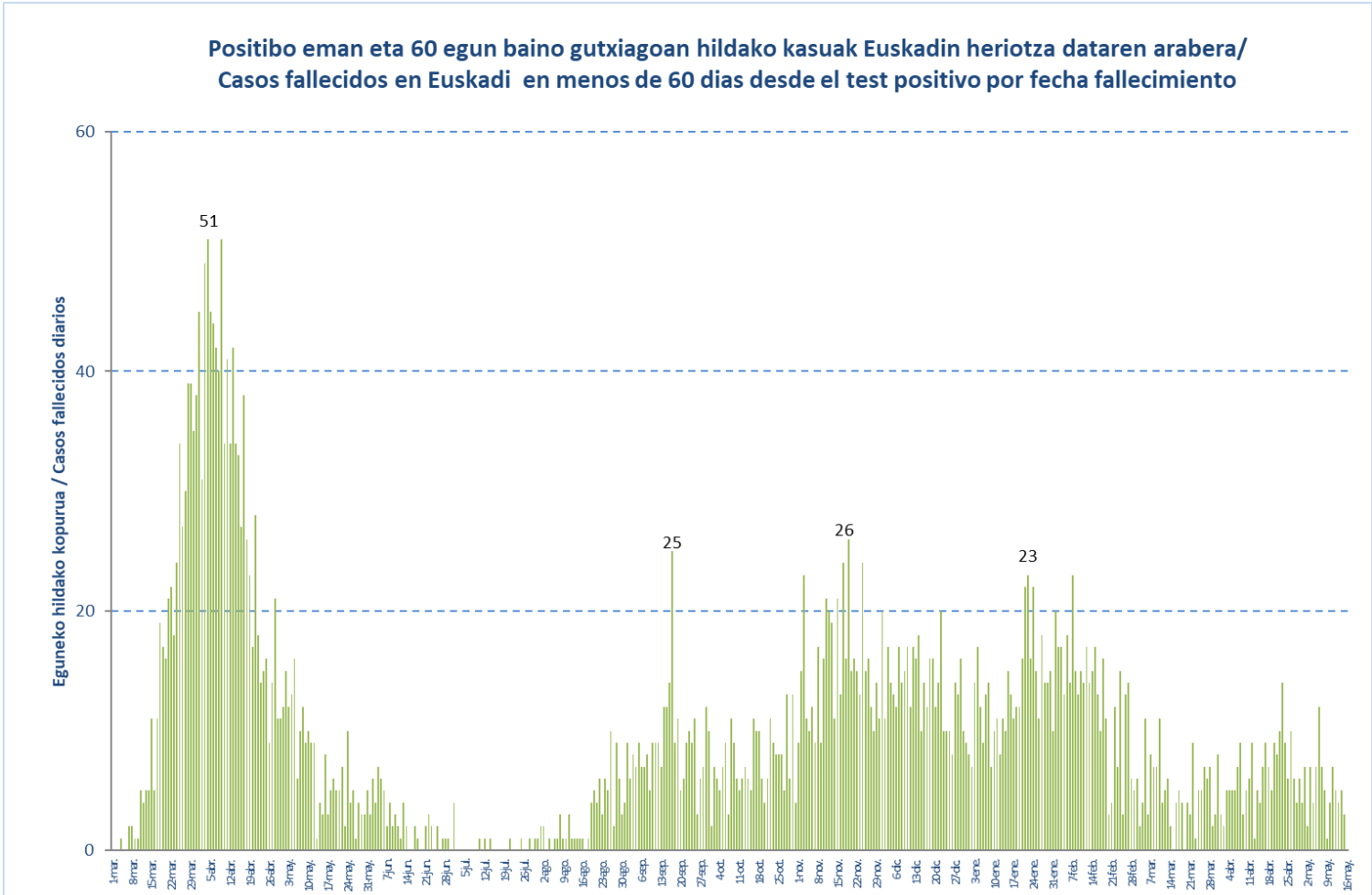

## HILDAKO KASU POSITIBOAK EUSKADIN HERIOTZA DATAREN ARABERA / CASOS POSITIVOS FALLECIDOS EN EUSKADI POR FECHA DE FALLECIMIENTO

Otsaila/ Febrero	Hildakoak/ Fallecidos	Martxoa/ Marzo	Hildakoak/ Fallecidos	Apirila/ Abril	Hildakoak/ Fallecidos	Maiatza/ Mayo	Hildakoak/ Fallecidos
1-feb.	20	1-mar.	5	1-abr.	3	1-may.	7
2-feb.	17	2-mar.	6	2-abr.	2	2-may.	2
3-feb.	17	3-mar.	2	3-abr.	5	3-may.	7
4-feb.	13	4-mar.	4	4-abr.	5	4-may.	4
5-feb.	18	5-mar.	11	5-abr.	5	5-may.	7
6-feb.	14	6-mar.	3	6-abr.	5	6-may.	12
7-feb.	23	7-mar.	8	7-abr.	7	7-may.	7
8-feb.	15	8-mar.	7	8-abr.	9	8-may.	5
9-feb.	13	9-mar.	7	9-abr.	3	9-may.	1
10-feb.	15	10-mar.	11	10-abr.	5	10-may.	4
11-feb.	14	11-mar.	4	11-abr.	6	11-may.	7
12-feb.	17	12-mar.	5	12-abr.	9	12-may.	5
13-feb.	14	13-mar.	6	13-abr.	1	13-may.	4
14-feb.	15	14-mar.	2	14-abr.	5	14-may.	5
15-feb.	17	15-mar.	0	15-abr.	4	15-may.	3
16-feb.	13	16-mar.	4	16-abr.	7	16-may.	0
17-feb.	10	17-mar.	5	17-abr.	9		
18-feb.	16	18-mar.	4	18-abr.	7		
19-feb.	11	19-mar.	0	19-abr.	5		
20-feb.	3	20-mar.	4	20-abr.	9		
21-feb.	4	21-mar.	3	21-abr.	8		
22-feb.	12	22-mar.	9	22-abr.	10		
23-feb.	7	23-mar.	1	23-abr.	14		
24-feb.	15	24-mar.	5	24-abr.	9		
25-feb.	3	25-mar.	5	25-abr.	6		
26-feb.	13	26-mar.	7	26-abr.	10		
27-feb.	14	27-mar.	6	27-abr.	6		
28-feb.	6	28-mar.	7	28-abr.	4		
		29-mar.	2	29-abr.	6		
		30-mar.	3	30-abr.	4		
		31-mar.	8				