

## KORONABIRUSAREN EGOERA EPIDEMIOLOGIKOA EUSKADIN (COVID-19) 2021EKO EKAINAREN 13RA ARTE METATUTAKO DATUAK

## SITUACIÓN EPIDEMIOLÓGICA DEL CORONAVIRUS (COVID-19) EN EUSKADI DATOS ACUMULADOS HASTA EL 13 DE JUNIO DE 2021

Osasun Sailburuordetza / Viceconsejería de Salud  
COVID Informazio Zerbitzua / Servicio de Información COVID

### OPEN DATA:

Informe honetan argitaratzen diren datu guztiak hurrengo webgunean dituzue eskuragarri. / Todos los datos publicados en este informe están disponibles en la siguiente página web.

<https://opendata.euskadi.eus/catalogo/-/evolucion-del-coronavirus-covid-19-en-euskadi/>

### TXOSTENEAN ORAIN ARTE ARAZTU EDO ZUZENDU DIREN AKATSAK ERRORES DEPURADOS O CORREGIDOS HASTA LA FECHA EN EL INFORME

Txosten honen informazioa etengabe berrikusten eta arazten ari da. Baliteke, gardentasunaren mesedetan, akats puntualen bat egotea, gerora zuzenduko dena.

La información de este informe está continuamente siendo revisada y depurada. En aras de la transparencia puede que haya algún error puntual que se corregirá posteriormente.

ARAZTU EDO ZUZENDU DIREN AKATSAK	ERRORES DEPURADOS O CORREGIDOS
Egunero desadostasun txikiak zuzentzen dira bizilekuaren eta testa eskatzen den lurralde historikoaren artean.	Cada día se corrigen pequeñas discrepancias entre el lugar de residencia y el territorio histórico desde donde se solicita el test.

## KORONABIRUSAREN EGOERA EPIDEMIOLOGIKOA EUSKADIN (COVID-19) SITUACIÓN EPIDEMIOLÓGICA DEL CORONAVIRUS (COVID-19) EN EUSKADI

Aste osoko datuak ekainare 7tik ekainaren 13rako astea /  
Datos semanales - Semana del 7de mayo al 13 de junio



**PCR testak, antigéno testak, test azkarrak eta aztertutako pertsona bakarrak**  
(1)(2)

**Test PCRs, test de antígenos y personas únicas analizadas** (1)(2)

**2.710.368(+31.213)**

PCR guztira  
PCR totales

**665.430(+16.311)**

Antigéno testak guztira  
Total de test de antigéno

**1.224.116**

Pertsona bakarrak guztira  
Personas únicas totales



**PCR bidez aztertutako pertsona bakarrak eta milioi bat biztanleko PCR-dun kopurua**(2)  
**Personas únicas analizadas con test PCR y personas con PCR por millón de habitantes**(2)

**1.109.082**

PCR-dun pertsona  
bakarrak  
Personas únicas con  
PCR

**503.329**

Antigéno testdun  
persona bakarrak  
Personas únicas con  
test de antigéno

**556.490**

Milioi bat biztanleko  
test diagnostiko kopurua  
Personas con test diagnóstico  
por millón de habitantes



**Positibo eman duten pertsonak**  
**Personas que han dado positivo**

**139.935 (+755)**

PCR kasu positiboak  
Casos positivos PCR

**62.537 (+658)**

Antigéno bidez  
baieztatutako kasuak  
Casos positivos  
detectados por Antigéno

**7.730 (+0)**

Serologia bidez  
baieztatutako kasuak  
Casos positivos  
detectados por serología

**210.202**

Kasu positiboak  
guztira  
Casos positivos  
totales



**PCR edo antigéno testa positibo eman duten pertsonak lurralde historikoaren arabera**  
**Personas que han dado positivo en test PCR o antígenos por Territorio Histórico**

**28.328 (+202)**

Araban  
kasu positiboak  
Casos positivos  
en Álava

**100.481 (+770)**

Bizkaian  
kasu positiboak  
Casos positivos  
en Bizkaia

**67.852 (+396)**

Gipuzkoan  
kasu positiboak  
Casos positivos  
en Gipuzkoa

**5.811(45)**

Beste  
kasu positiboak  
Otro  
casos positivos



**Hildako kasu positiboak <sup>(3)</sup>**  
**Casos positivos fallecidos <sup>(3)</sup>**

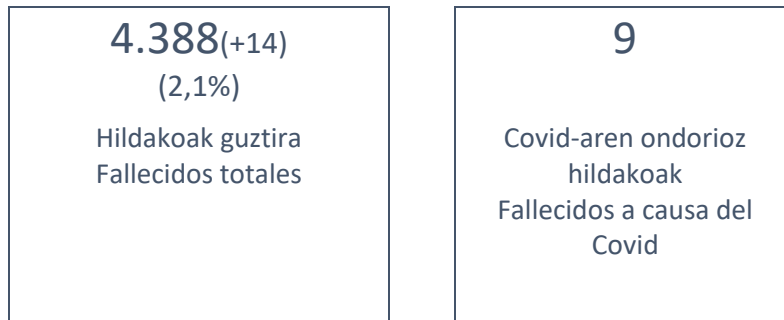

(1) Txosten honek 2021ekok ekainare 13ra arteko datu metatuak eskanintzen ditu eta mekainaren 6ko txostenean eskainitako datuekin konparatuz izandako gorakada (7 egunetan).

(1) Este informe muestra los datos acumulados hasta el 13 de junio de 2021 y el incremento observado en comparación con los datos publicados del 6 de junio (en 7 días).

(2) Se ha revisado el dato de "personas únicas con prueba diagnóstica" así como el de "test diagnóstico por millón de habitantes" tras un análisis de posibles duplicidades a la hora de codificar y extraer la información.

(2) "Proba diagnostikoa duten pertsona bakarren" datua eta "milioi bat biztanleko test diagnostikoen" datua berrikusi egin dira, informazioa kodetzeko eta ateratzeko orduan egon daitezkeen bikoiztasunak aztertu ondoren.

(3) Test positibodunen azken bi hilabeteetako heriotzak hartzen dira kontutan.

(3) Se incluyen fallecimientos de personas con test positivo en los últimos dos meses.

## Osakidetzan eta EAEko laborategi pribatuetako kasu positibo berriak/ Número de casos positivos nuevos en Osakidetza y laboratorios privados de la CAV

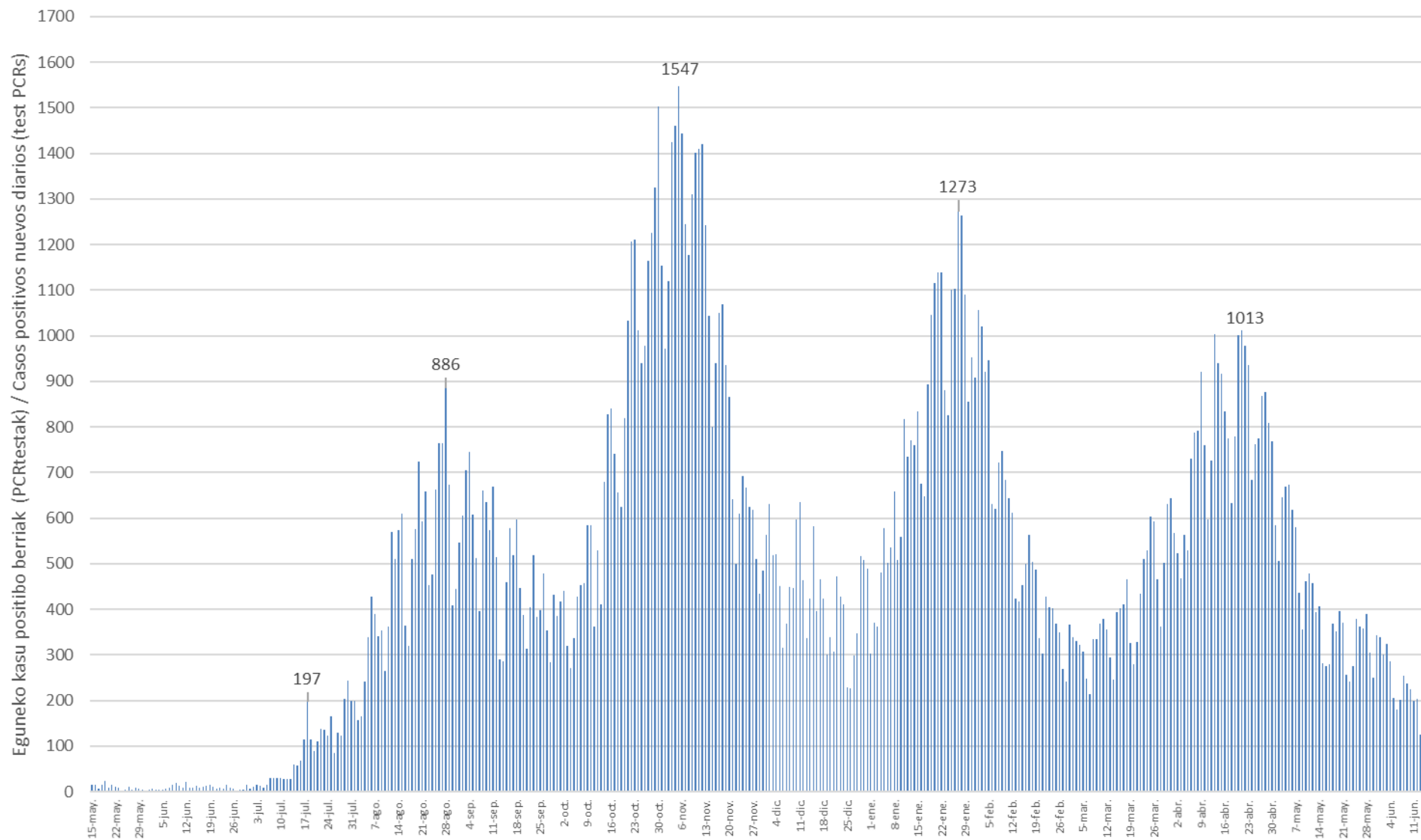

14 eguneko 100.000 biztanleko intzidentzia metatua Euskadin (PCR eta antigeno testak) /  
Incidencia acumulada 14 días en Euskadi x 100.000 habitantes (tests PCR y de antígeno)

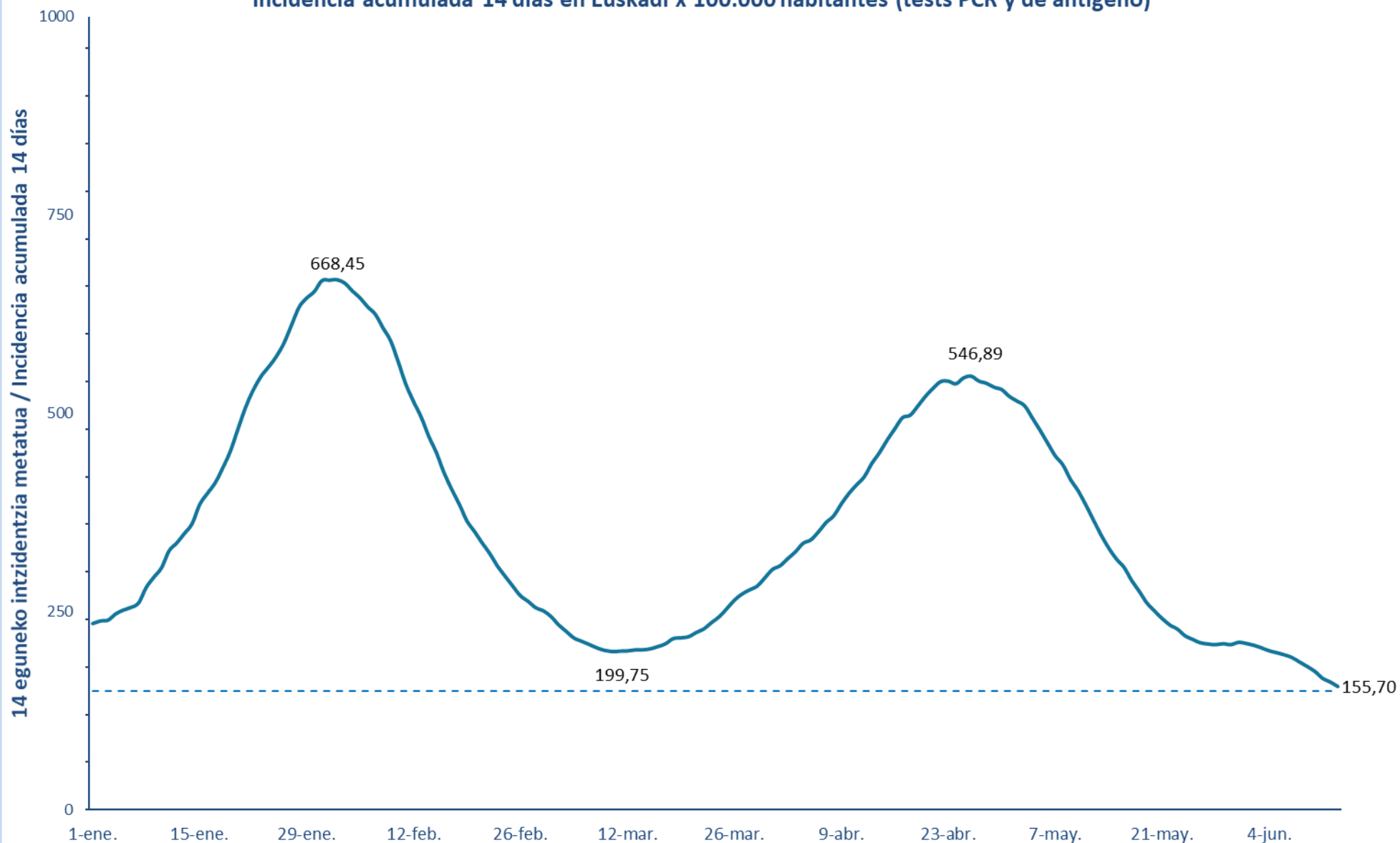

7 eguneko 100.000 biztanleko intzidentzia metatua Euskadin (PCR eta antigeno testak) /  
Incidencia acumulada 7 días en Euskadi x 100.000 habitantes (tests PCR y de antígeno)

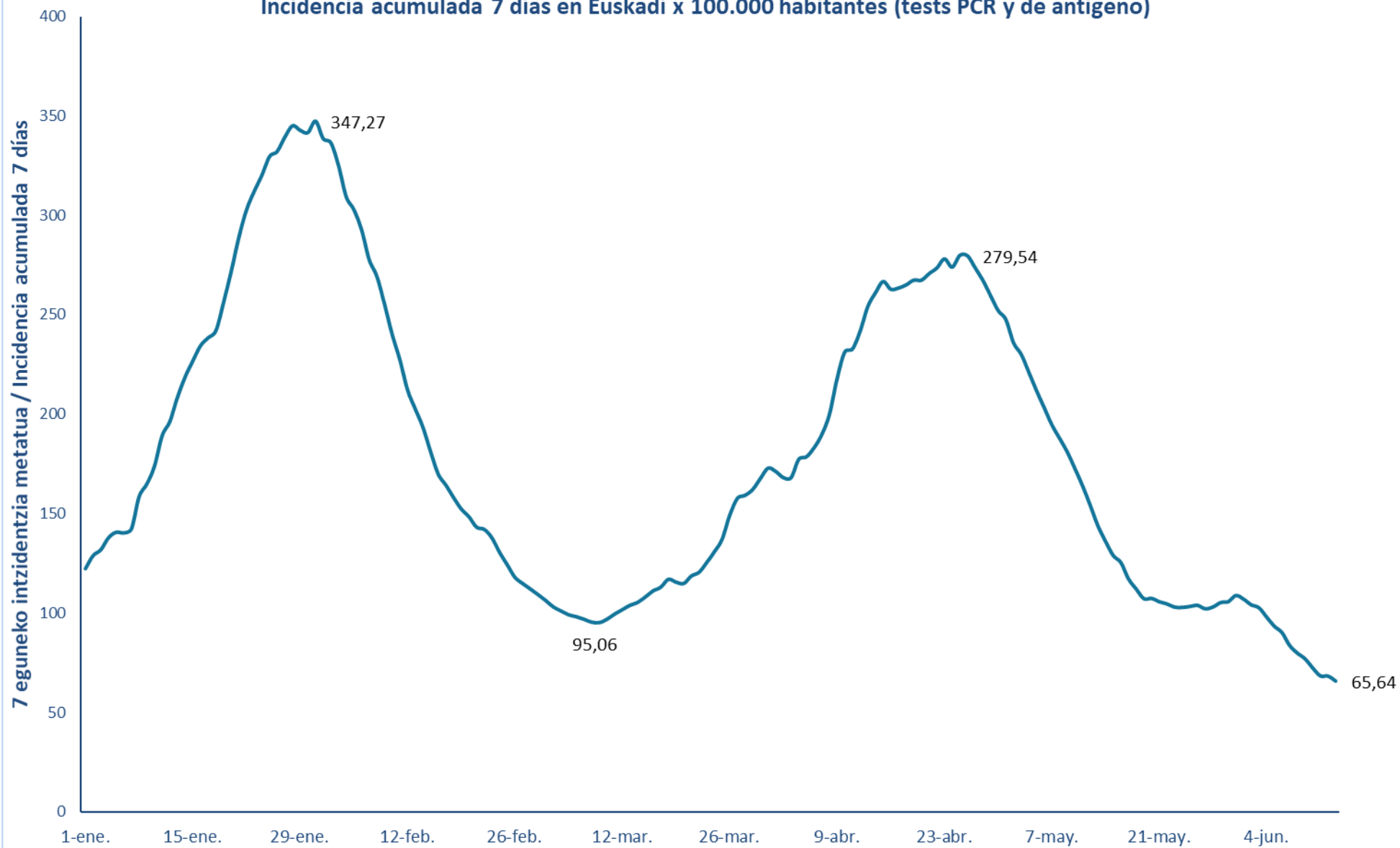

**14 eguneko 100.000 biztanleko intzidentzia metatua Lurralde Historiko bakoitzean (PCR eta antigeno testak) /**  
**Incidencia acumulada 14 días en cada Territorio Histórico x 100.000 habitantes (tests PCR y de antígeno)**

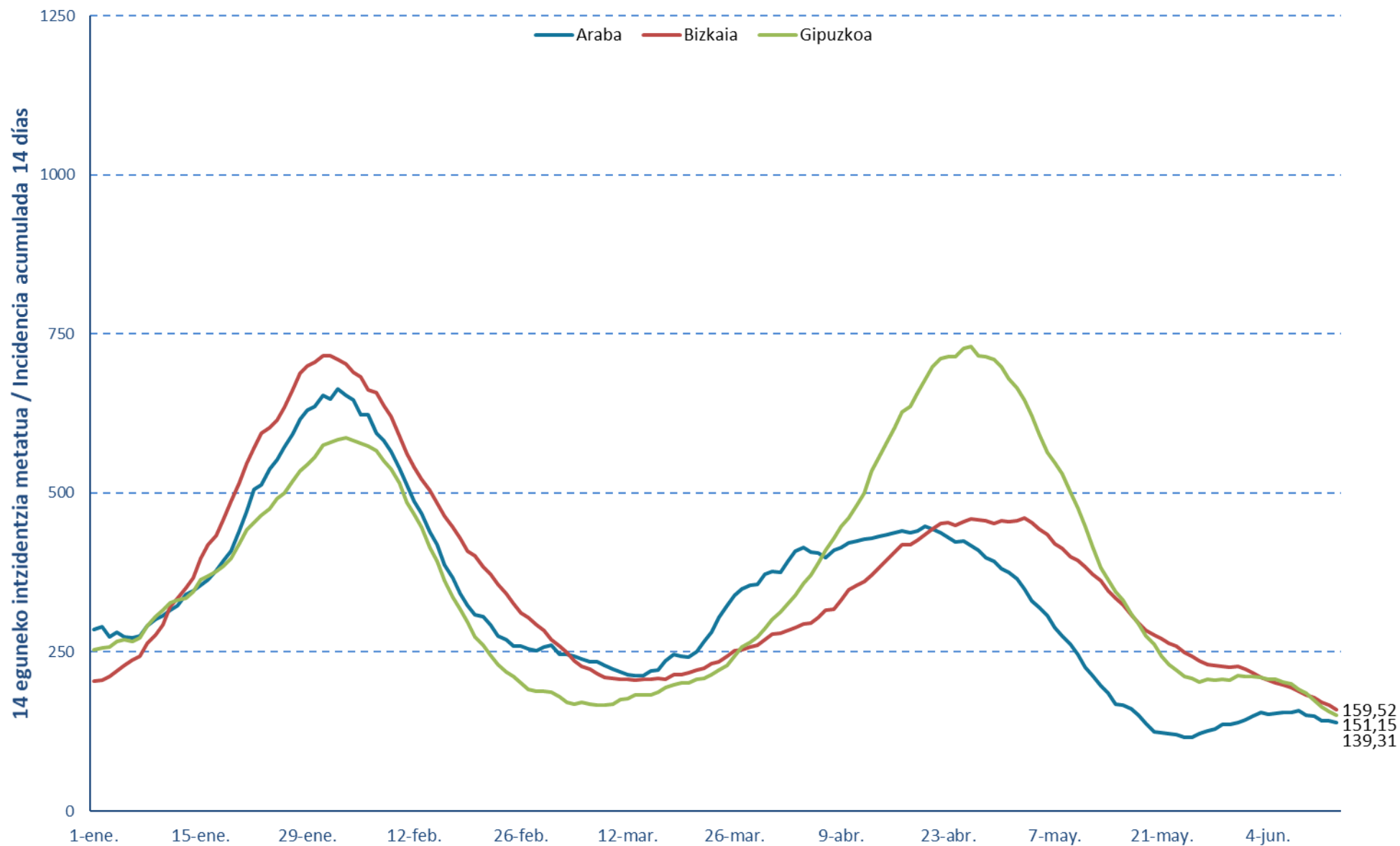

**Kasu positibo berriak Euskadin testaren egiaztapen dataren arabera /  
Casos positivos nuevos en Euskadi por fecha de validación del test  
(PCR eta Antigeno testak / test PCR y Antigenos)**

Martxoa/ Marzo	Kasuak/ Casos	Apirila/ Abril	Kasuak/ Casos	Maiatza/ Mayo	Kasuak/ Casos	Ekaina/ Junio	Kasuak/ Casos
1-mar.	366	1-abr.	567	1-may.	585	1-jun.	338
2-mar.	340	2-abr.	524	2-may.	506	2-jun.	301
3-mar.	331	3-abr.	468	3-may.	646	3-jun.	325
4-mar.	323	4-abr.	564	4-may.	670	4-jun.	287
5-mar.	307	5-abr.	529	5-may.	673	5-jun.	205
6-mar.	247	6-abr.	731	6-may.	619	6-jun.	181
7-mar.	214	7-abr.	788	7-may.	580	7-jun.	201
8-mar.	334	8-abr.	792	8-may.	436	8-jun.	254
9-mar.	335	9-abr.	920	9-may.	356	9-jun.	238
10-mar.	369	10-abr.	761	10-may.	461	10-jun.	224
11-mar.	380	11-abr.	598	11-may.	479	11-jun.	199
12-mar.	356	12-abr.	726	12-may.	457	12-jun.	203
13-mar.	295	13-abr.	1003	13-may.	393	13-jun.	125
14-mar.	246	14-abr.	940	14-may.	407		
15-mar.	394	15-abr.	916	15-may.	281		
16-mar.	402	16-abr.	835	16-may.	276		
17-mar.	410	17-abr.	775	17-may.	280		
18-mar.	466	18-abr.	633	18-may.	368		
19-mar.	326	19-abr.	779	19-may.	351		
20-mar.	280	20-abr.	1002	20-may.	396		
21-mar.	329	21-abr.	1013	21-may.	370		
22-mar.	435	22-abr.	978	22-may.	257		
23-mar.	510	23-abr.	935	23-may.	241		
24-mar.	529	24-abr.	685	24-may.	276		
25-mar.	604	25-abr.	762	25-may.	379		
26-mar.	592	26-abr.	774	26-may.	363		
27-mar.	467	27-abr.	869	27-may.	358		
28-mar.	362	28-abr.	876	28-may.	390		
29-mar.	501	29-abr.	808	29-may.	306		
30-mar.	631	30-abr.	769	30-may.	251		
31-mar.	643						



**14 eguneko 100.000 biztanleko intzidentzia metatua Euskadin /**  
**Incidencia acumulada 14 días en Euskadi x 100.000 habitantes**  
**(PCR eta Antigeno testak / test PCR y Antígenos)**

<b>Martxo/ Marzo</b>	<b>Intzidentzia/ Incidencia</b>	<b>Apirila/ Abril</b>	<b>Intzidentzia/ Incidencia</b>	<b>Maiatza/ Mayo</b>	<b>Intzidentzia/ Incidencia</b>	<b>Ekaina/ Junio</b>	<b>Intzidentzia/ Incidencia</b>
1-mar.	251,08	1-abr.	308,04	1-may.	521,34	1-jun.	210,03
2-mar.	243,85	2-abr.	317,04	2-may.	515,57	2-jun.	207,75
3-mar.	233,30	3-abr.	325,59	3-may.	509,52	3-jun.	204,53
4-mar.	225,03	4-abr.	336,27	4-may.	494,43	4-jun.	200,75
5-mar.	216,85	5-abr.	340,54	5-may.	478,97	5-jun.	198,39
6-mar.	212,76	6-abr.	350,59	6-may.	462,65	6-jun.	195,66
7-mar.	208,71	7-abr.	362,37	7-may.	446,51	7-jun.	192,25
8-mar.	204,44	8-abr.	370,91	8-may.	435,19	8-jun.	186,57
9-mar.	201,25	9-abr.	385,82	9-may.	416,74	9-jun.	180,89
10-mar.	199,75	10-abr.	399,19	10-may.	402,51	10-jun.	174,80
11-mar.	200,30	11-abr.	409,92	11-may.	384,78	11-jun.	166,11
12-mar.	200,62	12-abr.	420,15	12-may.	365,73	12-jun.	161,43
13-mar.	201,80	13-abr.	437,06	13-may.	346,86	13-jun.	155,70
14-mar.	201,98	14-abr.	450,56	14-may.	330,41		
15-mar.	203,25	15-abr.	466,42	15-may.	316,59		
16-mar.	206,07	16-abr.	480,56	16-may.	306,13		
17-mar.	209,66	17-abr.	494,52	17-may.	289,49		
18-mar.	216,16	18-abr.	497,66	18-may.	275,76		
19-mar.	217,03	19-abr.	509,02	19-may.	261,13		
20-mar.	218,53	20-abr.	521,34	20-may.	250,99		
21-mar.	223,76	21-abr.	531,57	21-may.	241,44		
22-mar.	228,35	22-abr.	540,03	22-may.	233,30		
23-mar.	236,30	23-abr.	540,71	23-may.	228,08		
24-mar.	243,58	24-abr.	537,25	24-may.	219,67		
25-mar.	253,76	25-abr.	544,71	25-may.	215,12		
26-mar.	264,49	26-abr.	546,89	26-may.	210,85		
27-mar.	272,31	27-abr.	540,80	27-may.	209,25		
28-mar.	277,58	28-abr.	537,89	28-may.	208,48		
29-mar.	282,45	29-abr.	532,98	29-may.	209,62		
30-mar.	292,86	30-abr.	529,98	30-may.	208,48		
31-mar.	303,45						

**7 eguneko 100.000 biztanleko intzidentzia metatua Euskadin /**  
**Incidencia acumulada 7 días en Euskadi x 100.000 habitantes**  
**(PCR eta Antigeno testak / test PCR y Antígenos)**

Martxoa/ Marzo	Intzidentzia/ Incidencia	Apirila/ Abril	Intzidentzia/ Incidencia	Maiatza/ Mayo	Intzidentzia/ Incidencia	Ekaina/ Junio	Intzidentzia/ Incidencia
1-mar.	109,15	1-abr.	171,07	1-may.	247,44	1-jun.	106,83
2-mar.	106,20	2-abr.	167,98	2-may.	235,80	2-jun.	104,01
3-mar.	102,97	3-abr.	168,02	3-may.	229,98	3-jun.	102,51
4-mar.	100,92	4-abr.	177,21	4-may.	220,94	4-jun.	97,83
5-mar.	99,01	5-abr.	178,48	5-may.	211,71	5-jun.	93,24
6-mar.	98,01	6-abr.	183,02	6-may.	203,12	6-jun.	90,06
7-mar.	96,74	7-abr.	189,62	7-may.	194,53	7-jun.	83,56
8-mar.	95,29	8-abr.	199,84	8-may.	187,75	8-jun.	79,74
9-mar.	95,06	9-abr.	217,85	9-may.	180,93	9-jun.	76,87
10-mar.	96,79	10-abr.	231,17	10-may.	172,52	10-jun.	72,28
11-mar.	99,38	11-abr.	232,71	11-may.	163,84	11-jun.	68,28
12-mar.	101,60	12-abr.	241,67	12-may.	154,02	12-jun.	68,19
13-mar.	103,79	13-abr.	254,03	13-may.	143,75	13-jun.	65,64
14-mar.	105,24	14-abr.	260,94	14-may.	135,88		
15-mar.	107,97	15-abr.	266,58	15-may.	128,84		
16-mar.	111,01	16-abr.	262,72	16-may.	125,20		
17-mar.	112,88	17-abr.	263,35	17-may.	116,97		
18-mar.	116,79	18-abr.	264,94	18-may.	111,92		
19-mar.	115,42	19-abr.	267,35	19-may.	107,10		
20-mar.	114,74	20-abr.	267,31	20-may.	107,24		
21-mar.	118,52	21-abr.	270,63	21-may.	105,56		
22-mar.	120,38	22-abr.	273,45	22-may.	104,47		
23-mar.	125,29	23-abr.	277,99	23-may.	102,88		
24-mar.	130,70	24-abr.	273,90	24-may.	102,70		
25-mar.	136,97	25-abr.	279,76	25-may.	103,20		
26-mar.	149,07	26-abr.	279,54	26-may.	103,74		
27-mar.	157,57	27-abr.	273,49	27-may.	102,01		
28-mar.	159,07	28-abr.	267,26	28-may.	102,92		
29-mar.	162,07	29-abr.	259,53	29-may.	105,15		
30-mar.	167,57	30-abr.	251,99	30-may.	105,60		
31-mar.	172,75						

## Baliabide asistentzialak / Recursos asistenciales

**Azken 7 egunetan Osakidetzan izandako ospitaleratze berrien batazbestekoa/  
Media de nuevos ingresos hospitalarios en Osakidetza en los últimos 7 días**

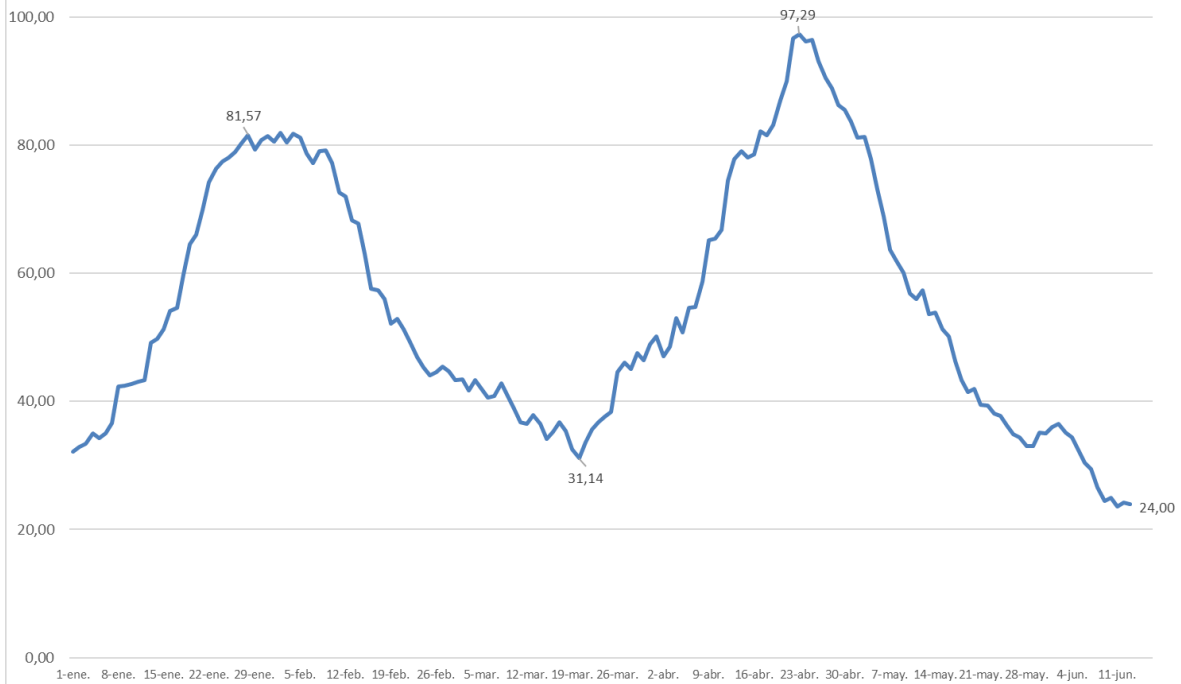

**Osakidetzan ZIUn dauden pertsonen kopurua/  
Número de personas que permanecen en UCI en Osakidetza**



\*ZIU COVIDagatik ingesatutako persona kopurua jakinarazteko modua Uztailaren 15ean aldatu zen. / La forma de notificar el número de ingresados en UCI por COVID fue modificado el 15 de Julio.

## KASU POSITIBOEN ANALISIA / ANÁLISIS DE CASOS POSITIVOS

	POSITIBOAK /POSITIVOS	%
Gizonak /Hombres	100.520	47,8%
Emakumeak / Mujeres	109.630	52,2%
No consta	52	0,0%

Adina Edad	Kasu positiboak Positivos	Biztanleria Población 2020	100.000 biztanleko tasa Tasa por 100.000 habitantes	Kasuen guztien gaineko % % sobre el total de los casos
0 - 9	15.294	190.667	8.021,3	7,3%
10 - 19	24.815	210.862	11.768,4	11,8%
20 - 29	24.472	199.866	12.244,2	11,6%
30 - 39	25.780	258.272	9.981,7	12,3%
40 - 49	35.212	358.698	9.816,6	16,8%
50 - 59	32.564	336.769	9.669,5	15,5%
60 - 69	20.445	277.319	7.372,4	9,7%
70 - 79	13.301	210.914	6.306,4	6,3%
80 - 89	10.476	124.844	8.391,3	5,0%
Más de 90 edo gehiago	4.503	31.500	14.295,2	2,1%
No consta	3.340			1,6%

## HILGARRITASUNA / LETALIDAD

Adina Edad	Positiboak Positivos(*)	Hildakoak Fallecidos(*)	Hilgarritasuna Letalidad
0 - 9	15.294	1	0,0%
10 - 19	24.815	0	0,0%
20 - 29	24.472	3	0,0%
30 - 39	25.780	12	0,0%
40 - 49	35.212	40	0,1%
50 - 59	32.564	103	0,3%
60 - 69	20.445	347	1,7%
70 - 79	13.301	835	6,3%
80 - 89	10.476	1.794	17,1%
Más de 90 edo gehiago	4.503	1.219	27,1%
<b>GUZTIRA / TOTAL</b>	<b>210.202</b>	<b>4.388</b>	<b>2,1%</b>

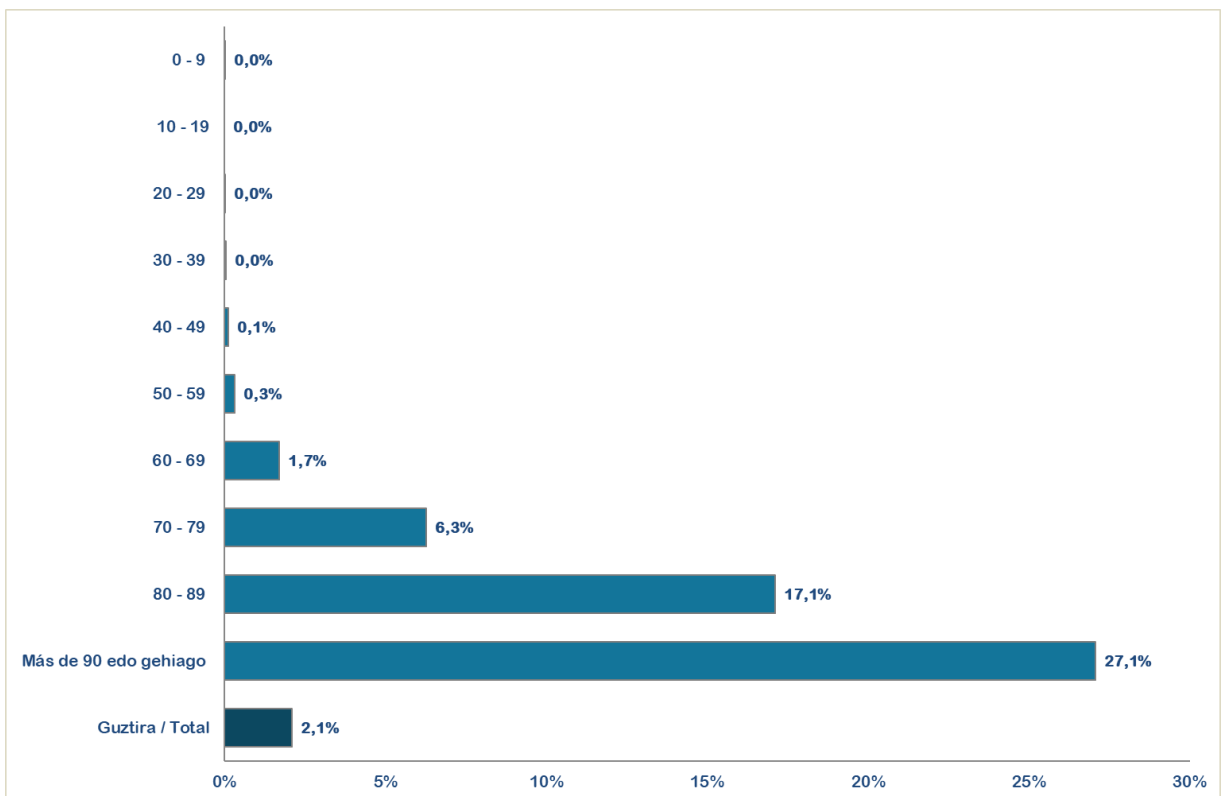

(\*) Hildakoen kopurua agian ez dator bat egunen batean ospitaleetatik eta egoitzetatik datozen datuekin, bi informazio-sistemen artean dekalaje bat dagoelako, eta dekalaje hori hurrengo egunetan zuzenduko da.

(\*) El número de fallecidos puede que algún día no coincida con los datos que provienen de los hospitales y residencias porque existe un decaje entre ambos sistemas de información que se corregirá en días posteriores.

(\*\*) Test positibodunen azken bi hilabeteetako heriotzak hartzen dira kontutan.

(\*\*) Se incluyen fallecimientos de personas con test positivas en los últimos dos meses.

## ASTEKO OSPITALERTZE BERRIAK ADIN TARTEKA / INGRESOS NUEVOS SEMANALES POR GRUPOS DE EDAD

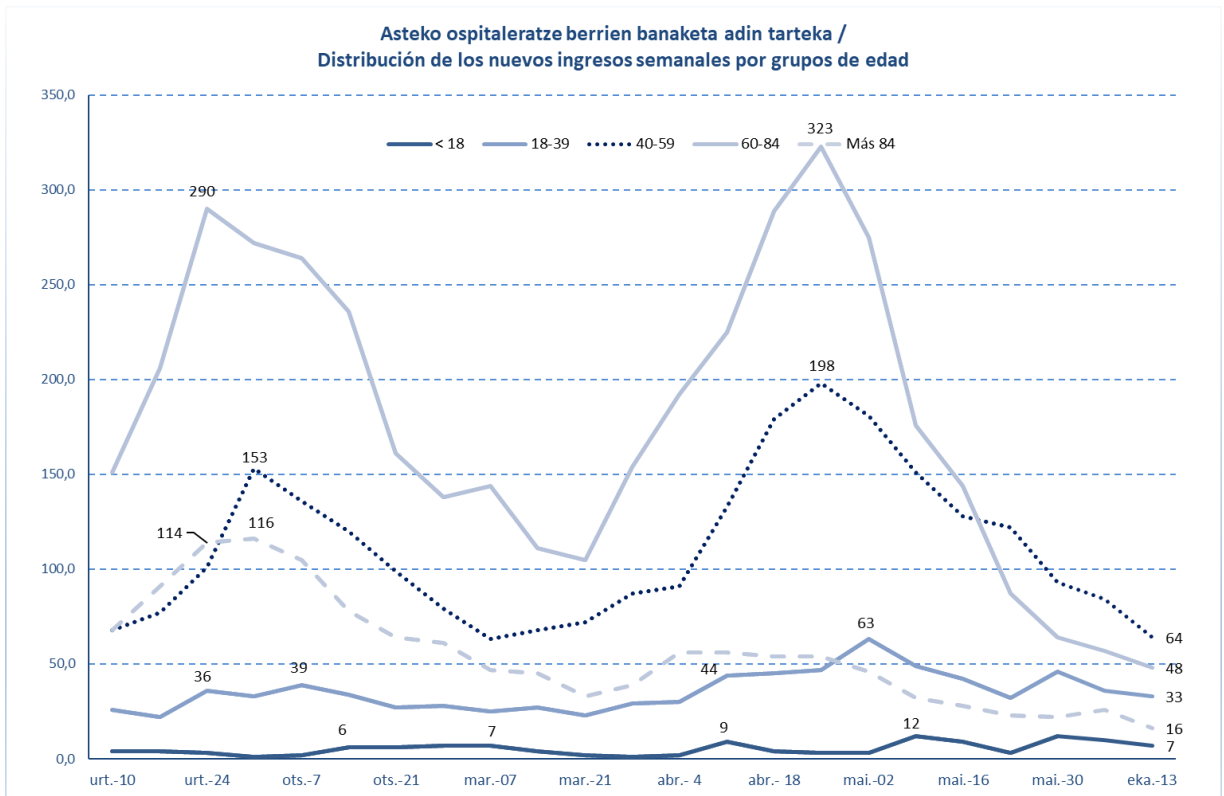
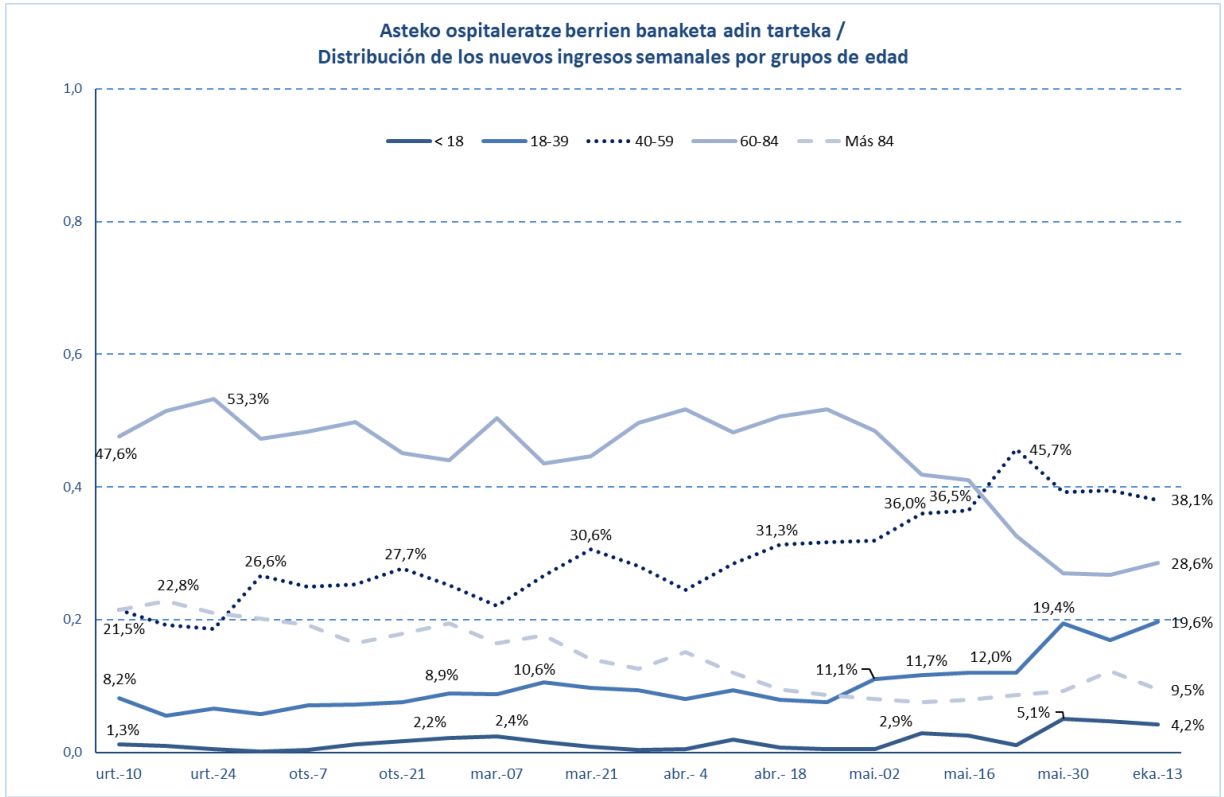

**POSITIBO GUZTIAK EUSKADIKO LURRALDE HISTORIKOEN ARABERA /  
POSITIVOS TOTALES POR TERRITORIO HISTÓRICO**

	POSITIBOAK /POSITIVOS	%
Araba	30.423	14,47%
Bizkaia	104.779	49,85%
Gipuzkoa	69.022	32,84%
Otros	5.978	2,84%

**POSITIBO GUZTIAK EUSKADIKO UDALERRIETAN / POSITIVOS TOTALES EN LOS MUNICIPIOS DE EUSKADI**

Udalerría / Municipio	Positiboak/ Positivos	Biztanleak/ Población	Tasa 100.000 biztanleko/ Tasa por 100.000 habitantes
ABADIÑO	567	7754	7312,4
ABANTO Y CIERVANA-ABANTO ZIERB	740	9501	7788,7
ADUNA	38	483	7867,5
SALVATIERRA/AGURAIN	471	5353	8798,8
AIA	206	1985	10377,8
AIZARNAZABAL	126	769	16384,9
AJANGIZ	25	440	5681,8
ALBIZTUR	28	293	9556,3
ALEGIA	229	1798	12736,4
ALEGRIA-DULANTZI	192	3140	6114,6
ALKIZA	23	350	6571,4
ALONSOTEGI	207	2822	7335,2
ALTZAGA	13	183	7103,8
ALTZO	37	390	9487,2
AMEZKETA	110	920	11956,5
AMOREBIETA-ETXANO	1730	19290	8968,4
AMURRIO	566	10330	5479,2
ANDOAIN	1250	14988	8340,0
ANOETA	243	2030	11970,4
ANTZUOLA	240	2179	11014,2
ARAMA	20	204	9803,9
ARAMAIO	172	1480	11621,6
ARANTZAZU	29	388	7474,2
AREATZA	78	1230	6341,5
ARETXABAETA	794	7080	11214,7
ARMIÑON	20	223	8968,6
ARRAIA-MAEZTU	34	732	4644,8
ARRANKUDIAGA	48	1018	4715,1
ARRASATE/MONDRAGON	3109	22082	14079,3
ARRATZUA-UBARRUNDIA	80	1035	7729,5

ARRIETA	28	563	4973,4
ARRIGORRIAGA	1094	11943	9160,2
ARTEA	37	721	5131,8
ARTZENTALES	56	671	8345,8
ARTZINIEGA	128	1911	6698,1
ASPARRENA	140	1616	8663,4
ASTEASU	124	1560	7948,7
ASTIGARRAGA	571	6674	8555,6
ATAUN	223	1747	12764,7
ATXONDO	104	1385	7509,0
AULESTI	76	668	11377,2
AYALA/AIARA	235	2895	8117,4
AZKOITIA	1458	11983	12167,2
AZPEITIA	1885	15220	12385,0
BAKIO	188	2627	7156,5
BALMASEDA	583	7638	7632,9
BAÑOS DE EBRO/MAÑUETA	15	321	4672,9
BARAKALDO	9055	99000	9146,5
BARRIKA	122	1531	7968,6
BARRUNDIA	61	941	6482,5
BASAURI	3367	40969	8218,4
BEASAIN	1606	14021	11454,2
BEDIA	74	1049	7054,3
BELAUNTZA	15	261	5747,1
BERANGO	558	7265	7680,7
BERANTEVILLA	54	499	10821,6
BERASTEGI	120	1052	11406,8
BERGARA	1598	15036	10627,8
BERMEO	1332	16910	7877,0
BERNEDO	14	530	2641,5
BERRIATUA	147	1257	11694,5
BERRIZ	449	4662	9631,1
BIDANIA-GOIAITZ	50	560	8928,6
BILBAO	37597	346478	10851,2
VILLABONA	622	5917	10512,1
BUSTURIA	101	1622	6226,9
CAMPEZO/KANPEZU	65	1061	6126,3
DEBA	637	5453	11681,6
DERIO	560	6569	8524,9
DIMA	107	1438	7440,9
DONOSTIA / SAN SEBASTIAN	16791	182391	9206,0
DURANGO	2797	29762	9397,9
EIBAR	3304	27474	12025,9
ELANTXOBE	29	357	8123,2
ELBURGO/BURGELU	31	637	4866,6



ELCIEGO	88	1035	8502,4
ELGETA	64	1131	5658,7
ELGOIBAR	1206	11540	10450,6
ELORRIO	505	7448	6780,3
ELVILLAR/BILAR	36	352	10227,3
ERANDIO	2231	24433	9131,1
EREÑO	7	276	2536,2
ERMUA	1929	16019	12042,0
ERRETERIA	3432	40176	8542,4
ERREZIL	97	621	15620,0
ERRIBERAGOITIA/RIBERA ALTA	49	830	5903,6
ERRIGOITI	27	490	5510,2
ESKORIATZA	399	4103	9724,6
ETXEARRI	825	11460	7199,0
ETXEBARRIA	78	745	10469,8
EZKIO-ITSASO	42	634	6624,6
FORUA	75	904	8296,5
FRUIZ	42	559	7513,4
GALDAKAO	2455	29493	8324,0
GALDAMES	74	844	8767,8
GAMIZ-FIKA	121	1361	8890,5
GATIKA	122	1649	7398,4
GAUTEGIZ ARTEAGA	51	847	6021,3
GERNIKA-LUMO	1234	16808	7341,7
GETARIA	256	2830	9045,9
GETXO	6942	76953	9021,1
GIZABURUAGA	15	200	7500,0
GORDEXOLA	127	1723	7370,9
GORLIZ	364	5935	6133,1
GÜEÑES	583	6563	8883,1
HERNANI	2008	20124	9978,1
HERNIALDE	38	305	12459,0
HONDARRIBIA	1170	16984	6888,8
IBARRA	552	4306	12819,3
IBARRANGELU	31	621	4991,9
IDIAZABAL	183	2380	7689,1
IGORRE	342	4214	8115,8
IKAZTEGIETA	58	486	11934,2
IRUN	5014	60208	8327,8
IRUÑA OKA/IRUÑA DE OCA	334	3590	9303,6
IRURA	174	1812	9602,6
IRURAZ-GAUNA	37	546	6776,6
ISPASTER	24	744	3225,8
ITSASONDO	64	728	8791,2
IURRETA	326	3688	8839,5

IZURTZA	17	287	5923,3
KARRANTZA HARANA/CARRANZA	202	2834	7127,7
KORTEZUBI	28	442	6334,8
LABASTIDA/BASTIDA	176	1561	11274,8
LAGUARDIA	131	1534	8539,8
LANCIEGO/LANTZIEGO	54	753	7171,3
LANESTOSA	8	275	2909,1
LANTARON	56	945	5925,9
LAPUEBLA DE LABARCA	84	879	9556,3
LARRABETZU	160	2052	7797,3
LASARTE-ORIA	1733	19045	9099,5
LAUDIO/LLODIO	1145	18351	6239,4
LAUKIZ	104	1197	8688,4
LAZKAO	542	5632	9623,6
LEABURU	46	378	12169,3
LEGAZPI	923	8409	10976,3
LEGORRETA	166	1490	11140,9
LEGUTIO	146	1832	7969,4
LEIOA	2602	31424	8280,3
LEKEITIO	600	7227	8302,2
LEMOA	233	3628	6422,3
LEMOIZ	87	1257	6921,2
LEZA	12	226	5309,7
LEZAMA	184	2413	7625,4
LEZO	553	6080	9095,4
LIZARTZA	44	649	6779,7
LOIU	265	2311	11466,9
MALLABIA	89	1190	7479,0
MAÑARIA	32	522	6130,3
MARKINA-XEMEIN	541	5025	10766,2
MARURI-JATABE	69	916	7532,8
MENDARO	182	2115	8605,2
MENDATA	20	405	4938,3
MENDEXA	27	472	5720,3
MEÑAKA	64	704	9090,9
MOREDA DE ALAVA/MOREDA ARABA	12	269	4461,0
MORGA	32	387	8268,7
MUNDAKA	129	1843	6999,5
MUNGIA	1565	17278	9057,8
MUNITIBAR-ARBATZEGI GERRIKAITZ	61	458	13318,8
MURUETA	23	311	7395,5
MUSKIZ	755	7479	10094,9
MUTILOA	32	255	12549,0
MUTRIKU	373	5314	7019,2
MUXIKA	101	1495	6755,9

NABARNIZ	13	235	5531,9
OIARTZUN	753	10369	7262,0
OKONDO	98	1217	8052,6
OLABERRIA	80	917	8724,1
ONDARROA	821	8567	9583,3
OÑATI	1388	11468	12103,2
ORDIZIA	1366	10070	13565,0
OREXA	3	106	2830,2
ORIO	632	6132	10306,6
ORMAIZTEGI	109	1276	8542,3
OROZKO	107	2631	4066,9
ORTUELLA	621	8310	7472,9
OTXANDIO	182	1355	13431,7
OYON-OION	238	3521	6759,4
PASAIA	1619	16722	9681,9
PEÑACERRADA/URIZAHARRA	16	288	5555,6
PLENTZIA	382	4400	8681,8
PORTUGALETE	3526	46153	7639,8
RIBERA BAJA/ERRIBERA BEITIA	121	1601	7557,8
SAMANIEGO	32	241	13278,0
SAN MILLAN/DONEMILIAGA	57	726	7851,2
SANTURTZI	4409	45943	9596,7
SEGURA	200	1533	13046,3
SESTAO	2405	27246	8827,0
SONDIKA	353	4534	7785,6
SOPELA	1173	13175	8903,2
SOPUERTA	251	2512	9992,0
SORALUZE-PLACENCIA DE LAS ARMA	346	3974	8706,6
SUKARRIETA	11	334	3293,4
TOLOSA	2201	19400	11345,4
TRUCIOS-TURTZIOZ	30	520	5769,2
UBIDE	13	180	7222,2
UGAO-MIRABALLES	372	4108	9055,5
URDULIZ	426	4515	9435,2
URDUÑA/ORDUÑA	287	4233	6780,1
URKABUSTAIZ	153	1450	10551,7
URNIETA	625	6209	10066,0
URRETXU	639	6829	9357,2
USURBIL	460	6308	7292,3
VALDEGOVIA/GAUBEA	31	1064	2913,5
VALLE DE TRAPAGA-TRAPAGARAN	1109	11855	9354,7
VILLABUENA DE ALAVA/ESKUERNAGA	27	282	9574,5
VITORIA-GASTEIZ	25401	248087	10238,7
YECORA/IEKORA	28	267	10486,9
ZALDIBAR	340	3045	11165,8

ZALDIBIA	330	1658	19903,5
ZALDUONDO	8	197	4060,9
ZALLA	631	8441	7475,4
ZAMBRANA	35	446	7847,5
ZAMUDIO	381	3313	11500,2
ZARATAMO	125	1647	7589,6
ZARAUTZ	2201	23347	9427,3
ZEANURI	65	1254	5183,4
ZEBERIO	80	1084	7380,1
ZEGAMA	184	1521	12097,3
ZESTOA	377	3894	9681,6
ZIERBENA	105	1524	6889,8
ZIGOITIA	123	1707	7205,6
ZIORTZA-BOLIBAR	32	439	7289,3
ZIZURKIL	277	3035	9126,9
ZUIA	273	2362	11558,0
ZUMAIA	1018	9827	10359,2
ZUMARRAGA	1060	9821	10793,2
OTROS	1200	-	-

\*Udalerrietako tasa kalkulatzeko positibo kopurua eta EUSTATen arabera udalerrri bakoitzeko biztanle kopurua hartzen dira kontuan.

\*El cálculo de las tasas de los municipios se ha realizado teniendo en cuenta el número de casos y la población del municipio según el EUSTAT.

**POSITIBO GUZTIAK EUSKADIKO OSASUN EREMUETAN /  
POSITIVOS TOTALES EN LAS ZONAS DE SALUD DE EUSKADI**

Osasun-eremuak/Zonas de salud	Positiboak/ Positivos	TISak guztira/ Total de TIS	Tasa 100.000 biztanleko/ Tasa por 100.000 habitantes
ABADIÑO-ELORRIO-BERRIZ	1953	24149	8087,3
ABANTO-MUSKIZ	1517	17001	8923,0
ABETXUKO	348	3811	9131,5
AIALA	1208	19208	6289,0
AIETE	403	12466	3232,8
ALANGO	1773	19675	9011,4
ALEGIA	772	6715	11496,6
ALGORTA	2815	33158	8489,7
ALZA-ROTETA	1527	19595	7792,8
AMARA BERRI	2935	32503	9029,9
AMARA CENTRO	1643	13615	12067,6
AMOREBIETA	1717	19847	8651,2
ANDOAIN	1252	15380	8140,4
ARANBIZKARRA I	1377	15105	9116,2
ARANBIZKARRA II	1120	12338	9077,6
ARRASATE	3316	25125	13198,0
ARRATIA	952	13743	6927,2
ARRIGORRIAGA	1303	15816	8238,5
ASTRABUDUA	875	10480	8349,2
AZKOITIA	1459	11996	12162,4
AZPEITIA	1992	16695	11931,7
BALMASEDA	878	11752	7471,1
BASAURI-ARIZ	2209	26603	8303,6
BASAURI-KAREAGA	1200	15304	7841,1
BASURTO	2277	21232	10724,4
BEASAIN	2345	22660	10348,6
BEGOÑA	1135	13062	8689,3
BERAUN-ERRETERIA	1197	15212	7868,8
BERGARA	1882	18104	10395,5
BERMEO	1472	19107	7704,0
BIDEBIETA	581	7207	8061,6
BOLUETA-SAGARMINAGA	1012	9713	10419,0
BOMBERO ETXANIZ	5531	38279	14449,2
CASCO VIEJO (BILBAO)	1436	13151	10919,3
CASCO VIEJO (VITORIA-GASTEIZ)	1760	18372	9579,8
DEBA	1005	10731	9365,4
DEUSTO	2638	25840	10209,0
DUMBOA	2010	30187	6658,5
DURANGO	3173	34964	9075,0
EGIA	1347	14786	9110,0

EIBAR	2232	19494	11449,7
ELGOIBAR	1723	18183	9475,9
ERANDIO	1338	14097	9491,4
ERMUA	2034	17240	11798,1
ETXEBARRI	795	10759	7389,2
GALDAKAO	2589	31538	8209,1
GAZALBIDE-TXAGORRITXU	1425	15581	9145,8
GAZTELEKU	1915	20951	9140,4
GERNIKA	1310	18818	6961,4
GERNIKALDEA	551	7602	7248,1
GORLIZ-PLENTZIA	928	12200	7606,6
GROS	2643	29612	8925,4
HERNANI-URNIETA-ASTIGARRAGA	3222	34681	9290,4
HONDARRIBIA	1175	17882	6570,9
IBARRA	888	7841	11325,1
INDAUTXU	2117	21377	9903,2
INTXAURRONDO	946	11412	8289,5
IRÚN-CENTRO	2942	38248	7691,9
IZTIETA-ERRETERIA	2235	26104	8561,9
JAVIER SÁENZ DE BURUAGA	1344	13948	9635,8
KARMELO	1075	10978	9792,3
KUETO	892	10227	8722,0
LA HABANA	1072	12051	8895,5
LA MERCED/MIRIBILLA	2302	19554	11772,5
LA PAZ	1752	22074	7936,9
LA PEÑA	1048	10187	10287,6
LAKUA-ARRIAGA	1364	15430	8839,9
LAKUABIZKARRA	2975	29369	10129,7
LAS ARENAS	2908	34001	8552,7
LASARTE-USURBIL	2246	26591	8446,5
LAZKAO	848	8573	9891,5
LEGAZPI	922	8753	10533,5
LEIOA	2012	25000	8048,0
LEKEITIO	776	10007	7754,6
LEZO-SAN JUAN	761	8538	8913,1
LLANADA ALAVESA	969	12144	7979,2
LLODIO	1377	23122	5955,4
LOIOLA	557	7338	7590,6
LUTXANA	647	7435	8702,1
MARKINA-XEMEIN	678	6479	10464,6
MARKONZAGA	1515	17608	8604,0
MINA DEL MORRO	1204	11155	10793,4
MIRIBILLA/LA MERCED	2302	19554	11772,5
MONTAÑA ALAVESA	116	2228	5206,5
MUNGIA	2300	27010	8515,4

NORTE-LEGUTIO	424	4303	9853,6
NORTE-ZUIA	544	5544	9812,4
OIARTZUN	752	10542	7133,4
OLAGUIBEL	3473	34176	10162,1
OLARIZU	1404	16511	8503,4
ONDARRETA	2799	29565	9467,3
ONDARROA	943	9554	9870,2
OÑATI	1387	11785	11769,2
ORDIZIA	1786	14141	12629,9
ORTUELLA	633	8473	7470,8
OTXARKOAGA	1057	11331	9328,4
PARTE VIEJA	1217	13840	8793,4
PASAIA ANTZO	738	6732	10962,6
PASAIA SAN PEDRO	909	10623	8556,9
PORTUGALETE-BUENAVISTA	1134	13133	8634,7
PORTUGALETE-CASTAÑOS	1258	16876	7454,4
PORTUGALETE-REPELEGA	1409	19810	7112,6
REKALDE	3238	28146	11504,3
RIOJA ALAVESA	958	10962	8739,3
RONTEGI	1154	11358	10160,2
SALBURUA	1597	16736	9542,3
SAN ADRIÁN	1108	10086	10985,5
SAN IGNACIO	2439	24696	9876,1
SAN MARTÍN	2922	32689	8938,8
SAN VICENTE	1831	19988	9160,5
SANSOMENDI	891	9320	9560,1
SANTURTZI-CENTRO-MAMARIGA	1727	18256	9459,9
SANTURTZI-KABIEZES	2483	25726	9651,7
SANTUTXU-SOLOKOETXE	1710	16286	10499,8
SODUPE-GÜEÑES	691	8209	8417,6
SOPELANA	2147	25816	8316,5
TOLOSA	2206	20819	10596,1
TORREKUA	1059	9800	10806,1
TRAPAGARAN	1093	11923	9167,2
TXORIERRI	1708	18923	9026,1
TXURDINAGA	1624	14649	11086,1
URBAN	948	9725	9748,1
VALLE DE LENIZ	1152	11440	10069,9
VALLES ALAVESES I	422	4718	8944,5
VALLES ALAVESES II	254	2420	10495,9
VILLABONA	1545	15969	9675,0
ZABALGANA	2232	24553	9090,5
ZABALLA	1199	13057	9182,8
ZALLA	939	11740	7998,3
ZARAMAGA	1438	14444	9955,7

ZARAUZ-ORIO-AIA	3054	32394	9427,7
ZORROZA- ALONSOTEGI	1332	14596	9125,8
ZUAZO	1450	17974	8067,2
ZUMAIA-ZESTOA-GETARIA	1751	17599	9949,4
ZUMARRAGA	1729	18583	9304,2
ZURBARAN	959	9604	9985,4

\*Osasun eremuetako tasa kalkulatzeko positibo kopurua eta 2021ko urtarrilean eremu bakoitzean zeuden TIS kopurua hartzen da kontuan.

\*El cálculo de la tasa en las zonas de salud se ha realizado teniendo en cuenta el nº de casos entre el nº de TISes en cada zona a fecha de enero de 2021



**HILDAKOAK EUSKADIKO UDALERRIETAN / FALLECIDOS EN LOS MUNICIPIOS DE EUSKADI**

Udalerría / Municipio	Positiboak/ Positivos	Hildakoak/ Fallecidos	Hilkogarritasuna/ Letalidad
ABADIÑO	567	7	1,2
ABANTO Y CIERVANA-ABANTO ZIERB	740	15	2,0
ADUNA	38	2	5,3
SALVATIERRA/AGURAIN	471	16	3,4
AIA	206	3	1,5
AIZARNAZABAL	126	1	0,8
AJANGIZ	25	1	4,0
ALBIZTUR	28	0	0,0
ALEGIA	229	3	1,3
ALEGRIA-DULANTZI	192	5	2,6
ALKIZA	23	0	0,0
ALONSOTEGI	207	4	1,9
ALTZAGA	13	0	0,0
ALTZO	37	1	2,7
AMEZKETA	110	2	1,8
AMOREBIETA-ETXANO	1730	33	1,9
AMURRIO	566	10	1,8
ANDOAIN	1250	22	1,8
ANOETA	243	3	1,2
ANTZUOLA	240	1	0,4
ARAMA	20	0	0,0
ARAMAIO	172	1	0,6
ARANTZAZU	29	0	0,0
AREATZA	78	0	0,0
ARETXABALETA	794	19	2,4
ARMIÑON	20	0	0,0
ARRAIA-MAEZTU	34	0	0,0
ARRANKUDIAGA	48	1	2,1
ARRASATE/MONDRAGON	3109	85	2,7
ARRATZUA-UBARRUNDIA	80	2	2,5
ARRIETA	28	0	0,0
ARRIGORRIAGA	1094	24	2,2
ARTEA	37	2	5,4
ARTZENTALES	56	1	1,8
ARTZINIEGA	128	2	1,6
ASPARRENA	140	2	1,4
ASTEASU	124	0	0,0
ASTIGARRAGA	571	3	0,5
ATAUN	223	2	0,9
ATXONDO	104	2	1,9
AULESTI	76	3	3,9

AYALA/AIARA	235	3	1,3
AZKOITIA	1458	9	0,6
AZPEITIA	1885	9	0,5
BAKIO	188	9	4,8
BALMASEDA	583	31	5,3
BAÑOS DE EBRO/MAÑUETA	15	1	6,7
BARAKALDO	9055	198	2,2
BARRIKA	122	4	3,3
BARRUNDIA	61	0	0,0
BASAURI	3367	106	3,1
BEASAIN	1606	30	1,9
BEDIA	74	2	2,7
BELAUNTZA	15	0	0,0
BERANGO	558	0	0,0
BERANTEVILLA	54	3	5,6
BERASTEGI	120	0	0,0
BERGARA	1598	39	2,4
BERMEO	1332	23	1,7
BERNEDO	14	0	0,0
BERRIATUA	147	1	0,7
BERRIZ	449	9	2,0
BIDANIA-GOITZ	50	1	2,0
BILBAO	37597	983	2,6
VILLABONA	622	4	0,6
BUSTURIA	101	7	6,9
CAMPEZO/KANPEZU	65	3	4,6
DEBA	637	11	1,7
DERIO	560	4	0,7
DIMA	107	7	6,5
DONOSTIA / SAN SEBASTIAN	16791	390	2,3
DURANGO	2797	45	1,6
EIBAR	3304	81	2,5
ELANTXOBE	29	0	0,0
ELBURGO/BURGELU	31	1	3,2
ELCIEGO	88	1	1,1
ELGETA	64	1	1,6
ELGOIBAR	1206	12	1,0
ELORRIO	505	7	1,4
ELVILLAR/BILAR	36	0	0,0
ERANDIO	2231	37	1,7
EREÑO	7	0	0,0
ERMUA	1929	43	2,2
ERRETERIA	3432	69	2,0
ERREZIL	97	2	2,1
ERRIBERAGOITIA/RIBERA ALTA	49	0	0,0

ERRIGOITI	27	1	3,7
ESKORIATZA	399	8	2,0
ETXEBARRI	825	13	1,6
ETXEBARRIA	78	1	1,3
EZKIO-ITSASO	42	0	0,0
FORUA	75	8	10,7
FRUIZ	42	0	0,0
GALDAKAO	2455	51	2,1
GALDAMES	74	1	1,4
GAMIZ-FIKA	121	3	2,5
GATIKA	122	1	0,8
GAUTEGIZ ARTEAGA	51	2	3,9
GERNIKA-LUMO	1234	15	1,2
GETARIA	256	5	2,0
GETXO	6942	132	1,9
GIZABURUAGA	15	0	0,0
GORDEXOLA	127	2	1,6
GORLIZ	364	5	1,4
GÜEÑES	583	9	1,5
HERNANI	2008	27	1,3
HERNIALDE	38	0	0,0
HONDARRIBIA	1170	8	0,7
IBARRA	552	8	1,4
IBARRANGELU	31	1	3,2
IDIAZABAL	183	0	0,0
IGORRE	342	1	0,3
IKAZTEGIETA	58	1	1,7
IRUN	5014	71	1,4
IRUÑA OKA/IRUÑA DE OCA	334	2	0,6
IRURA	174	4	2,3
IRURAIZ-GAUNA	37	1	2,7
ISPASTER	24	0	0,0
ITSASONDO	64	3	4,7
IURRETA	326	7	2,1
IZURTZA	17	0	0,0
KARRANTZA HARANA/CARRANZA	202	10	5,0
KORTEZUBI	28	2	7,1
LABASTIDA/BASTIDA	176	4	2,3
LAGUARDIA	131	1	0,8
LANCIEGO/LANTZIEGO	54	0	0,0
LANESTOSA	8	0	0,0
LANTARON	56	1	1,8
LAPUEBLA DE LABARCA	84	2	2,4
LARRABETZU	160	2	1,3
LASARTE-ORIA	1733	23	1,3

LAUDIO/LLODIO	1145	19	1,7
LAUKIZ	104	1	1,0
LAZKAO	542	4	0,7
LEABURU	46	1	2,2
LEGAZPI	923	10	1,1
LEGORRETA	166	1	0,6
LEGUTIO	146	0	0,0
LEIOA	2602	41	1,6
LEKEITIO	600	9	1,5
LEMOA	233	4	1,7
LEMOIZ	87	1	1,1
LEZA	12	0	0,0
LEZAMA	184	0	0,0
LEZO	553	10	1,8
LIZARTZA	44	0	0,0
LOIU	265	19	7,2
MALLABIA	89	1	1,1
MAÑARIA	32	0	0,0
MARKINA-XEMEIN	541	10	1,8
MARURI-JATABE	69	1	1,4
MENDARO	182	1	0,5
MENDATA	20	0	0,0
MENDEXA	27	1	3,7
MEÑAKA	64	0	0,0
MOREDA DE ALAVA/MOREDA ARABA	12	0	0,0
MORGA	32	0	0,0
MUNDAKA	129	7	5,4
MUNGIA	1565	27	1,7
MUNITIBAR-ARBATZEGI GERRIKAITZ	61	4	6,6
MURUETA	23	0	0,0
MUSKIZ	755	16	2,1
MUTILOA	32	0	0,0
MUTRIKU	373	2	0,5
MUXIKA	101	2	2,0
NABARNIZ	13	0	0,0
OIARTZUN	753	9	1,2
OKONDO	98	1	1,0
OLABERRIA	80	0	0,0
ONDARROA	821	19	2,3
OÑATI	1388	16	1,2
ORDIZIA	1366	42	3,1
OREXA	3	0	0,0
ORIO	632	5	0,8
ORMAIZTEGI	109	3	2,8
OROZKO	107	4	3,7

ORTUELLA	621	10	1,6
OTXANDIO	182	2	1,1
OYON-OION	238	5	2,1
PASAIA	1619	23	1,4
PEÑACERRADA/URIZAHARRA	16	0	0,0
PLENTZIA	382	6	1,6
PORTUGALETE	3526	60	1,7
RIBERA BAJA/ERRIBERA BEITIA	121	2	1,7
SAMANIEGO	32	3	9,4
SAN MILLAN/DONEMILIAGA	57	0	0,0
SANTURTZI	4409	82	1,9
SEGURA	200	2	1,0
SESTAO	2405	70	2,9
SONDIKA	353	4	1,1
SOPELA	1173	13	1,1
SOPUERTA	251	14	5,6
SORALUZE-PLACENCIA DE LAS ARMA	346	2	0,6
SUKARRIETA	11	0	0,0
TOLOSA	2201	43	2,0
TRUCIOS-TURTZIOZ	30	0	0,0
UBIDE	13	0	0,0
UGAO-MIRABALLES	372	4	1,1
URDULIZ	426	18	4,2
URDUÑA/ORDUÑA	287	4	1,4
URKABUSTAIZ	153	5	3,3
URNIETA	625	4	0,6
URRETXU	639	12	1,9
USURBIL	460	8	1,7
VALDEGOVIA/GAUBEA	31	1	3,2
VALLE DE TRAPAGA-TRAPAGARAN	1109	15	1,4
VILLABUENA DE ALAVA/ESKUERNAGA	27	1	3,7
VITORIA-GASTEIZ	25401	620	2,4
YECORA/IEKORA	28	2	7,1
ZALDIBAR	340	5	1,5
ZALDIBIA	330	2	0,6
ZALDUONDO	8	0	0,0
ZALLA	631	7	1,1
ZAMBRANA	35	1	2,9
ZAMUDIO	381	26	6,8
ZARATAMO	125	2	1,6
ZARAUTZ	2201	36	1,6
ZEANURI	65	0	0,0
ZEBERIO	80	7	8,8
ZEGAMA	184	2	1,1
ZESTOA	377	0	0,0

ZIERBENA	105	1	1,0
ZIGOITIA	123	2	1,6
ZIORTZA-BOLIBAR	32	0	0,0
ZIZURKIL	277	1	0,4
ZUIA	273	19	7,0
ZUMAIA	1018	10	1,0
ZUMARRAGA	1060	29	2,7

## HILDAKOAK EUSKADIKO OSASUN EREMUETAN / FALLECIDOS EN LAS ZONAS DE SALUD DE EUSKADI

Osasun-eremuak/Zonas de salud	Positiboak/ Positivos	Hildakoak/ Fallecidos	Hilkogarritasuna/ Letalidad
ABADIÑO-ELORRIO-BERRIZ	1953	30	1,5
ABANTO-MUSKIZ	1517	37	2,4
ABETXUKO	348	19	5,5
AIALA	1208	19	1,6
AIETE	403	1	0,2
ALANGO	1773	34	1,9
ALEGIA	772	10	1,3
ALGORTA	2815	57	2,0
ALZA-ROTETA	1527	51	3,3
AMARA BERRI	2935	54	1,8
AMARA CENTRO	1643	42	2,6
AMOREBIETA	1717	36	2,1
ANDOAIN	1252	22	1,8
ARANBIZKARRA I	1377	35	2,5
ARANBIZKARRA II	1120	25	2,2
ARRASATE	3316	88	2,7
ARRATIA	952	16	1,7
ARRIGORRIAGA	1303	31	2,4
ASTRABUDUA	875	15	1,7
AZKOITIA	1459	9	0,6
AZPEITIA	1992	12	0,6
BALMASEDA	878	43	4,9
BASAURI-ARIZ	2209	74	3,3
BASAURI-KAREAGA	1200	34	2,8
BASURTO	2277	56	2,5
BEASAIN	2345	38	1,6
BEGOÑA	1135	23	2,0
BERAUN-ERRETERIA	1197	20	1,7
BERGARA	1882	41	2,2
BERMEO	1472	33	2,2
BIDEBIETA	581	12	2,1
BOLUETA-SAGARMINAGA	1012	15	1,5
BOMBERO ETXANIZ	5531	106	1,9
CASCO VIEJO (BILBAO)	1436	55	3,8
CASCO VIEJO (VITORIA-GASTEIZ)	1760	55	3,1
DEBA	1005	14	1,4
DEUSTO	2638	49	1,9
DUMBOA	2010	28	1,4
DURANGO	3173	52	1,6
EGIA	1347	26	1,9

EIBAR	2232	54	2,4
ELGOIBAR	1723	16	0,9
ERANDIO	1338	23	1,7
ERMUA	2034	44	2,2
ETXEBARRI	795	13	1,6
GALDAKAO	2589	51	2,0
GAZALBIDE-TXAGORRITXU	1425	62	4,4
GAZTELEKU	1915	46	2,4
GERNIKA	1310	19	1,5
GERNIKALDEA	551	20	3,6
GORLIZ-PLENTZIA	928	16	1,7
GROS	2643	86	3,3
HERNANI-URNIETA-ASTIGARRAGA	3222	35	1,1
HONDARRIBIA	1175	8	0,7
IBARRA	888	15	1,7
INDAUTXU	2117	60	2,8
INTXAURRONDO	946	22	2,3
IRÚN-CENTRO	2942	38	1,3
IZTIETA-ERRETERIA	2235	50	2,2
JAVIER SÁENZ DE BURUAGA	1344	29	2,2
KARMELO	1075	42	3,9
KUETO	892	32	3,6
LA HABANA	1072	35	3,3
LA MERCED/MIRIBILLA	2302	59	2,6
LA PAZ	1752	19	1,1
LA PEÑA	1048	14	1,3
LAKUA-ARRIAGA	1364	16	1,2
LAKUABIZKARRA	2975	29	1,0
LAS ARENAS	2908	52	1,8
LASARTE-USURBIL	2246	35	1,6
LAZKAO	848	15	1,8
LEGAZPI	922	10	1,1
LEIOA	2012	28	1,4
LEKEITIO	776	13	1,7
LEZO-SAN JUAN	761	20	2,6
LLANADA ALAVESA	969	27	2,8
LLODIO	1377	25	1,8
LOIOLA	557	9	1,6
LUTXANA	647	13	2,0
MARKINA-XEMEIN	678	11	1,6
MARKONZAGA	1515	38	2,5
MINA DEL MORRO	1204	45	3,7
MIRIBILLA/LA MERCED	2302	59	2,6
MONTAÑA ALAVESA	116	2	1,7
MUNGIA	2300	45	2,0



NORTE-LEGUTIO	424	10	2,4
NORTE-ZUIA	544	26	4,8
OIARTZUN	752	10	1,3
OLAGUIBEL	3473	101	2,9
OLARIZU	1404	33	2,4
ONDARRETA	2799	63	2,3
ONDARROA	943	20	2,1
OÑATI	1387	16	1,2
ORDIZIA	1786	48	2,7
ORTUELLA	633	10	1,6
OTXARKOAGA	1057	22	2,1
PARTE VIEJA	1217	21	1,7
PASAIA ANTXO	738	11	1,5
PASAIA SAN PEDRO	909	12	1,3
PORTUGALETE-BUENAVISTA	1134	11	1,0
PORTUGALETE-CASTAÑOS	1258	23	1,8
PORTUGALETE-REPELEGA	1409	23	1,6
REKALDE	3238	76	2,3
RIOJA ALAVESA	958	22	2,3
RONTEGI	1154	17	1,5
SALBURUA	1597	18	1,1
SAN ADRIÁN	1108	29	2,6
SAN IGNACIO	2439	65	2,7
SAN MARTÍN	2922	98	3,4
SAN VICENTE	1831	81	4,4
SANSOMENDI	891	19	2,1
SANTURTZI-CENTRO-MAMARIGA	1727	27	1,6
SANTURTZI-KABIEZES	2483	54	2,2
SANTUTXU-SOLOKOETXE	1710	32	1,9
SODUPE-GÜEÑES	691	9	1,3
SOPELANA	2147	31	1,4
TOLOSA	2206	43	1,9
TORREKUA	1059	29	2,7
TRAPAGARAN	1093	15	1,4
TXORIERRI	1708	49	2,9
TXURDINAGA	1624	75	4,6
URBAN	948	13	1,4
VALLE DE LENIZ	1152	25	2,2
VALLES ALAVESSES I	422	3	0,7
VALLES ALAVESSES II	254	6	2,4
VILLABONA	1545	14	0,9
ZABALGANA	2232	12	0,5
ZABALLA	1199	21	1,8
ZALLA	939	22	2,3
ZARAMAGA	1438	45	3,1

ZARAUZ-ORIO-AIA	3054	45	1,5
ZORROZA- ALONSOTEGI	1332	44	3,3
ZUAZO	1450	25	1,7
ZUMAIA-ZESTOA-GETARIA	1751	15	0,9
ZUMARRAGA	1729	32	1,9
ZURBARAN	959	43	4,5

**HILDAKO KASU POSITIBOAK EUSKADIN HERIOTZA DATAREN ARABERA /  
CASOS POSITIVOS FALLECIDOS EN EUSKADI POR FECHA DE FALLECIMIENTO**

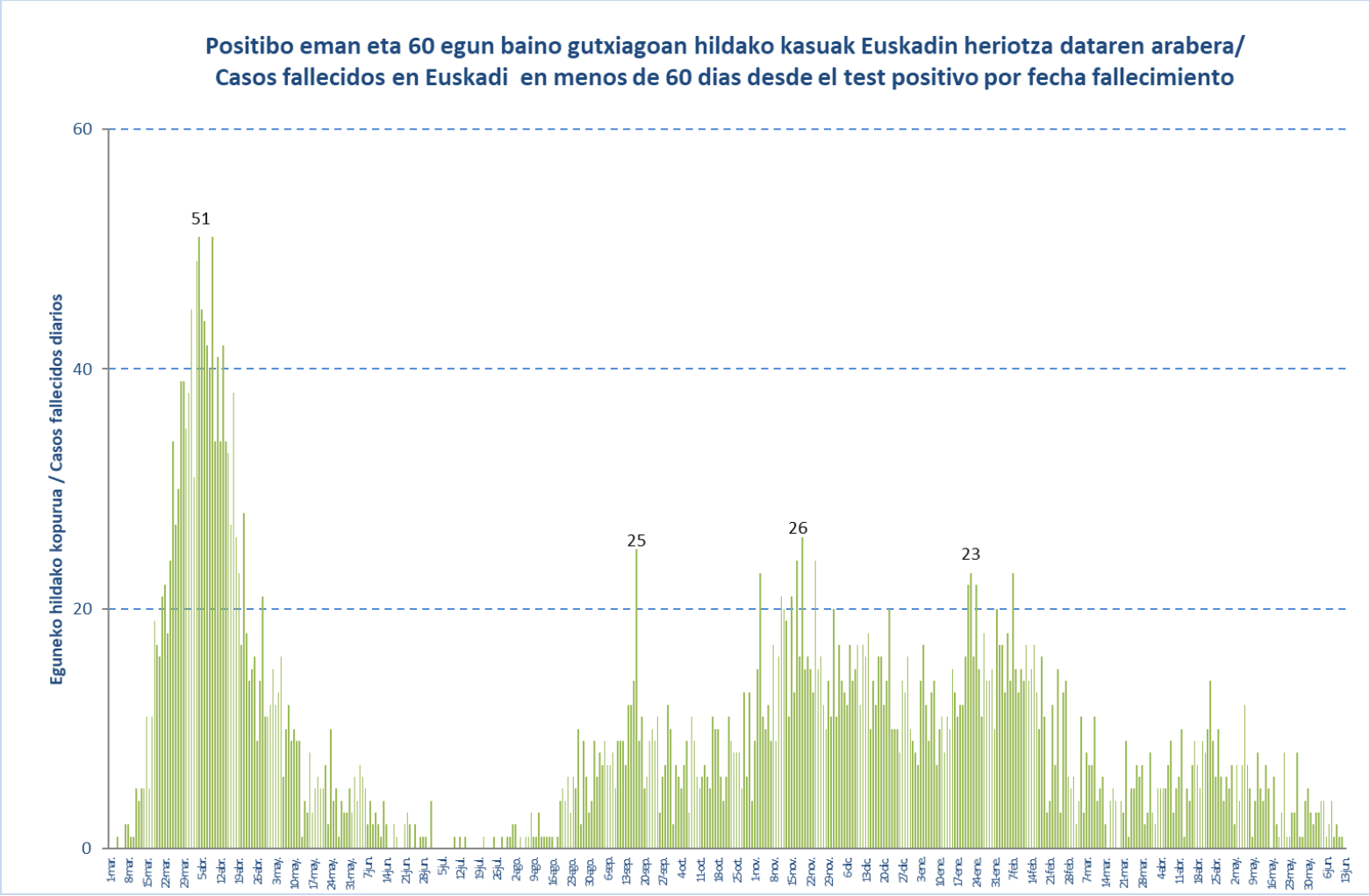

## HILDAKO KASU POSITIBOAK EUSKADIN HERIOTZA DATAREN ARABERA / CASOS POSITIVOS FALLECIDOS EN EUSKADI POR FECHA DE FALLECIMIENTO

Martxoa/ Marzo	Hildakoak/ Fallecidos	Apirila/ Abril	Hildakoak/ Fallecidos	Maiatza/ Mayo	Hildakoak/ Fallecidos	Ekaiana/ Junio	Hildakoak/ Fallecidos
1-mar.	5	1-abr.	3	1-may.	7	1-jun.	2
2-mar.	6	2-abr.	2	2-may.	2	2-jun.	3
3-mar.	2	3-abr.	5	3-may.	7	3-jun.	3
4-mar.	4	4-abr.	5	4-may.	4	4-jun.	4
5-mar.	11	5-abr.	5	5-may.	7	5-jun.	4
6-mar.	3	6-abr.	5	6-may.	12	6-jun.	1
7-mar.	8	7-abr.	7	7-may.	7	7-jun.	2
8-mar.	7	8-abr.	9	8-may.	5	8-jun.	4
9-mar.	7	9-abr.	3	9-may.	1	9-jun.	1
10-mar.	11	10-abr.	5	10-may.	4	10-jun.	2
11-mar.	4	11-abr.	6	11-may.	8	11-jun.	1
12-mar.	5	12-abr.	10	12-may.	5	12-jun.	1
13-mar.	6	13-abr.	1	13-may.	4	13-jun.	0
14-mar.	2	14-abr.	5	14-may.	7		
15-mar.	0	15-abr.	4	15-may.	5		
16-mar.	4	16-abr.	7	16-may.	0		
17-mar.	5	17-abr.	9	17-may.	6		
18-mar.	4	18-abr.	7	18-may.	2		
19-mar.	0	19-abr.	5	19-may.	1		
20-mar.	4	20-abr.	9	20-may.	3		
21-mar.	3	21-abr.	8	21-may.	8		
22-mar.	9	22-abr.	10	22-may.	1		
23-mar.	1	23-abr.	14	23-may.	1		
24-mar.	5	24-abr.	9	24-may.	3		
25-mar.	5	25-abr.	6	25-may.	3		
26-mar.	7	26-abr.	10	26-may.	8		
27-mar.	6	27-abr.	6	27-may.	1		
28-mar.	7	28-abr.	4	28-may.	1		
29-mar.	2	29-abr.	6	29-may.	4		
30-mar.	3	30-abr.	5	30-may.	5		
31-mar.	8						