

## KORONABIRUSAREN EGOERA EPIDEMIOLOGIKOA EUSKADIN (COVID-19) SITUACIÓN EPIDEMIOLÓGICA DEL CORONAVIRUS (COVID-19) EN EUSKADI

19/05/2020 - 08:00 horas



**PCR testak, test azkarrak eta aztertutako pertsona bakarrak**  
**Test PCRs, test rápidos y personas únicas analizadas**

**166.314 (+2.859)**

PCR guztira  
PCR totales

**97.737 (+2.417)**

Test azkarrak guztira  
Test rápidos totales

**144.782 (+3.304)**

Pertsona bakarrak guztira  
Personas únicas totales



**PCR bidez aztertutako pertsona bakarrak eta milioi bat biztanleko PCR-dun kopurua**  
**Personas únicas analizadas con test PCR y personas con PCR por millón de habitantes**

**124.591**

PCR-dun pertsona  
bakarrak  
Personas únicas con PCR

**56.942**

Milio bat biztanleko  
PCR-dun kopurua  
Personas con PCR  
por millón de habitantes



**Positibo eman duten pertsonak**  
**Personas que han dado positivo**

**13.409 (+15)**

PCR kasu positiboak  
Casos positivos PCR

**5.487 (+143)**

Serologia bidez  
baieztatutako kasuak  
Casos positivos  
detectados por serología

**18.896**

Kasu positiboak guztira  
Casos positivos totales



**PCR positibo eman duten pertsonak lurralde historikoaren arabera**  
**Personas que han dado positivo PCR por Territorio Histórico**

**2.975 (+3)**

Araban PCR  
kasu positiboak  
Casos positivos  
PCR Álava

**7.531 (+12)**

Bizkaian PCR kasu  
positiboak  
Casos positivos  
PCR Bizkaia

**2.312 (+0)**

Gipuzkoan PCR  
kasu positiboak  
Casos positivos  
PCR Gipuzkoa

**591 (+0)**

Beste PCR  
kasu positiboak  
Otros casos  
positivos PCR



### Kasu positiboen egoera Situación de los casos positivos

**16.387 (+184)**  
(86,7%)

Sendatutakoak edo  
ospitaleko altak  
Recuperados o altas  
hospitalarias

**1.039**  
(5,5%)

Ez berreskuratua  
No recuperados

**1.470 (+3)**  
(7,8%)

Hildakoak  
Fallecidos



### Ospitaleen egoera eta oinarrizko birsorkuntza tasa Situación de los hospitales y número reproductivo básico

**4**

PCR positibodun  
ospitaleratze berriak  
plantan  
Nuevos ingresos planta  
con PCR positivo

**45**

ZIUn ospitaleratua  
Hospitalizados en UCI

**0,75**

RO Euskadin

(\*) Laborategiak proba azkarren lote bat errepasatu behar izan du aurrez emandako emaitza batzuk zuzendu eta egiaztatuz. Ondorioz, emaitza horiei zegozkien datu batzuk zuzendu dira.

(\*) Se han corregido datos relativos a los test rápidos debido a que el laboratorio ha revisado un lote de pruebas rápidas corrigiendo y validando algunos resultados previos.

(\*\*) PCR positibodunen azken bi hilabeteetako heriotzak hartzen dira kontutan.

(\*\*) Se incluyen fallecimientos de personas con PCR positivas en los últimos dos meses.

### Kasu positibo berriak Euskadin testaren egiaztapen dataren arabera (PCR testak) / Casos positivos nuevos en Euskadi por fecha de validación del test (test PCR)

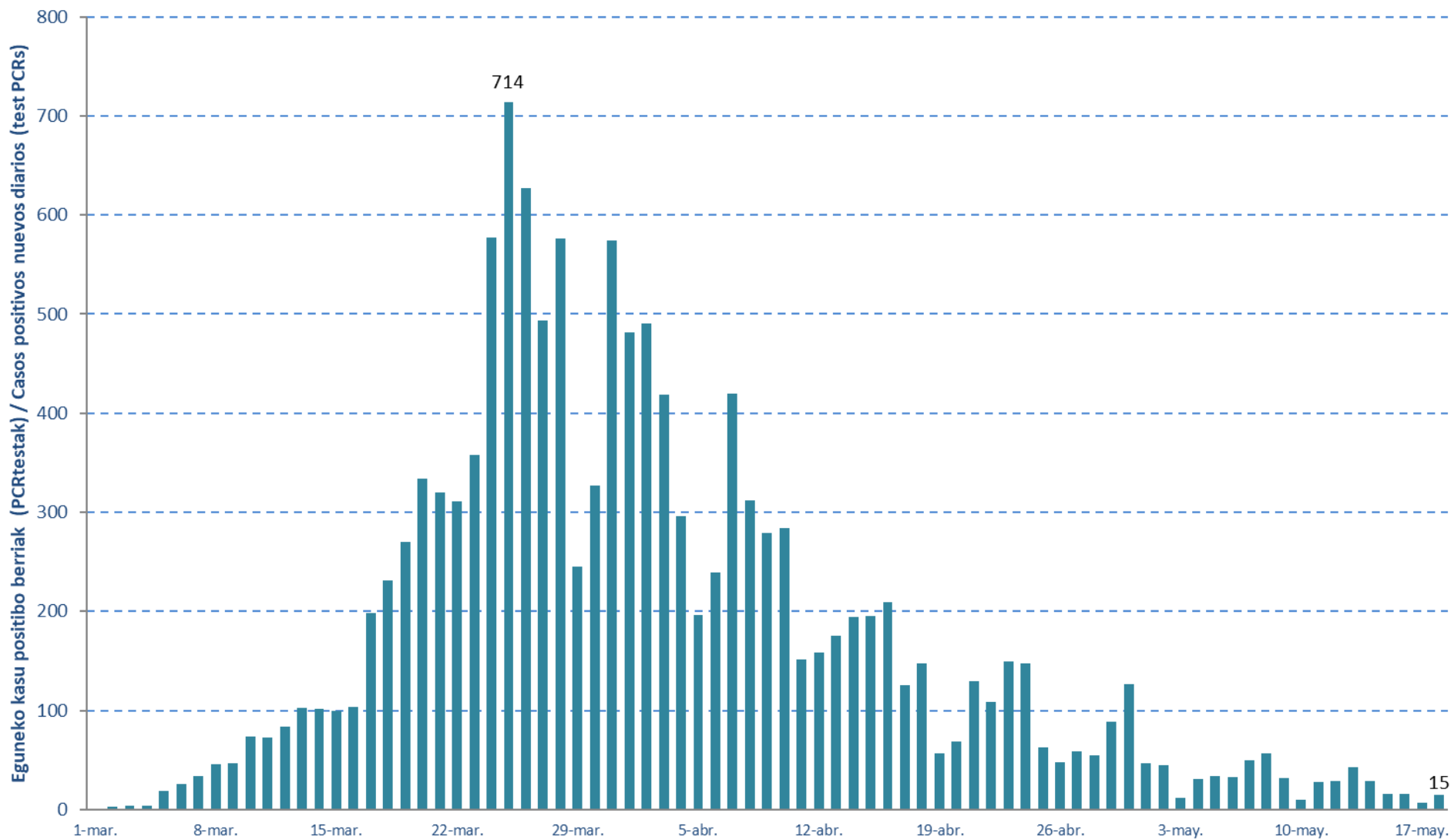

14 eguneko 100.000 biztanleko intzidentzia metatua Euskadin (PCR testak) / Incidencia acumulada 14 días en Euskadi x 100.000 habitantes (test PCRs)

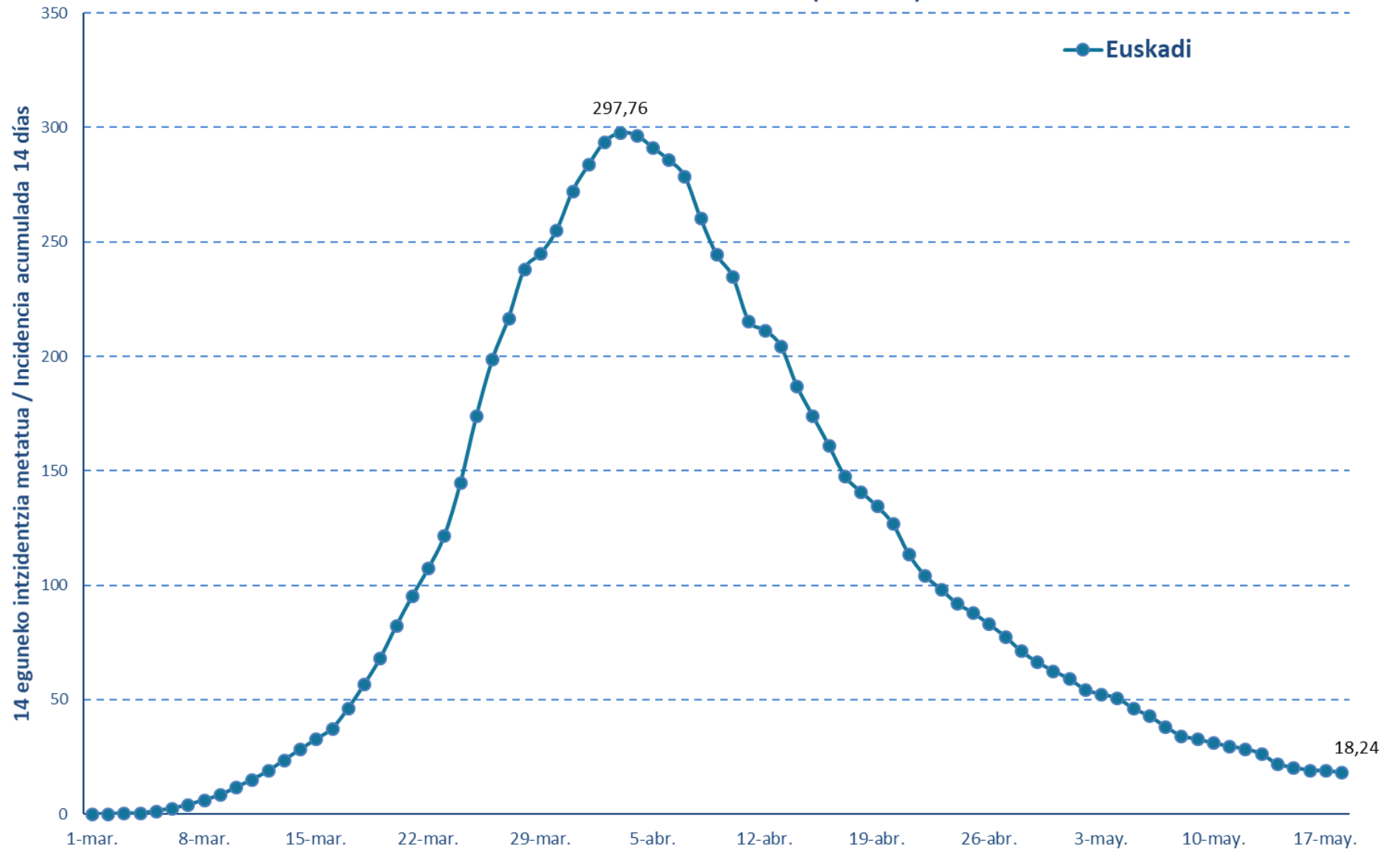

### Oinarrizko birsorkuntza tasa R0 Número reproductivo básico

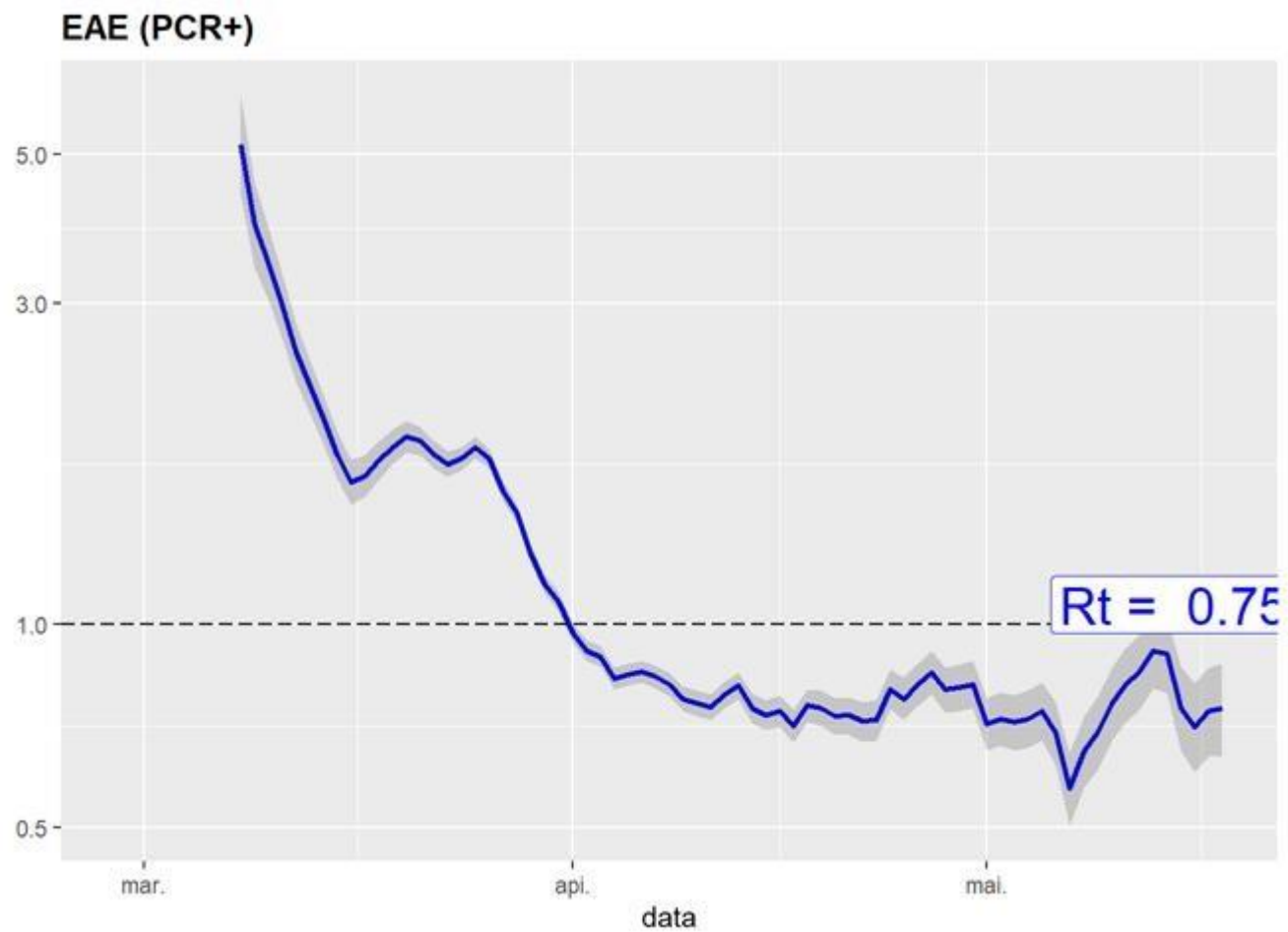

## Kasu positibo berriak Euskadin testaren egiaztapen dataren arabera (PCR testak) / Casos positivos nuevos en Euskadi por fecha de validación del test (test PCRs)

Martxo/ Marzo	Kasuak/ Casos
1-mar.	1
2-mar.	3
3-mar.	4
4-mar.	4
5-mar.	19
6-mar.	26
7-mar.	34
8-mar.	46
9-mar.	47
10-mar.	74
11-mar.	73
12-mar.	84
13-mar.	103
14-mar.	102
15-mar.	100
16-mar.	104
17-mar.	198
18-mar.	231
19-mar.	270
20-mar.	334
21-mar.	320
22-mar.	311
23-mar.	358
24-mar.	577
25-mar.	714
26-mar.	627
27-mar.	494
28-mar.	576
29-mar.	245
30-mar.	327
31-mar.	574

Apirila/ Abril	Kasuak/ Casos
1-abr.	482
2-abr.	491
3-abr.	419
4-abr.	296
5-abr.	196
6-abr.	239
7-abr.	420
8-abr.	312
9-abr.	279
10-abr.	284
11-abr.	151
12-abr.	158
13-abr.	175
14-abr.	194
15-abr.	195
16-abr.	209
17-abr.	125
18-abr.	147
19-abr.	57
20-abr.	69
21-abr.	129
22-abr.	109
23-abr.	149
24-abr.	147
25-abr.	63
26-abr.	48
27-abr.	59
28-abr.	55
29-abr.	89
30-abr.	126

Maiatza/ Mayo	Kasuak/ Casos
1-may.	47
2-may.	45
3-may.	12
4-may.	31
5-may.	34
6-may.	33
7-may.	50
8-may.	57
9-may.	32
10-may.	10
11-may.	28
12-may.	29
13-may.	43
14-may.	29
15-may.	16
16-may.	16
17-may.	7
18-may.	15

**14 eguneko 100.000 biztanleko intzidentzia metatua Euskadin (PCR testak) /  
 Incidencia acumulada 14 días en Euskadi x 100.000 habitantes (test PCRs)**

Martxoa/ Marzo	Intzidentzia met./ Incidencia acum.
1-mar.	0,05
2-mar.	0,18
3-mar.	0,37
4-mar.	0,55
5-mar.	1,42
6-mar.	2,61
7-mar.	4,16
8-mar.	6,26
9-mar.	8,41
10-mar.	11,79
11-mar.	15,13
12-mar.	18,97
13-mar.	23,67
14-mar.	28,34
15-mar.	32,86
16-mar.	37,48
17-mar.	46,34
18-mar.	56,72
19-mar.	68,19
20-mar.	82,27
21-mar.	95,34
22-mar.	107,45
23-mar.	121,66
24-mar.	144,65
25-mar.	173,95
26-mar.	198,76
27-mar.	216,63
28-mar.	238,30
29-mar.	244,92
30-mar.	255,12
31-mar.	272,30

Apirila/ Abril	Intzidentzia met./ Incidencia acum.
1-abr.	283,77
2-abr.	293,87
3-abr.	297,76
4-abr.	296,66
5-abr.	291,41
6-abr.	285,97
7-abr.	278,79
8-abr.	260,42
9-abr.	244,51
10-abr.	234,92
11-abr.	215,49
12-abr.	211,52
13-abr.	204,57
14-abr.	187,20
15-abr.	174,08
16-abr.	161,20
17-abr.	147,76
18-abr.	140,95
19-abr.	134,60
20-abr.	126,83
21-abr.	113,53
22-abr.	104,25
23-abr.	98,31
24-abr.	92,05
25-abr.	88,02
26-abr.	83,00
27-abr.	77,70
28-abr.	71,34
29-abr.	66,50
30-abr.	62,71

Maiatza/ Mayo	Intzidentzia met./ Incidencia acum.
1-may.	59,14
2-may.	54,48
3-may.	52,42
4-may.	50,69
5-may.	46,34
6-may.	42,87
7-may.	38,35
8-may.	34,23
9-may.	32,82
10-may.	31,08
11-may.	29,66
12-may.	28,47
13-may.	26,37
14-may.	21,94
15-may.	20,52
16-may.	19,20
17-may.	18,97
18-may.	18,24

## PCR POSITIBODUNAK POPULAZIO OROKORREAN ETA EGOITZETAN LURRALDE HISTORIKOAREN ARABERA / POSITIVOS POR PCR DE POBLACIÓN GENERAL Y EN RESIDENCIAS POR TERRITORIO HISTÓRICO

	PCR POSITIBO GUZTIAK / TODOS LOS PCR POSITIVOS	EGOITZETAKO PCR POSTIBOAK / PCR POSITIVOS EN RESIDENCIA %
Araba	2.975 (+3)	585 (+0)
Bizkaia	7.531 (+12)	1.842 (+0)
Gipuzkoa	2.312 (+0)	569 (+0)

## KASU POSITIBOEN ANALISIA / ANÁLISIS DE CASOS POSITIVOS

	POSITIBOAK /POSITIVOS	%
Gizonak /Hombres	7.264	38,4%
Emakumeak / Mujeres	11.584	61,3%
No consta	48	0,3%

Adina Edad	Kasu positiboak Positivos	Biztanleria Población 2019	100.000 biztanleko tasa Tasa por 100.000 habitantes	Kasuen guztien gaineko % % sobre el total de los casos
0 - 9	50	195.423	25,6	0,3%
10 - 19	154	206.343	74,6	0,8%
20 - 29	1.160	194.050	597,8	6,1%
30 - 39	1.940	266.369	728,3	10,3%
40 - 49	3.032	358.785	845,1	16,0%
50 - 59	3.742	335.098	1.116,7	19,8%
60 - 69	2.532	272.250	930,0	13,4%
70 - 79	2.122	202.172	1.049,6	11,2%
80 - 89	2.593	127.540	2.033,1	13,7%
Más de 90 edo gehiago	1.495	29.987	4.985,5	7,9%
No consta	76			0,4%

(\*) Laborategiak proba azkarren lote bat erreparatu behar izan du aurrez emandako emaitza batzuk zuzendu eta egiaztatuz. Ondorioz, emaitza horiei zegozkien datu batzuk zuzendu dira.

(\*) Se han corregido datos relativos a los test rápidos debido a que el laboratorio ha revisado un lote de pruebas rápidas corrigiendo y validando algunos resultados previos.



## HILGARRITASUNA / LETALIDAD

Adina Edad	Positiboak Positivos(*)	Hildakoak Fallecidos(*)	Hilgarritasuna Letalidad
0 - 9	50	0	0,0%
10 - 19	154	0	0,0%
20 - 29	1.160	2	0,2%
30 - 39	1.940	5	0,3%
40 - 49	3.032	9	0,3%
50 - 59	3.742	25	0,7%
60 - 69	2.532	105	4,1%
70 - 79	2.122	280	13,2%
80 - 89	2.593	606	23,4%
Más de 90 edo gehiago	1.495	437	29,2%
<b>GUZTIRA / TOTAL</b>	<b>18.896</b>	<b>1.470</b>	<b>7,8%</b>

(\*) Hildakoen kopurua agian ez dator bat egunen batean ospitaleetatik eta egoitzetatik datozen datuekin, bi informazio-sistemen artean dekalaje bat dagoelako, eta dekalaje hori hurrengo egunetan zuzenduko da.

(\*) El número de fallecidos puede que algún día no coincida con los datos que provienen de los hospitales y residencias porque existe un decaje entre ambos sistemas de información que se corregirá en días posteriores.

(\*\*) PCR positibodunen azken bi hilabeteetako heriotzak hartzen dira kontutan.

(\*\*) Se incluyen fallecimientos de personas con PCR positivas en los últimos dos meses.

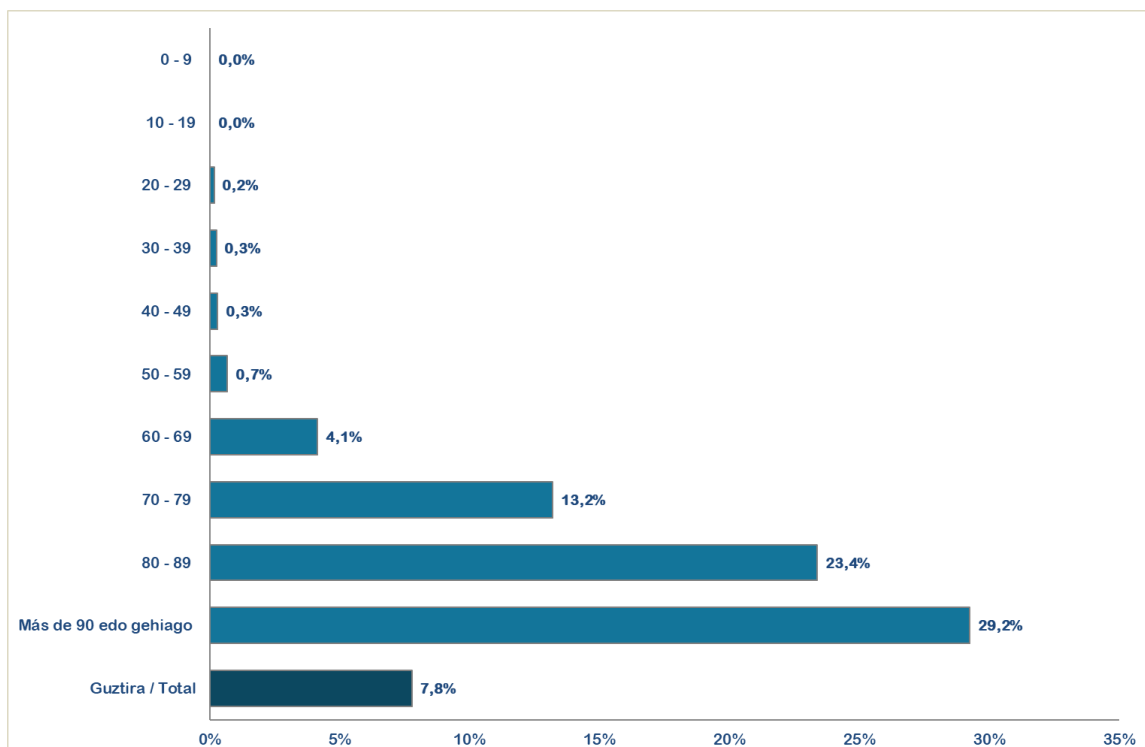

## POSITIBO BERRIAK EUSKADIKO UDALERRIETAN / NUEVOS POSITIVOS EN LOS MUNICIPIOS DE EUSKADI

Alfabetoz ordenatuta./ Ordenado alfabéticamente.

UDALERRIA / MUNICIPIO	14/05	15/05	16/05	17/05	18/05
ALEGRIA - DULANTZI	1	0	0	0	0
IRUÑA OKA / IRUÑA DE OCA	0	0	1	0	0
OYON-OION	1	0	0	0	0
SALVATIERRA/AGURAIN	0	0	0	0	0
VITORIA-GASTEIZ	7	1	6	2	3
<b>ARABA</b>	<b>9</b>	<b>1</b>	<b>7</b>	<b>2</b>	<b>3</b>
ARRIGORRIAGA	1	0	0	1	0
ATXONDO	0	0	0	0	1
BARAKALDO	3	2	0	0	1
BASAURI	2	0	0	1	0
BERANGO	1	1	0	0	0
BILBAO	5	7	2	2	7
DERIO	0	0	0	0	0
DURANGO	0	0	0	0	1
ERANDIO	0	0	0	0	1
GALDAKAO	0	0	0	0	0
GERNIKA-LUMO	1	0	0	0	0
GETXO	0	0	0	0	0
GORLIZ	0	1	0	0	0
LAUKIZ	1	0	0	0	0
LEIOA	0	0	0	0	1
LEKEITIO	0	0	0	1	0
MENDEXA	1	0	0	0	0
MUSKIZ	0	0	0	0	0
PORTUGALETE	2	0	0	0	0
SANTURTZI	0	1	0	0	0
SESTAO	0	1	0	0	0
SOPUERTA	0	0	0	1	0
VALLE DE TRAPAGA - TRAPAGARAN	0	0	1	0	0
ZAMUDIO	0	0	0	0	0
<b>BIZKAIA</b>	<b>17</b>	<b>13</b>	<b>3</b>	<b>6</b>	<b>12</b>
ANOETA	0	0	0	0	0
ARRASATE / MONDRAGÓN	0	0	1	0	0
BERGARA	0	0	1	0	0
DONOSTIA / SAN SEBASTIÁN	1	0	0	0	0
ESKORIATZA	0	0	1	0	0
IRUN	1	0	0	0	0

URRETXU	0	0	1	0	0
ZARAUTZ	0	0	1	0	0
<b>GIPUZKOA</b>	<b>2</b>	<b>0</b>	<b>5</b>	<b>0</b>	<b>0</b>
<b>OTROS</b>	<b>3</b>	<b>2</b>	<b>0</b>	<b>0</b>	<b>0</b>

## POSITIBO BERRIAK EUSKADIKO OSASUN EREMUETAN / NUEVOS POSITIVOS EN LAS ZONAS DE SALUD DE EUSKADI

Alfabetoz ordenatuta./ Ordenado alfabéticamente.

OSASUN-EREMUAK/ZONAS DE SALUD	14/05	15/05	16/05	17/05	18/05
Abadiño-Elorrio-Berriz	0	0	0	0	1
Abanto-Muskiz	0	0	0	0	0
Algorta	1	0	0	0	0
Andoain	0	0	0	0	0
Aranbizkarra I	0	0	0	0	1
Aranbizkarra II	0	0	0	1	0
Arrasate	0	0	1	0	0
Arrigorriaga	0	0	0	1	0
Astrabudua	0	0	0	0	1
Basauri-Ariz	2	0	0	1	0
Basurto	0	2	0	1	0
Begoña	0	0	0	0	0
Bergara	0	0	1	0	0
Bombero Etxaniz	0	1	1	0	2
Buenavista	0	0	0	0	0
Casco Viejo (Bilbao)	0	1	0	0	0
Casco Viejo (Vitoria)	1	0	0	0	0
Deusto	0	1	0	0	0
Dumboa	1	0	0	0	0
Durango	0	0	0	0	1
Galdakao	0	0	0	0	0
Gazalbide Txagorritxu	1	0	1	0	0
Gernika	1	0	0	0	0
Gorliz - Plentzia	0	1	0	0	0
Indautxu	1	0	0	0	0
Intxaurrondo	1	0	0	0	0
Iruña de la Oca	0	0	1	0	0
Javier Sáenz de Buruaga	0	0	0	0	0
Karmelo	1	0	0	0	1
La Paz	0	1	0	0	0
La Peña	1	0	0	0	0
Las Arenas	0	0	0	0	1
Lakuabizkarra	0	1	1	0	0
Lekeitio	1	0	0	1	0
Leioa	0	0	0	0	0
Llanada Alavesa	1	0	0	0	0
Lutxana	1	0	0	0	0
Mina del Morro	0	1	0	0	0
Miribilla-La Merced	1	0	0	0	2
Mungia	1	0	0	0	0
Olaguibel	1	0	1	0	1
Olarizu	0	0	0	1	1

Portugalete - Centro	0	0	0	0	0
Portugalete-Repelega	2	0	0	0	0
Rekalde	1	0	1	0	0
Rioja	1	0	0	0	0
Rontegi	0	0	0	0	0
San Adrián	0	1	0	0	1
San Ignacio	1	0	0	0	0
San Martín	3	0	2	0	0
San Vicente	0	0	0	0	0
Sansomendi	1	0	1	0	0
Santurtzi-Centro-Mamariga	0	1	0	1	0
Santutxu-Solokoetxe	1	0	0	0	0
Sestao Markonzaga	0	1	0	0	0
Trapagaran	0	0	1	0	0
Txorierrí	0	0	0	0	0
Txurdinaga	0	0	0	0	0
Valle de Leniz	0	0	1	0	0
Villabona	0	0	0	0	0
Zarautz – Orio - Aia	0	0	1	0	0
Zorroza	0	0	0	0	1
Zuazo	1	0	0	0	0
Zumarraga	0	0	1	0	0
Otros	3	3	0	1	0

## TXOSTENEAN ORAIN ARTE ARAZTU EDO ZUZENDU DIREN AKATSAK ERRORES DEPURADOS O CORREGIDOS HASTA LA FECHA EN EL INFORME

Txosten honen informazioa etengabe berrikusten eta arazten ari da. Baliteke, gardentasunaren mesedetan, akats puntualen bat egotea, gerora zuzenduko dena.

La información de este informe está continuamente siendo revisada y depurada. En aras de la transparencia puede que haya algún error puntual que se corregirá posteriormente.

ARAZTU EDO ZUZENDU DIREN AKATSAK	ERRORES DEPURADOS O CORREGIDOS
Egunero desadostasun txikiak zuzentzen dira bizilekuaren eta testa eskatzen den lurralde historikoaren artean.	Cada día se corrigen pequeñas discrepancias entre el lugar de residencia y el territorio histórico desde donde se solicita el test.