

## KORONABIRUSAREN EGOERA EPIDEMIOLOGIKOA EUSKADIN (COVID-19) SITUACIÓN EPIDEMIOLÓGICA DEL CORONAVIRUS (COVID-19) EN EUSKADI

17/05/2020 - 08:00 horas



**PCR testak, test azkarrak eta aztertutako pertsona bakarrak**  
**Test PCRs, test rápidos y personas únicas analizadas**

**161.834 (+3.055)**

PCR guztira  
PCR totales

**95.000 (+1.035)**

Test azkarrak guztira  
Test rápidos totales

**140.399 (+2.040)**

Pertsona bakarrak  
Personas únicas



**Positibo eman duten pertsonak**  
**Personas que han dado positivo**

**13.422 (+15)**

PCR kasu positiboak  
Casos positivos PCR

**5.358 (+43)**

Serologia bidez  
baieztatutako kasuak  
Casos positivos  
detectados por serología

**18.780**

Kasu positiboak guztira  
Casos positivos totales



**PCR positibo eman duten pertsonak lurralde historikoaren arabera**  
**Personas que han dado positivo PCR por Territorio Histórico**

**2.970 (+7)**

Araban PCR  
kasu positiboak  
Casos positivos  
PCR Álava

**7.549 (+3)**

Bizkaian PCR kasu  
positiboak  
Casos positivos  
PCR Bizkaia

**2.312 (+5)**

Gipuzkoan PCR  
kasu positiboak  
Casos positivos  
PCR Gipuzkoa

**591 (+0)**

Beste PCR  
kasu positiboak  
Otros casos  
positivos PCR



**Kasu positiboen egoera**  
**Situación de los casos positivos**

**16.160 (+132)**  
(86,0%)

Sendatutakoak edo  
ospitaleko altak  
Recuperados o altas  
hospitalarias

**1.154**  
(6,2%)

Ez berreskuratutak  
No recuperados

**1.466 (+7)**  
(7,8%)

Hildakoak  
Fallecidos



## Ospitaleen egoera eta oinarrizko birsorkuntza tasa Situación de los hospitales y número reproductivo básico

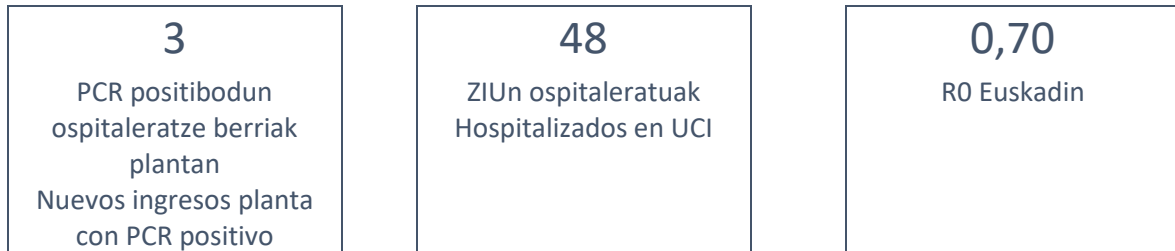

(\*) Laborategiak proba azkarren lote bat errepasatu behar izan du aurrez emandako emaitza batzuk zuzendu eta egiaztatuz. Ondorioz, emaitza horiei zegozkien datu batzuk zuzendu dira.

(\*) Se han corregido datos relativos a los test rápidos debido a que el laboratorio ha revisado un lote de pruebas rápidas corrigiendo y validando algunos resultados previos.

(\*\*) PCR positibodunen azken bi hilabeteetako heriotzak hartzen dira kontutan.

(\*\*) Se incluyen fallecimientos de personas con PCR positivas en los últimos dos meses.

### Kasu positibo berriak Euskadin (PCR testak) / Casos positivos nuevos en Euskadi (test PCRs)

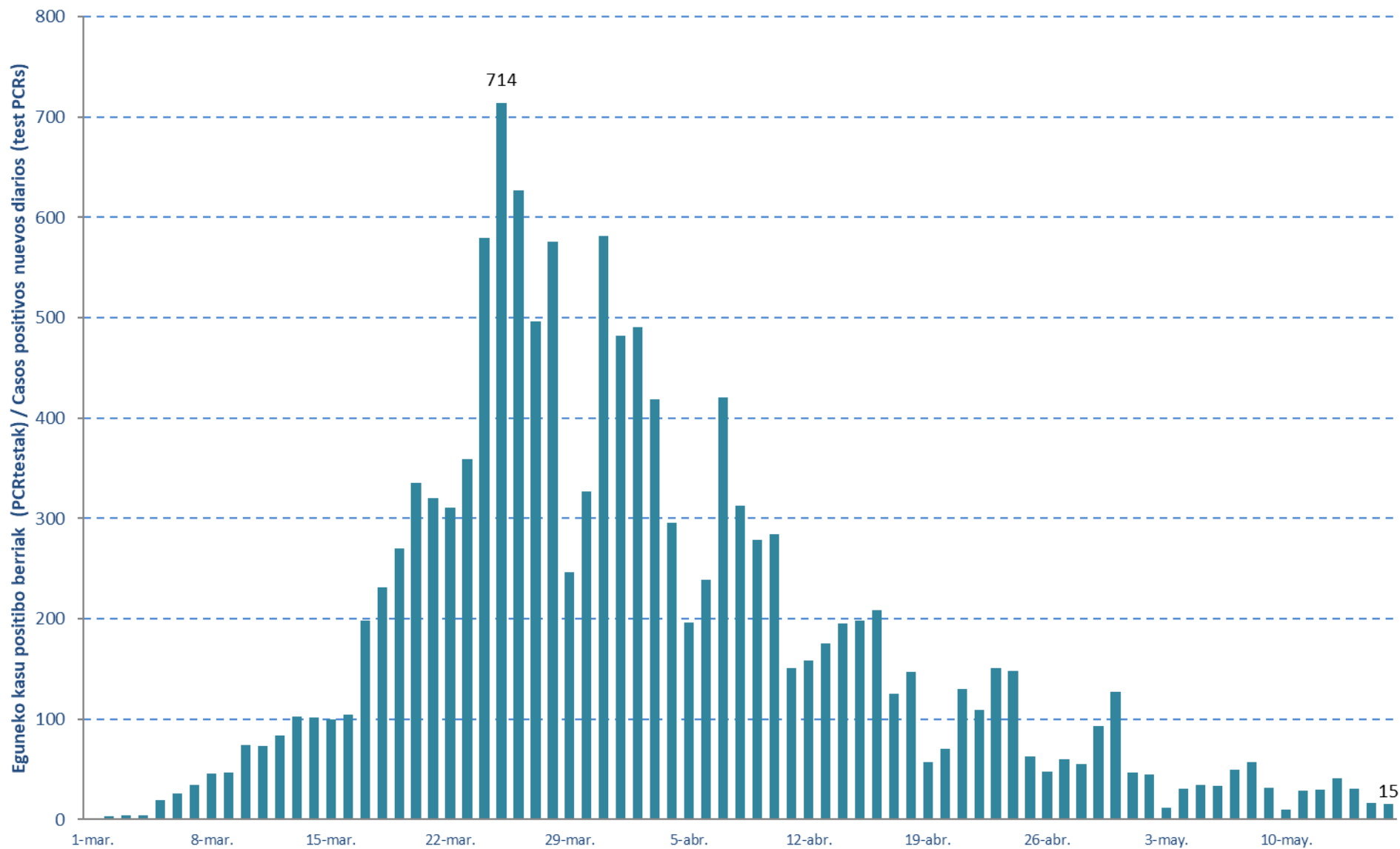

14 eguneko 100.000 biztanleko intzidentzia metatua Euskadin (PCR testak) / Incidencia acumulada 14 días en Euskadi x 100.000 habitantes (test PCR)

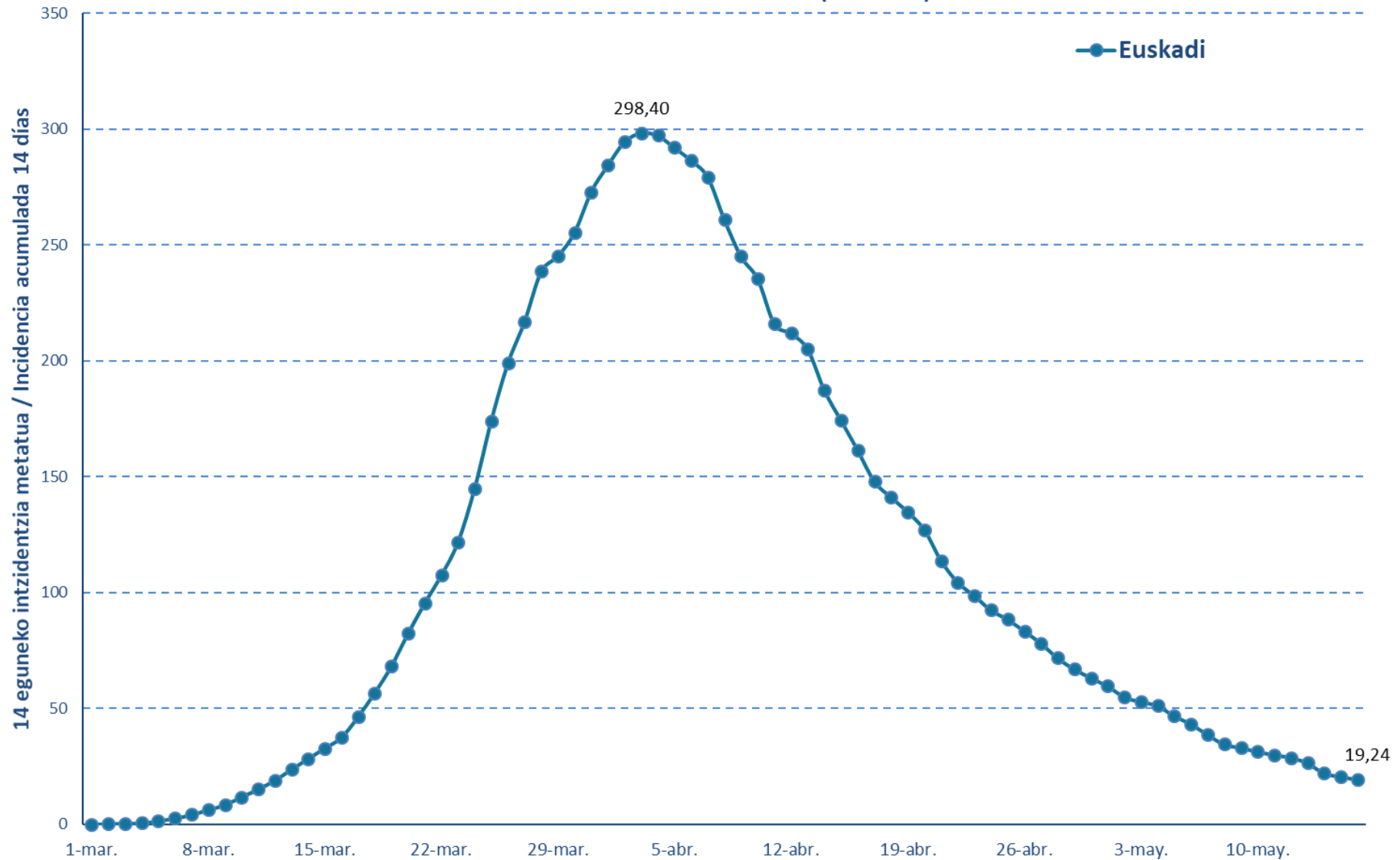

### Oinarrizko birsorkuntza tasa R0 Número reproductivo básico

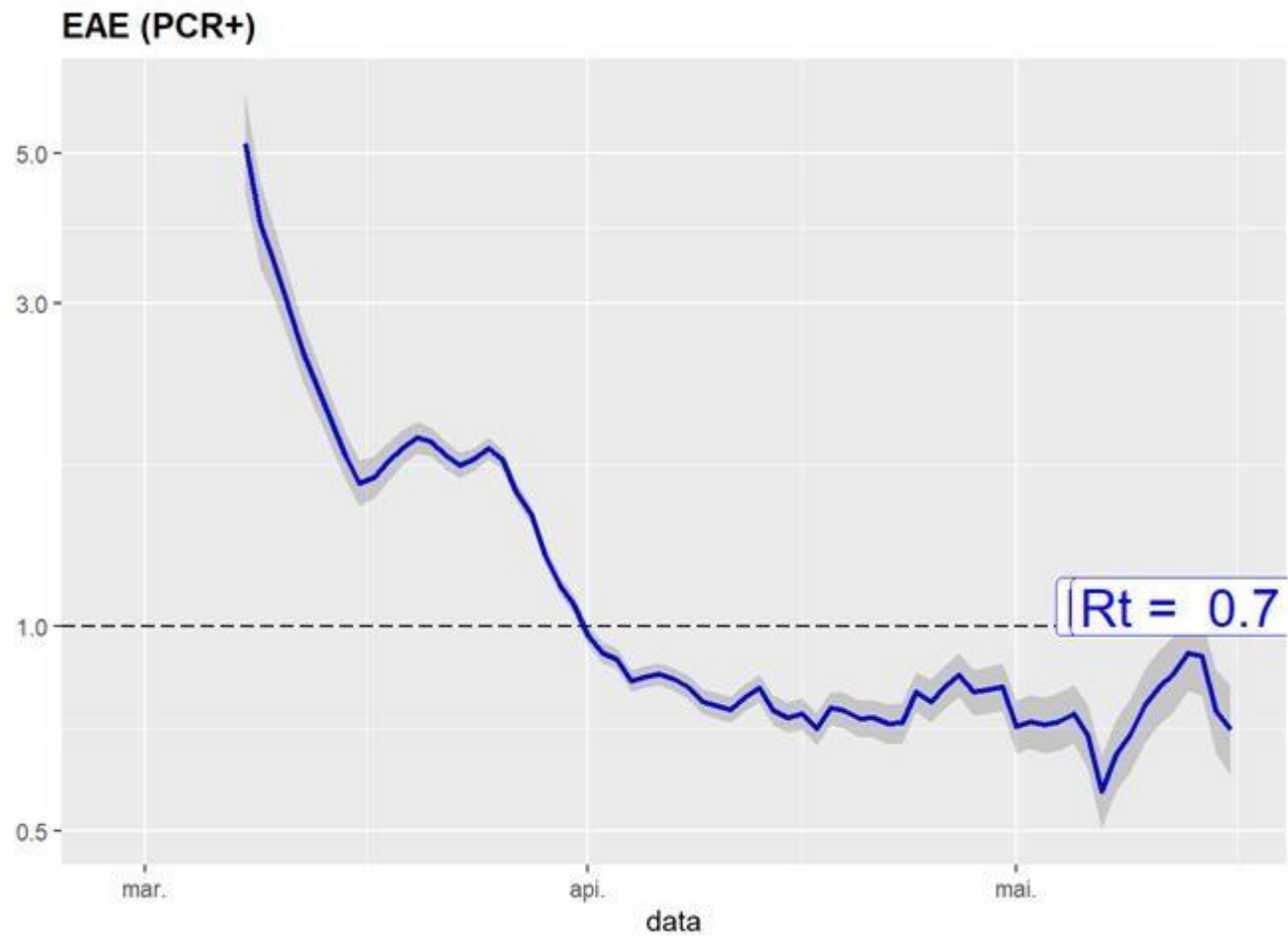

## Kasu positibo berriak Euskadin (PCR testak) / Casos positivos nuevos en Euskadi (test PCRs)

| Martzoa/<br>Marzo | Kasuak/<br>Casos |
|-------------------|------------------|
| 1-mar.            | 1                |
| 2-mar.            | 3                |
| 3-mar.            | 4                |
| 4-mar.            | 4                |
| 5-mar.            | 19               |
| 6-mar.            | 26               |
| 7-mar.            | 34               |
| 8-mar.            | 46               |
| 9-mar.            | 47               |
| 10-mar.           | 74               |
| 11-mar.           | 73               |
| 12-mar.           | 84               |
| 13-mar.           | 103              |
| 14-mar.           | 102              |
| 15-mar.           | 100              |
| 16-mar.           | 104              |
| 17-mar.           | 198              |
| 18-mar.           | 231              |
| 19-mar.           | 270              |
| 20-mar.           | 335              |
| 21-mar.           | 320              |
| 22-mar.           | 311              |
| 23-mar.           | 359              |
| 24-mar.           | 580              |
| 25-mar.           | 714              |
| 26-mar.           | 627              |
| 27-mar.           | 496              |
| 28-mar.           | 576              |
| 29-mar.           | 246              |
| 30-mar.           | 327              |
| 31-mar.           | 581              |

| Apirila/<br>Abril | Kasuak/<br>Casos |
|-------------------|------------------|
| 1-abr.            | 482              |
| 2-abr.            | 491              |
| 3-abr.            | 419              |
| 4-abr.            | 296              |
| 5-abr.            | 196              |
| 6-abr.            | 239              |
| 7-abr.            | 421              |
| 8-abr.            | 313              |
| 9-abr.            | 279              |
| 10-abr.           | 284              |
| 11-abr.           | 151              |
| 12-abr.           | 158              |
| 13-abr.           | 175              |
| 14-abr.           | 195              |
| 15-abr.           | 198              |
| 16-abr.           | 209              |
| 17-abr.           | 125              |
| 18-abr.           | 147              |
| 19-abr.           | 57               |
| 20-abr.           | 70               |
| 21-abr.           | 130              |
| 22-abr.           | 109              |
| 23-abr.           | 151              |
| 24-abr.           | 148              |
| 25-abr.           | 63               |
| 26-abr.           | 48               |
| 27-abr.           | 60               |
| 28-abr.           | 55               |
| 29-abr.           | 93               |
| 30-abr.           | 127              |

| Maiatza/<br>Mayo | Kasuak/<br>Casos |
|------------------|------------------|
| 1-may.           | 47               |
| 2-may.           | 45               |
| 3-may.           | 12               |
| 4-may.           | 31               |
| 5-may.           | 34               |
| 6-may.           | 33               |
| 7-may.           | 50               |
| 8-may.           | 57               |
| 9-may.           | 32               |
| 10-may.          | 10               |
| 11-may.          | 29               |
| 12-may.          | 30               |
| 13-may.          | 41               |
| 14-may.          | 31               |
| 15-may.          | 16               |
| 16-may.          | 15               |

**14 eguneko 100.000 biztanleko intzidentzia metatua Euskadin (PCR testak) /  
 Incidencia acumulada 14 días en Euskadi x 100.000 habitantes (test PCRs)**

| Martzoa/<br>Marzo | Intzidentzia met./<br>Incidencia acum. |
|-------------------|--|
| 1-mar.            | 0,05                                   |
| 2-mar.            | 0,18                                   |
| 3-mar.            | 0,37                                   |
| 4-mar.            | 0,55                                   |
| 5-mar.            | 1,42                                   |
| 6-mar.            | 2,61                                   |
| 7-mar.            | 4,16                                   |
| 8-mar.            | 6,26                                   |
| 9-mar.            | 8,41                                   |
| 10-mar.           | 11,79                                  |
| 11-mar.           | 15,13                                  |
| 12-mar.           | 18,97                                  |
| 13-mar.           | 23,67                                  |
| 14-mar.           | 28,34                                  |
| 15-mar.           | 32,86                                  |
| 16-mar.           | 37,48                                  |
| 17-mar.           | 46,34                                  |
| 18-mar.           | 56,72                                  |
| 19-mar.           | 68,19                                  |
| 20-mar.           | 82,31                                  |
| 21-mar.           | 95,38                                  |
| 22-mar.           | 107,49                                 |
| 23-mar.           | 121,75                                 |
| 24-mar.           | 144,88                                 |
| 25-mar.           | 174,18                                 |
| 26-mar.           | 198,99                                 |
| 27-mar.           | 216,95                                 |
| 28-mar.           | 238,62                                 |
| 29-mar.           | 245,29                                 |
| 30-mar.           | 255,48                                 |
| 31-mar.           | 272,99                                 |

| Apirila/<br>Abril | Intzidentzia met./<br>Incidencia acum. |
|-------------------|--|
| 1-abr.            | 284,46                                 |
| 2-abr.            | 294,56                                 |
| 3-abr.            | 298,40                                 |
| 4-abr.            | 297,30                                 |
| 5-abr.            | 292,05                                 |
| 6-abr.            | 286,56                                 |
| 7-abr.            | 279,29                                 |
| 8-abr.            | 260,97                                 |
| 9-abr.            | 245,06                                 |
| 10-abr.           | 235,37                                 |
| 11-abr.           | 215,95                                 |
| 12-abr.           | 211,93                                 |
| 13-abr.           | 204,98                                 |
| 14-abr.           | 187,34                                 |
| 15-abr.           | 174,36                                 |
| 16-abr.           | 161,47                                 |
| 17-abr.           | 148,03                                 |
| 18-abr.           | 141,22                                 |
| 19-abr.           | 134,87                                 |
| 20-abr.           | 127,15                                 |
| 21-abr.           | 113,85                                 |
| 22-abr.           | 104,52                                 |
| 23-abr.           | 98,67                                  |
| 24-abr.           | 92,46                                  |
| 25-abr.           | 88,44                                  |
| 26-abr.           | 83,41                                  |
| 27-abr.           | 78,15                                  |
| 28-abr.           | 71,75                                  |
| 29-abr.           | 66,96                                  |
| 30-abr.           | 63,21                                  |

| Maiatza/<br>Mayo | Intzidentzia met./<br>Incidencia acum. |
|------------------|--|
| 1-may.           | 59,64                                  |
| 2-may.           | 54,98                                  |
| 3-may.           | 52,92                                  |
| 4-may.           | 51,14                                  |
| 5-may.           | 46,75                                  |
| 6-may.           | 43,28                                  |
| 7-may.           | 38,67                                  |
| 8-may.           | 34,51                                  |
| 9-may.           | 33,09                                  |
| 10-may.          | 31,35                                  |
| 11-may.          | 29,94                                  |
| 12-may.          | 28,79                                  |
| 13-may.          | 26,42                                  |
| 14-may.          | 22,03                                  |
| 15-may.          | 20,61                                  |
| 16-may.          | 19,24                                  |

## KASU POSITIBOEN ANALISIA / ANÁLISIS DE CASOS POSITIVOS

|                     | POSITIBOAK /POSITIVOS | %     |
|---------------------|-----------------------|-------|
| Gizonak /Hombres    | 7.198                 | 38,3% |
| Emakumeak / Mujeres | 11.520                | 61,3% |
| No consta           | 62                    | 0,4%  |

| Adina<br>Edad         | Kasu<br>positiboak<br>Positivos | Biztanleria<br>Población<br>2019 | 100.000<br>biztanleko tasa<br>Tasa por 100.000<br>habitantes | Kasuen guztien<br>gaineko %<br>% sobre el total de los<br>casos |
|-----------------------|---------------------------------|----------------------------------|--|---|
| 0 - 9                 | 49                              | 195.423                          | 25,1   | 0,3%  |
| 10 - 19               | 147                             | 206.343                          | 71,2   | 0,8%  |
| 20 - 29               | 1.150                           | 194.050                          | 592,6  | 6,1%  |
| 30 - 39               | 1.931                           | 266.369                          | 724,9  | 10,3%   |
| 40 - 49               | 3.011                           | 358.785                          | 839,2  | 16,0%   |
| 50 - 59               | 3.709                           | 335.098                          | 1.106,8  | 19,7%   |
| 60 - 69               | 2.516                           | 272.250                          | 924,2  | 13,4%   |
| 70 - 79               | 2.111                           | 202.172                          | 1.044,2  | 11,2%   |
| 80 - 89               | 2.592                           | 127.540                          | 2.032,3  | 13,8%   |
| Más de 90 edo gehiago | 1.492                           | 29.987                           | 4.975,5  | 7,9%  |
| No consta             | 72                              |                                  |  | 0,4%  |

(\*) Laborategiak proba azkarren lote bat errepasatu behar izan du aurrez emandako emaitza batzuk zuzendu eta egiaztatuz. Ondorioz, emaitza horiei zegozkien datu batzuk zuzendu dira.

(\*) Se han corregido datos relativos a los test rápidos debido a que el laboratorio ha revisado un lote de pruebas rápidas corrigiendo y validando algunos resultados previos.



## HILGARRITASUNA / LETALIDAD

| Adina<br>Edad          | Positiboak<br>Positivos(*) | Hildakoak<br>Fallecidos(**) | Hilgarritasuna<br>Letalidad |
|------------------------|----------------------------|-----------------------------|-----------------------------|
| 0 - 9                  | 49                         | 0                           | 0,0%                        |
| 10 - 19                | 147                        | 0                           | 0,0%                        |
| 20 - 29                | 1.150                      | 2                           | 0,2%                        |
| 30 - 39                | 1.931                      | 5                           | 0,3%                        |
| 40 - 49                | 3.011                      | 9                           | 0,3%                        |
| 50 - 59                | 3.709                      | 25                          | 0,7%                        |
| 60 - 69                | 2.516                      | 105                         | 4,2%                        |
| 70 - 79                | 2.111                      | 280                         | 13,3%                       |
| 80 - 89                | 2.592                      | 603                         | 23,3%                       |
| Más de 90 edo gehiago  | 1.492                      | 437                         | 29,3%                       |
| <b>GUZTIRA / TOTAL</b> | <b>18.780</b>              | <b>1.466</b>                | <b>7,8%</b>                 |

(\*) Hildakoen kopurua agian ez dator bat egunen batean ospitaleetatik eta egoitzetatik datozen datuekin, bi informazio-sistemen artean dekalaje bat dagoelako, eta dekalaje hori hurrengo egunetan zuzenduko da.

(\*) El número de fallecidos puede que algún día no coincida con los datos que provienen de los hospitales y residencias porque existe un decaje entre ambos sistemas de información que se corregirá en días posteriores.

(\*\*) PCR positibodunen azken bi hilabeteetako heriotzak hartzen dira kontutan.

(\*\*) Se incluyen fallecimientos de personas con PCR positivas en los últimos dos meses.

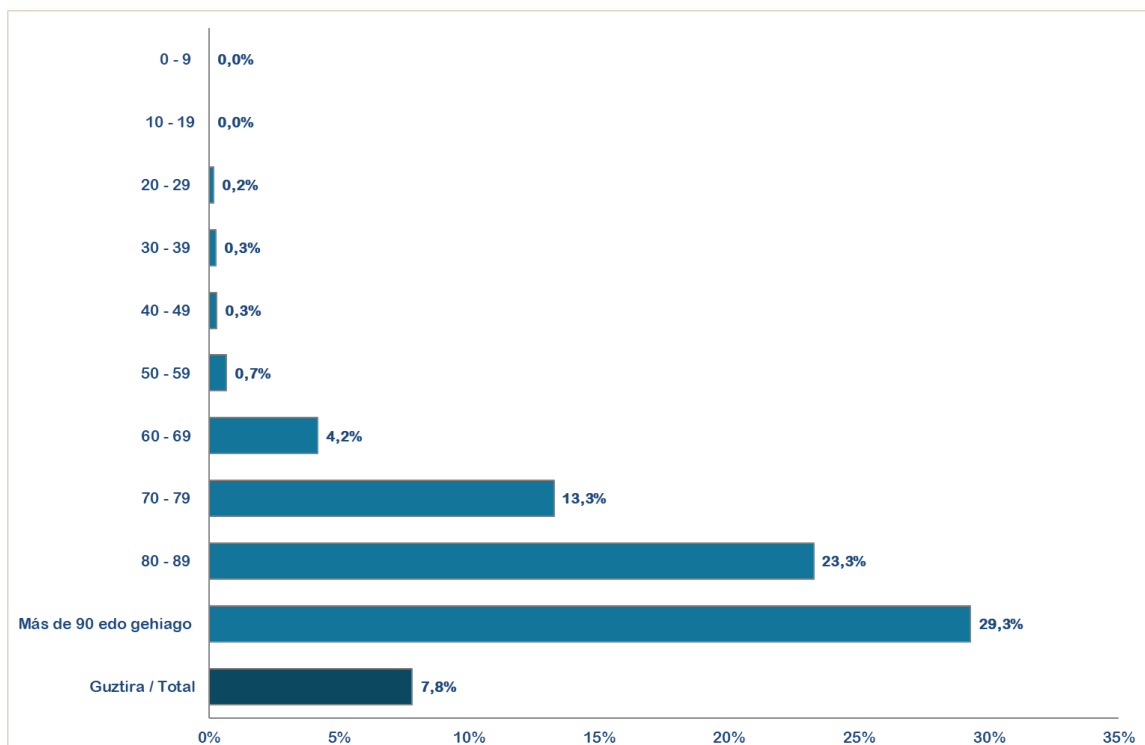

## POSITIBO BERRIAK EUSKADIKO UDALERRIETAN / NUEVOS POSITIVOS EN LOS MUNICIPIOS DE EUSKADI

Alfabetoz ordenatuta./ Ordenado alfabéticamente.

| UDALERRIA / MUNICIPIO    | 13/05    | 14/05    | 15/05    | 16/05    |
|--------------------------|----------|----------|----------|----------|
| ALEGRIA - DULANTZI       | 0        | 1        | 0        | 0        |
| IRUÑA OKA / IRUÑA DE OCA | 0        | 0        | 0        | 1        |
| OYON-OION                | 0        | 1        | 0        | 0        |
| SALVATIERRA/AGURAIN      | 1        | 0        | 0        | 0        |
| VITORIA-GASTEIZ          | 3        | 7        | 1        | 6        |
| <b>ARABA</b>             | <b>4</b> | <b>9</b> | <b>1</b> | <b>7</b> |

|                               |           |           |           |          |
|-------------------------------|-----------|-----------|-----------|----------|
| ARRIGORRIAGA                  | 1         | 1         | 0         | 0        |
| BARAKALDO                     | 7         | 3         | 2         | 0        |
| BASAURI                       | 1         | 2         | 0         | 0        |
| BERANGO                       | 0         | 1         | 1         | 0        |
| BILBAO                        | 11        | 5         | 7         | 2        |
| DERIO                         | 1         | 0         | 0         | 0        |
| GALDAKAO                      | 1         | 0         | 0         | 0        |
| GERNIKA-LUMO                  | 0         | 1         | 0         | 0        |
| GETXO                         | 1         | 0         | 0         | 0        |
| GORLIZ                        | 0         | 0         | 1         | 0        |
| LAUKIZ                        | 0         | 1         | 0         | 0        |
| LEIOA                         | 2         | 0         | 0         | 0        |
| MENDEXA                       | 0         | 1         | 0         | 0        |
| MUSKIZ                        | 1         | 0         | 0         | 0        |
| PORTUGALETE                   | 3         | 2         | 0         | 0        |
| SANTURTZI                     | 1         | 0         | 1         | 0        |
| SESTAO                        | 0         | 0         | 1         | 0        |
| VALLE DE TRAPAGA - TRAPAGARAN | 0         | 0         | 0         | 1        |
| ZAMUDIO                       | 1         | 0         | 0         | 0        |
| <b>BIZKAIA</b>                | <b>31</b> | <b>17</b> | <b>13</b> | <b>3</b> |

|                          |          |          |          |          |
|--------------------------|----------|----------|----------|----------|
| ANOETA                   | 1        | 0        | 0        | 0        |
| ARRASATE / MONDRAGÓN     | 0        | 0        | 0        | 1        |
| BERGARA                  | 0        | 0        | 0        | 1        |
| DONOSTIA / SAN SEBASTIÁN | 0        | 1        | 0        | 0        |
| ESKORIATZA               | 0        | 0        | 0        | 1        |
| IRUN                     | 0        | 1        | 0        | 0        |
| URRETXU                  | 0        | 0        | 0        | 1        |
| ZARAUTZ                  | 1        | 0        | 0        | 1        |
| <b>GIPUZKOA</b>          | <b>2</b> | <b>2</b> | <b>0</b> | <b>5</b> |

|              |          |          |          |          |
|--------------|----------|----------|----------|----------|
| <b>OTROS</b> | <b>4</b> | <b>3</b> | <b>2</b> | <b>0</b> |
|--------------|----------|----------|----------|----------|

**POSITIBO BERRIAK EUSKADIKO EREMUETAN /  
NUEVOS POSITIVOS EN LAS ZONAS DE SALUD DE EUSKADI**

Alfabetoz ordenatuta./ Ordenado alfabéticamente.

| OSASUN-EREMUAK/<br>ZONAS DE SALUD | 13/05 | 14/05 | 15/05 | 16/05 |
|-----------------------------------|-------|-------|-------|-------|
| Abadiño-Elorrio-Berriz            | 1     | 0     | 0     | 0     |
| Abanto-Muskiz                     | 1     | 0     | 0     | 0     |
| Algorta                           | 2     | 1     | 0     | 0     |
| Andoain                           | 1     | 0     | 0     | 0     |
| Arrasate                          | 0     | 0     | 0     | 1     |
| Basauri-Ariz                      | 1     | 2     | 0     | 0     |
| Basurto                           | 1     | 0     | 2     | 0     |
| Begoña                            | 1     | 0     | 0     | 0     |
| Bergara                           | 0     | 0     | 0     | 1     |
| Bombero Etxaniz                   | 0     | 0     | 1     | 1     |
| Buenavista                        | 1     | 0     | 0     | 0     |
| Casco Viejo (Bilbao)              | 1     | 0     | 1     | 0     |
| Casco Viejo (Vitoria)             | 0     | 1     | 0     | 0     |
| Deusto                            | 2     | 0     | 1     | 0     |
| Dumboa                            | 0     | 1     | 0     | 0     |
| Galdakao                          | 1     | 0     | 0     | 0     |
| Gazalbide Txagorritxu             | 0     | 1     | 0     | 1     |
| Gernika                           | 0     | 1     | 0     | 0     |
| Gorliz - Plentzia                 | 0     | 0     | 1     | 0     |
| Indautxu                          | 1     | 1     | 0     | 0     |
| Intxaurreondo                     | 0     | 1     | 0     | 0     |
| Iruña de la Oca                   | 0     | 0     | 0     | 1     |
| Javier Sáenz de Buruaga           | 1     | 0     | 0     | 0     |
| Karmelo                           | 0     | 1     | 0     | 0     |
| La Paz                            | 1     | 0     | 1     | 0     |
| La Peña                           | 2     | 1     | 0     | 0     |
| Lakuabizkarra                     | 2     | 0     | 1     | 1     |
| Lekeitio                          | 0     | 1     | 0     | 0     |
| Leioa                             | 2     | 0     | 0     | 0     |
| Llanada Alavesa                   | 1     | 1     | 0     | 0     |
| Lutxana                           | 0     | 1     | 0     | 0     |
| Mina del Morro                    | 0     | 0     | 1     | 0     |
| Miribilla-La Merced               | 0     | 1     | 0     | 0     |
| Mungia                            | 0     | 1     | 0     | 0     |
| Olaguibel                         | 0     | 1     | 0     | 1     |
| Portugalete - Centro              | 1     | 0     | 0     | 0     |
| Portugalete-Repelega              | 1     | 2     | 0     | 0     |
| Rekalde                           | 0     | 1     | 0     | 1     |
| Rioja                             | 0     | 1     | 0     | 0     |
| Rontegi                           | 1     | 0     | 0     | 0     |
| San Adrián                        | 0     | 0     | 1     | 0     |

|                           |   |   |   |   |
|---------------------------|---|---|---|---|
| San Ignacio               | 0 | 1 | 0 | 0 |
| San Martín                | 1 | 3 | 0 | 2 |
| San Vicente               | 5 | 0 | 0 | 0 |
| Sansomendi                | 0 | 1 | 0 | 1 |
| Santurtzi-Centro-Mamariga | 1 | 0 | 1 | 0 |
| Santutxu-Solokoetxe       | 0 | 1 | 0 | 0 |
| Sestao Markonzaga         | 0 | 0 | 1 | 0 |
| Trapagaran                | 0 | 0 | 0 | 1 |
| Txorierri                 | 1 | 0 | 0 | 0 |
| Txurdinaga                | 2 | 0 | 0 | 0 |
| Valle de Leniz            | 0 | 0 | 0 | 1 |
| Villabona                 | 1 | 0 | 0 | 0 |
| Zarautz – Orio - Aia      | 0 | 0 | 0 | 1 |
| Zuazo                     | 0 | 1 | 0 | 0 |
| Zumarraga                 | 0 | 0 | 0 | 1 |
| Otros                     | 4 | 3 | 3 | 0 |

## TXOSTENEAN ORAIN ARTE ARAZTU EDO ZUZENDU DIREN AKATSAK ERRORES DEPURADOS O CORREGIDOS HASTA LA FECHA EN EL INFORME

Txosten honen informazioa etengabe berrikusten eta arazten ari da. Baliteke, gardentasunaren mesedetan, akats puntualen bat egotea, gerora zuzenduko dena.

La información de este informe está continuamente siendo revisada y depurada. En aras de la transparencia puede que haya algún error puntual que se corregirá posteriormente.

| ARAZTU EDO ZUZENDU DIREN AKATSAK   | ERRORES DEPURADOS O CORREGIDOS  |
|--|---|
| Egunero desadostasun txikiak zuzentzen dira bizilekuaren eta testa eskatzen den lurralde historikoaren artean. | Cada día se corrigen pequeñas discrepancias entre el lugar de residencia y el territorio histórico desde donde se solicita el test. |