2022/2023KO UNIBERTSITATEAZ KANPOKO BEKAK

BEKA-ESKATZAILEENTZAKO JARRAIBIDEAK

2021/2022 IKASTURTEAN BEKA JASO ZUTEN IKASLEAK

2021-2022 ikasturtean beka edo laguntzaren onuradun izan eta matrikula kudeatzeko aplikazioan ikasketak egiten ari diren ikasleei, SMS eta/edo posta elektroniko bidez, jada betetako eskaera-zirriborroa eskuratzeko aukera emango zaie.

Eskabidea telematikoki aurkeztea erabakitzen baduzu, SMS eta/edo Email bidez emandako Interneteko helbidea erabili ahal izango duzu, eta dagokion ikaslearen jaiotze-data sartu eta "proposamena deskargatu" botoia sakatu. Horrela, eskabidearen zirriborroa lortuko duzu, eta honela aurkez dezakezu: zirriborroan emandako kodea (aukera: "Egiaztapen-kodea duen telematikoa"), ziurtagiri elektroniko bat (aukera: "Telematikoa ziurtagiri elektronikoarekin") edo eskabide-inprimakia inprimatuz, sinatuta eta ikastetxera joanda ("ikastetxean bertan" aukera).

Aplikaziora sartu gabe eskabidea aurkezteko, zure ikastetxera joan beharko duzu, eta han emango dizute eskabidea. Eskabidea berrikusi eta, hala badagokio, aldatu ondoren, eskatzaileak **sinatu** eta ikastetxean entregatu beharko du, eta bertan erregistratuko da. Era berean, ikastetxeak egiaztagiri bat emango dio, eta gorde egin beharko da, erreklamazioren bat izapidetu behar izanez gero aurkeztu ahal izateko.

Eman beharreko dokumentazioa: eskabide-inprimakian aipatzen diren dokumentuak erantsi beharko dira, soilik 2021/2022ko ikasturtean emandako datuekiko aldaketarik egon bada. 2021ean elkarbizitza-unitatean lortutako diru-sarrerei dagokienez, Hezkuntza Sailak ogasun administrazioen bidez lortu ezin dituen egiaztagiriak soilik aurkeztuko dira (Euskadiko Autonomia Erkidegotik kanpo zergak ordaintzen badituzte, PFEZren aitorpena aurkeztu beharrik ez badute edo beste edozein egoera suertatzen bada).

GAINERAKO IKASLEAK:

Eskabide-inprimakia bi eratara izapidetu daiteke:

- Telematikoki, Unibertsitateaz kanpoko ikasleak eskolatzeko ikasketa-beka eta -laguntzak - Ikasleak - Hezkuntza - Euskadi.eus helbide elektronikoaren bidez, administrazioak onartutako edozein egiaztagiri elektronikoren bidez identifikatuta (Izenpe herritar txartela, NANe, B@kQ edo Izenperen Itsasontzi-jokoak) edo erabiltzaile berri gisa erregistratuz. Eskabide elektronikoa erabat beteta dagoenean, izapidetze telematikoa egiten jarraitu edo paperan aurkeztea aukeratu beharko du.

- Paperan. Zentroak eskabide-inprimakia emango dio eskatzaileari, eta sisteman sartutako datuak aurrez kargatuta irtengo da. Eskatzaileak eskabidea beteta eta sinatuta entregatzen duenean, zentroak eskabidea erregistratu eta egiaztagiria entregatuko du. Eskatzaileak ondo gorde behar du egiaztagiria, gerora erreklamaziorik egin behar bada ere.

Erantsi beharreko dokumentazioa: eskabide-inprimakian zerrendatutakoa.

2021/2022 IKASTURTEAN BEKA JASO ZUTEN IKASLEAK

1.- Bidaltzen zaien estekan sartzean, honako hau agertuko da: ikaslearen jaiotze-data sartu eta "Proposamena deskargatu " sakatu behar duzu proposamenaren inprimakia lortzeko:

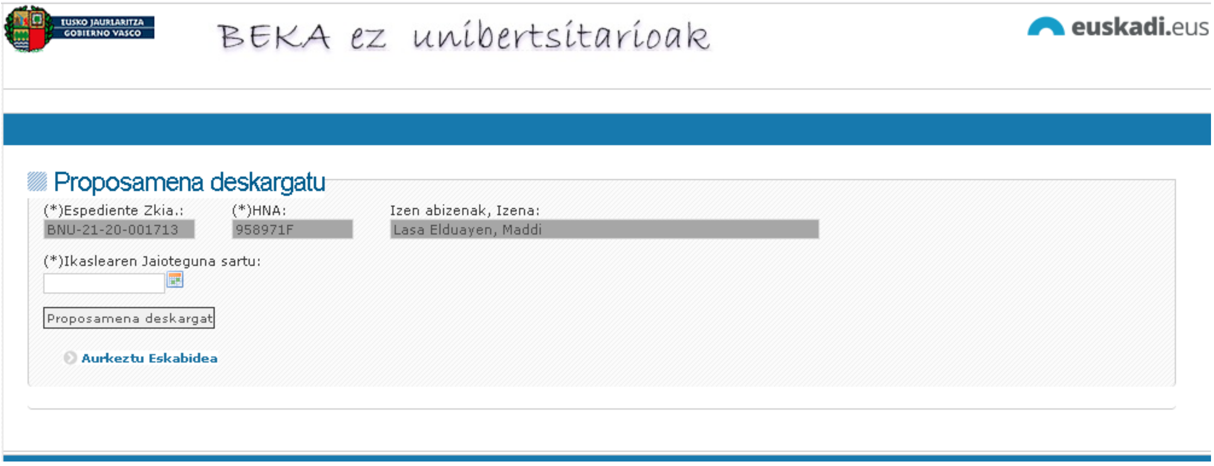

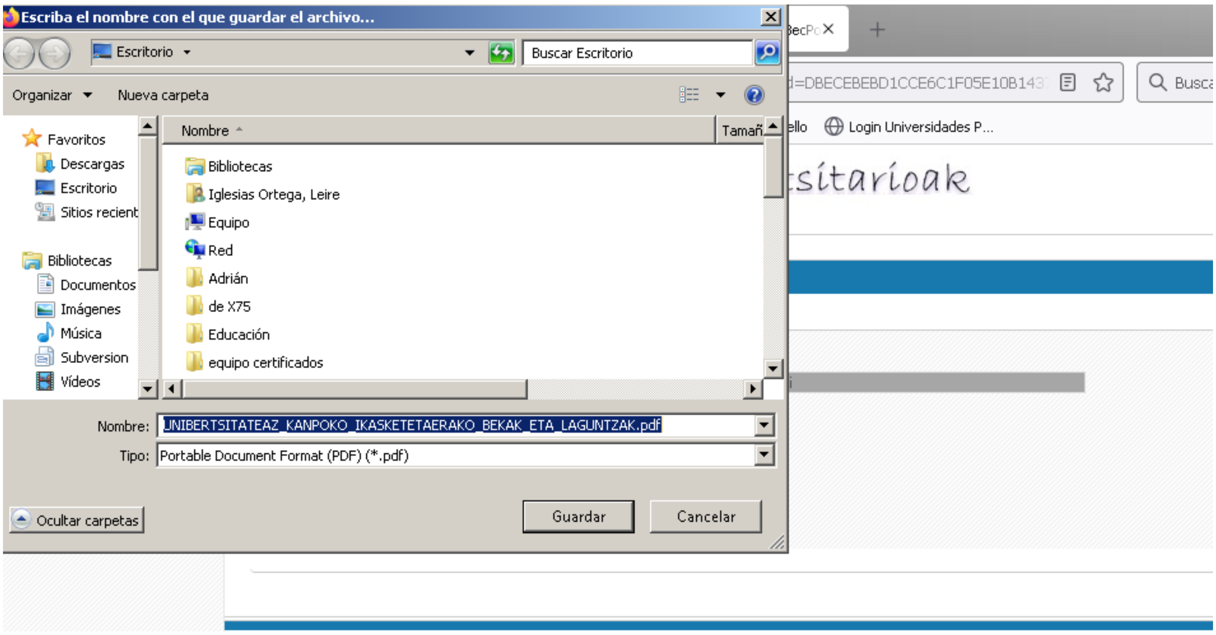

1.a) - Proposamenarekin ados egonez gero, “eskabidea aurkeztu” botoia sakatu eta honako leiho honetara joango dira:

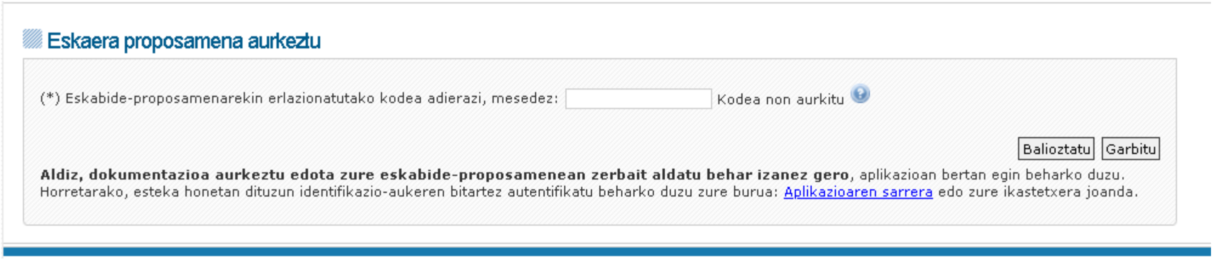

1.b) - Bertan, eskaera-inprimakiaren bigarren orrialdean dagoen egiaztapen-kodea sartu eta baliozkotu botoia sakatu beharko dute eskabidea telematikoki aurkezteko.
Baieztatu ondoren, helbide elektroniko bat eskatuko dizu, eta, gainera, aurreko eskaeran ez bazegoen zure banku-kontuari buruzko informaziorik, zure banku-kontuaren datuak ere eskatuko dizkizugu.

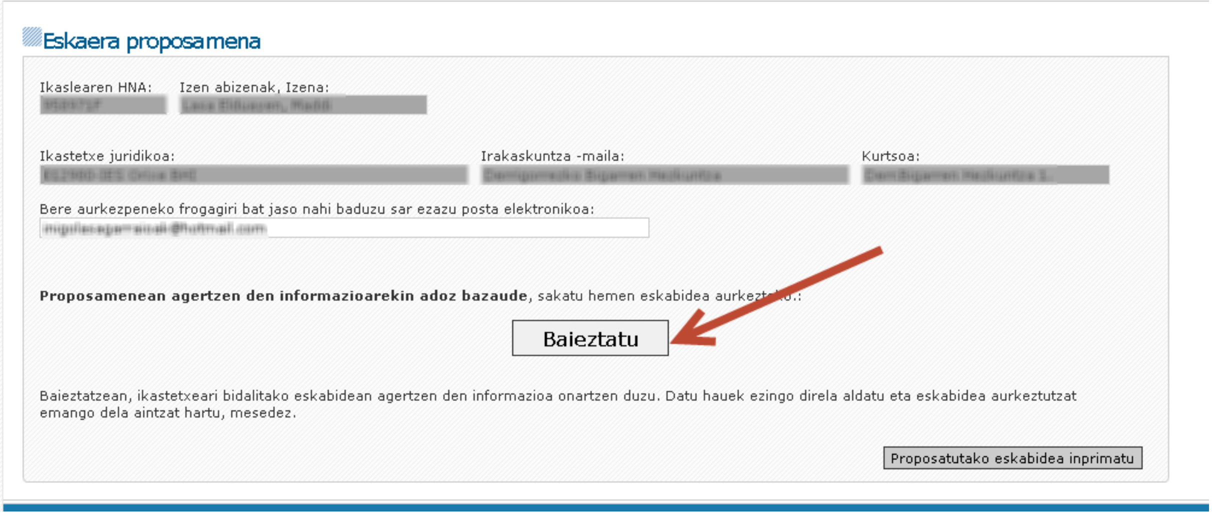

1.c) - "Baieztatu" sakatzen baduzu, eskaera modu telematikoan aurkeztuko da

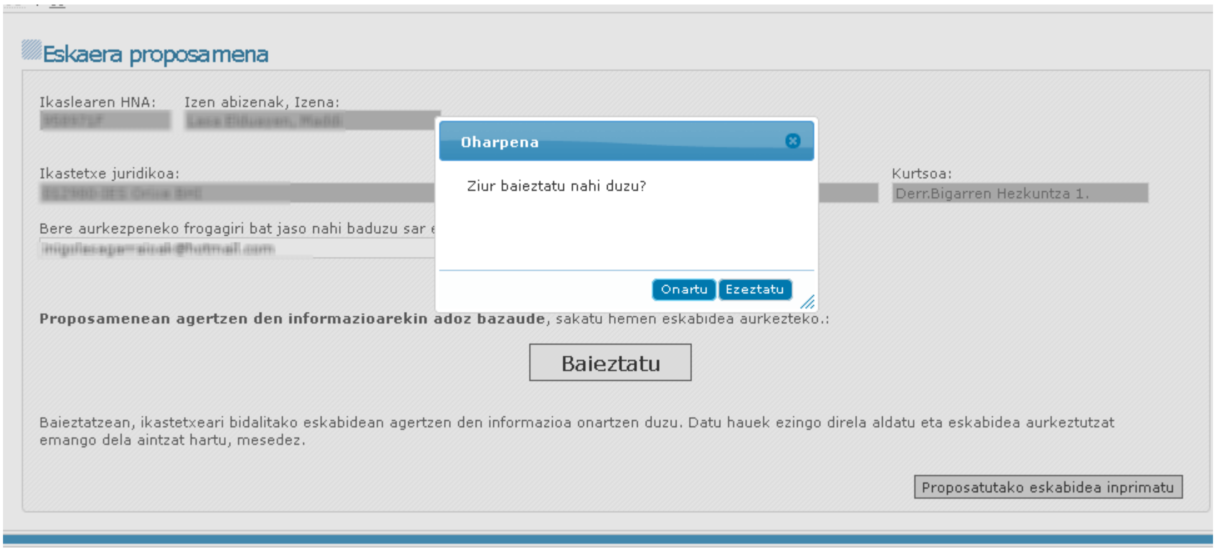

1.d) - Aurkeztutakoan, mezu hau agertuko zaizu, eta erregistroren egiaztagiria deskargatu ahal izango duzu, "Erregistroaren egiaztagiria" sakatuz:

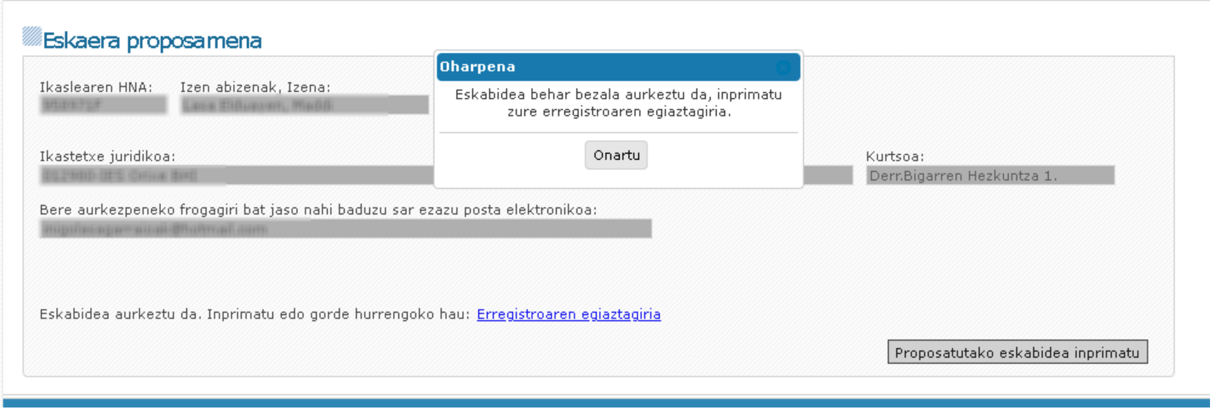

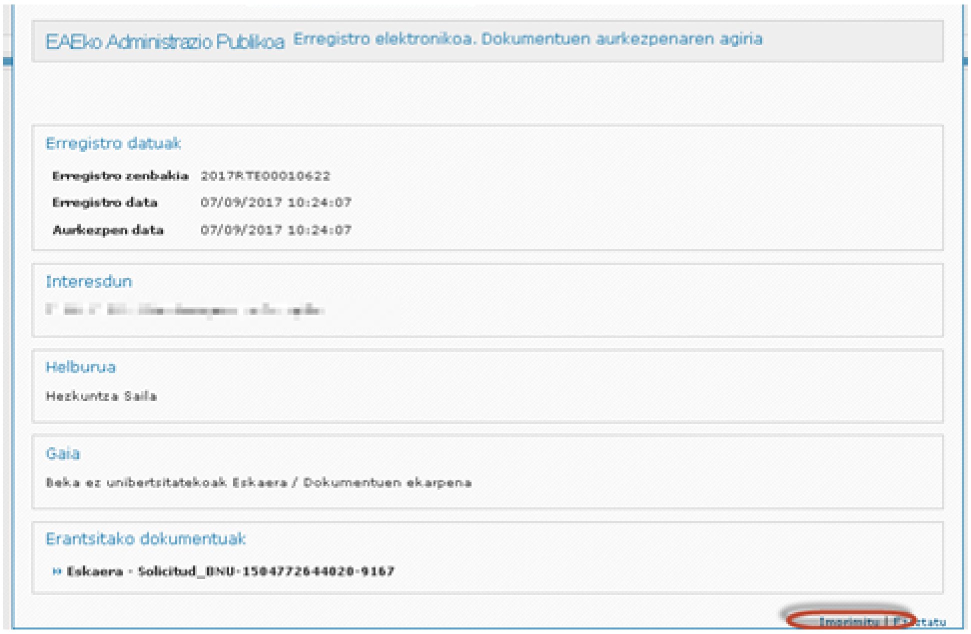

EAEko Administrazio Publikoa Erregistro elektronikoa. Dokumentuen aurkezpenaren agiria

Erregistro datuak

Erregistro zenbakia 2017RTE00010622
Erregistro data 07/09/2017 10:24:07
Aurkezpen data 07/09/2017 10:24:07

Interesdun

Helburua
Hezkuntza Saila

Gaia
Beka ez unibertsitatekoak Eskaera / Dokumentuen ekarpena

Erantsitako dokumentuak
Eskaera - Solicitud_BNU-1504772644020-9167

2.- Ikastetxeari bere eskabide-proposamenaren inprimakia jasotzera ere joan daitezke.

Kasu horretan, eskabidea telematikoki aurkezteko, inprimakiaren bigarren orrialdean agertzen den helbidera sartu beharko dute, egiaztatze-kodearekin batera. Sartzean, "2020-21ean beka jaso duten ikasleak" ataletik sartu beharko dira, eta leiho honetara eramango dituzte: ikaslearen tutore gisa identifikatzeko datuak, egiaztatze-kodea eta "balioztatu" botoiari eman beharko diote..

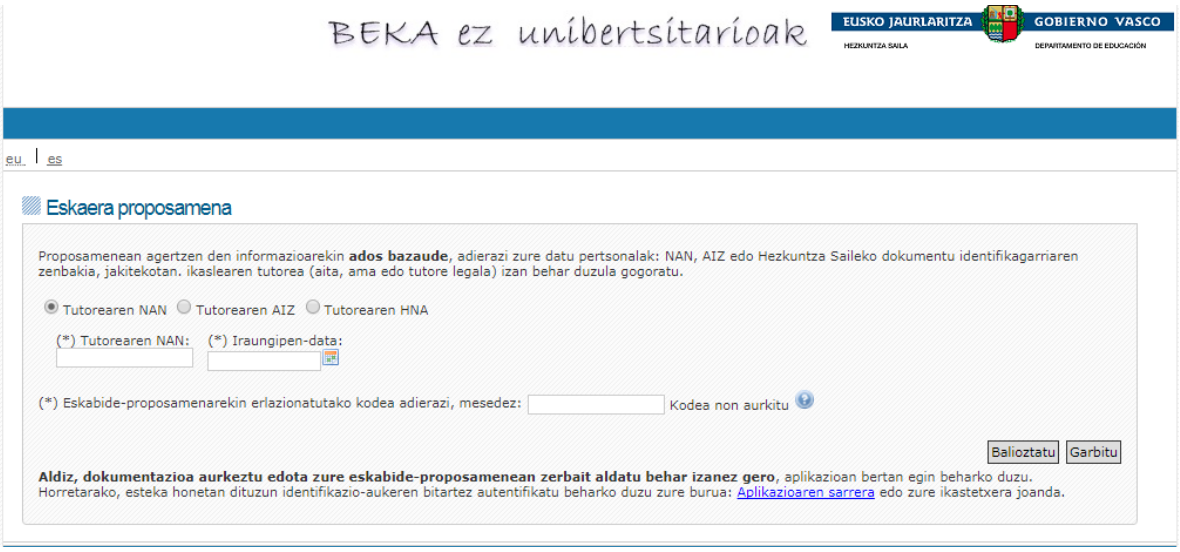

BEKA ez unibertsitarioak
EUSKO JAURLARITZA GOBIERNO VASCO
HEZKUNTZA SAILA DEPARTAMENTO DE EDUCACIÓN

eu | es

Eskaera proposamena

Proposamenean agertzen den informazioarekin **ados bazaude**, adierazi zure datu pertsonalak: NAN, AIZ edo Hezkuntza Saileko dokumentu identifikagarriaren zenbakia, jakitekotan. ikaslearen tutorea (aita, ama edo tutore legala) izan behar duzula gogoratu.

Tutorearen NAN   Tutorearen AIZ   Tutorearen HNA

(*) Tutorearen NAN: (*) Iraungipen-data:

(*) Eskabide-proposamenarekin erlazionatutako kodea adierazi, mesedez: Kodea non aurkitu

Balioztatu Garbitu

Aldiz, dokumentazioa aurkeztu edota zure eskabide-proposamenean zerbait aldatu behar izanez gero, aplikazioan bertan egin beharko duzu.
Horretarako, esteka honetan dituzun identifikazio-aukeren bitartez autentifikatu beharko duzu zure burua: Aplikazioaren sarrera edo zure ikastetxera joanda.

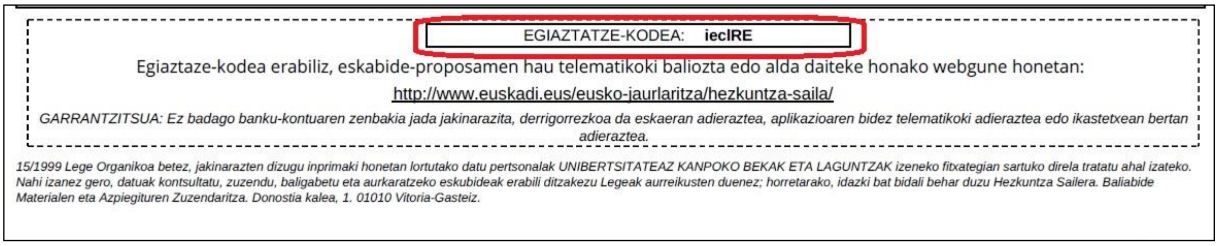

EGIAZTATZE-KODEA: **ieclRE**

Egiaztaze-kodea erabiliz, eskabide-proposamen hau telematikoki baliozta edo alda daiteke honako webgune honetan:

http://www.euskadi.eus/eusko-jaurlaritza/hezkuntza-saila/

GARRANTZITSUA: Ez badago banku-kontuaren zenbakia jada jakinarazita, derrigorrezkoa da eskaeran adieraztea, aplikazioaren bidez telematikoki adieraztea edo ikastetxean bertan adieraztea.

15/1999 Lege Organikoa betez, jakinarazten dizugu inprimaki honetan lortutako datu pertsonalak UNIBERTSITATEAZ KANPOKO BEKAK ETA LAGUNTZAK izeneko fitxategian sartuko direla tratatu ahal izateko. Nahi izanez gero, datuak kontsultatu, zuzendu, baligabetu eta aurkaratzeko eskubideak erabili ditzakezu Legeak aurreikusten duenez; horretarako, idazki bat bidali behar duzu Hezkuntza Sailera. Baliabide Materialen eta Azpiegituren Zuzendaritza. Donostia kalea, 1. 01010 Vitoria-Gasteiz.

2.a) - Iaz ez bazenuen bankuko kontu-zenbakirik adierazi puntu honetan, kontu bat eskatuko zaizu.

Baieztatu proposamena.

Puntu honetan, mezu elektroniko bat eskatuko dizugu, eskaera aurkeztu izanaren justifikazioa bidali ahal izateko.
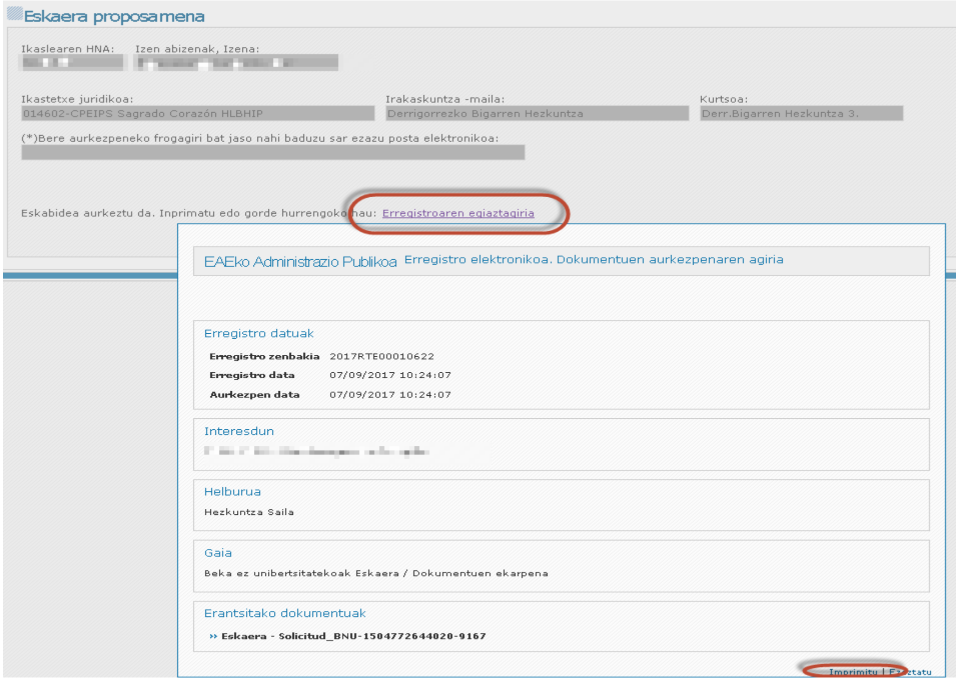
2.c) - Aurkeztu ondoren, berrespen-mezu bat agertuko zaizu, eta erregistro-frogagiria deskargatu ahal izango duzu "erregistroaren egiaztagiria" sakatuz: