



Dirigido a Educación Infantil y 1er Ciclo de Primaria

NATURA TXIKI

Los centros escolares tienen la oportunidad de disfrutar de este material en préstamo durante todo un trimestre

PLAZO DE SOLICITUDES

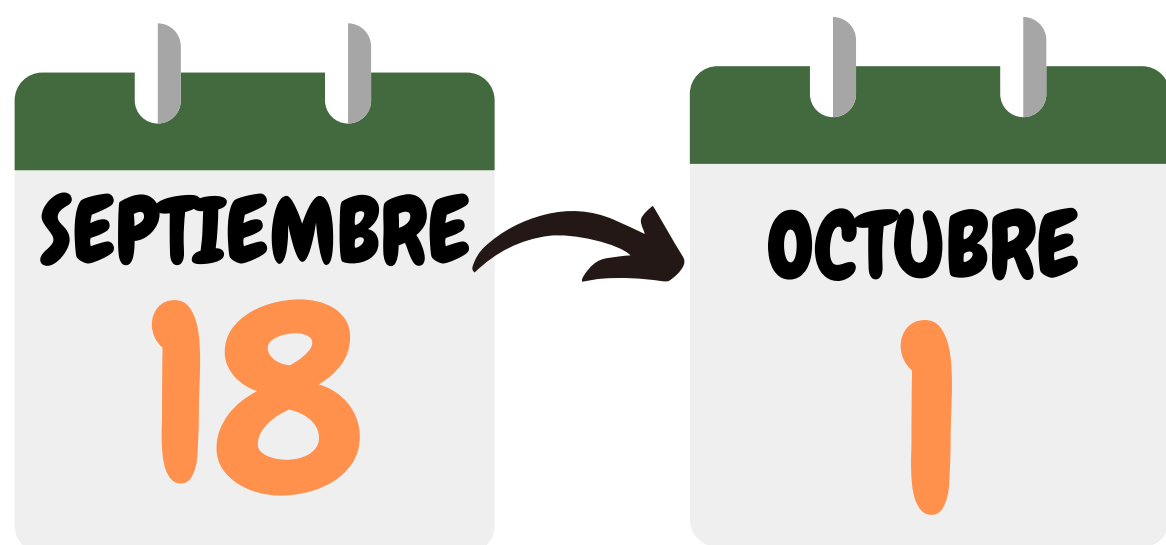

Solicitudes fuera de plazo
sólo serán aceptadas en caso de
disponibilidad de materiales

REALIZA LA SOLICITUD
INSCRIPCIÓN ONLINE



- **1ªTANDA:** Octubre - Diciembre (año 2023)
- **2ªTANDA:** Enero - Marzo (año 2024)
- **3ªTANDA:** Abril- Junio (año 2024)

Se aplicarán, en orden, los siguientes **criterios de selección** en caso de que la demanda supere el número de materiales disponible:

1. **Implantación de la Agenda Escolar 2030** en el centro
2. **No haber recibido el material NATURA TXIKI** en la edición anterior, aun habiéndolo solicitado.
3. **Participar activamente** en otras actividades del programa (muestreo, concurso, Ekinaren Astea...)
4. **Orden de llegada** de las solicitudes

La semana del 2 de octubre se darán a conocer los centros que recibirán los materiales de NATURA TXIKI.

Las actividades propuestas se dividen en 5 bloques diferentes:

1. EUSKAL NATURA

- "CUENTO DE LA GOLONDRINA"
- MEMORY



2. ¡ANIMALES!

- ¿QUÉ ANIMALES CONOZCO?
- PELUCHES
- SONIDOS DE LA NATURALEZA



3. AVES DE CIUDAD

- ¿VERDADERO O FALSO?
- COMEDERO PARA AVES
- DIBUJA Y COLOREA

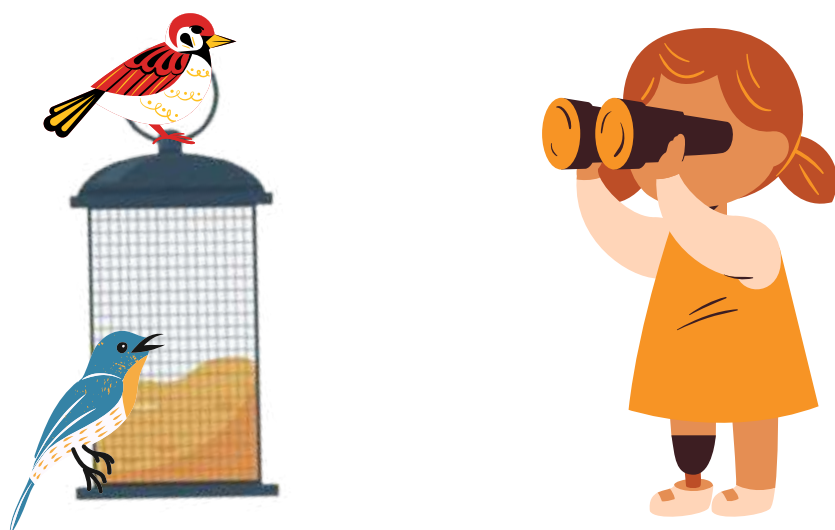

4. LAS PLANTAS

- EL JUEGO DEL TOPO
- EL ÁRBOL DE CARTÓN
- LA POLINIZACIÓN

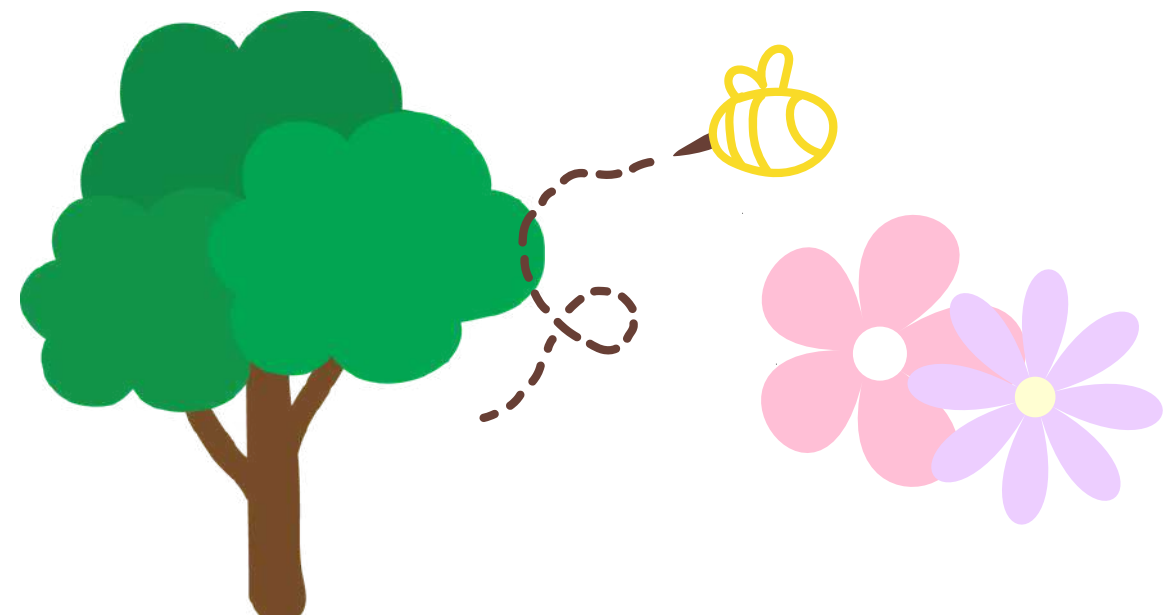

5. EL JUEGO DEL PETIRROJO

