

# AZTERTU

## PROGRAMA



AZTERTU PROGRAMA

## PLANIFICACIÓN DEL CURSO

SEPTIEMBRE OCTUBRE NOVIEMBRE DICIEMBRE ENERO FEBRERO MARZO ABRIL MAYO JUNIO



AZTERKOSTA



NATURA



IBAIALDE



### AZTERKOSTA

del 9 de SEPTIEMBRE al 20 de DICIEMBRE

Campaña que promueve el conocimiento de la costa de Euskadi y la investigación de su estado ecológico.

- MUESTREO
- SALIDA FORMATIVA
- CONCURSO DIBUJO / FOTOGRAFÍA
- AZTERKOSTA TXIKI
- TÍTERES ITSASMINEZ
- EXPOSICIÓN

+INFO



### NATURA

DURANTE TODO EL CURSO 2024/2025

Nos permitirá conocer los espacios naturales protegidos de nuestro entorno, los distintos ecosistemas y su biodiversidad.

- ESTUDIO
- SALIDA FORMATIVA
- NATURA TXIKI
- TEATRO ARIN-ARIN

+INFO

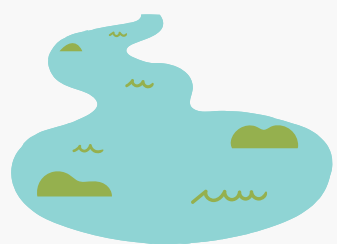

### IBAIALDE

del 3 de FEBRERO al 20 de JUNIO

Conoce el estado de salud de un río o arroyo y descubre las peculiaridades de estos ecosistemas.

- MUESTREO
- SALIDA FORMATIVA
- CONCURSO DIBUJO / FOTOGRAFÍA
- IBAIALDE TXIKI
- TÍTERES ERREKA MARI
- EXPOSICIÓN

+INFO



# AZTERKOSTA

del 9 de SEPTIEMBRE al 20 de DICIEMBRE

SEPTIEMBRE OCTUBRE NOVIEMBRE DICIEMBRE ENERO FEBRERO MARZO ABRIL MAYO JUNIO

## Septiembre 2024

lu ma mi ju vi sa do

						1
2	3	4	5	6	7	8
9	10	11	12	13	14	15
16	17	18	19	20	21	22
23	24	25	26	27	28	29
30						

## Octubre 2024

lu ma mi ju vi sa do

	1	2	3	4	5	6
7	8	9	10	11	12	13
14	15	16	17	18	19	20
21	22	23	24	25	26	27
28	29	30	31			

## Noviembre 2024

lu ma mi ju vi sa do

				1	2	3
4	5	6	7	8	9	10
11	12	13	14	15	16	17
18	19	20	21	22	23	24
25	26	27	28	29	30	

## Diciembre 2024

lu ma mi ju vi sa do

						1
2	3	4	5	6	7	8
9	10	11	12	13	14	15
16	17	18	19	20	21	22
23	24	25	26	27	28	29
30	31					



### KIT DE MUESTREO

Solicitudes: a partir del 9 de SEPTIEMBRE

A toda persona o entidad interesada

Material para estudiar el estado ecológico de la costa.

- Análisis de los parámetros del agua: oxígeno disuelto, pH, nitratos...
- Cuestionarios, guías y material complementario



### SALIDA FORMATIVA

Inscripciones: a partir del 9 de SEPTIEMBRE

A toda persona interesada

Experiencias para conocer el programa y la utilización de los materiales de muestreo.

- Se celebrarán los días 4 y 5 de octubre (viernes y sábado). A elegir.
- Lugar: por determinar. +info más adelante.



### AZTERKOSTA TXIKI

Solicitudes: del 23 de SEPTIEMBRE al 6 de OCTUBRE

Actividad dirigida a centros escolares con Ed. Infantil y Primaria

Descubre la costa sin salir de clase. El material se ofrece en préstamo en tres tandas diferentes:

1. Octubre-Diciembre / 2. Enero-Marzo / 3. Abril-Junio

### TÍTERES ITSASMINEZ



Una actuación teatral llena de luz y color.

El centro solicitante deberá abonar 242 € (IVA incl.)

Las actuaciones se ofrecerán de OCTUBRE a FEBRERO



### EXPOSICIÓN

Solicitudes: del 7 al 20 de OCTUBRE

Centros escolares y culturales, Ayuntamientos...  
cualquier entidad interesada.

Disfruta de la exposición durante dos semanas.

Junto a los paneles se ofrece una guía para trabajar los contenidos

Se puede solicitar para tenerla de octubre a junio



### FIN DE LA CAMPAÑA

20 DE DICIEMBRE

Último día para enviar los resultados de los muestreo.

Fecha límite para presentar los dibujos y fotografías para el concurso.



En septiembre se colgarán los formularios de inscripción de las actividades en [www.euskadi.eus/aztertu](http://www.euskadi.eus/aztertu), junto a la información ampliada.  
Compartiremos la información vía correo electrónico antes de iniciarse los plazos de solicitud.



# NATURA

Durante todo el curso 2024-2025

SEPTIEMBRE OCTUBRE NOVIEMBRE DICIEMBRE ENERO FEBRERO MARZO ABRIL MAYO JUNIO

Septiembre 2024						
lu	ma	mi	ju	vi	sa	do
						1
2	3	4	5	6	7	8
9	10	11	12	13	14	15
16	17	18	19	20	21	22
23	24	25	26	27	28	29
30						

Octubre 2024						
lu	ma	mi	ju	vi	sa	do
	1	2	3	4	5	6
7	8	9	10	11	12	13
14	15	16	17	18	19	20
21	22	23	24	25	26	27
28	29	30	31			

Noviembre 2024						
lu	ma	mi	ju	vi	sa	do
				1	2	3
4	5	6	7	8	9	10
11	12	13	14	15	16	17
18	19	20	21	22	23	24
25	26	27	28			

Abril 2025						
lu	ma	mi	ju	vi	sa	do
			1	2	3	4
5	6	7	8	9	10	11
12	13	14	15	16	17	18
19	20	21	22	23	24	25
26	27	28	29	30		

Junio 2025						
lu	ma	mi	ju	vi	sa	do
						1
2	3	4	5	6	7	8
9	10	11	12	13	14	15
16	17	18	19	20	21	22
23	24	25	26	27	28	29
30						



## KIT DE ESTUDIO

Solicitudes: a partir del 9 de SEPTIEMBRE

A toda persona o entidad interesada

Material para el estudio de la biodiversidad y del estado ecológico de un ecosistema o espacio natural

- Cuestionarios, guías y material de investigación



## SALIDA FORMATIVA

Inscripciones: a partir del 9 de SEPTIEMBRE

A toda persona interesada

Una oportunidad única para visitar dos espacios naturales protegidos y conocer el material de investigación

- El 15 de noviembre y el 11 de abril
- Lugares: por determinar. +info más adelante.



## NATURA TXIKI

Solicitudes: del 23 de SEPTIEMBRE al 6 de OCTUBRE

Actividad dirigida a centros escolares con Ed. Infantil y Primaria

Conoce la biodiversidad local sin salir de clase. El material se ofrece en préstamo en tres turnos diferentes:

1. Octubre-Diciembre / 2. Enero-Marzo / 3. Abril-Junio

## TEATRO ARIN-ARIN ERBIA

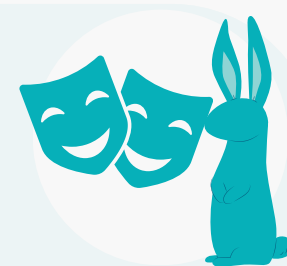

Una joven liebre nos advierte sobre la necesidad de cuidar los ecosistemas cercanos.

El centro solicitante deberá abonar 242 € (IVA incl.)

Las actuaciones se ofrecerán de OCTUBRE a JUNIO



## FIN DE LA CAMPAÑA

20 DE JUNIO

Último día para enviar los resultados de los estudios



En septiembre se colgarán los formularios de inscripción de las actividades en [www.euskadi.eus/aztertu](http://www.euskadi.eus/aztertu), junto a la información ampliada. Compartiremos la información vía correo electrónico antes de iniciarse los plazos de solicitud.

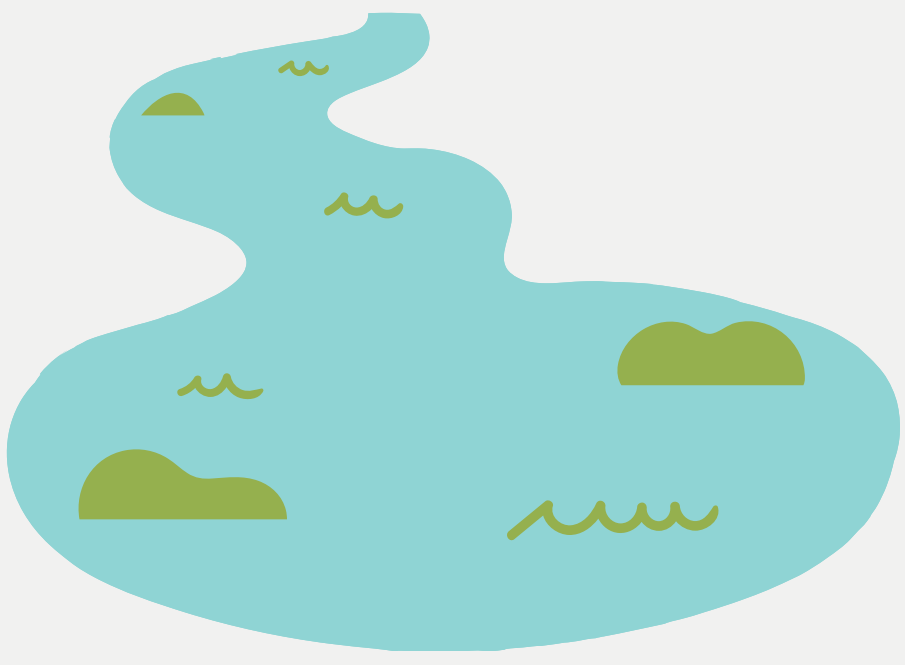

# IBAIALDE

del 3 de FEBRERO al 20 de JUNIO

SEPTIEMBRE OCTUBRE NOVIEMBRE DICIEMBRE ENERO FEBRERO MARZO ABRIL MAYO JUNIO

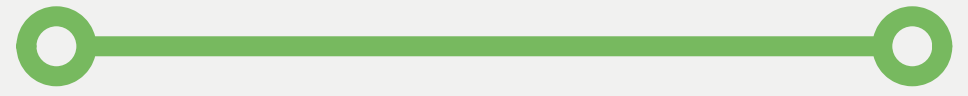

**Febrero 2025**  
lu ma mi ju vi sa do

						1	2
3	4	5	6	7	8	9	
10	11	12	13	14	15	16	
17	18	19	20	21	22	23	
24	25	26	27	28			

**Marzo 2025**  
lu ma mi ju vi sa do

						1	2
3	4	5	6	7	8	9	
10	11	12	13	14	15	16	
17	18	19	20	21	22	23	
24	25	26	27	28	29	30	
31							

**Abril 2025**  
lu ma mi ju vi sa do

	1	2	3	4	5	6	
7	8	9	10	11	12	13	
14	15	16	17				
21	22	23	24				
28	29	30					

**Mayo 2025**  
lu ma mi ju vi sa do

			1	2	3	4	
5	6	7	8	9	10	11	
12	13	14	15	16	17	18	
19	20	21	22	23	24	25	
26	27	28	29	30	31		

**Junio 2025**  
lu ma mi ju vi sa do

							1
2	3	4	5	6	7	8	
9	10	11	12	13	14	15	
16	17	18	19	20	21	22	
23	24	25	26	27	28	29	
30							



## KIT DE MUESTREO

Solicitudes: a partir del 3 de FEBRERO

A toda persona o entidad interesada

Material para analizar el estado ecológico de un río / arroyo

- Análisis de los parámetros del agua: oxígeno disuelto, pH, nitratos...
- Cuestionarios, guías y material complementario



## SALIDA FORMATIVA

Inscripciones: a partir del 3 de FEBRERO

A toda persona interesada

Experiencias para conocer el programa y la utilización de los materiales de muestreo.

- Se celebrarán los días 14 y 15 de marzo (viernes y sábado). A elegir.
- Lugar: por determinar. +info más adelante.



## IBAIALDE TXIKI

Solicitudes: del 10 al 23 de FEBRERO

Actividad dirigida a centros escolares con Ed. Infantil y Primaria

Conoce el ecosistema fluvial sin salir de clase. El material se ofrece en préstamo en tres turnos diferentes:

1. Abril-Junio 2025 / 2. Octubre-Diciembre 2025 / 3. Enero-Marzo 2026

## TÍTERES ERREKA MARI



La última lamia de Euskal Herria nos advertirá de la importancia de cuidar el río.

El centro solicitante deberá abonar 242 € (IVA incl.)

Las actuaciones se ofrecerán de MARZO a JUNIO



## EXPOSICIÓN

Solicitudes: del 24 de FEBRERO al 9 de MARZO

Centros escolares y culturales, Ayuntamientos... cualquier entidad interesada.

Disfruta de la exposición durante dos semanas.

Junto a los paneles se ofrece una guía para trabajar los contenidos

Se puede solicitar para tenerla hasta febrero de 2026



## FIN DE LA CAMPAÑA

20 DE JUNIO

Último día para enviar los resultados de los muestreo.

Fecha límite para presentar los dibujos y fotografías para el concurso.



En febrero de 2025 se colgarán los formularios de inscripción de las actividades en [www.euskadi.eus/aztertu](http://www.euskadi.eus/aztertu), junto a la información ampliada.

Compartiremos la información vía correo electrónico antes de iniciarse los plazos de solicitud.