

Aztertu programa

PLANIFICACIÓN DEL CURSO
2025 -2026



AZTERTU PROGRAMA



SEPTIEMBRE 2025						
Lu	Ma	X	Ju	Vi	Sa	Do
1	2	3	4	5	6	7
8	9	10	11	12	13	14
15	16	17	18	19	20	21
22	23	24	25	26	27	28
29	30					

OCTUBRE 2025						
Lu	Ma	X	Ju	Vi	Sa	Do
			1	2	3	4
5	6	7	8	9	10	11
12	13	14	15	16	17	18
19	20	21	22	23	24	25
26	27	28	29	30	31	

NOVIEMBRE 2025						
Lu	Ma	X	Ju	Vi	Sa	Do
					1	2
3	4	5	6	7	8	9
10	11	12	13	14	15	16
17	18	19	20	21	22	23
24	25	26	27	28	29	30

Diciembre 2025						
Lu	Ma	X	Ju	Vi	Sa	Do
1	2	3	4	5	6	7
8	9	10	11	12	13	14
15	16	17	18	19	20	21
22	23	24	25	26	27	28
29	30	31				

Febrero 2026						
Lu	Ma	X	Ju	Vi	Sa	Do
						1
2	3	4	5	6	7	8
9	10	11	12	13	14	15
16	17	18	19	20	21	22
23	24	25	26	27	28	

Marzo 2026						
Lu	Ma	X	Ju	Vi	Sa	Do
						1
2	3	4	5	6	7	8
9	10	11	12	13	14	15
16	17	18	19	20	21	22
23	24	25	26	27	28	29
30	31					

Abril 2026						
Lu	Ma	X	Ju	Vi	Sa	Do
			1	2	3	4
5	6	7	8	9	10	11
12	13	14	15	16	17	18
19	20	21	22	23	24	25
26	27	28	29	30		

Mayo 2026						
Lu	Ma	X	Ju	Vi	Sa	Do
				1	2	3
4	5	6	7	8	9	10
11	12	13	14	15	16	17
18	19	20	21	22	23	24
25	26	27	28	29	30	31

Junio 2026						
Lu	Ma	X	Ju	Vi	Sa	Do
1	2	3	4	5	6	7
8	9	10	11	12	13	14
15	16	17	18	19	20	21
22	23	24	25	26	27	28
29	30					

Julio 2026						
Lu	Ma	X	Ju	Vi	Sa	Do
			1	2	3	4
5	6	7	8	9	10	11
12	13	14	15	16	17	18
19	20	21	22	23	24	25
26	27	28	29	30		

AZTERKOSTA

DEL 15 DE SEPTIEMBRE AL 19 DE DICIEMBRE
DEL 2025

[+INFO](#)

- **Muestreo.** A partir del 15 de SEPTIEMBRE.
- **Salida formativa.** 3 y 4 de OCTUBRE.
- **Azterkosta txiki e Itsasminez.**
Del 22 de SEPTIEMBRE al 5 de OCTUBRE.
- **Exposición.** Del 6 al 19 de OCTUBRE.

IBAIALDE

DEL 9 DE FEBRERO AL 19 DE JUNIO
DEL 2026

[+INFO](#)

- **Muestreo.** A partir del 9 de FEBRERO.
- **Salida formativa.** 13 y 14 de MARZO.
- **Ibaialde txiki y Erreka Mari.**
Del 16 de FEBRERO al 1 de MARZO.
- **Exposición.** Del 2 al 15 de MARZO.

NATURA

DEL 15 DE SEPTIEMBRE AL 19 DE JUNIO DEL
2026

[+INFO](#)

- **Estudio.** A partir del 15 de SEPTIEMBRE.
- **Salida formativa.**
14 de NOVIEMBRE y 17 de ABRIL.
- **Natura txiki y Arin-arin.**
Del 22 de SEPTIEMBRE al 5 de OCTUBRE.

OTRAS ACTIVIDADES

A LO LARGO DEL CURSO ESCOLAR
2025-2026

[+INFO](#)

- **Aztertu Etxean** Del 20 de ABRIL al 14 de JUNIO
- **Ekinaren eguna I y II** 22 de MAYO
- **Ekinaren astea.** Del 18 al 24 de MAYO
- **Naturazaleak.** 30 de JUNIO / 7 de JULIO

AZTERKOSTA

DEL 15 DE SEPTIEMBRE AL 19 DE DICIEMBRE DEL 2025

SEPTIEMBRE OCTUBRE NOVIEMBRE DICIEMBRE ENERO FEBRERO MARZO ABRIL MAYO JUNIO

Septiembre 2025						
Lu	Ma	X	Ju	Vi	Sa	Do
1	2	3	4	5	6	7
8	9	10	11	12	13	14
15	16	17	18	19	20	21
22	23	24	25	26	27	28
29	30					

Octubre 2025						
Lu	Ma	X	Ju	Vi	Sa	Do
			1	2	3	4
6	7	8	9	10	11	12
13	14	15	16	17	18	19
20	21	22	23	24	25	26
27	28	29	30	31		

Noviembre 2025						
Lu	Ma	X	Ju	Vi	Sa	Do
					1	2
3	4	5	6	7	8	9
10	11	12	13	14	15	16
17	18	19	20	21	22	23
24	25	26	27	28	29	30

Diciembre 2025						
Lu	Ma	X	Ju	Vi	Sa	Do
1	2	3	4	5	6	7
8	9	10	11	12	13	14
15	16	17	18	19	20	21
22	23	24	25	26	27	28
29	30	31				



KIT DE MUESTREO

Solicitudes: A partir del 15 de SEPTIEMBRE

A toda persona o entidad interesada

Material para estudiar el estado ecológico de la costa.

- Análisis de los parámetros del agua: oxígeno disuelto, pH, nitratos...
- Cuestionarios, guías y material complementario

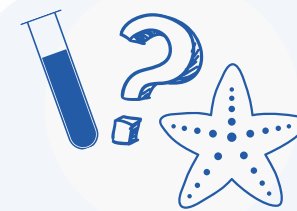

SALIDA FORMATIVA

Inscripciones: A partir del 15 de SEPTIEMBRE

A toda persona interesada

Experiencias para conocer el programa y la utilización de los materiales de muestreo.

- Se celebrarán los días 3 y 4 de octubre (viernes y sábado). A elegir.
- Lugar: por determinar. +info más adelante.

*Las fechas indicadas son orientativas y pueden variar. Las fechas definitivas se publicarán al comienzo del curso.



AZTERKOSTA TXIKI

Solicitudes: del 22 de SEPTIEMBRE al 5 de OCTUBRE

Actividad dirigida a centros escolares con Ed. Infantil y Primaria

Descubre la costa sin salir de clase. El material se ofrece en préstamo en tres tandas diferentes:

1. Octubre-Diciembre / 2. Enero-Marzo / 3. Abril-Junio

TÍTERES ITSASMINEZ



Una actuación teatral llena de luz y color.

El centro solicitante deberá abonar 250 € (IVA incl.)

Las actuaciones se ofrecerán de OCTUBRE a FEBRERO



EXPOSICIÓN

Solicitudes: del 6 al 19 de OCTUBREk 19 ra

Centros escolares y culturales, Ayuntamientos....
cualquier entidad interesada.

Disfruta de la exposición durante dos semanas.

Junto a los paneles se ofrece una guía para trabajar los contenidos

Se puede solicitar para tenerla de octubre a junio



FIN DE LA CAMPAÑA

19 DE DICIEMBRE

Último día para enviar los resultados de los muestreo.

Fecha límite para presentar los dibujos y fotografías para el concurso.



En septiembre se colgarán los formularios de inscripción de las actividades en www.euskadi.eus/aztertu, junto a la información ampliada.

Compartiremos la información vía correo electrónico antes de iniciarse los plazos de solicitud.

INICIO

IBAIALDE

DEL 9 DE FEBRERO AL 19 DE JUNIO 2026

SEPTIEMBRE OCTUBRE NOVIEMBRE DICIEMBRE ENERO FEBRERO MARZO ABRIL MAYO JUNIO



KIT DE MUESTREO

Solicitudes: a partir del 9 de FEBRERO

A toda persona o entidad interesada

Material para analizar el estado ecológico de un río / arroyo

- Análisis de los parámetros del agua: oxígeno disuelto, pH, nitratos...
- Cuestionarios, guías y material complementario



SALIDA FORMATIVA

Inscripciones: a partir del 3 de FEBRERO

A toda persona interesada

Experiencias para conocer el programa y la utilización de los materiales de muestreo.

- Se celebrarán los días 13 y 14 de marzo (viernes y sábado). A elegir.
- Lugar: por determinar. +info más adelante.

*Las fechas indicadas son orientativas y podrían estar sujetas a cambios. Las fechas definitivas se publicarán al inicio del curso.



IBAIALDE TXIKI

Solicitudes: del 16 de FEBRERO al 1 de MARZO

Actividad dirigida a centros escolares con Ed. Infantil y Primaria

Conoce el ecosistema fluvial sin salir de clase. El material se ofrece en préstamo en tres turnos diferentes:

1. Abril-Junio 2025 / 2. Octubre-Diciembre 2025 / 3. Enero-Marzo 2026

TÍTERES ERREKA MARI



La última lamia de Euskal Herria nos advertirá de la importancia de cuidar el río.

El centro solicitante deberá abonar 250 € (IVA incl.)

Las actuaciones se ofrecerán de MARZO a JUNIO



EXPOSICIÓN

Solicitudes: del 2 al 15 de MARZO

Centros escolares y culturales, Ayuntamientos... cualquier entidad interesada.

Disfruta de la exposición durante dos semanas.

Junto a los paneles se ofrece una guía para trabajar los contenidos

Se puede solicitar para tenerla hasta febrero de 2026



FIN DE LA CAMPAÑA

19 DE JUNIO

Último día para enviar los resultados de los muestreo.

Fecha límite para presentar los dibujos y fotografías para el concurso.



En septiembre se colgarán los formularios de inscripción de las actividades en www.euskadi.eus/aztertu, junto a la información ampliada.

Compartiremos la información vía correo electrónico antes de iniciarse los plazos de solicitud.



INICIO

NATURA

DEL 15 DE SEPTIEMBRE AL 19 DE DICIEMBRE DEL 2025

SEPTIEMBRE OCTUBRE NOVIEMBRE DICIEMBRE ENERO FEBRERO MARZO ABRIL MAYO JUNIO

Septiembre 2025						
Lu	Ma	X	Ju	Vi	Sa	Do
1	2	3	4	5	6	7
8	9	10	11	12	13	14
15	16	17	18	19	20	21
22	23	24	25	26	27	28

Octubre 2025						
Lu	Ma	X	Ju	Vi	Sa	Dg
			1	2	3	4
5	6	7	8	9	10	11
12	13	14	15	16	17	18
19	20	21	22	23	24	25
26	27	28	29	30	31	

Noviembre 2025						
Lu	Ma	X	Ju	Vi	Sa	Do
					1	2
3	4	5	6	7	8	9
10	11	12	13	14	15	16
17	18	19	20	21	22	23
24	25	26	27	28	29	30

Abril 2026						
Lu	Ma	X	Ju	Vi	Sa	Do
			1	2	3	4
5	6	7	8	9	10	11
12	13	14	15	16	17	18
19	20	21	22	23	24	25
26	27	28	29	30		

Junio 2026						
Lu	Ma	X	Ju	Vi	Sa	Do
1	2	3	4	5	6	7
8	9	10	11	12	13	14
15	16	17	18	19	20	21
22	23	24	25	26	27	28
29	30					



KIT DE ESTUDIO

Solicitudes: a partir del 15 de SEPTIEMBRE

A toda persona o entidad interesada

Material para el estudio de la biodiversidad y del estado ecológico de un ecosistema o espacio natural

- Cuestionarios, guías y material de investigación



SALIDA FORMATIVA

Inscripciones: a partir del 15 de SEPTIEMBRE

A toda persona interesada

Una oportunidad única para visitar dos espacios naturales protegidos y conocer el material de investigación

- El 14 de noviembre y el 17 de abril.
- Lugares: por determinar. +info más adelante.

*Las fechas indicadas son orientativas y podrían estar sujetas a cambios. Las fechas definitivas se publicarán al inicio del curso.



NATURA TXIKI

Solicitudes: del 22 de SEPTIEMBRE al 5 de OCTUBRE

Actividad dirigida a centros escolares con Ed. Infantil y Primaria

Conoce la biodiversidad local sin salir de clase. El material se ofrece en préstamo en tres turnos diferentes:

1. Octubre-Diciembre / 2. Enero-Marzo / 3. Abril-Junio

TEATRO ARIN-ARIN ERBIA

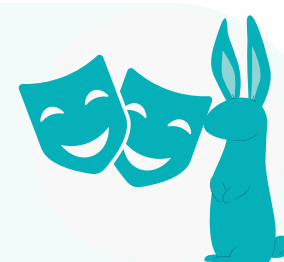

Una joven liebre nos advierte sobre la necesidad de cuidar los ecosistemas cercanos.

El centro solicitante deberá abonar 250 € (IVA incl.)

Las actuaciones se ofrecerán de OCTUBRE a JUNIO



FIN DE LA CAMPAÑA

19 DE JUNIO

Último día para enviar los resultados de los estudios



En septiembre se colgarán los formularios de inscripción de las actividades en www.euskadi.eus/aztertu, junto a la información ampliada.

Compartiremos la información vía correo electrónico antes de iniciarse los plazos de solicitud.



INICIO

OTRAS ACTIVIDADES

A LO LARGO DEL CURSO ESCOLAR 2025-2026

SEPTIEMBRE OCTUBRE NOVIEMBRE DICIEMBRE ENERO FEBRERO MARZO ABRIL MAYO JUNIO



Abril 2026						
Lu	Ma	X	Ju	Vi	Sa	Do
		1	2	3	4	5
6	7	8	9	10	11	12
13	14	15	16	17	18	19
20	21	22	23	24	25	26
27	28	29	30			

Mayo 2026						
Lu	Ma	X	Ju	Vi	Sa	Do
				1	2	3
4	5	6	7	8	9	10
11	12	13	14	15	16	17
18	19	20	21	22	23	24
25	26	27	28	29	30	31

Junio 2026						
Lu	Ma	X	Ju	Vi	Sa	Do
1	2	3	4	5	6	7
8	9	10	11	12	13	14
15	16	17	18	19	20	21
22	23	24	25	26	27	28
29	30					

Julio 2026						
Lu	Ma	X	Ju	Vi	Sa	Do
		1	2	3	4	5
6	7	8	9	10	11	12
13	14	15	16	17	18	19
20	21	22	23	24	25	26
27	28	29	30			



AZTERTU ETXEAN

Del 20 de ABRIL al 13 de JUNIO

Algo más que un JUEGO DE PREGUNTAS:

Una nueva oportunidad para aprender, jugar y explorar sobre el mundo que nos rodea de una manera divertida y educativa.

- Nuevas preguntas cada semana.
- Para todo el mundo.
- Fácil y sin compromiso.
- Recomendable a partir de 12 años.



EKINAREN EGUNA

22 de MAYO

Cada año, en la semana del 22 de mayo, celebramos el Día Internacional de la Diversidad Biológica con una gran misión: pasar a la acción para ayudar al planeta.

- Con el grupo ganador de la anterior edición de EGINAREN ASTEA realizamos una actividad especial: limpiar un tramo de río, arrancar plantas invasoras.
- También se hace una gymkana familiar en la que además de divertirse, las familias son conscientes del problema de los residuos que llegan a nuestros entornos naturales. La fecha está por determinar.



EKINAREN ASTEA

Del 18 al 24 de MAYO

Actividad dirigida a toda persona que esté interesada

A lo largo de toda una semana cualquier colectivo puede sumarse: colegios, asociaciones, familias y todo aquel que quiera aportar su granito de arena ¡Las posibilidades son infinitas! Organiza tu actividad ambiental y forma parte del cambio.



NATURAZALEAK

30 de JUNIO y 7 de JULIO

Mochila exploradora para niños y niñas de 6 a 12 años.

Durante el curso se repartirán materiales en diferentes localidades.



*Las fechas indicadas son orientativas y podrían estar sujetas a cambios. Las fechas definitivas se publicarán al inicio del curso.



En septiembre se colgarán los formularios de inscripción de las actividades en www.euskadi.eus/aztertut, junto a la información ampliada.

Compartiremos la información vía correo electrónico antes de iniciarse los plazos de solicitud.