

NOTAS:

- LIMITE DE PROPIEDAD IDE.
- LIMITES PARCELARIOS DE PROPIEDAD IDE.
- x - REPOSICION DEL VALLADO PERIMETRAL EXISTENTE PARA CERCA DE ANIMALES.
- ▶ CONDUCCIÓN PRIVADA DE AGUAS NO TRATADAS.

- 1.- SE TALARÁN LOS ÁRBOLES QUE SE VEAN AFECTADOS POR LA EJECUCIÓN DE LA OBRA Y SE ACOPIARÁ LA MADERA EN EL LUGAR INDICADO POR EL PROPIETARIO.
- 2.- EL TRAZADO DE LOS CAMINOS VECINALES EXISTENTES ACTUALMENTE Y QUE DESAPARECEN CON EL TALUD DE DESMONTE, DEBERÁN SER REPLANTEADOS CON EL PROPIETARIO DEL TERRENO DONDE SE ENCONTRARÁ DICHO TALUD DE DESMONTE. EN EL PLANO QUEDAN INDICADOS DICHSO TRAZADOS Y PERFILES DE FORMA ORIENTATIVA, VIENDOSE SOBRE EL TERRENO AL EJECUTAR EL MOVIMIENTOS DE TIERRAS LA IDONEIDAD DE LOS MISMOS. POR MOTIVOS DE SEGURIDAD EL TALUD DE DESMONTE DEBERÍA QUEDAR VALLADO.

REFERENCIAS:

- MOVIMIENTO DE TIERRAS, SIPL. N° 1.043.153.
- PERFILES LONGITUDINALES Y SECCIÓN DE LOS CAMINOS, SIPL. N° 1.043.217 hoja 2.

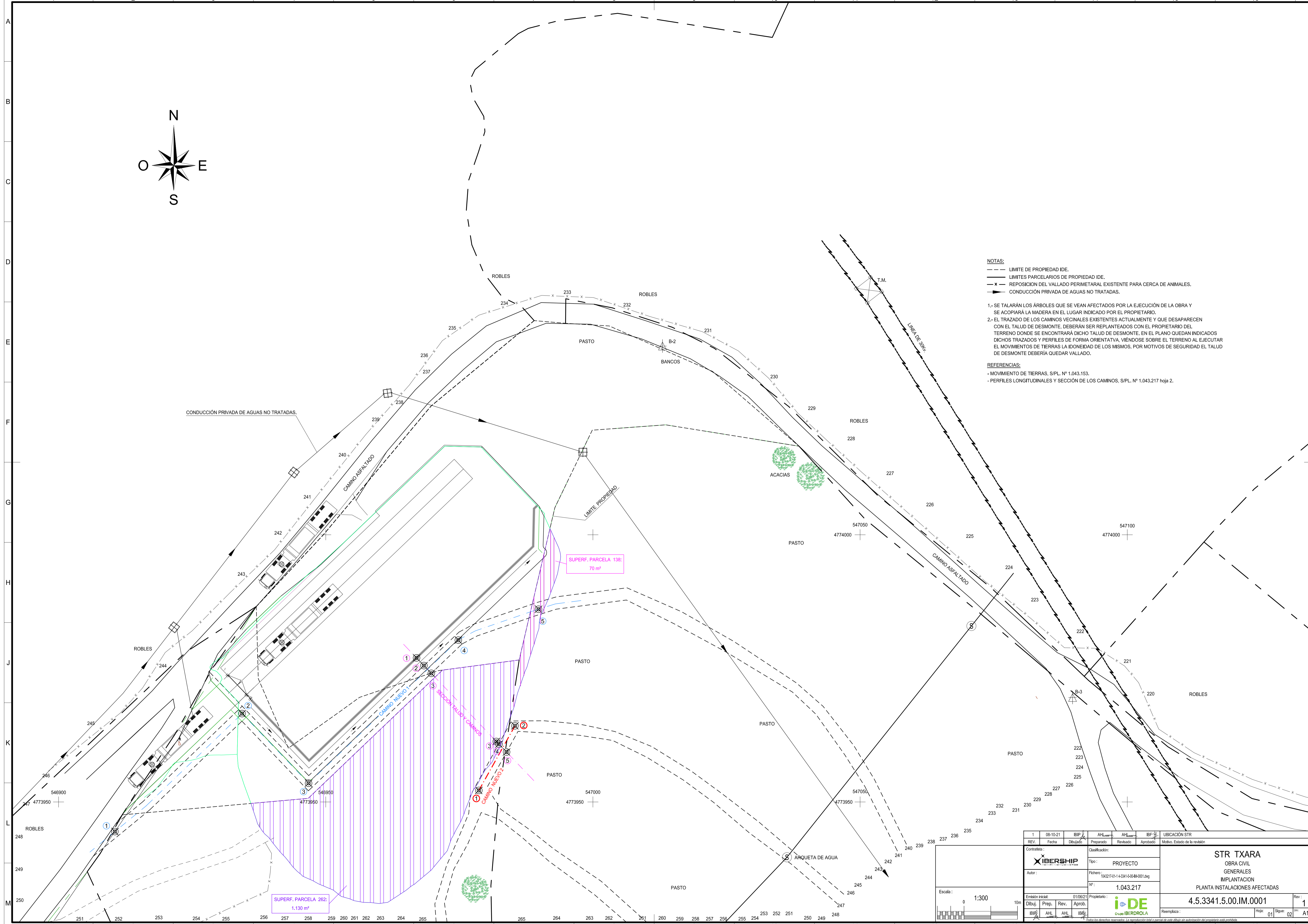

CONDUCCIÓN PRIVADA DE AGUAS NO TRATADAS.

SUPERF. PARCELA 138:
70 m²

SUPERF. PARCELA 262:
1.130 m²

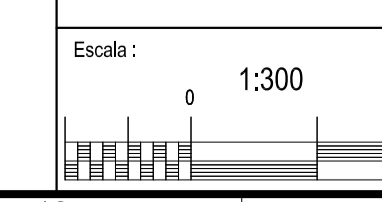

1	06-10-21	IBIP	AHL	AHL	IBF	UBICACIÓN STR
REV.	Fecha	Dibujado	Preparado	Revisado	Aprobado	Motivo. Estado de la revisión
IBERSHIP Autor:			Clasificación: Tipo: PROYECTO		STR TXARA OBRA CIVIL GENERALES IMPLANTACION PLANTA INSTALACIONES AFECTADAS	
Fichero: 1043217-01-14-3341-500-IB001.dwg N°: 1.043.217			Propietario:		4.5.3341.5.00.IM.0001	
Emisión inicial: 01/06/21 Dibuj: IBIP, Prep: AHL, Rev: AHL, Aprob: IBIP			Propietario:		Reemplaza:	
Escala: 1:300			Propietario:		Hoja: 01 Sigua: 02	