

0:\Proyectos\...L5.7: Delineación y planos\PLANOS\PLANOS ETS\TRAMO 2\02.2 PLANOS SEPARADOS\L5-AG-21-980-A.dwg

SECCION TIPO DE ZANJA (4.50>H>1.50)

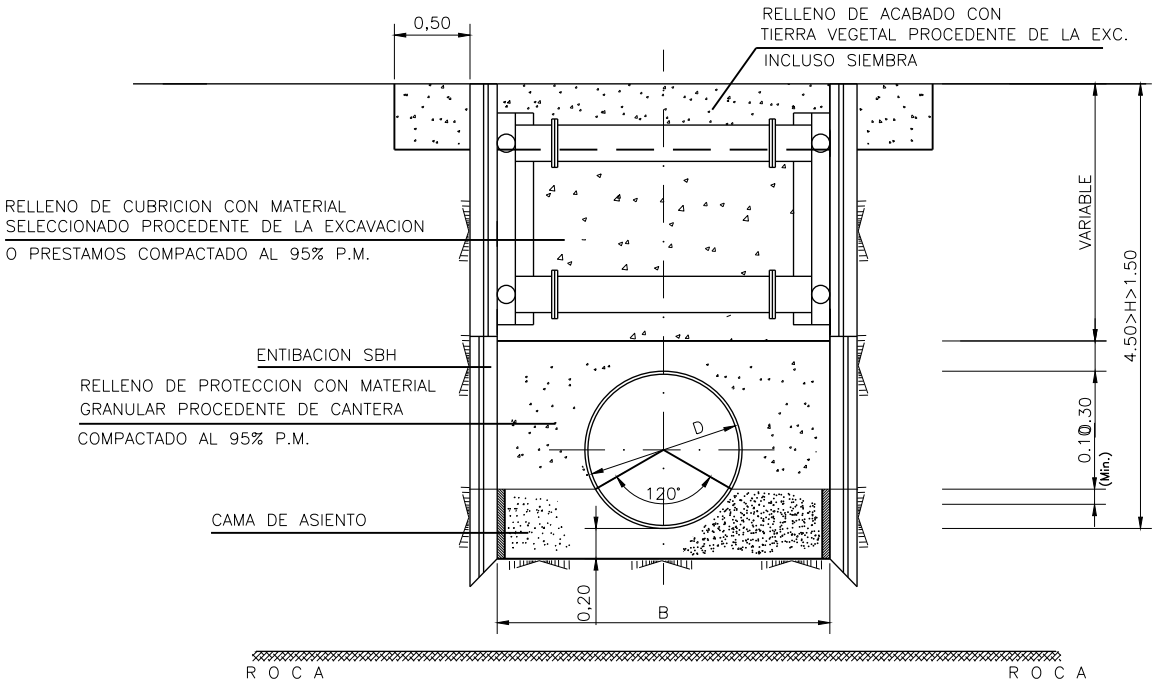

SECCION EN ZONA URBANIZADA (4.50>H>1.50)

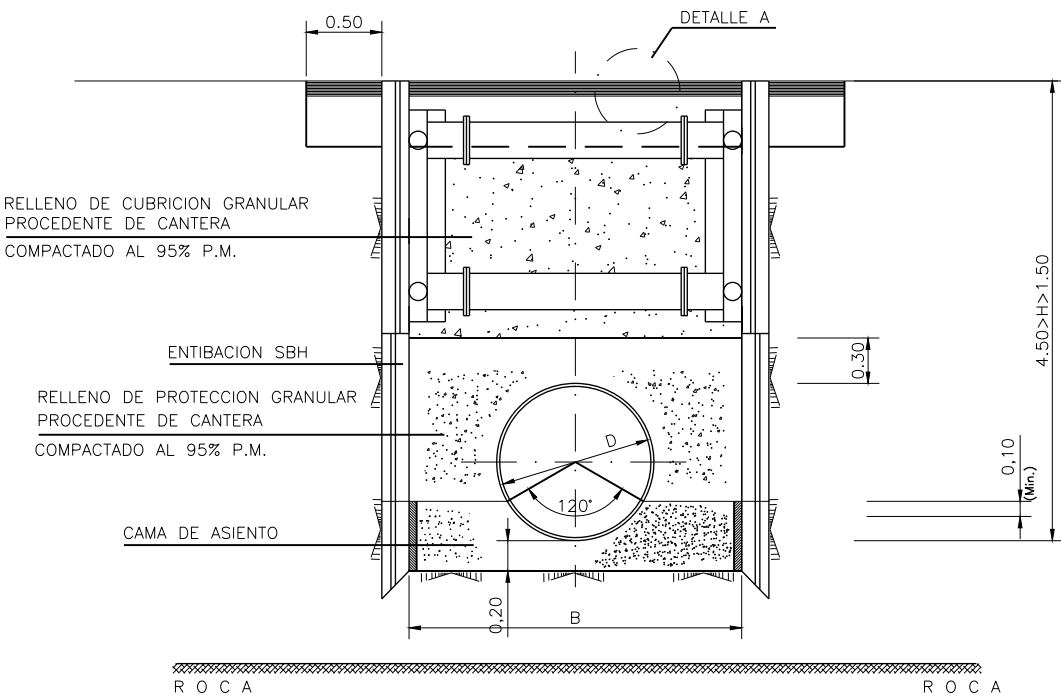

SECCION TIPO DE ZANJA (H>4.50)

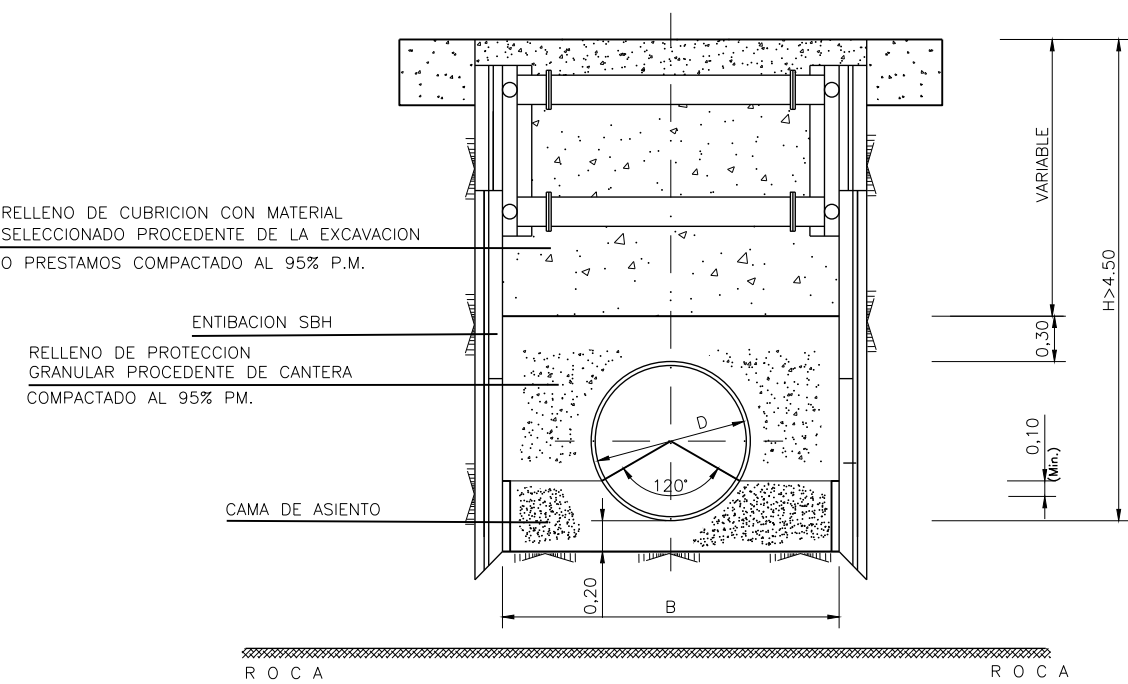

SECCION EN ZONA URBANIZADA (H≤1.50)

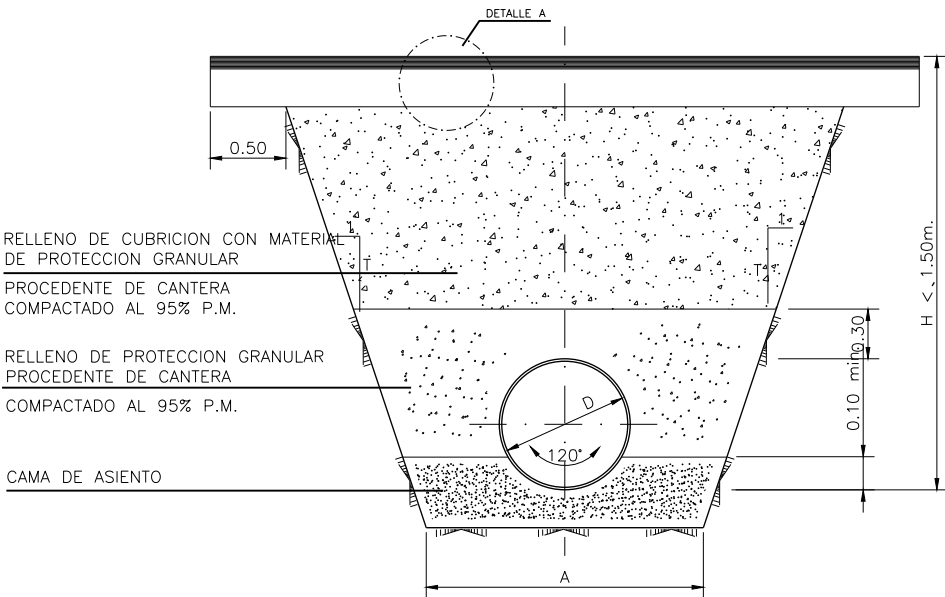

OHARRAK :
NOTAS :

CARACTERISTICAS DE LOS MATERIALES Y COEFICIENTES DE SEGURIDAD

	TIPO Y CARACTERISTICAS RESISTENTES		CONTROL DE MATERIALES Y COEFICIENTE DE SEGURIDAD	
	DE LIMPIEZA ESTRUCTURAL	HM-15/P/35/1 HA-25/P/25/1lo	REDUCIDO NORMAL	$\gamma_c=1,5$
ACERO HORMIGON				
PASIVO		B-500-S	NORMAL	$\gamma_s=1,15$
CONTROL DE EJECUCION	NORMAL	COEFICIENTE DE MAYORACION DE ACCIONES		$\gamma_g=1,35$ $\gamma_q=1,50$

D	A(min.)
1800	3.00
1500	2.80
800	2.00
600	1.80
500	1.60
400	1.40
300	1.20
200	1.00

LA CAMA DE ASIENTO SERA DE ARENA PARA TUBOS DE FUNDICIÓN, DE HORMIGÓN PARA TUBOS DE HORMIGÓN Y DE MATERIAL GRANULAR PARA TUBOS DE PVC.

EL TALUD DE LAS PAREDES LATERALES DE LA ZANJA SERA, COMO MINIMO, EL RECOMENDADO EN EL INFORME GEOTÉCNICO, ENTIBANDOSE SI FUERA NECESARIO.

CUANDO LA TUBERIA CIRCULE BAJO EL NIVEL FREÁTICO SE AUMENTARÁ EN 50 cm LA PROFUNDIDAD DE LA ZANJA, RELLENÁNDOSE ESTOS 20 cm CON MATERIAL FILTRANTE Y PROTEGIENDO MEDIANTE UN GEOTEXTIL PARA EVITAR SU COLMATACIÓN.

CUANDO LA PENDIENTE SEA INFERIOR AL 1% O SUPERIOR AL 20% LA CAMA DE ARENA SE SUSTITUIRÁ POR CAMA DE HORMIGÓN.

A	PROYECTO - PRIMERA EMISIÓN	JUL.21	MAHC	ETS	
REV.	CLASE DE MODIFICACION	FECHA	NOMBRE	COMP.	OBRA

BIRAZTERTZEAK REVISIONES

AHOLKULARIA CONSULTOR	INGENIARI EGILEA INGENIERO AUTOR
epi	FUGRUM
	MIGUEL ANGEL HERRERA COSSIO Ingeniero de caminos

REFERENCIA CONSULTOR	REFERENCIA
	L5-AG-21-980-A

EUSKO JAURLARITZA



GOBIERNO VASCO

LURRALDE PLANGINTZA
ETXEBIZITZA ETA GARRAIO SAILA

DEPARTAMENTO DE PLANIFICACIÓN
TERRITORIAL, VIVIENDA Y TRANSPORTES



euskal trenbide sarea

PROIEKTUAREN IKUSKAPENA ETA ZUZENDARITZA
INSPECCION Y DIRECCION DEL PROYECTO

ESKALA ORIGINALA:
ESCALA ORIGINAL

1/25

EN DIN A1

0 0.25 0.75 1.25

ESKALA GRAFIKOA
ESCALA GRAFICA

PROIEKTU IZENBURUA
TITULO DEL PROYECTO

BILBOKO METROPOLI-TREN BIDEAREN 5. LINEAKO
ERAIKUNTZA PROIEKTUA. APERRIBAI - GALDAKAO TARTEA
PROYECTO CONSTRUCTIVO DE LA LINEA 5 DEL FERROCARRIL
METROPOLITANO DE BILBAO. TRAMO APERRIBAI - GALDAKAO

PLANU - IZENBURUA
TITULO DEL PLANO

SERVICIOS AFECTADOS
DETALLES
SANEAMIENTO

PLANU-ZNB / N. PLANO

16.3.3

ORRIA / HOJA

2 SIGUE 3