

MODULACIÓN DE REJILLA

ESCALA= 1:20
4 MODULOS DE 1000 x 1000
4 MODULOS DE 1000 x 950
4 MODULOS DE 1000 x 875
4 MODULOS DE 950 x 875

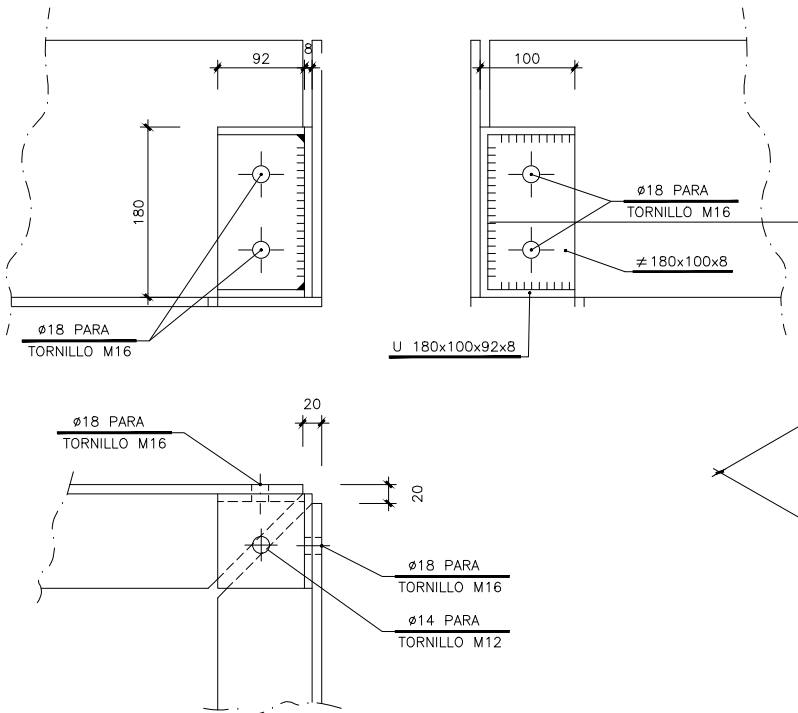

DETALLE 1
Escala 1:4

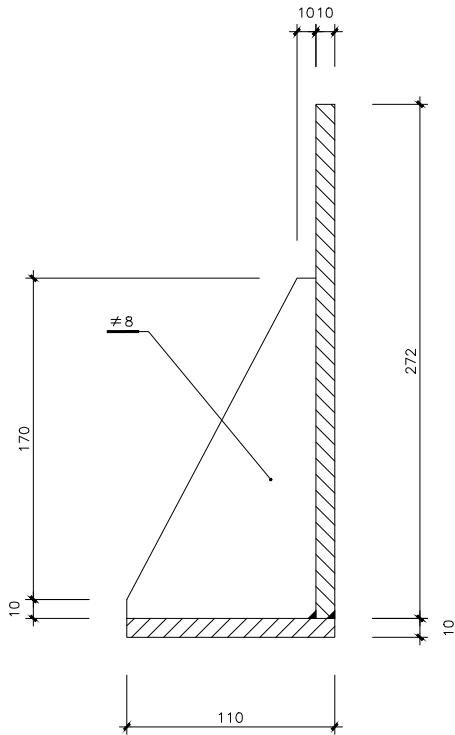

DETALLE 2 – MARCO Y CARTELA
Escala 1:2

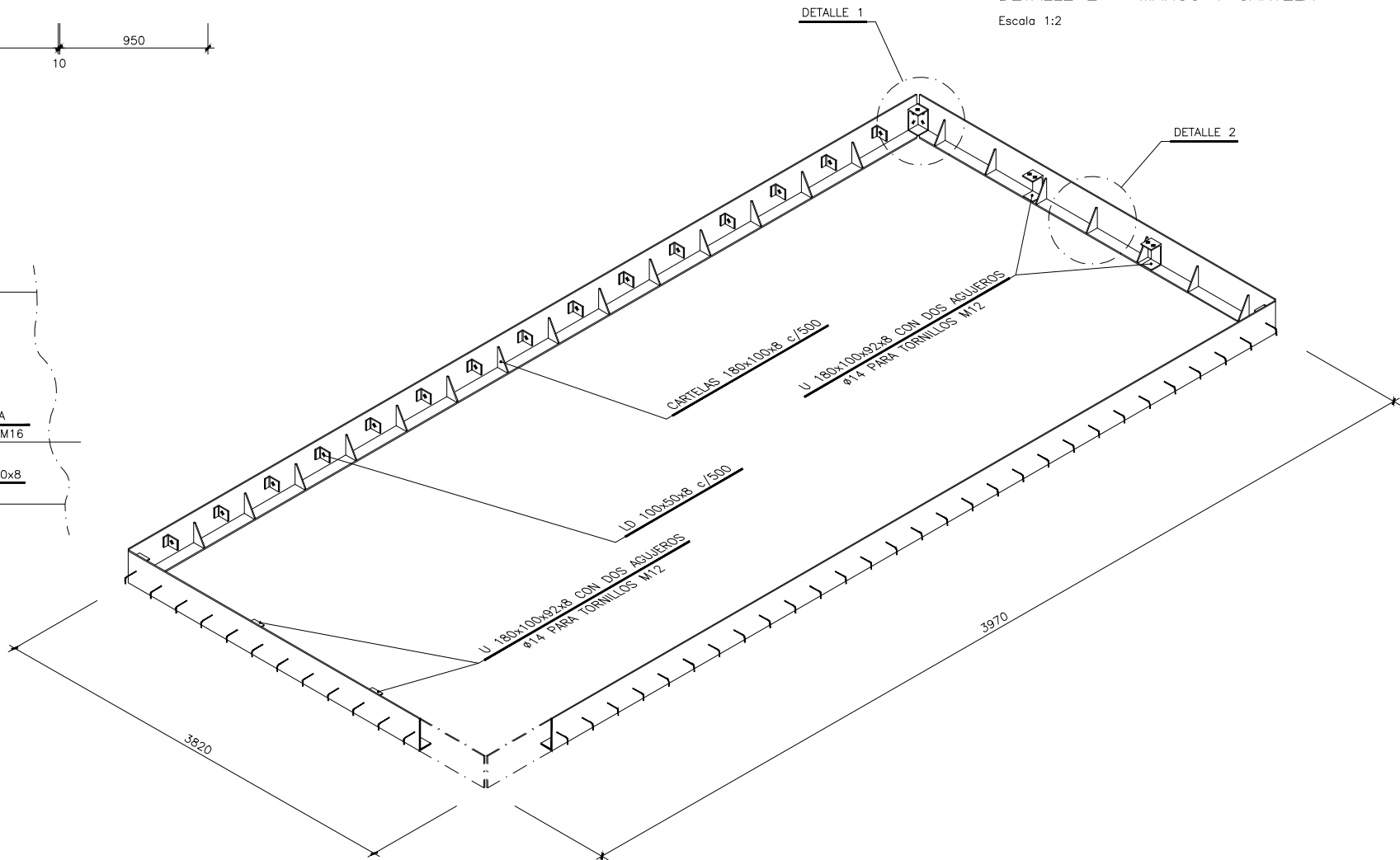

OHARRAK :
NOTAS :

- CON LAS MEDIDAS TEORICAS, FABRICAR MARCO (NO GALVANIZAR).
- CONSTRUIR VIGAS Y TRAMEX GALVANIZADOS LAS MEDIDAS DE LOS TRAMEX SERAN RIGUROSAS (+0,-2).
- PRESENTAR EL CONJUNTO EN TALLER, EN PLANO HORIZONTAL, Y TALADRAR.
- SIN NEOPRENOS, VOLVER A PRESENTAR LA OBRA PARA EL HORMIGONADO DEL MARCO CON TORNILLOS PROVISIONALES.
- SUPLEMENTAR LAS VIGAS AJUSTANDOSE AL PERALTE. CORTAR LA CHAPA AJUSTANDOSE AL PERALTE. PREVER DIFERENCIA POR NEOPRENO.
- NO COLOCAR NEOPRENOS NI TORNILLERIA DEFINITIVA HASTA METER VENTILADORES.
- TODA LA PERFILERIA SERA GALVANIZADA EN CALIENTE.

COTAS EN MILIMETROS

A	PROYECTO – PRIMERA EMISIÓN	JUL.21	MAHC	ETS	
REV.	CLASE DE MODIFICACION	FECHA	NOMBRE	COMP.	OBRA
BIRAZTERTZEAK REVISIONES					
AHOLKULARIA CONSULTOR		INGENIARI EGILEA INGENIERO AUTOR			
epi		FUGRUM			
REFERENCIA CONSULTOR		REFERENCIA			
		L5-AG-21-681-A			

EUSKO JAURLARITZA

GOBIERNO VASCO

LURRALDE PLANGINTZA, ETXEBIZITZA ETA GARRAIO SAILA

DEPARTAMENTO DE PLANIFICACIÓN TERRITORIAL, VIVIENDA Y TRANSPORTES

euskal trenbide sarea
PROIEKTUAREN IKUSKAPENA ETA ZUZENDARITZA
INSPECCION Y DIRECCION DEL PROYECTO

ESKALA ORIGINAL:
ESCALA ORIGINAL
1/20
EN DIN A1

0 200 600 1000mm.

ESKALA GRAFIKOA
ESCALA GRAFICA

PROIEKTU IZENBURUA
TITULO DEL PROYECTO
BILBOKO METROPOLI–TRENBIDEAREN 5. LINEAKO ERAIKUNTZA PROIEKTUA. APERRIBAI – GALDAKAO TARTEA
PROYECTO CONSTRUCTIVO DE LA LÍNEA 5 DEL FERROCARRIL METROPOLITANO DE BILBAO. TRAMO APERRIBAI – GALDAKAO

PLANU – IZENBURUA
TITULO DEL PLANO
O.S.–6 VENTILACIÓN DE EMERGENCIA C/NAFARROA
DETALLES
REJILLAS DE VENTILACION PLANTAS Y DETALLES

PLANU–ZNB / N. PLANO
10.5.4
ORRIA / HOJA
1 SIGUE 2