

O:\Proyectos\L5.7. Delineación y planos\PLANOS\PLANOS ETS\TRAMO 2\02.2. PLANOS SEPARADOS\L5-AG-21-664-A.dwg

ARMADURA

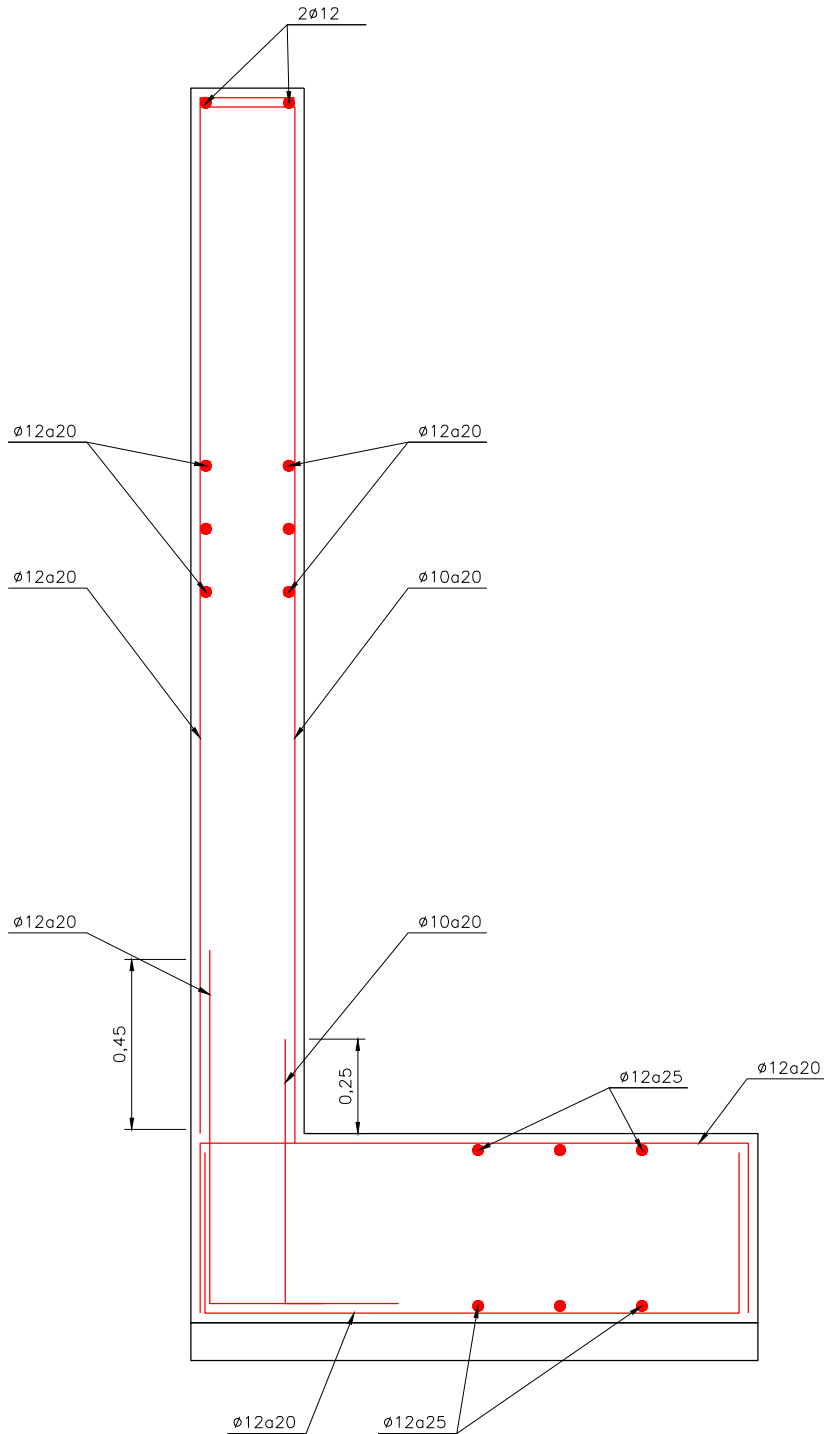

CUADRO DE MATERIALES				
ELEMENTO		TIPO	CONTROL	RECUBIMIENTO MÍNIMO (mm.)
HORMICÓN	CIMENTACIONES	HA-30/B/20/Ila	ESTADÍSTICO	50
	ALZADO	HA-30/B/20/Ila	ESTADÍSTICO	50
	LIMPIEZA	fck = 15N/mm ²	-	-
ACERO	PASIVO	B500S	NORMAL	-
CONTROL DE EJECUCIÓN			INTENSO	

OHARRAK :
NOTAS :

A	PROYECTO - PRIMERA EMISIÓN	JUL 21	MAHC	ETS	
REV.	CLASE DE MODIFICACION	FECHA	NOMBRE	COMP	OBRA
BIRAZTERTZEAK REVISIONES					
AHOLKULARIA CONSULTOR			INGENIARI EGILEA INGENIERO AUTOR		
epi			FUGRUM		
REFERENCIA CONSULTOR			REFERENCIA		
			L5-AG-21-664-A		

EUSKO JAURLARITZA



GOBIERNO VASCO

LURRALDE PLANGINTZA,
ETXEBIZITZA ETA GARRAIO SAILA

DEPARTAMENTO DE PLANIFICACIÓN
TERRITORIAL, VIVIENDA Y TRANSPORTES



euskal trenbide sarea

PROIEKTUAREN IKUSKAPENA ETA ZUZENDARITZA
INSPECCION Y DIRECCION DEL PROYECTO

ESKALA ORIGINAL:
ESCALA ORIGINAL
1/10
EN DIN A1

0 0.1 0.3 0.5

ESKALA GRAFIKOA
ESCALA GRAFICA

PROYECTO IZENBURUA
TÍTULO DEL PROYECTO
BILBOKO METROPOLI-TRENBIDEAREN 5. LINEAKO
ERAIKUNTZA PROIEKTUA. APERRIBAI - GALDAKAO TARTEA
PROYECTO CONSTRUCTIVO DE LA LINEA 5 DEL FERROCARRIL
METROPOLITANO DE BILBAO. TRAMO APERRIBAI - GALDAKAO

PLANU - IZENBURUA
TÍTULO DEL PLANO
OBRAS SINGULARES
OS-10. SALIDA DE EMERGENCIA DE ABUSU
ESTRUCTURAS.MUROS. ARMADURA

PLANU-ZNB / N. PLANO
10.2.8
ORRIA / HOJA
11 SIGUEFIN