

0:\Proyectos\L5.7. Delineación y planos\PLANOS\PLANOS ETS\TRAMO 2\02.2. PLANOS SEPARADOS\L5-AG-21-290-A.dwg

SECCION TIPO 1

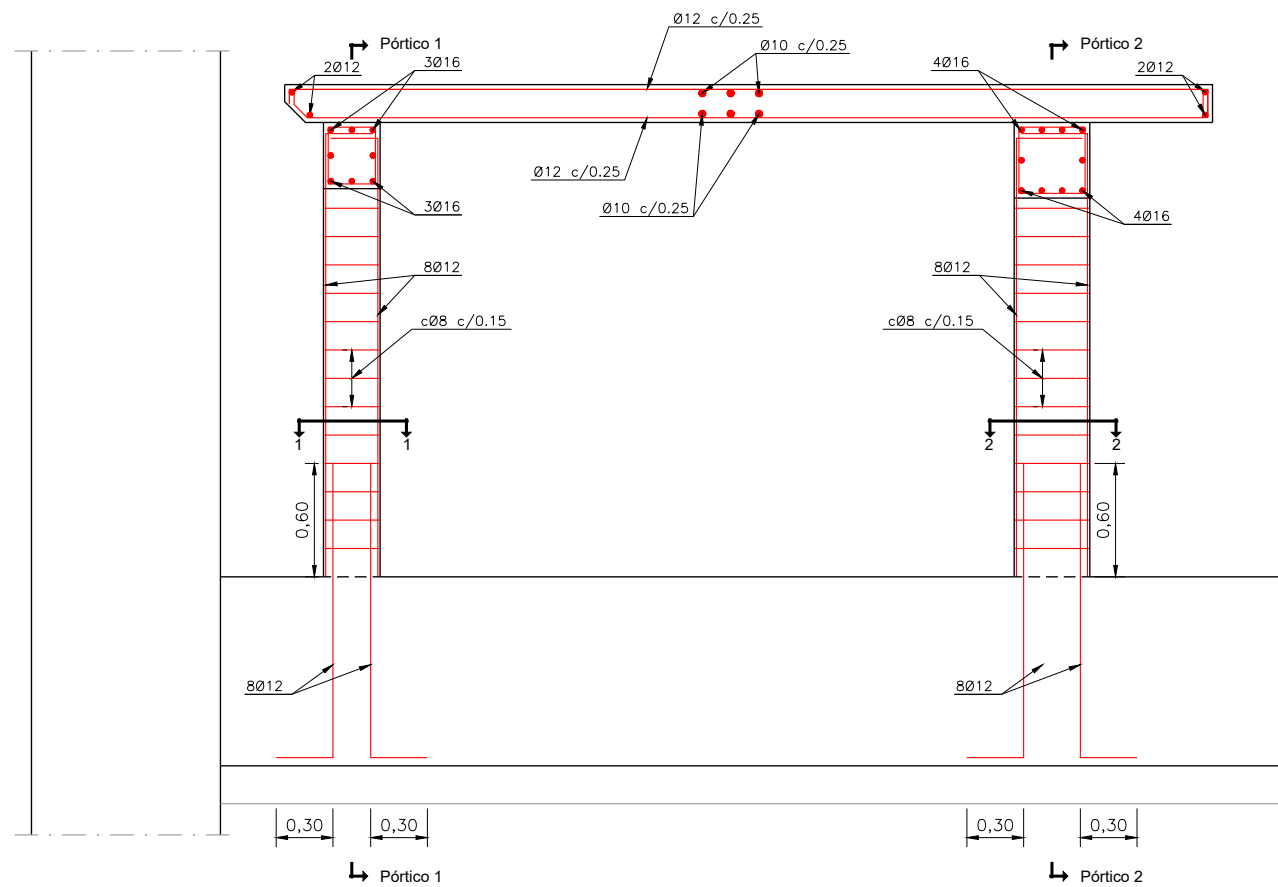

SECCION 1-1 (PILAR 30X30)

Escala 1/10

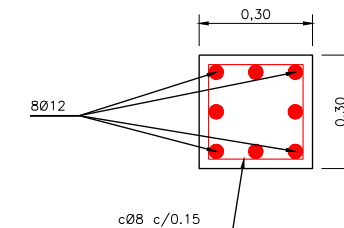

SECCION 2-2 (PILAR 40X40)

Escala 1/10

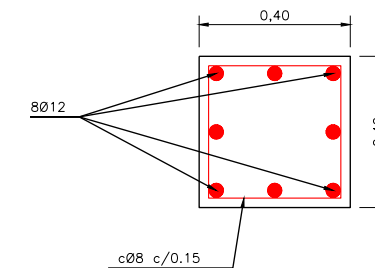

SECCION TIPO 2

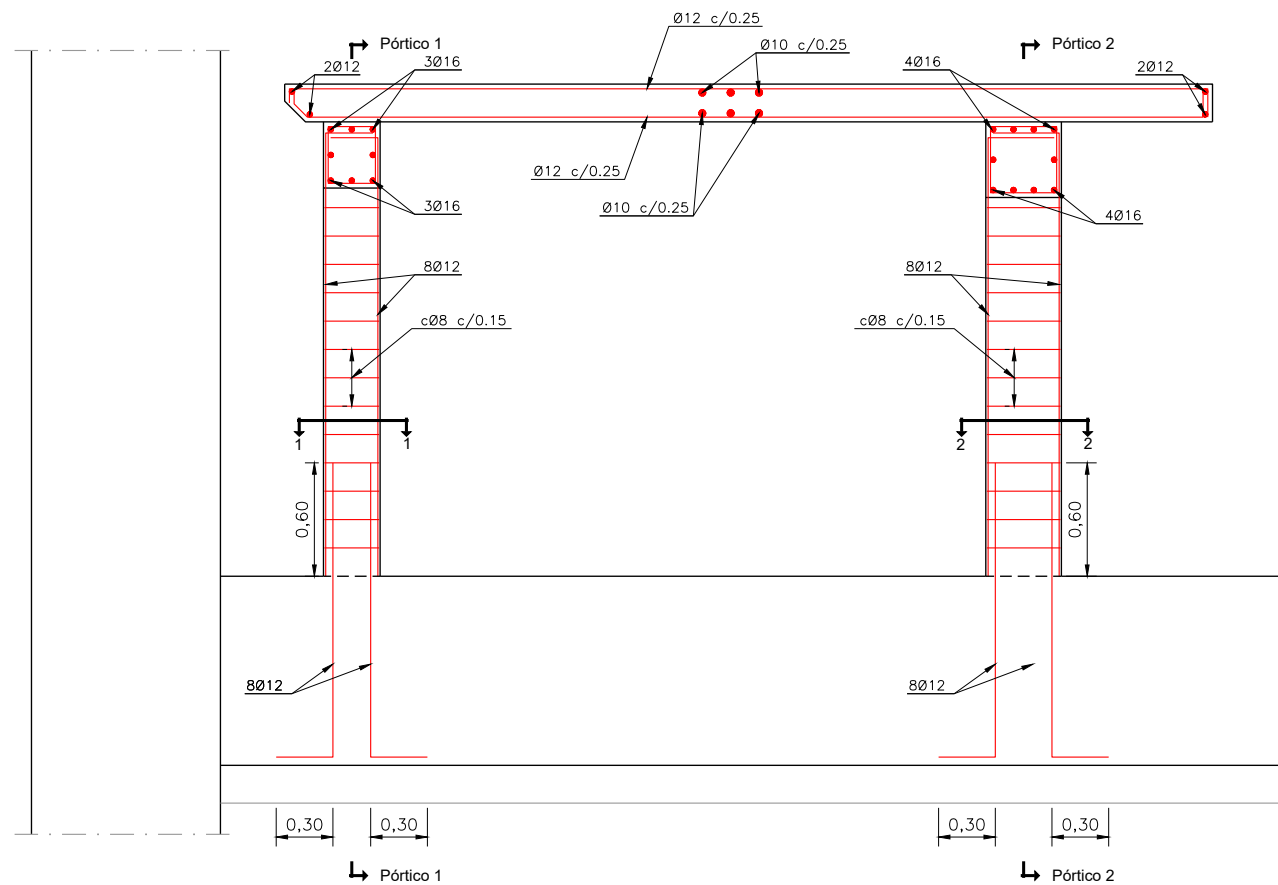

| CUADRO DE MATERIALES | | | | |
|----------------------|---------------|----------------|-------------|---------------------------|
| ELEMENTO | | TIPO | CONTROL | RECUBIMIENTO MÍNIMO (mm.) |
| HORMIGÓN | CIMENTACIONES | HA-30/B/20/Ila | ESTADÍSTICO | 50 |
| | ALZADO | HA-30/B/20/Ila | ESTADÍSTICO | 50 |
| | PANTALLA | HA-30/B/20/Ila | ESTADÍSTICO | 70 |
| | LIMPIEZA | fck = 15N/mm² | - | - |
| ACERO | PASIVO | B500S | NORMAL | - |
| CONTROL DE EJECUCIÓN | | | INTENSO | |

OHARRAK :
NOTAS :

| | | | | | |
|------|----------------------------|--------|--------|------|------|
| A | PROYECTO - PRIMERA EMISIÓN | JUL 21 | MAHC | ETS | |
| REV. | CLASE DE MODIFICACION | FECHA | NOMBRE | COMP | OBRA |

BIRAZTERTZEAK
REVISIONES

| | |
|-------------------------------------|---|
| AHOLKULARIA CONSULTOR | INGENIARI EGILEA INGENIERO AUTOR |
| epi isa FUGRUM | MIGUEL ANGEL HERRERA COSSIO Ingeniero de caminos |

| | |
|----------------------|------------|
| REFERENCIA CONSULTOR | REFERENCIA |
|----------------------|------------|

L5-AG-21-290-A

EUSKO JAURLARITZA

GOBIERNO VASCO

LURRALDE PLANGINTZA
ETXEBIZITZA ETA GARRAIO SAILA

DEPARTAMENTO DE PLANIFICACIÓN
TERRITORIAL, VIVIENDA Y TRANSPORTES

et **s** **euskal trenbide sarea**
PROIEKTUAREN IKUSKAPENA ETA ZUZENDARITZA
INSPECCIÓN Y DIRECCIÓN DEL PROYECTO

ESKALA ORIGINAL:
ESCALA ORIGINAL

1/20

EN DIN A1

0 0.2 0.6 1

ESKALA GRAFIKOA
ESCALA GRAFICA

PROIEKTU IZENBURUA
TÍTULO DEL PROYECTO
BILBOKO METROPOLI-TRENBIDEAREN 5. LINEAKO
ERAIKUNTZA PROIEKTUA. APERRIBAI - GALDAKAO TARTEA
PROYECTO CONSTRUCTIVO DE LA LÍNEA 5 DEL FERROCARRIL
METROPOLITANO DE BILBAO. TRAMO APERRIBAI - GALDAKAO

PLANU - IZENBURUA
TÍTULO DEL PLANO
ESTACIÓN DE BENGOTXE
ESTRUCTURAS
DETALLES. ANDEN. ARMADURA

PLANU-ZNB / N. PLANO

8.5.4.10

ORRIA / HOJA

10 SIGUE 11