

Anexo I – Matriz de impacto

Estudio de Impacto

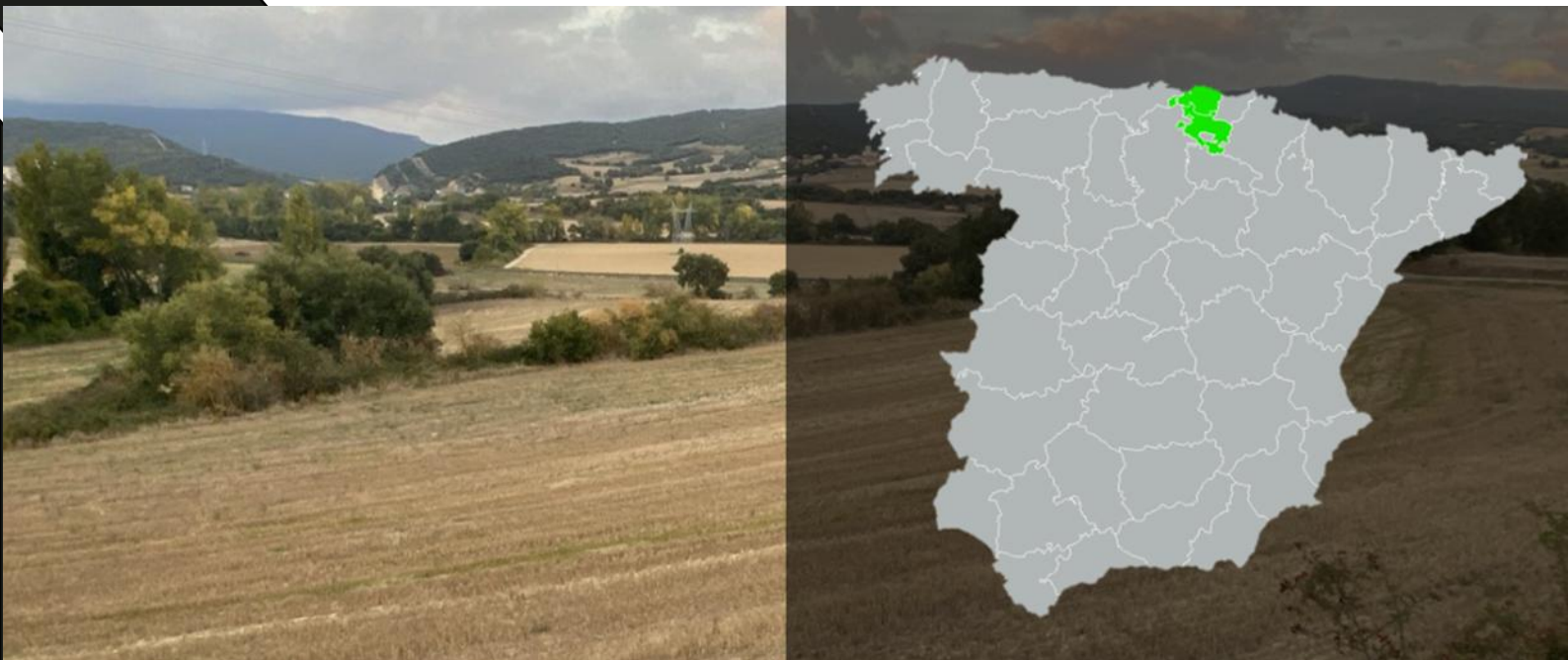

ESTUDIO DE IMPACTO AMBIENTAL DE LAS PLANTAS
SOLARES FOTOVOLTAICAS SOLARIA ZIERBENA
SOLAR 1, 5, 6, 7, 8, 9, 10, 11, 12, 13, 14, 17, 18, 21, 22, 23,
24, 25 y 29 Y SUS INFRAESTRUCTURAS DE
EVACUACIÓN DEL NUDO ZIERBENA 400





Índice

1. PROYECTO PLANTAS SOLARES FOTOVOLTAICAS SOLARIA ZIERBENA SOLAR 1, 5, 6, 7, 8, 9, 10, 11, 12, 13, 14, 17, 18, 21, 22, 23, 24, 25 Y 29 Y SUS INFRAESTRUCTURAS DE EVACUACIÓN DEL NUDO ZIERBENA 400

1.1 IDENTIFICACIÓN DE IMPACTOS

1.2 MATRIZ IDENTIFICACIÓN DE IMPACTOS AMBIENTALES PARA EL ESCENARIO

1.3 VALORACIÓN IMPACTO

1.4 GRÁFICO RESULTADOS

1.5 TABLA SÍNTESIS DE IMPACTOS

IDENTIFICACIÓN DE IMPACTOS

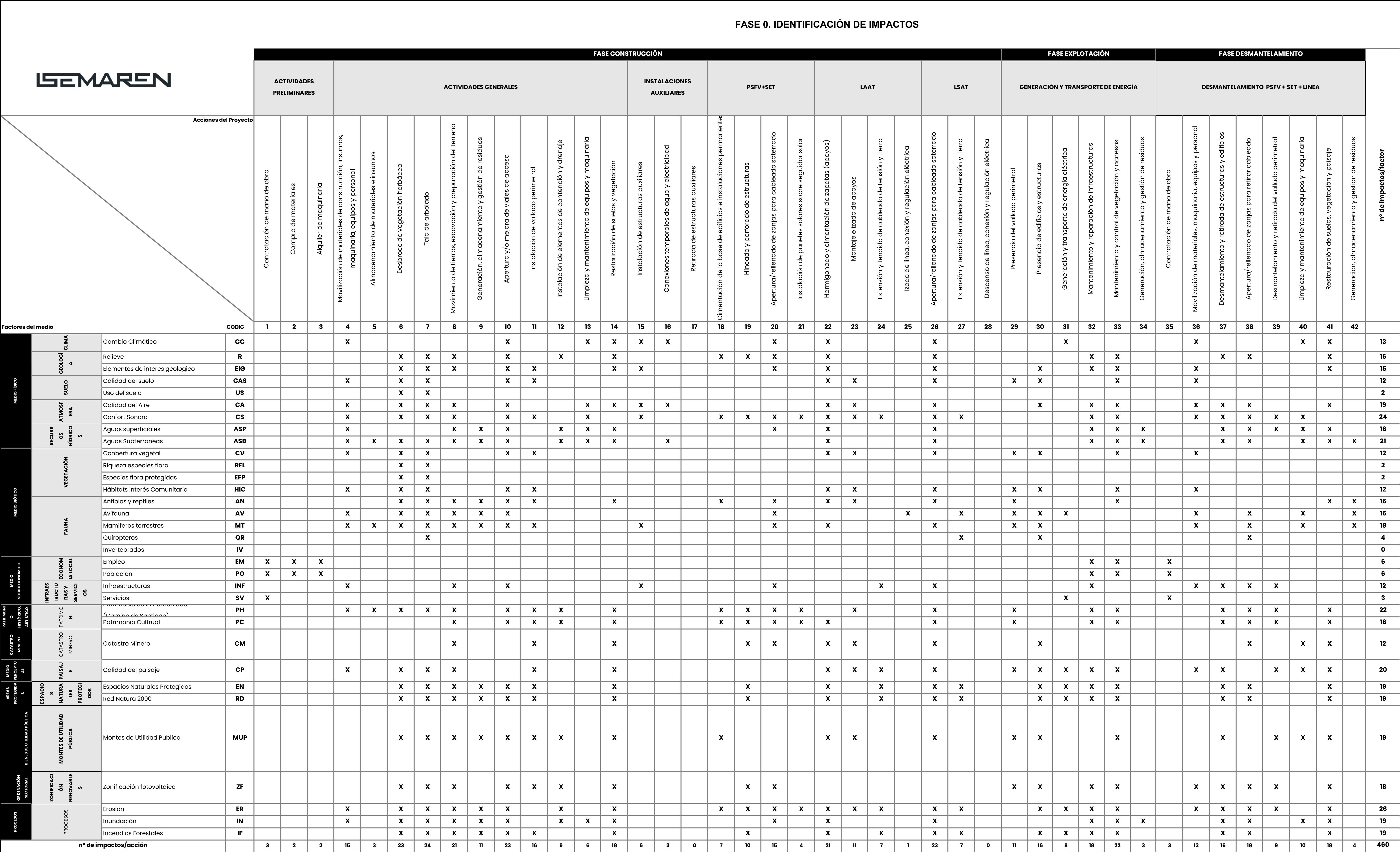

MATRIZ IDENTIFICACIÓN DE IMPACTOS

ANEXO I A- MATRIZ IDENTIFICACIÓN DE IMPACTOS AMBIENTALES PARA EL ESCENARIO																																																																																																																																																																																																																																																																																																																																																																																																																																																																																																																																																																																																																																																																										
<div> Acciones del Proyecto</div>				FASE CONSTRUCCIÓN																									FASE EXPLOTACIÓN							FASE DESMANTELAMIENTO							n° de impactos/factor																																																																																																																																																																																																																																																																																																																																																																																																																																																																																																																																																																																																																															
				ACTIVIDADES PRELIMINARES			ACTIVIDADES GENERALES										INSTALACIONES AUXILIARES			PSFV+SET			LAAT			LSAT		GENERACIÓN Y TRANSPORTE DE ENERGÍA					DESMANTELAMIENTO PSFV + SET + LINEA																																																																																																																																																																																																																																																																																																																																																																																																																																																																																																																																																																																																																																									
				Contratación de mano de obra	Compra de materiales	Alquiler de maquinaria	Movilización de materiales de construcción, insumos, maquinaria, equipos y personal	Almacenamiento de materiales e insumos	Desbroce de vegetación herbácea	Tala de arbolado	Movimiento de tierras, excavación y preparación del terreno	Generación, almacenamiento y gestión de residuos	Apertura y/o mejora de viales de acceso	Instalación de vallado perimetral	Instalación de elementos de contención y drenaje	Limpieza y mantenimiento de equipos y maquinaria	Restauración de suelos y vegetación	Instalación de estructuras auxiliares	Conexiones temporales de agua y electricidad	Retirada de estructuras auxiliares	Cimentación de la base de edificios e instalaciones permanentes	Hincado y perforado de estructuras	Apertura/rellenado de zanjas para cableado soterrado	Instalación de paneles solares sobre seguidor solar	Hormigonado y cimentación de zapatas (apoyos)	Montaje e izado de apoyos	Extensión y tendido de cableado de tensión y tierra	Izado de línea, conexión y regulación eléctrica	Apertura/rellenado de zanjas para cableado soterrado	Extensión y tendido de cableado de tensión y tierra	Descenso de línea, conexión y regulación eléctrica	Presencia del vallado perimetral	Presencia de edificios y estructuras	Generación y transporte de energía eléctrica	Mantenimiento y reparación de infraestructuras	Mantenimiento y control de vegetación y accesos	Generación, almacenamiento y gestión de residuos	Contratación de mano de obra	Movilización de materiales, maquinaria, equipos y personal	Desmantelamiento y retirada de estructuras y edificios	Apertura/rellenado de zanjas para retirar cableado	Desmantelamiento y retirada del vallado perimetral		Limpieza y mantenimiento de equipos y maquinaria	Restauración de suelos, vegetación y paisaje	Generación, almacenamiento y gestión de residuos																																																																																																																																																																																																																																																																																																																																																																																																																																																																																																																																																																																																																												
Factores del medio				CODIG	1	2	3	4	5	6	7	8	9	10	11	12	13	14	15	16	17	18	19	20	21	22	23	24	25	26	27	28	29	30	31	32	33	34	35	36	37	38	39	40	41	42																																																																																																																																																																																																																																																																																																																																																																																																																																																																																																																																																																																																																												
MEDIO FÍSICO	CLIMA	Cambio Climático	CC					CC4						CC10			CC13	CC14	CC15	CC16				CC20		CC22				CC26					CC31				CC36				CC40	CC41		13																																																																																																																																																																																																																																																																																																																																																																																																																																																																																																																																																																																																																												
		GEOLOGÍA	Relieve	R											R10		R12		R14					R18	R19	R20		R22			R26								R32	R33				R37	R38			R41		16																																																																																																																																																																																																																																																																																																																																																																																																																																																																																																																																																																																																																								
			Elementos de interes geologico	EIG												EIG10	EIG11			EIG14	EIG15					EIG20		EIG22			EIG26				EIG30		EIG32	EIG33			EIG36				EIG41		15																																																																																																																																																																																																																																																																																																																																																																																																																																																																																																																																																																																																																											
			Calidad del suelo	CAS												CAS10	CAS11											CAS22	CAS23			CAS26			CAS29	CAS30			CAS33			CAS36						12																																																																																																																																																																																																																																																																																																																																																																																																																																																																																																																																																																																																																										
			Uso del suelo	US																																													2																																																																																																																																																																																																																																																																																																																																																																																																																																																																																																																																																																																																																									
MEDIO BIOLÓGICO	ECOSISTEMAS	Calidad del Aire	CA											CA10			CA13	CA14	CA15	CA16									CA22	CA23			CA26			CA30			CA32	CA33			CA36	CA37	CA38		CA41		19																																																																																																																																																																																																																																																																																																																																																																																																																																																																																																																																																																																																																									
		Confort Sonoro	CS												CS10	CS11			CS13		CS15			CS18	CS19	CS20	CS21	CS22	CS23	CS24		CS26	CS27					CS32	CS33			CS36	CS37	CS38	CS39	CS40			24																																																																																																																																																																																																																																																																																																																																																																																																																																																																																																																																																																																																																									
		Aguas superficiales	ASP												ASP10		ASP12	ASP13	ASP14							ASP20				ASP22			ASP26					ASP32	ASP33	ASP34			ASP37	ASP38	ASP39	ASP40	ASP41		18																																																																																																																																																																																																																																																																																																																																																																																																																																																																																																																																																																																																																									
		Aguas Subterrneas	ASB												ASB10		ASB12	ASB13	ASB14		ASB16								ASB22			ASB26				ASB32	ASB33	ASB34			ASB37	ASB38		ASB40	ASB41	ASB42		21																																																																																																																																																																																																																																																																																																																																																																																																																																																																																																																																																																																																																										
		MEDIO SOCIOECONÓMICO	FAUNA	Conbertura vegetal	CV											CV10	CV11														CV22	CV23			CV26			CV29	CV30			CV36								12																																																																																																																																																																																																																																																																																																																																																																																																																																																																																																																																																																																																																								
Riqueza especies flora	RFL														RFL6	RFL7																															2																																																																																																																																																																																																																																																																																																																																																																																																																																																																																																																																																																																																																											
Especies flora protegidas	EFP																																															2																																																																																																																																																																																																																																																																																																																																																																																																																																																																																																																																																																																																																										
Hábitats Interés Comunitario	HIC														HIC10	HIC11																															12																																																																																																																																																																																																																																																																																																																																																																																																																																																																																																																																																																																																																											
Anfibios y reptiles	AN														AN10	AN11			AN14						AN18			AN20			AN22	AN23			AN26			AN29				AN33					AN41	AN42		16																																																																																																																																																																																																																																																																																																																																																																																																																																																																																																																																																																																																																								
MEDIO SOCIOECONÓMICO	ECONOMÍA LOCAL	Avifauna	AV											AV10																					AV20			AV25		AV27			AV29	AV30	AV31			AV36		AV38		AV40		AV42		16																																																																																																																																																																																																																																																																																																																																																																																																																																																																																																																																																																																																																		
		Mamíferos terrestres	MT												MT10	MT11			MT15															MT20		MT22				MT26			MT29	MT30			MT36		MT38		MT40		MT42		18																																																																																																																																																																																																																																																																																																																																																																																																																																																																																																																																																																																																																			
		Quiropteros	QR																																														4																																																																																																																																																																																																																																																																																																																																																																																																																																																																																																																																																																																																																									
		Invertebrados	IV																																														0																																																																																																																																																																																																																																																																																																																																																																																																																																																																																																																																																																																																																									
		Empleo	EM	EM1	EM2	EM3																																												6																																																																																																																																																																																																																																																																																																																																																																																																																																																																																																																																																																																																																								
MEDIO SOCIOECONÓMICO	INFRAESTRUCTURAS	Población	PO	PO1	PO2	PO3																																												6																																																																																																																																																																																																																																																																																																																																																																																																																																																																																																																																																																																																																								
		Infraestructuras	INF												INF10																																		12																																																																																																																																																																																																																																																																																																																																																																																																																																																																																																																																																																																																																									
		Servicios	SV	SV1																																													3																																																																																																																																																																																																																																																																																																																																																																																																																																																																																																																																																																																																																									
																																																																																																																																																																																																																																																																																																																																																																																																																																																																																																																																																																																																																																																																										</

VALORACIÓN IMPACTO

Tabla Valoración Impacto – parte 1								
FASE	TIPO ACTIVIDAD	ACTIVIDAD	NUM ACT	MEDIO	FACTOR	SUBFACTOR	CODIGO	IMPACTO
FASE CONSTRUCCIÓN	ACTIVIDADES GENERALES	Desbroce de vegetación herbácea	6	MEDIO BIÓTICO	FAUNA	Anfibios y reptiles	AN	AN6
FASE CONSTRUCCIÓN	ACTIVIDADES GENERALES	Tala de arbolado	7	MEDIO BIÓTICO	FAUNA	Anfibios y reptiles	AN	AN7
FASE CONSTRUCCIÓN	ACTIVIDADES GENERALES	Movimiento de tierras, excavación y preparación del terreno	8	MEDIO BIÓTICO	FAUNA	Anfibios y reptiles	AN	AN8
FASE CONSTRUCCIÓN	ACTIVIDADES GENERALES	Generación, almacenamiento y gestión de residuos	9	MEDIO BIÓTICO	FAUNA	Anfibios y reptiles	AN	AN9
FASE CONSTRUCCIÓN	ACTIVIDADES GENERALES	Apertura y/o mejora de viales de acceso	10	MEDIO BIÓTICO	FAUNA	Anfibios y reptiles	AN	AN10
FASE CONSTRUCCIÓN	ACTIVIDADES GENERALES	Instalación de vallado perimetral	11	MEDIO BIÓTICO	FAUNA	Anfibios y reptiles	AN	AN11
FASE CONSTRUCCIÓN	PSFV+SET	Cimentación de la base de edificios e instalaciones permanentes	18	MEDIO BIÓTICO	FAUNA	Anfibios y reptiles	AN	AN18
FASE CONSTRUCCIÓN	PSFV+SET	Apertura/rellenado de zanjas para cableado soterrado	20	MEDIO BIÓTICO	FAUNA	Anfibios y reptiles	AN	AN20
FASE CONSTRUCCIÓN	LAAT	Hormigonado y cimentación de zapatas (apoyos)	22	MEDIO BIÓTICO	FAUNA	Anfibios y reptiles	AN	AN22
FASE CONSTRUCCIÓN	LAAT	Montaje e izado de apoyos	23	MEDIO BIÓTICO	FAUNA	Anfibios y reptiles	AN	AN23
FASE CONSTRUCCIÓN	LSAT	Apertura/rellenado de zanjas para cableado soterrado	26	MEDIO BIÓTICO	FAUNA	Anfibios y reptiles	AN	AN26
FASE EXPLOTACIÓN	GENERACIÓN Y TRANSPORTE DE ENERGÍA	Presencia del vallado perimetral	29	MEDIO BIÓTICO	FAUNA	Anfibios y reptiles	AN	AN29
FASE DESMANTELAMIENTO	DESMANTELAMIENTO PSFV + SET + LINEA	Generación, almacenamiento y gestión de residuos	42	MEDIO BIÓTICO	FAUNA	Anfibios y reptiles	AN	AN42
FASE CONSTRUCCIÓN	ACTIVIDADES GENERALES	Movimiento de tierras, excavación y preparación del terreno	8	MEDIO FÍSICO	RECURSOS HÍDRICOS	Aguas Subterráneas	ASB	ASB8
FASE CONSTRUCCIÓN	ACTIVIDADES GENERALES	Instalación de elementos de contención y drenaje	12	MEDIO FÍSICO	RECURSOS HÍDRICOS	Aguas Subterráneas	ASB	ASB12
FASE DESMANTELAMIENTO	DESMANTELAMIENTO PSFV + SET + LINEA	Generación, almacenamiento y gestión de residuos	42	MEDIO FÍSICO	RECURSOS HÍDRICOS	Aguas Subterráneas	ASB	ASB42
FASE CONSTRUCCIÓN	ACTIVIDADES GENERALES	Movilización de materiales de construcción, insumos, maquinaria, equipos y personal	4	MEDIO FÍSICO	RECURSOS HÍDRICOS	Aguas Subterráneas	ASB	ASB4
FASE CONSTRUCCIÓN	ACTIVIDADES GENERALES	Almacenamiento de materiales e insumos	5	MEDIO FÍSICO	RECURSOS HÍDRICOS	Aguas Subterráneas	ASB	ASB5
FASE CONSTRUCCIÓN	ACTIVIDADES GENERALES	Desbroce de vegetación herbácea	6	MEDIO FÍSICO	RECURSOS HÍDRICOS	Aguas Subterráneas	ASB	ASB6
FASE CONSTRUCCIÓN	ACTIVIDADES GENERALES	Tala de arbolado	7	MEDIO FÍSICO	RECURSOS HÍDRICOS	Aguas Subterráneas	ASB	ASB7
FASE CONSTRUCCIÓN	ACTIVIDADES GENERALES	Generación, almacenamiento y gestión de residuos	9	MEDIO FÍSICO	RECURSOS HÍDRICOS	Aguas Subterráneas	ASB	ASB9
FASE CONSTRUCCIÓN	ACTIVIDADES GENERALES	Apertura y/o mejora de viales de acceso	10	MEDIO FÍSICO	RECURSOS HÍDRICOS	Aguas Subterráneas	ASB	ASB10
FASE CONSTRUCCIÓN	ACTIVIDADES GENERALES	Limpieza y mantenimiento de equipos y maquinaria	13	MEDIO FÍSICO	RECURSOS HÍDRICOS	Aguas Subterráneas	ASB	ASB13
FASE CONSTRUCCIÓN	ACTIVIDADES GENERALES	Restauración de suelos y vegetación	14	MEDIO FÍSICO	RECURSOS HÍDRICOS	Aguas Subterráneas	ASB	ASB14
FASE CONSTRUCCIÓN	INSTALACIONES AUXILIARES	Conexiones temporales de agua y electricidad	16	MEDIO FÍSICO	RECURSOS HÍDRICOS	Aguas Subterráneas	ASB	ASB16
FASE CONSTRUCCIÓN	LAAT	Hormigonado y cimentación de zapatas (apoyos)	22	MEDIO FÍSICO	RECURSOS HÍDRICOS	Aguas Subterráneas	ASB	ASB22

Tabla Valoración Impacto – parte 1								
FASE	TIPO ACTIVIDAD	ACTIVIDAD	NUM ACT	MEDIO	FACTOR	SUBFACTOR	CODIGO	IMPACTO
FASE CONSTRUCCIÓN	LSAT	Apertura/rellenado de zanjas para cableado soterrado	26	MEDIO FÍSICO	RECURSOS HÍDRICOS	Aguas Subterráneas	ASB	ASB26
FASE EXPLOTACIÓN	GENERACIÓN Y TRANSPORTE DE ENERGÍA	Mantenimiento y reparación de infraestructuras	32	MEDIO FÍSICO	RECURSOS HÍDRICOS	Aguas Subterráneas	ASB	ASB32
FASE EXPLOTACIÓN	GENERACIÓN Y TRANSPORTE DE ENERGÍA	Mantenimiento y control de vegetación y accesos	33	MEDIO FÍSICO	RECURSOS HÍDRICOS	Aguas Subterráneas	ASB	ASB33
FASE EXPLOTACIÓN	GENERACIÓN Y TRANSPORTE DE ENERGÍA	Generación, almacenamiento y gestión de residuos	34	MEDIO FÍSICO	RECURSOS HÍDRICOS	Aguas Subterráneas	ASB	ASB34
FASE DESMANTELAMIENTO	DESMANTELAMIENTO PSFV + SET + LINEA	Desmantelamiento y retirada de estructuras y edificios	37	MEDIO FÍSICO	RECURSOS HÍDRICOS	Aguas Subterráneas	ASB	ASB37
FASE DESMANTELAMIENTO	DESMANTELAMIENTO PSFV + SET + LINEA	Apertura/rellenado de zanjas para retirar cableado	38	MEDIO FÍSICO	RECURSOS HÍDRICOS	Aguas Subterráneas	ASB	ASB38
FASE DESMANTELAMIENTO	DESMANTELAMIENTO PSFV + SET + LINEA	Limpieza y mantenimiento de equipos y maquinaria	40	MEDIO FÍSICO	RECURSOS HÍDRICOS	Aguas Subterráneas	ASB	ASB40
FASE DESMANTELAMIENTO	DESMANTELAMIENTO PSFV + SET + LINEA	Restauración de suelos, vegetación y paisaje	41	MEDIO FÍSICO	RECURSOS HÍDRICOS	Aguas Subterráneas	ASB	ASB41
FASE CONSTRUCCIÓN	ACTIVIDADES GENERALES	Movimiento de tierras, excavación y preparación del terreno	8	MEDIO FÍSICO	RECURSOS HÍDRICOS	Aguas superficiales	ASP	ASP8
FASE CONSTRUCCIÓN	ACTIVIDADES GENERALES	Instalación de elementos de contención y drenaje	12	MEDIO FÍSICO	RECURSOS HÍDRICOS	Aguas superficiales	ASP	ASP12
FASE CONSTRUCCIÓN	LSAT	Apertura/rellenado de zanjas para cableado soterrado	26	MEDIO FÍSICO	RECURSOS HÍDRICOS	Aguas superficiales	ASP	ASP26
FASE CONSTRUCCIÓN	ACTIVIDADES GENERALES	Movilización de materiales de construcción, insumos, maquinaria, equipos y personal	4	MEDIO FÍSICO	RECURSOS HÍDRICOS	Aguas superficiales	ASP	ASP4
FASE CONSTRUCCIÓN	ACTIVIDADES GENERALES	Generación, almacenamiento y gestión de residuos	9	MEDIO FÍSICO	RECURSOS HÍDRICOS	Aguas superficiales	ASP	ASP9
FASE CONSTRUCCIÓN	ACTIVIDADES GENERALES	Apertura y/o mejora de viales de acceso	10	MEDIO FÍSICO	RECURSOS HÍDRICOS	Aguas superficiales	ASP	ASP10
FASE CONSTRUCCIÓN	ACTIVIDADES GENERALES	Limpieza y mantenimiento de equipos y maquinaria	13	MEDIO FÍSICO	RECURSOS HÍDRICOS	Aguas superficiales	ASP	ASP13
FASE CONSTRUCCIÓN	ACTIVIDADES GENERALES	Restauración de suelos y vegetación	14	MEDIO FÍSICO	RECURSOS HÍDRICOS	Aguas superficiales	ASP	ASP14
FASE CONSTRUCCIÓN	PSFV+SET	Apertura/rellenado de zanjas para cableado soterrado	20	MEDIO FÍSICO	RECURSOS HÍDRICOS	Aguas superficiales	ASP	ASP20
FASE CONSTRUCCIÓN	LAAT	Hormigonado y cimentación de zapatas (apoyos)	22	MEDIO FÍSICO	RECURSOS HÍDRICOS	Aguas superficiales	ASP	ASP22
FASE EXPLOTACIÓN	GENERACIÓN Y TRANSPORTE DE ENERGÍA	Mantenimiento y reparación de infraestructuras	32	MEDIO FÍSICO	RECURSOS HÍDRICOS	Aguas superficiales	ASP	ASP32
FASE EXPLOTACIÓN	GENERACIÓN Y TRANSPORTE DE ENERGÍA	Mantenimiento y control de vegetación y accesos	33	MEDIO FÍSICO	RECURSOS HÍDRICOS	Aguas superficiales	ASP	ASP33
FASE EXPLOTACIÓN	GENERACIÓN Y TRANSPORTE DE ENERGÍA	Generación, almacenamiento y gestión de residuos	34	MEDIO FÍSICO	RECURSOS HÍDRICOS	Aguas superficiales	ASP	ASP34
FASE DESMANTELAMIENTO	DESMANTELAMIENTO PSFV + SET + LINEA	Desmantelamiento y retirada de estructuras y edificios	37	MEDIO FÍSICO	RECURSOS HÍDRICOS	Aguas superficiales	ASP	ASP37
FASE DESMANTELAMIENTO	DESMANTELAMIENTO PSFV + SET + LINEA	Apertura/rellenado de zanjas para retirar cableado	38	MEDIO FÍSICO	RECURSOS HÍDRICOS	Aguas superficiales	ASP	ASP38
FASE DESMANTELAMIENTO	DESMANTELAMIENTO PSFV + SET + LINEA	Desmantelamiento y retirada del vallado perimetral	39	MEDIO FÍSICO	RECURSOS HÍDRICOS	Aguas superficiales	ASP	ASP39
FASE DESMANTELAMIENTO	DESMANTELAMIENTO PSFV + SET + LINEA	Limpieza y mantenimiento de equipos y maquinaria	40	MEDIO FÍSICO	RECURSOS HÍDRICOS	Aguas superficiales	ASP	ASP40
FASE DESMANTELAMIENTO	DESMANTELAMIENTO PSFV + SET + LINEA	Restauración de suelos, vegetación y paisaje	41	MEDIO FÍSICO	RECURSOS HÍDRICOS	Aguas superficiales	ASP	ASP41

Tabla Valoración Impacto – parte 1								
FASE	TIPO ACTIVIDAD	ACTIVIDAD	NUM ACT	MEDIO	FACTOR	SUBFACTOR	CODIGO	IMPACTO
FASE CONSTRUCCIÓN	ACTIVIDADES GENERALES	Movilización de materiales de construcción, insumos, maquinaria, equipos y personal	4	MEDIO BIÓTICO	FAUNA	Avifauna	AV	AV4
FASE CONSTRUCCIÓN	ACTIVIDADES GENERALES	Desbroce de vegetación herbácea	6	MEDIO BIÓTICO	FAUNA	Avifauna	AV	AV6
FASE CONSTRUCCIÓN	ACTIVIDADES GENERALES	Tala de arbolado	7	MEDIO BIÓTICO	FAUNA	Avifauna	AV	AV7
FASE CONSTRUCCIÓN	ACTIVIDADES GENERALES	Movimiento de tierras, excavación y preparación del terreno	8	MEDIO BIÓTICO	FAUNA	Avifauna	AV	AV8
FASE CONSTRUCCIÓN	ACTIVIDADES GENERALES	Generación, almacenamiento y gestión de residuos	9	MEDIO BIÓTICO	FAUNA	Avifauna	AV	AV9
FASE CONSTRUCCIÓN	ACTIVIDADES GENERALES	Apertura y/o mejora de viales de acceso	10	MEDIO BIÓTICO	FAUNA	Avifauna	AV	AV10
FASE CONSTRUCCIÓN	PSFV+SET	Apertura/rellenado de zanjas para cableado soterrado	20	MEDIO BIÓTICO	FAUNA	Avifauna	AV	AV20
FASE CONSTRUCCIÓN	LAAT	Izado de línea, conexión y regulación eléctrica	25	MEDIO BIÓTICO	FAUNA	Avifauna	AV	AV25
FASE CONSTRUCCIÓN	LSAT	Extensión y tendido de cableado de tensión y tierra	27	MEDIO BIÓTICO	FAUNA	Avifauna	AV	AV27
FASE EXPLOTACIÓN	GENERACIÓN Y TRANSPORTE DE ENERGÍA	Presencia del vallado perimetral	29	MEDIO BIÓTICO	FAUNA	Avifauna	AV	AV29
FASE EXPLOTACIÓN	GENERACIÓN Y TRANSPORTE DE ENERGÍA	Presencia de edificios y estructuras	30	MEDIO BIÓTICO	FAUNA	Avifauna	AV	AV30
FASE EXPLOTACIÓN	GENERACIÓN Y TRANSPORTE DE ENERGÍA	Generación y transporte de energía eléctrica	31	MEDIO BIÓTICO	FAUNA	Avifauna	AV	AV31
FASE DESMANTELAMIENTO	DESMANTELAMIENTO PSFV + SET + LINEA	Movilización de materiales, maquinaria, equipos y personal	36	MEDIO BIÓTICO	FAUNA	Avifauna	AV	AV36
FASE DESMANTELAMIENTO	DESMANTELAMIENTO PSFV + SET + LINEA	Apertura/rellenado de zanjas para retirar cableado	38	MEDIO BIÓTICO	FAUNA	Avifauna	AV	AV38
FASE DESMANTELAMIENTO	DESMANTELAMIENTO PSFV + SET + LINEA	Limpieza y mantenimiento de equipos y maquinaria	40	MEDIO BIÓTICO	FAUNA	Avifauna	AV	AV40
FASE DESMANTELAMIENTO	DESMANTELAMIENTO PSFV + SET + LINEA	Generación, almacenamiento y gestión de residuos	42	MEDIO BIÓTICO	FAUNA	Avifauna	AV	AV42
FASE CONSTRUCCIÓN	ACTIVIDADES GENERALES	Movilización de materiales de construcción, insumos, maquinaria, equipos y personal	4	MEDIO FÍSICO	ATMOSFERA	Calidad del Aire	CA	CA4
FASE CONSTRUCCIÓN	ACTIVIDADES GENERALES	Tala de arbolado	7	MEDIO FÍSICO	ATMOSFERA	Calidad del Aire	CA	CA7
FASE CONSTRUCCIÓN	ACTIVIDADES GENERALES	Movimiento de tierras, excavación y preparación del terreno	8	MEDIO FÍSICO	ATMOSFERA	Calidad del Aire	CA	CA8
FASE CONSTRUCCIÓN	LSAT	Apertura/rellenado de zanjas para cableado soterrado	26	MEDIO FÍSICO	ATMOSFERA	Calidad del Aire	CA	CA26
FASE DESMANTELAMIENTO	DESMANTELAMIENTO PSFV + SET + LINEA	Movilización de materiales, maquinaria, equipos y personal	36	MEDIO FÍSICO	ATMOSFERA	Calidad del Aire	CA	CA36
FASE CONSTRUCCIÓN	ACTIVIDADES GENERALES	Desbroce de vegetación herbácea	6	MEDIO FÍSICO	ATMOSFERA	Calidad del Aire	CA	CA6
FASE DESMANTELAMIENTO	DESMANTELAMIENTO PSFV + SET + LINEA	Desmantelamiento y retirada de estructuras y edificios	37	MEDIO FÍSICO	ATMOSFERA	Calidad del Aire	CA	CA37
FASE DESMANTELAMIENTO	DESMANTELAMIENTO PSFV + SET + LINEA	Apertura/rellenado de zanjas para retirar cableado	38	MEDIO FÍSICO	ATMOSFERA	Calidad del Aire	CA	CA38
FASE CONSTRUCCIÓN	ACTIVIDADES GENERALES	Apertura y/o mejora de viales de acceso	10	MEDIO FÍSICO	ATMOSFERA	Calidad del Aire	CA	CA10
FASE CONSTRUCCIÓN	ACTIVIDADES GENERALES	Limpieza y mantenimiento de equipos y maquinaria	13	MEDIO FÍSICO	ATMOSFERA	Calidad del Aire	CA	CA13

Tabla Valoración Impacto – parte 1								
FASE	TIPO ACTIVIDAD	ACTIVIDAD	NUM ACT	MEDIO	FACTOR	SUBFACTOR	CODIGO	IMPACTO
FASE CONSTRUCCIÓN	ACTIVIDADES GENERALES	Restauración de suelos y vegetación	14	MEDIO FÍSICO	ATMOSFERA	Calidad del Aire	CA	CA14
FASE CONSTRUCCIÓN	INSTALACIONES AUXILIARES	Instalación de estructuras auxiliares	15	MEDIO FÍSICO	ATMOSFERA	Calidad del Aire	CA	CA15
FASE CONSTRUCCIÓN	INSTALACIONES AUXILIARES	Conexiones temporales de agua y electricidad	16	MEDIO FÍSICO	ATMOSFERA	Calidad del Aire	CA	CA16
FASE CONSTRUCCIÓN	LAAT	Hormigonado y cimentación de zapatas (apoyos)	22	MEDIO FÍSICO	ATMOSFERA	Calidad del Aire	CA	CA22
FASE CONSTRUCCIÓN	LAAT	Montaje e izado de apoyos	23	MEDIO FÍSICO	ATMOSFERA	Calidad del Aire	CA	CA23
FASE EXPLOTACIÓN	GENERACIÓN Y TRANSPORTE DE ENERGÍA	Presencia de edificios y estructuras	30	MEDIO FÍSICO	ATMOSFERA	Calidad del Aire	CA	CA30
FASE EXPLOTACIÓN	GENERACIÓN Y TRANSPORTE DE ENERGÍA	Mantenimiento y reparación de infraestructuras	32	MEDIO FÍSICO	ATMOSFERA	Calidad del Aire	CA	CA32
FASE EXPLOTACIÓN	GENERACIÓN Y TRANSPORTE DE ENERGÍA	Mantenimiento y control de vegetación y accesos	33	MEDIO FÍSICO	ATMOSFERA	Calidad del Aire	CA	CA33
FASE DESMANTELAMIENTO	DESMANTELAMIENTO PSFV + SET + LINEA	Restauración de suelos, vegetación y paisaje	41	MEDIO FÍSICO	ATMOSFERA	Calidad del Aire	CA	CA41
FASE CONSTRUCCIÓN	ACTIVIDADES GENERALES	Movilización de materiales de construcción, insumos, maquinaria, equipos y personal	4	MEDIO FÍSICO	SUELO	Calidad del suelo	CAS	CAS4
FASE CONSTRUCCIÓN	ACTIVIDADES GENERALES	Desbroce de vegetación herbácea	6	MEDIO FÍSICO	SUELO	Calidad del suelo	CAS	CAS6
FASE CONSTRUCCIÓN	ACTIVIDADES GENERALES	Tala de arbolado	7	MEDIO FÍSICO	SUELO	Calidad del suelo	CAS	CAS7
FASE CONSTRUCCIÓN	ACTIVIDADES GENERALES	Apertura y/o mejora de viales de acceso	10	MEDIO FÍSICO	SUELO	Calidad del suelo	CAS	CAS10
FASE CONSTRUCCIÓN	ACTIVIDADES GENERALES	Instalación de vallado perimetral	11	MEDIO FÍSICO	SUELO	Calidad del suelo	CAS	CAS11
FASE CONSTRUCCIÓN	LAAT	Hormigonado y cimentación de zapatas (apoyos)	22	MEDIO FÍSICO	SUELO	Calidad del suelo	CAS	CAS22
FASE CONSTRUCCIÓN	LAAT	Montaje e izado de apoyos	23	MEDIO FÍSICO	SUELO	Calidad del suelo	CAS	CAS23
FASE CONSTRUCCIÓN	LSAT	Apertura/rellenado de zanjas para cableado soterrado	26	MEDIO FÍSICO	SUELO	Calidad del suelo	CAS	CAS26
FASE EXPLOTACIÓN	GENERACIÓN Y TRANSPORTE DE ENERGÍA	Presencia del vallado perimetral	29	MEDIO FÍSICO	SUELO	Calidad del suelo	CAS	CAS29
FASE EXPLOTACIÓN	GENERACIÓN Y TRANSPORTE DE ENERGÍA	Presencia de edificios y estructuras	30	MEDIO FÍSICO	SUELO	Calidad del suelo	CAS	CAS30
FASE EXPLOTACIÓN	GENERACIÓN Y TRANSPORTE DE ENERGÍA	Mantenimiento y control de vegetación y accesos	33	MEDIO FÍSICO	SUELO	Calidad del suelo	CAS	CAS33
FASE DESMANTELAMIENTO	DESMANTELAMIENTO PSFV + SET + LINEA	Movilización de materiales, maquinaria, equipos y personal	36	MEDIO FÍSICO	SUELO	Calidad del suelo	CAS	CAS36
FASE CONSTRUCCIÓN	ACTIVIDADES GENERALES	Movilización de materiales de construcción, insumos, maquinaria, equipos y personal	4	MEDIO FÍSICO	CLIMA	Cambio Climático	CC	CC4
FASE CONSTRUCCIÓN	ACTIVIDADES GENERALES	Apertura y/o mejora de viales de acceso	10	MEDIO FÍSICO	CLIMA	Cambio Climático	CC	CC10
FASE CONSTRUCCIÓN	ACTIVIDADES GENERALES	Limpieza y mantenimiento de equipos y maquinaria	13	MEDIO FÍSICO	CLIMA	Cambio Climático	CC	CC13
FASE CONSTRUCCIÓN	INSTALACIONES AUXILIARES	Instalación de estructuras auxiliares	15	MEDIO FÍSICO	CLIMA	Cambio Climático	CC	CC15
FASE CONSTRUCCIÓN	INSTALACIONES AUXILIARES	Conexiones temporales de agua y electricidad	16	MEDIO FÍSICO	CLIMA	Cambio Climático	CC	CC16

Tabla Valoración Impacto – parte 1								
FASE	TIPO ACTIVIDAD	ACTIVIDAD	NUM ACT	MEDIO	FACTOR	SUBFACTOR	CODIGO	IMPACTO
FASE CONSTRUCCIÓN	PSFV+SET	Apertura/rellenado de zanjas para cableado soterrado	20	MEDIO FÍSICO	CLIMA	Cambio Climático	CC	CC20
FASE CONSTRUCCIÓN	LSAT	Apertura/rellenado de zanjas para cableado soterrado	26	MEDIO FÍSICO	CLIMA	Cambio Climático	CC	CC26
FASE DESMANTELAMIENTO	DESMANTELAMIENTO PSFV + SET + LINEA	Movilización de materiales, maquinaria, equipos y personal	36	MEDIO FÍSICO	CLIMA	Cambio Climático	CC	CC36
FASE DESMANTELAMIENTO	DESMANTELAMIENTO PSFV + SET + LINEA	Limpieza y mantenimiento de equipos y maquinaria	40	MEDIO FÍSICO	CLIMA	Cambio Climático	CC	CC40
FASE DESMANTELAMIENTO	DESMANTELAMIENTO PSFV + SET + LINEA	Restauración de suelos, vegetación y paisaje	41	MEDIO FÍSICO	CLIMA	Cambio Climático	CC	CC41
FASE CONSTRUCCIÓN	ACTIVIDADES GENERALES	Restauración de suelos y vegetación	14	MEDIO FÍSICO	CLIMA	Cambio Climático	CC	CC14
FASE CONSTRUCCIÓN	LAAT	Hormigonado y cimentación de zapatas (apoyos)	22	MEDIO FÍSICO	CLIMA	Cambio Climático	CC	CC22
FASE EXPLOTACIÓN	GENERACIÓN Y TRANSPORTE DE ENERGÍA	Generación y transporte de energía eléctrica	31	MEDIO FÍSICO	CLIMA	Cambio Climático	CC	CC31
FASE CONSTRUCCIÓN	ACTIVIDADES GENERALES	Movilización de materiales de construcción, insumos, maquinaria, equipos y personal	4	MEDIO PERCEPTUAL	PAISAJE	Calidad del paisaje	CP	CP4
FASE CONSTRUCCIÓN	ACTIVIDADES GENERALES	Desbroce de vegetación herbácea	6	MEDIO PERCEPTUAL	PAISAJE	Calidad del paisaje	CP	CP6
FASE CONSTRUCCIÓN	ACTIVIDADES GENERALES	Tala de arbolado	7	MEDIO PERCEPTUAL	PAISAJE	Calidad del paisaje	CP	CP7
FASE CONSTRUCCIÓN	ACTIVIDADES GENERALES	Movimiento de tierras, excavación y preparación del terreno	8	MEDIO PERCEPTUAL	PAISAJE	Calidad del paisaje	CP	CP8
FASE CONSTRUCCIÓN	ACTIVIDADES GENERALES	Instalación de vallado perimetral	11	MEDIO PERCEPTUAL	PAISAJE	Calidad del paisaje	CP	CP11
FASE CONSTRUCCIÓN	ACTIVIDADES GENERALES	Restauración de suelos y vegetación	14	MEDIO PERCEPTUAL	PAISAJE	Calidad del paisaje	CP	CP14
FASE CONSTRUCCIÓN	LAAT	Hormigonado y cimentación de zapatas (apoyos)	22	MEDIO PERCEPTUAL	PAISAJE	Calidad del paisaje	CP	CP22
FASE CONSTRUCCIÓN	LAAT	Montaje e izado de apoyos	23	MEDIO PERCEPTUAL	PAISAJE	Calidad del paisaje	CP	CP23
FASE CONSTRUCCIÓN	LAAT	Extensión y tendido de cableado de tensión y tierra	24	MEDIO PERCEPTUAL	PAISAJE	Calidad del paisaje	CP	CP24
FASE CONSTRUCCIÓN	LSAT	Apertura/rellenado de zanjas para cableado soterrado	26	MEDIO PERCEPTUAL	PAISAJE	Calidad del paisaje	CP	CP26
FASE EXPLOTACIÓN	GENERACIÓN Y TRANSPORTE DE ENERGÍA	Presencia del vallado perimetral	29	MEDIO PERCEPTUAL	PAISAJE	Calidad del paisaje	CP	CP29
FASE EXPLOTACIÓN	GENERACIÓN Y TRANSPORTE DE ENERGÍA	Presencia de edificios y estructuras	30	MEDIO PERCEPTUAL	PAISAJE	Calidad del paisaje	CP	CP30
FASE EXPLOTACIÓN	GENERACIÓN Y TRANSPORTE DE ENERGÍA	Generación y transporte de energía eléctrica	31	MEDIO PERCEPTUAL	PAISAJE	Calidad del paisaje	CP	CP31
FASE EXPLOTACIÓN	GENERACIÓN Y TRANSPORTE DE ENERGÍA	Mantenimiento y reparación de infraestructuras	32	MEDIO PERCEPTUAL	PAISAJE	Calidad del paisaje	CP	CP32
FASE EXPLOTACIÓN	GENERACIÓN Y TRANSPORTE DE ENERGÍA	Mantenimiento y control de vegetación y accesos	33	MEDIO PERCEPTUAL	PAISAJE	Calidad del paisaje	CP	CP33
FASE DESMANTELAMIENTO	DESMANTELAMIENTO PSFV + SET + LINEA	Movilización de materiales, maquinaria, equipos y personal	36	MEDIO PERCEPTUAL	PAISAJE	Calidad del paisaje	CP	CP36
FASE DESMANTELAMIENTO	DESMANTELAMIENTO PSFV + SET + LINEA	Desmantelamiento y retirada de estructuras y edificios	37	MEDIO PERCEPTUAL	PAISAJE	Calidad del paisaje	CP	CP37
FASE DESMANTELAMIENTO	DESMANTELAMIENTO PSFV + SET + LINEA	Desmantelamiento y retirada del vallado perimetral	39	MEDIO PERCEPTUAL	PAISAJE	Calidad del paisaje	CP	CP39

Tabla Valoración Impacto – parte 1								
FASE	TIPO ACTIVIDAD	ACTIVIDAD	NUM ACT	MEDIO	FACTOR	SUBFACTOR	CODIGO	IMPACTO
FASE DESMANTELAMIENTO	DESMANTELAMIENTO PSFV + SET + LINEA	Limpieza y mantenimiento de equipos y maquinaria	40	MEDIO PERCEPTUAL	PAISAJE	Calidad del paisaje	CP	CP40
FASE DESMANTELAMIENTO	DESMANTELAMIENTO PSFV + SET + LINEA	Restauración de suelos, vegetación y paisaje	41	MEDIO PERCEPTUAL	PAISAJE	Calidad del paisaje	CP	CP41
FASE CONSTRUCCIÓN	ACTIVIDADES GENERALES	Movilización de materiales de construcción, insumos, maquinaria, equipos y personal	4	MEDIO FÍSICO	ATMOSFERA	Confort Sonoro	CS	CS4
FASE CONSTRUCCIÓN	ACTIVIDADES GENERALES	Instalación de vallado perimetral	11	MEDIO FÍSICO	ATMOSFERA	Confort Sonoro	CS	CS11
FASE CONSTRUCCIÓN	ACTIVIDADES GENERALES	Desbroce de vegetación herbácea	6	MEDIO FÍSICO	ATMOSFERA	Confort Sonoro	CS	CS6
FASE CONSTRUCCIÓN	ACTIVIDADES GENERALES	Tala de arbolado	7	MEDIO FÍSICO	ATMOSFERA	Confort Sonoro	CS	CS7
FASE CONSTRUCCIÓN	ACTIVIDADES GENERALES	Movimiento de tierras, excavación y preparación del terreno	8	MEDIO FÍSICO	ATMOSFERA	Confort Sonoro	CS	CS8
FASE CONSTRUCCIÓN	ACTIVIDADES GENERALES	Apertura y/o mejora de viales de acceso	10	MEDIO FÍSICO	ATMOSFERA	Confort Sonoro	CS	CS10
FASE CONSTRUCCIÓN	INSTALACIONES AUXILIARES	Instalación de estructuras auxiliares	15	MEDIO FÍSICO	ATMOSFERA	Confort Sonoro	CS	CS15
FASE CONSTRUCCIÓN	ACTIVIDADES GENERALES	Limpieza y mantenimiento de equipos y maquinaria	13	MEDIO FÍSICO	ATMOSFERA	Confort Sonoro	CS	CS13
FASE CONSTRUCCIÓN	PSFV+SET	Cimentación de la base de edificios e instalaciones permanentes	18	MEDIO FÍSICO	ATMOSFERA	Confort Sonoro	CS	CS18
FASE CONSTRUCCIÓN	PSFV+SET	Hincado y perforado de estructuras	19	MEDIO FÍSICO	ATMOSFERA	Confort Sonoro	CS	CS19
FASE CONSTRUCCIÓN	PSFV+SET	Apertura/rellenado de zanjas para cableado soterrado	20	MEDIO FÍSICO	ATMOSFERA	Confort Sonoro	CS	CS20
FASE CONSTRUCCIÓN	LSAT	Apertura/rellenado de zanjas para cableado soterrado	26	MEDIO FÍSICO	ATMOSFERA	Confort Sonoro	CS	CS26
FASE DESMANTELAMIENTO	DESMANTELAMIENTO PSFV + SET + LINEA	Movilización de materiales, maquinaria, equipos y personal	36	MEDIO FÍSICO	ATMOSFERA	Confort Sonoro	CS	CS36
FASE DESMANTELAMIENTO	DESMANTELAMIENTO PSFV + SET + LINEA	Desmantelamiento y retirada de estructuras y edificios	37	MEDIO FÍSICO	ATMOSFERA	Confort Sonoro	CS	CS37
FASE DESMANTELAMIENTO	DESMANTELAMIENTO PSFV + SET + LINEA	Apertura/rellenado de zanjas para retirar cableado	38	MEDIO FÍSICO	ATMOSFERA	Confort Sonoro	CS	CS38
FASE CONSTRUCCIÓN	PSFV+SET	Instalación de paneles solares sobre seguidor solar	21	MEDIO FÍSICO	ATMOSFERA	Confort Sonoro	CS	CS21
FASE CONSTRUCCIÓN	LAAT	Hormigonado y cimentación de zapatas (apoyos)	22	MEDIO FÍSICO	ATMOSFERA	Confort Sonoro	CS	CS22
FASE CONSTRUCCIÓN	LAAT	Montaje e izado de apoyos	23	MEDIO FÍSICO	ATMOSFERA	Confort Sonoro	CS	CS23
FASE CONSTRUCCIÓN	LAAT	Extensión y tendido de cableado de tensión y tierra	24	MEDIO FÍSICO	ATMOSFERA	Confort Sonoro	CS	CS24
FASE CONSTRUCCIÓN	LSAT	Extensión y tendido de cableado de tensión y tierra	27	MEDIO FÍSICO	ATMOSFERA	Confort Sonoro	CS	CS27
FASE EXPLOTACIÓN	GENERACIÓN Y TRANSPORTE DE ENERGÍA	Mantenimiento y reparación de infraestructuras	32	MEDIO FÍSICO	ATMOSFERA	Confort Sonoro	CS	CS32
FASE EXPLOTACIÓN	GENERACIÓN Y TRANSPORTE DE ENERGÍA	Mantenimiento y control de vegetación y accesos	33	MEDIO FÍSICO	ATMOSFERA	Confort Sonoro	CS	CS33
FASE DESMANTELAMIENTO	DESMANTELAMIENTO PSFV + SET + LINEA	Desmantelamiento y retirada del vallado perimetral	39	MEDIO FÍSICO	ATMOSFERA	Confort Sonoro	CS	CS39
FASE DESMANTELAMIENTO	DESMANTELAMIENTO PSFV + SET + LINEA	Limpieza y mantenimiento de equipos y maquinaria	40	MEDIO FÍSICO	ATMOSFERA	Confort Sonoro	CS	CS40

Tabla Valoración Impacto – parte 1								
FASE	TIPO ACTIVIDAD	ACTIVIDAD	NUM ACT	MEDIO	FACTOR	SUBFACTOR	CODIGO	IMPACTO
FASE CONSTRUCCIÓN	ACTIVIDADES GENERALES	Movilización de materiales de construcción, insumos, maquinaria, equipos y personal	4	MEDIO BIÓTICO	VEGETACIÓN	Conbertura vegetal	CV	CV4
FASE CONSTRUCCIÓN	ACTIVIDADES GENERALES	Tala de arbolado	7	MEDIO BIÓTICO	VEGETACIÓN	Conbertura vegetal	CV	CV7
FASE CONSTRUCCIÓN	ACTIVIDADES GENERALES	Desbroce de vegetación herbácea	6	MEDIO BIÓTICO	VEGETACIÓN	Conbertura vegetal	CV	CV6
FASE CONSTRUCCIÓN	ACTIVIDADES GENERALES	Apertura y/o mejora de viales de acceso	10	MEDIO BIÓTICO	VEGETACIÓN	Conbertura vegetal	CV	CV10
FASE CONSTRUCCIÓN	ACTIVIDADES GENERALES	Instalación de vallado perimetral	11	MEDIO BIÓTICO	VEGETACIÓN	Conbertura vegetal	CV	CV11
FASE EXPLOTACIÓN	GENERACIÓN Y TRANSPORTE DE ENERGÍA	Presencia del vallado perimetral	29	MEDIO BIÓTICO	VEGETACIÓN	Conbertura vegetal	CV	CV29
FASE EXPLOTACIÓN	GENERACIÓN Y TRANSPORTE DE ENERGÍA	Presencia de edificios y estructuras	30	MEDIO BIÓTICO	VEGETACIÓN	Conbertura vegetal	CV	CV30
FASE EXPLOTACIÓN	GENERACIÓN Y TRANSPORTE DE ENERGÍA	Mantenimiento y control de vegetación y accesos	33	MEDIO BIÓTICO	VEGETACIÓN	Conbertura vegetal	CV	CV33
FASE CONSTRUCCIÓN	LAAT	Hormigonado y cimentación de zapatas (apoyos)	22	MEDIO BIÓTICO	VEGETACIÓN	Conbertura vegetal	CV	CV22
FASE CONSTRUCCIÓN	LAAT	Montaje e izado de apoyos	23	MEDIO BIÓTICO	VEGETACIÓN	Conbertura vegetal	CV	CV23
FASE CONSTRUCCIÓN	LSAT	Apertura/rellenado de zanjas para cableado soterrado	26	MEDIO BIÓTICO	VEGETACIÓN	Conbertura vegetal	CV	CV26
FASE DESMANTELAMIENTO	DESMANTELAMIENTO PSFV + SET + LINEA	Movilización de materiales, maquinaria, equipos y personal	36	MEDIO BIÓTICO	VEGETACIÓN	Conbertura vegetal	CV	CV36
FASE CONSTRUCCIÓN	ACTIVIDADES GENERALES	Desbroce de vegetación herbácea	6	MEDIO BIÓTICO	VEGETACIÓN	Especies flora protegidas	EFP	EFP6
FASE CONSTRUCCIÓN	ACTIVIDADES GENERALES	Tala de arbolado	7	MEDIO BIÓTICO	VEGETACIÓN	Especies flora protegidas	EFP	EFP7
FASE CONSTRUCCIÓN	ACTIVIDADES GENERALES	Desbroce de vegetación herbácea	6	MEDIO FÍSICO	GEOLOGÍA	Elementos de interes geologico	EIG	EIG6
FASE CONSTRUCCIÓN	ACTIVIDADES GENERALES	Tala de arbolado	7	MEDIO FÍSICO	GEOLOGÍA	Elementos de interes geologico	EIG	EIG7
FASE CONSTRUCCIÓN	ACTIVIDADES GENERALES	Movimiento de tierras, excavación y preparación del terreno	8	MEDIO FÍSICO	GEOLOGÍA	Elementos de interes geologico	EIG	EIG8
FASE CONSTRUCCIÓN	ACTIVIDADES GENERALES	Apertura y/o mejora de viales de acceso	10	MEDIO FÍSICO	GEOLOGÍA	Elementos de interes geologico	EIG	EIG10
FASE CONSTRUCCIÓN	ACTIVIDADES GENERALES	Instalación de vallado perimetral	11	MEDIO FÍSICO	GEOLOGÍA	Elementos de interes geologico	EIG	EIG11
FASE CONSTRUCCIÓN	ACTIVIDADES GENERALES	Restauración de suelos y vegetación	14	MEDIO FÍSICO	GEOLOGÍA	Elementos de interes geologico	EIG	EIG14
FASE CONSTRUCCIÓN	INSTALACIONES AUXILIARES	Instalación de estructuras auxiliares	15	MEDIO FÍSICO	GEOLOGÍA	Elementos de interes geologico	EIG	EIG15
FASE CONSTRUCCIÓN	PSFV+SET	Apertura/rellenado de zanjas para cableado soterrado	20	MEDIO FÍSICO	GEOLOGÍA	Elementos de interes geologico	EIG	EIG20
FASE CONSTRUCCIÓN	LAAT	Hormigonado y cimentación de zapatas (apoyos)	22	MEDIO FÍSICO	GEOLOGÍA	Elementos de interes geologico	EIG	EIG22
FASE CONSTRUCCIÓN	LSAT	Apertura/rellenado de zanjas para cableado soterrado	26	MEDIO FÍSICO	GEOLOGÍA	Elementos de interes geologico	EIG	EIG26
FASE EXPLOTACIÓN	GENERACIÓN Y TRANSPORTE DE ENERGÍA	Presencia de edificios y estructuras	30	MEDIO FÍSICO	GEOLOGÍA	Elementos de interes geologico	EIG	EIG30
FASE EXPLOTACIÓN	GENERACIÓN Y TRANSPORTE DE ENERGÍA	Mantenimiento y reparación de infraestructuras	32	MEDIO FÍSICO	GEOLOGÍA	Elementos de interes geologico	EIG	EIG32

Tabla Valoración Impacto – parte 1								
FASE	TIPO ACTIVIDAD	ACTIVIDAD	NUM ACT	MEDIO	FACTOR	SUBFACTOR	CODIGO	IMPACTO
FASE EXPLOTACIÓN	GENERACIÓN Y TRANSPORTE DE ENERGÍA	Mantenimiento y control de vegetación y accesos	33	MEDIO FÍSICO	GEOLOGÍA	Elementos de interes geologico	EIG	EIG33
FASE DESMANTELAMIENTO	DESMANTELAMIENTO PSFV + SET + LINEA	Movilización de materiales, maquinaria, equipos y personal	36	MEDIO FÍSICO	GEOLOGÍA	Elementos de interes geologico	EIG	EIG36
FASE DESMANTELAMIENTO	DESMANTELAMIENTO PSFV + SET + LINEA	Restauración de suelos, vegetación y paisaje	41	MEDIO FÍSICO	GEOLOGÍA	Elementos de interes geologico	EIG	EIG41
FASE CONSTRUCCIÓN	ACTIVIDADES PRELIMINARES	Contratación de mano de obra	1	MEDIO SOCIOECONÓMICO	ECONOMIA LOCAL	Empleo	EM	EM1
FASE CONSTRUCCIÓN	ACTIVIDADES PRELIMINARES	Compra de materiales	2	MEDIO SOCIOECONÓMICO	ECONOMIA LOCAL	Empleo	EM	EM2
FASE CONSTRUCCIÓN	ACTIVIDADES PRELIMINARES	Alquiler de maquinaria	3	MEDIO SOCIOECONÓMICO	ECONOMIA LOCAL	Empleo	EM	EM3
FASE DESMANTELAMIENTO	DESMANTELAMIENTO PSFV + SET + LINEA	Contratación de mano de obra	35	MEDIO SOCIOECONÓMICO	ECONOMIA LOCAL	Empleo	EM	EM35
FASE EXPLOTACIÓN	GENERACIÓN Y TRANSPORTE DE ENERGÍA	Mantenimiento y reparación de infraestructuras	32	MEDIO SOCIOECONÓMICO	ECONOMIA LOCAL	Empleo	EM	EM32
FASE EXPLOTACIÓN	GENERACIÓN Y TRANSPORTE DE ENERGÍA	Mantenimiento y control de vegetación y accesos	33	MEDIO SOCIOECONÓMICO	ECONOMIA LOCAL	Empleo	EM	EM33
FASE CONSTRUCCIÓN	ACTIVIDADES GENERALES	Desbroce de vegetación herbácea	6	AREAS PROTEGIDAS	ESPACIOS NATURALES PROTEGIDOS	Espacios Naturales Protegidos	EN	EN6
FASE CONSTRUCCIÓN	ACTIVIDADES GENERALES	Tala de arbolado	7	AREAS PROTEGIDAS	ESPACIOS NATURALES PROTEGIDOS	Espacios Naturales Protegidos	EN	EN7
FASE CONSTRUCCIÓN	ACTIVIDADES GENERALES	Movimiento de tierras, excavación y preparación del terreno	8	AREAS PROTEGIDAS	ESPACIOS NATURALES PROTEGIDOS	Espacios Naturales Protegidos	EN	EN8
FASE CONSTRUCCIÓN	ACTIVIDADES GENERALES	Generación, almacenamiento y gestión de residuos	9	AREAS PROTEGIDAS	ESPACIOS NATURALES PROTEGIDOS	Espacios Naturales Protegidos	EN	EN9
FASE CONSTRUCCIÓN	ACTIVIDADES GENERALES	Apertura y/o mejora de viales de acceso	10	AREAS PROTEGIDAS	ESPACIOS NATURALES PROTEGIDOS	Espacios Naturales Protegidos	EN	EN10
FASE CONSTRUCCIÓN	ACTIVIDADES GENERALES	Instalación de vallado perimetral	11	AREAS PROTEGIDAS	ESPACIOS NATURALES PROTEGIDOS	Espacios Naturales Protegidos	EN	EN11
FASE CONSTRUCCIÓN	ACTIVIDADES GENERALES	Restauración de suelos y vegetación	14	AREAS PROTEGIDAS	ESPACIOS NATURALES PROTEGIDOS	Espacios Naturales Protegidos	EN	EN14
FASE CONSTRUCCIÓN	PSFV+SET	Hincado y perforado de estructuras	19	AREAS PROTEGIDAS	ESPACIOS NATURALES PROTEGIDOS	Espacios Naturales Protegidos	EN	EN19
FASE CONSTRUCCIÓN	LAAT	Hormigonado y cimentación de zapatas (apoyos)	22	AREAS PROTEGIDAS	ESPACIOS NATURALES PROTEGIDOS	Espacios Naturales Protegidos	EN	EN22
FASE CONSTRUCCIÓN	LAAT	Extensión y tendido de cableado de tensión y tierra	24	AREAS PROTEGIDAS	ESPACIOS NATURALES PROTEGIDOS	Espacios Naturales Protegidos	EN	EN24
FASE CONSTRUCCIÓN	LSAT	Apertura/rellenado de zanjas para cableado soterrado	26	AREAS PROTEGIDAS	ESPACIOS NATURALES PROTEGIDOS	Espacios Naturales Protegidos	EN	EN26
FASE CONSTRUCCIÓN	LSAT	Extensión y tendido de cableado de tensión y tierra	27	AREAS PROTEGIDAS	ESPACIOS NATURALES PROTEGIDOS	Espacios Naturales Protegidos	EN	EN27
FASE EXPLOTACIÓN	GENERACIÓN Y TRANSPORTE DE ENERGÍA	Presencia de edificios y estructuras	30	AREAS PROTEGIDAS	ESPACIOS NATURALES PROTEGIDOS	Espacios Naturales Protegidos	EN	EN30
FASE EXPLOTACIÓN	GENERACIÓN Y TRANSPORTE DE ENERGÍA	Generación y transporte de energía eléctrica	31	AREAS PROTEGIDAS	ESPACIOS NATURALES PROTEGIDOS	Espacios Naturales Protegidos	EN	EN31
FASE EXPLOTACIÓN	GENERACIÓN Y TRANSPORTE DE ENERGÍA	Mantenimiento y reparación de infraestructuras	32	AREAS PROTEGIDAS	ESPACIOS NATURALES PROTEGIDOS	Espacios Naturales Protegidos	EN	EN32
FASE EXPLOTACIÓN	GENERACIÓN Y TRANSPORTE DE ENERGÍA	Mantenimiento y control de vegetación y accesos	33	AREAS PROTEGIDAS	ESPACIOS NATURALES PROTEGIDOS	Espacios Naturales Protegidos	EN	EN33
FASE DESMANTELAMIENTO	DESMANTELAMIENTO PSFV + SET + LINEA	Desmantelamiento y retirada de estructuras y edificios	37	AREAS PROTEGIDAS	ESPACIOS NATURALES PROTEGIDOS	Espacios Naturales Protegidos	EN	EN37

Tabla Valoración Impacto – parte 1								
FASE	TIPO ACTIVIDAD	ACTIVIDAD	NUM ACT	MEDIO	FACTOR	SUBFACTOR	CODIGO	IMPACTO
FASE DESMANTELAMIENTO	DESMANTELAMIENTO PSFV + SET + LINEA	Apertura/rellenado de zanjas para retirar cableado	38	ÁREAS PROTEGIDAS	ESPACIOS NATURALES PROTEGIDOS	Espacios Naturales Protegidos	EN	EN38
FASE DESMANTELAMIENTO	DESMANTELAMIENTO PSFV + SET + LINEA	Restauración de suelos, vegetación y paisaje	41	ÁREAS PROTEGIDAS	ESPACIOS NATURALES PROTEGIDOS	Espacios Naturales Protegidos	EN	EN41
FASE CONSTRUCCIÓN	ACTIVIDADES GENERALES	Movilización de materiales de construcción, insumos, maquinaria, equipos y personal	4	PROCESOS	EROSIÓN	Erosión	ER	ER4
FASE CONSTRUCCIÓN	ACTIVIDADES GENERALES	Tala de arbolado	7	PROCESOS	EROSIÓN	Erosión	ER	ER7
FASE CONSTRUCCIÓN	ACTIVIDADES GENERALES	Generación, almacenamiento y gestión de residuos	9	PROCESOS	EROSIÓN	Erosión	ER	ER9
FASE CONSTRUCCIÓN	ACTIVIDADES GENERALES	Apertura y/o mejora de viales de acceso	10	PROCESOS	EROSIÓN	Erosión	ER	ER10
FASE CONSTRUCCIÓN	ACTIVIDADES GENERALES	Instalación de elementos de contención y drenaje	12	PROCESOS	EROSIÓN	Erosión	ER	ER12
FASE CONSTRUCCIÓN	ACTIVIDADES GENERALES	Restauración de suelos y vegetación	14	PROCESOS	EROSIÓN	Erosión	ER	ER14
FASE CONSTRUCCIÓN	ACTIVIDADES GENERALES	Desbroce de vegetación herbácea	6	PROCESOS	EROSIÓN	Erosión	ER	ER6
FASE CONSTRUCCIÓN	ACTIVIDADES GENERALES	Movimiento de tierras, excavación y preparación del terreno	8	PROCESOS	EROSIÓN	Erosión	ER	ER8
FASE CONSTRUCCIÓN	PSFV+SET	Cimentación de la base de edificios e instalaciones permanentes	18	PROCESOS	EROSIÓN	Erosión	ER	ER18
FASE CONSTRUCCIÓN	PSFV+SET	Hincado y perforado de estructuras	19	PROCESOS	EROSIÓN	Erosión	ER	ER19
FASE CONSTRUCCIÓN	PSFV+SET	Apertura/rellenado de zanjas para cableado soterrado	20	PROCESOS	EROSIÓN	Erosión	ER	ER20
FASE CONSTRUCCIÓN	LSAT	Apertura/rellenado de zanjas para cableado soterrado	26	PROCESOS	EROSIÓN	Erosión	ER	ER26
FASE DESMANTELAMIENTO	DESMANTELAMIENTO PSFV + SET + LINEA	Desmantelamiento y retirada de estructuras y edificios	37	PROCESOS	EROSIÓN	Erosión	ER	ER37
FASE DESMANTELAMIENTO	DESMANTELAMIENTO PSFV + SET + LINEA	Apertura/rellenado de zanjas para retirar cableado	38	PROCESOS	EROSIÓN	Erosión	ER	ER38
FASE CONSTRUCCIÓN	PSFV+SET	Instalación de paneles solares sobre seguidor solar	21	PROCESOS	EROSIÓN	Erosión	ER	ER21
FASE CONSTRUCCIÓN	LAAT	Hormigonado y cimentación de zapatas (apoyos)	22	PROCESOS	EROSIÓN	Erosión	ER	ER22
FASE CONSTRUCCIÓN	LAAT	Montaje e izado de apoyos	23	PROCESOS	EROSIÓN	Erosión	ER	ER23
FASE CONSTRUCCIÓN	LAAT	Extensión y tendido de cableado de tensión y tierra	24	PROCESOS	EROSIÓN	Erosión	ER	ER24
FASE CONSTRUCCIÓN	LSAT	Extensión y tendido de cableado de tensión y tierra	27	PROCESOS	EROSIÓN	Erosión	ER	ER27
FASE EXPLOTACIÓN	GENERACIÓN Y TRANSPORTE DE ENERGÍA	Presencia de edificios y estructuras	30	PROCESOS	EROSIÓN	Erosión	ER	ER30
FASE EXPLOTACIÓN	GENERACIÓN Y TRANSPORTE DE ENERGÍA	Generación y transporte de energía eléctrica	31	PROCESOS	EROSIÓN	Erosión	ER	ER31
FASE EXPLOTACIÓN	GENERACIÓN Y TRANSPORTE DE ENERGÍA	Mantenimiento y reparación de infraestructuras	32	PROCESOS	EROSIÓN	Erosión	ER	ER32
FASE EXPLOTACIÓN	GENERACIÓN Y TRANSPORTE DE ENERGÍA	Mantenimiento y control de vegetación y accesos	33	PROCESOS	EROSIÓN	Erosión	ER	ER33
FASE DESMANTELAMIENTO	DESMANTELAMIENTO PSFV + SET + LINEA	Movilización de materiales, maquinaria, equipos y personal	36	PROCESOS	EROSIÓN	Erosión	ER	ER36

Tabla Valoración Impacto – parte 1								
FASE	TIPO ACTIVIDAD	ACTIVIDAD	NUM ACT	MEDIO	FACTOR	SUBFACTOR	CODIGO	IMPACTO
FASE DESMANTELAMIENTO	DESMANTELAMIENTO PSFV + SET + LINEA	Desmantelamiento y retirada del vallado perimetral	39	PROCESOS	EROSIÓN	Erosión	ER	ER39
FASE DESMANTELAMIENTO	DESMANTELAMIENTO PSFV + SET + LINEA	Restauración de suelos, vegetación y paisaje	41	PROCESOS	EROSIÓN	Erosión	ER	ER41
FASE CONSTRUCCIÓN	ACTIVIDADES GENERALES	Movilización de materiales de construcción, insumos, maquinaria, equipos y personal	4	MEDIO BIÓTICO	VEGETACIÓN	Hábitats Interés Comunitario	HIC	HIC4
FASE CONSTRUCCIÓN	ACTIVIDADES GENERALES	Apertura y/o mejora de viales de acceso	10	MEDIO BIÓTICO	VEGETACIÓN	Hábitats Interés Comunitario	HIC	HIC10
FASE CONSTRUCCIÓN	ACTIVIDADES GENERALES	Instalación de vallado perimetral	11	MEDIO BIÓTICO	VEGETACIÓN	Hábitats Interés Comunitario	HIC	HIC11
FASE CONSTRUCCIÓN	ACTIVIDADES GENERALES	Desbroce de vegetación herbácea	6	MEDIO BIÓTICO	VEGETACIÓN	Hábitats Interés Comunitario	HIC	HIC6
FASE CONSTRUCCIÓN	LAAT	Hormigonado y cimentación de zapatas (apoyos)	22	MEDIO BIÓTICO	VEGETACIÓN	Hábitats Interés Comunitario	HIC	HIC22
FASE CONSTRUCCIÓN	LAAT	Montaje e izado de apoyos	23	MEDIO BIÓTICO	VEGETACIÓN	Hábitats Interés Comunitario	HIC	HIC23
FASE CONSTRUCCIÓN	ACTIVIDADES GENERALES	Tala de arbolado	7	MEDIO BIÓTICO	VEGETACIÓN	Hábitats Interés Comunitario	HIC	HIC7
FASE CONSTRUCCIÓN	LSAT	Apertura/rellenado de zanjas para cableado soterrado	26	MEDIO BIÓTICO	VEGETACIÓN	Hábitats Interés Comunitario	HIC	HIC26
FASE EXPLOTACIÓN	GENERACIÓN Y TRANSPORTE DE ENERGÍA	Presencia del vallado perimetral	29	MEDIO BIÓTICO	VEGETACIÓN	Hábitats Interés Comunitario	HIC	HIC29
FASE EXPLOTACIÓN	GENERACIÓN Y TRANSPORTE DE ENERGÍA	Presencia de edificios y estructuras	30	MEDIO BIÓTICO	VEGETACIÓN	Hábitats Interés Comunitario	HIC	HIC30
FASE EXPLOTACIÓN	GENERACIÓN Y TRANSPORTE DE ENERGÍA	Mantenimiento y control de vegetación y accesos	33	MEDIO BIÓTICO	VEGETACIÓN	Hábitats Interés Comunitario	HIC	HIC33
FASE DESMANTELAMIENTO	DESMANTELAMIENTO PSFV + SET + LINEA	Movilización de materiales, maquinaria, equipos y personal	36	MEDIO BIÓTICO	VEGETACIÓN	Hábitats Interés Comunitario	HIC	HIC36
FASE CONSTRUCCIÓN	ACTIVIDADES GENERALES	Desbroce de vegetación herbácea	6	PROCESOS	INCENDIOS FORESTALES	Incendios forestales	IF	IF6
FASE CONSTRUCCIÓN	ACTIVIDADES GENERALES	Tala de arbolado	7	PROCESOS	INCENDIOS FORESTALES	Incendios forestales	IF	IF7
FASE CONSTRUCCIÓN	ACTIVIDADES GENERALES	Generación, almacenamiento y gestión de residuos	9	PROCESOS	INCENDIOS FORESTALES	Incendios forestales	IF	IF9
FASE CONSTRUCCIÓN	ACTIVIDADES GENERALES	Apertura y/o mejora de viales de acceso	10	PROCESOS	INCENDIOS FORESTALES	Incendios forestales	IF	IF10
FASE CONSTRUCCIÓN	ACTIVIDADES GENERALES	Instalación de vallado perimetral	11	PROCESOS	INCENDIOS FORESTALES	Incendios forestales	IF	IF11
FASE CONSTRUCCIÓN	ACTIVIDADES GENERALES	Restauración de suelos y vegetación	14	PROCESOS	INCENDIOS FORESTALES	Incendios forestales	IF	IF14
FASE CONSTRUCCIÓN	PSFV+SET	Hincado y perforado de estructuras	19	PROCESOS	INCENDIOS FORESTALES	Incendios forestales	IF	IF19
FASE CONSTRUCCIÓN	LAAT	Hormigonado y cimentación de zapatas (apoyos)	22	PROCESOS	INCENDIOS FORESTALES	Incendios forestales	IF	IF22
FASE CONSTRUCCIÓN	LAAT	Extensión y tendido de cableado de tensión y tierra	24	PROCESOS	INCENDIOS FORESTALES	Incendios forestales	IF	IF24
FASE CONSTRUCCIÓN	ACTIVIDADES GENERALES	Movimiento de tierras, excavación y preparación del terreno	8	PROCESOS	INCENDIOS FORESTALES	Incendios forestales	IF	IF8
FASE EXPLOTACIÓN	GENERACIÓN Y TRANSPORTE DE ENERGÍA	Presencia de edificios y estructuras	30	PROCESOS	INCENDIOS FORESTALES	Incendios forestales	IF	IF30
FASE EXPLOTACIÓN	GENERACIÓN Y TRANSPORTE DE ENERGÍA	Mantenimiento y control de vegetación y accesos	33	PROCESOS	INCENDIOS FORESTALES	Incendios forestales	IF	IF33

Tabla Valoración Impacto – parte 1								
FASE	TIPO ACTIVIDAD	ACTIVIDAD	NUM ACT	MEDIO	FACTOR	SUBFACTOR	CODIGO	IMPACTO
FASE CONSTRUCCIÓN	LSAT	Apertura/rellenado de zanjas para cableado soterrado	26	PROCESOS	INCENDIOS FORESTALES	Incendios forestales	IF	IF26
FASE CONSTRUCCIÓN	LSAT	Extensión y tendido de cableado de tensión y tierra	27	PROCESOS	INCENDIOS FORESTALES	Incendios forestales	IF	IF27
FASE EXPLOTACIÓN	GENERACIÓN Y TRANSPORTE DE ENERGÍA	Generación y transporte de energía eléctrica	31	PROCESOS	INCENDIOS FORESTALES	Incendios forestales	IF	IF31
FASE EXPLOTACIÓN	GENERACIÓN Y TRANSPORTE DE ENERGÍA	Mantenimiento y reparación de infraestructuras	32	PROCESOS	INCENDIOS FORESTALES	Incendios forestales	IF	IF32
FASE DESMANTELAMIENTO	DESMANTELAMIENTO PSFV + SET + LINEA	Desmantelamiento y retirada de estructuras y edificios	37	PROCESOS	INCENDIOS FORESTALES	Incendios forestales	IF	IF37
FASE DESMANTELAMIENTO	DESMANTELAMIENTO PSFV + SET + LINEA	Apertura/rellenado de zanjas para retirar cableado	38	PROCESOS	INCENDIOS FORESTALES	Incendios forestales	IF	IF38
FASE DESMANTELAMIENTO	DESMANTELAMIENTO PSFV + SET + LINEA	Restauración de suelos, vegetación y paisaje	41	PROCESOS	INCENDIOS FORESTALES	Incendios forestales	IF	IF41
FASE CONSTRUCCIÓN	ACTIVIDADES GENERALES	Movilización de materiales de construcción, insumos, maquinaria, equipos y personal	4	PROCESOS	INUNDACION	Inundación	IN	IN4
FASE CONSTRUCCIÓN	ACTIVIDADES GENERALES	Desbroce de vegetación herbácea	6	PROCESOS	INUNDACION	Inundación	IN	IN6
FASE CONSTRUCCIÓN	ACTIVIDADES GENERALES	Tala de arbolado	7	PROCESOS	INUNDACION	Inundación	IN	IN7
FASE CONSTRUCCIÓN	ACTIVIDADES GENERALES	Movimiento de tierras, excavación y preparación del terreno	8	PROCESOS	INUNDACION	Inundación	IN	IN8
FASE CONSTRUCCIÓN	ACTIVIDADES GENERALES	Generación, almacenamiento y gestión de residuos	9	PROCESOS	INUNDACION	Inundación	IN	IN9
FASE CONSTRUCCIÓN	ACTIVIDADES GENERALES	Apertura y/o mejora de viales de acceso	10	PROCESOS	INUNDACION	Inundación	IN	IN10
FASE CONSTRUCCIÓN	ACTIVIDADES GENERALES	Instalación de elementos de contención y drenaje	12	PROCESOS	INUNDACION	Inundación	IN	IN12
FASE CONSTRUCCIÓN	ACTIVIDADES GENERALES	Limpieza y mantenimiento de equipos y maquinaria	13	PROCESOS	INUNDACION	Inundación	IN	IN13
FASE CONSTRUCCIÓN	ACTIVIDADES GENERALES	Restauración de suelos y vegetación	14	PROCESOS	INUNDACION	Inundación	IN	IN14
FASE CONSTRUCCIÓN	PSFV+SET	Apertura/rellenado de zanjas para cableado soterrado	20	PROCESOS	INUNDACION	Inundación	IN	IN20
FASE CONSTRUCCIÓN	LAAT	Hormigonado y cimentación de zapatas (apoyos)	22	PROCESOS	INUNDACION	Inundación	IN	IN22
FASE CONSTRUCCIÓN	LSAT	Apertura/rellenado de zanjas para cableado soterrado	26	PROCESOS	INUNDACION	Inundación	IN	IN26
FASE EXPLOTACIÓN	GENERACIÓN Y TRANSPORTE DE ENERGÍA	Mantenimiento y reparación de infraestructuras	32	PROCESOS	INUNDACION	Inundación	IN	IN32
FASE EXPLOTACIÓN	GENERACIÓN Y TRANSPORTE DE ENERGÍA	Mantenimiento y control de vegetación y accesos	33	PROCESOS	INUNDACION	Inundación	IN	IN33
FASE EXPLOTACIÓN	GENERACIÓN Y TRANSPORTE DE ENERGÍA	Generación, almacenamiento y gestión de residuos	34	PROCESOS	INUNDACION	Inundación	IN	IN34
FASE DESMANTELAMIENTO	DESMANTELAMIENTO PSFV + SET + LINEA	Desmantelamiento y retirada de estructuras y edificios	37	PROCESOS	INUNDACION	Inundación	IN	IN37
FASE DESMANTELAMIENTO	DESMANTELAMIENTO PSFV + SET + LINEA	Apertura/rellenado de zanjas para retirar cableado	38	PROCESOS	INUNDACION	Inundación	IN	IN38
FASE DESMANTELAMIENTO	DESMANTELAMIENTO PSFV + SET + LINEA	Limpieza y mantenimiento de equipos y maquinaria	40	PROCESOS	INUNDACION	Inundación	IN	IN40
FASE DESMANTELAMIENTO	DESMANTELAMIENTO PSFV + SET + LINEA	Restauración de suelos, vegetación y paisaje	41	PROCESOS	INUNDACION	Inundación	IN	IN41

Tabla Valoración Impacto – parte 1								
FASE	TIPO ACTIVIDAD	ACTIVIDAD	NUM ACT	MEDIO	FACTOR	SUBFACTOR	CODIGO	IMPACTO
FASE CONSTRUCCIÓN	ACTIVIDADES GENERALES	Movimiento de tierras, excavación y preparación del terreno	8	MEDIO SOCIOECONÓMICO	INFRAESTRUCTURAS Y SERVICIOS	Infraestructuras	INF	INF8
FASE CONSTRUCCIÓN	PSFV+SET	Apertura/rellenado de zanjas para cableado soterrado	20	MEDIO SOCIOECONÓMICO	INFRAESTRUCTURAS Y SERVICIOS	Infraestructuras	INF	INF20
FASE CONSTRUCCIÓN	LAAT	Extensión y tendido de cableado de tensión y tierra	24	MEDIO SOCIOECONÓMICO	INFRAESTRUCTURAS Y SERVICIOS	Infraestructuras	INF	INF24
FASE CONSTRUCCIÓN	ACTIVIDADES GENERALES	Movilización de materiales de construcción, insumos, maquinaria, equipos y personal	4	MEDIO SOCIOECONÓMICO	INFRAESTRUCTURAS Y SERVICIOS	Infraestructuras	INF	INF4
FASE CONSTRUCCIÓN	ACTIVIDADES GENERALES	Apertura y/o mejora de viales de acceso	10	MEDIO SOCIOECONÓMICO	INFRAESTRUCTURAS Y SERVICIOS	Infraestructuras	INF	INF10
FASE CONSTRUCCIÓN	INSTALACIONES AUXILIARES	Instalación de estructuras auxiliares	15	MEDIO SOCIOECONÓMICO	INFRAESTRUCTURAS Y SERVICIOS	Infraestructuras	INF	INF15
FASE CONSTRUCCIÓN	LSAT	Apertura/rellenado de zanjas para cableado soterrado	26	MEDIO SOCIOECONÓMICO	INFRAESTRUCTURAS Y SERVICIOS	Infraestructuras	INF	INF26
FASE EXPLOTACIÓN	GENERACIÓN Y TRANSPORTE DE ENERGÍA	Mantenimiento y reparación de infraestructuras	32	MEDIO SOCIOECONÓMICO	INFRAESTRUCTURAS Y SERVICIOS	Infraestructuras	INF	INF32
FASE DESMANTELAMIENTO	DESMANTELAMIENTO PSFV + SET + LINEA	Movilización de materiales, maquinaria, equipos y personal	36	MEDIO SOCIOECONÓMICO	INFRAESTRUCTURAS Y SERVICIOS	Infraestructuras	INF	INF36
FASE DESMANTELAMIENTO	DESMANTELAMIENTO PSFV + SET + LINEA	Desmantelamiento y retirada de estructuras y edificios	37	MEDIO SOCIOECONÓMICO	INFRAESTRUCTURAS Y SERVICIOS	Infraestructuras	INF	INF37
FASE DESMANTELAMIENTO	DESMANTELAMIENTO PSFV + SET + LINEA	Apertura/rellenado de zanjas para retirar cableado	38	MEDIO SOCIOECONÓMICO	INFRAESTRUCTURAS Y SERVICIOS	Infraestructuras	INF	INF38
FASE DESMANTELAMIENTO	DESMANTELAMIENTO PSFV + SET + LINEA	Desmantelamiento y retirada del vallado perimetral	39	MEDIO SOCIOECONÓMICO	INFRAESTRUCTURAS Y SERVICIOS	Infraestructuras	INF	INF39
FASE CONSTRUCCIÓN	ACTIVIDADES GENERALES	Movilización de materiales de construcción, insumos, maquinaria, equipos y personal	4	MEDIO BIÓTICO	FAUNA	Mamíferos terrestres	MT	MT4
FASE CONSTRUCCIÓN	ACTIVIDADES GENERALES	Almacenamiento de materiales e insumos	5	MEDIO BIÓTICO	FAUNA	Mamíferos terrestres	MT	MT5
FASE CONSTRUCCIÓN	ACTIVIDADES GENERALES	Desbroce de vegetación herbácea	6	MEDIO BIÓTICO	FAUNA	Mamíferos terrestres	MT	MT6
FASE CONSTRUCCIÓN	ACTIVIDADES GENERALES	Tala de arbolado	7	MEDIO BIÓTICO	FAUNA	Mamíferos terrestres	MT	MT7
FASE CONSTRUCCIÓN	ACTIVIDADES GENERALES	Movimiento de tierras, excavación y preparación del terreno	8	MEDIO BIÓTICO	FAUNA	Mamíferos terrestres	MT	MT8
FASE CONSTRUCCIÓN	ACTIVIDADES GENERALES	Generación, almacenamiento y gestión de residuos	9	MEDIO BIÓTICO	FAUNA	Mamíferos terrestres	MT	MT9
FASE CONSTRUCCIÓN	ACTIVIDADES GENERALES	Apertura y/o mejora de viales de acceso	10	MEDIO BIÓTICO	FAUNA	Mamíferos terrestres	MT	MT10
FASE CONSTRUCCIÓN	ACTIVIDADES GENERALES	Instalación de vallado perimetral	11	MEDIO BIÓTICO	FAUNA	Mamíferos terrestres	MT	MT11
FASE CONSTRUCCIÓN	INSTALACIONES AUXILIARES	Instalación de estructuras auxiliares	15	MEDIO BIÓTICO	FAUNA	Mamíferos terrestres	MT	MT15
FASE CONSTRUCCIÓN	PSFV+SET	Apertura/rellenado de zanjas para cableado soterrado	20	MEDIO BIÓTICO	FAUNA	Mamíferos terrestres	MT	MT20
FASE CONSTRUCCIÓN	LAAT	Hormigonado y cimentación de zapatas (apoyos)	22	MEDIO BIÓTICO	FAUNA	Mamíferos terrestres	MT	MT22
FASE CONSTRUCCIÓN	LSAT	Apertura/rellenado de zanjas para cableado soterrado	26	MEDIO BIÓTICO	FAUNA	Mamíferos terrestres	MT	MT26
FASE EXPLOTACIÓN	GENERACIÓN Y TRANSPORTE DE ENERGÍA	Presencia del vallado perimetral	29	MEDIO BIÓTICO	FAUNA	Mamíferos terrestres	MT	MT29
FASE EXPLOTACIÓN	GENERACIÓN Y TRANSPORTE DE ENERGÍA	Presencia de edificios y estructuras	30	MEDIO BIÓTICO	FAUNA	Mamíferos terrestres	MT	MT30

Tabla Valoración Impacto – parte 1								
FASE	TIPO ACTIVIDAD	ACTIVIDAD	NUM ACT	MEDIO	FACTOR	SUBFACTOR	CODIGO	IMPACTO
FASE DESMANTELAMIENTO	DESMANTELAMIENTO PSFV + SET + LINEA	Movilización de materiales, maquinaria, equipos y personal	36	MEDIO BIÓTICO	FAUNA	Mamíferos terrestres	MT	MT36
FASE DESMANTELAMIENTO	DESMANTELAMIENTO PSFV + SET + LINEA	Apertura/rellenado de zanjas para retirar cableado	38	MEDIO BIÓTICO	FAUNA	Mamíferos terrestres	MT	MT38
FASE DESMANTELAMIENTO	DESMANTELAMIENTO PSFV + SET + LINEA	Limpieza y mantenimiento de equipos y maquinaria	40	MEDIO BIÓTICO	FAUNA	Mamíferos terrestres	MT	MT40
FASE DESMANTELAMIENTO	DESMANTELAMIENTO PSFV + SET + LINEA	Generación, almacenamiento y gestión de residuos	42	MEDIO BIÓTICO	FAUNA	Mamíferos terrestres	MT	MT42
FASE CONSTRUCCIÓN	ACTIVIDADES GENERALES	Desbroce de vegetación herbácea	6	AREAS PROTEGIDAS	MONTES DE UTILIDAD PUBLICA	Montes de Utilidad Publica	MUP	MUP6
FASE CONSTRUCCIÓN	ACTIVIDADES GENERALES	Tala de arbolado	7	AREAS PROTEGIDAS	MONTES DE UTILIDAD PUBLICA	Montes de Utilidad Publica	MUP	MUP7
FASE CONSTRUCCIÓN	ACTIVIDADES GENERALES	Movimiento de tierras, excavación y preparación del terreno	8	AREAS PROTEGIDAS	MONTES DE UTILIDAD PUBLICA	Montes de Utilidad Publica	MUP	MUP8
FASE CONSTRUCCIÓN	ACTIVIDADES GENERALES	Generación, almacenamiento y gestión de residuos	9	AREAS PROTEGIDAS	MONTES DE UTILIDAD PUBLICA	Montes de Utilidad Publica	MUP	MUP9
FASE CONSTRUCCIÓN	ACTIVIDADES GENERALES	Apertura y/o mejora de viales de acceso	10	AREAS PROTEGIDAS	MONTES DE UTILIDAD PUBLICA	Montes de Utilidad Publica	MUP	MUP10
FASE CONSTRUCCIÓN	ACTIVIDADES GENERALES	Instalación de vallado perimetral	11	AREAS PROTEGIDAS	MONTES DE UTILIDAD PUBLICA	Montes de Utilidad Publica	MUP	MUP11
FASE CONSTRUCCIÓN	ACTIVIDADES GENERALES	Instalación de elementos de contención y drenaje	12	AREAS PROTEGIDAS	MONTES DE UTILIDAD PUBLICA	Montes de Utilidad Publica	MUP	MUP12
FASE CONSTRUCCIÓN	ACTIVIDADES GENERALES	Restauración de suelos y vegetación	14	AREAS PROTEGIDAS	MONTES DE UTILIDAD PUBLICA	Montes de Utilidad Publica	MUP	MUP14
FASE CONSTRUCCIÓN	PSFV+SET	Cimentación de la base de edificios e instalaciones permanentes	18	AREAS PROTEGIDAS	MONTES DE UTILIDAD PUBLICA	Montes de Utilidad Publica	MUP	MUP18
FASE CONSTRUCCIÓN	LAAT	Hormigonado y cimentación de zapatas (apoyos)	22	AREAS PROTEGIDAS	MONTES DE UTILIDAD PUBLICA	Montes de Utilidad Publica	MUP	MUP22
FASE CONSTRUCCIÓN	LAAT	Montaje e izado de apoyos	23	AREAS PROTEGIDAS	MONTES DE UTILIDAD PUBLICA	Montes de Utilidad Publica	MUP	MUP23
FASE CONSTRUCCIÓN	LSAT	Apertura/rellenado de zanjas para cableado soterrado	26	AREAS PROTEGIDAS	MONTES DE UTILIDAD PUBLICA	Montes de Utilidad Publica	MUP	MUP26
FASE EXPLOTACIÓN	GENERACIÓN Y TRANSPORTE DE ENERGÍA	Presencia del vallado perimetral	29	AREAS PROTEGIDAS	MONTES DE UTILIDAD PUBLICA	Montes de Utilidad Publica	MUP	MUP29
FASE EXPLOTACIÓN	GENERACIÓN Y TRANSPORTE DE ENERGÍA	Presencia de edificios y estructuras	30	AREAS PROTEGIDAS	MONTES DE UTILIDAD PUBLICA	Montes de Utilidad Publica	MUP	MUP30
FASE EXPLOTACIÓN	GENERACIÓN Y TRANSPORTE DE ENERGÍA	Mantenimiento y control de vegetación y accesos	33	AREAS PROTEGIDAS	MONTES DE UTILIDAD PUBLICA	Montes de Utilidad Publica	MUP	MUP33
FASE DESMANTELAMIENTO	DESMANTELAMIENTO PSFV + SET + LINEA	Desmantelamiento y retirada de estructuras y edificios	37	AREAS PROTEGIDAS	MONTES DE UTILIDAD PUBLICA	Montes de Utilidad Publica	MUP	MUP37
FASE DESMANTELAMIENTO	DESMANTELAMIENTO PSFV + SET + LINEA	Desmantelamiento y retirada del vallado perimetral	39	AREAS PROTEGIDAS	MONTES DE UTILIDAD PUBLICA	Montes de Utilidad Publica	MUP	MUP39
FASE DESMANTELAMIENTO	DESMANTELAMIENTO PSFV + SET + LINEA	Limpieza y mantenimiento de equipos y maquinaria	40	AREAS PROTEGIDAS	MONTES DE UTILIDAD PUBLICA	Montes de Utilidad Publica	MUP	MUP40
FASE DESMANTELAMIENTO	DESMANTELAMIENTO PSFV + SET + LINEA	Restauración de suelos, vegetación y paisaje	41	AREAS PROTEGIDAS	MONTES DE UTILIDAD PUBLICA	Montes de Utilidad Publica	MUP	MUP41
FASE CONSTRUCCIÓN	ACTIVIDADES GENERALES	Movimiento de tierras, excavación y preparación del terreno	8	PATRIMONIO HISTORICO, ARTISTICO Y CULTURAL	PATRIMONIO CULTURAL	Patrimonio cultural	PC	PC8
FASE CONSTRUCCIÓN	ACTIVIDADES GENERALES	Apertura y/o mejora de viales de acceso	10	PATRIMONIO HISTÓRICO, ARTISTICO Y CULTURAL	PATRIMONIO CULTURAL	Patrimonio cultural	PC	PC10
FASE CONSTRUCCIÓN	ACTIVIDADES GENERALES	Instalación de vallado perimetral	11	PATRIMONIO HISTORICO, ARTISTICO Y CULTURAL	PATRIMONIO CULTURAL	Patrimonio cultural	PC	PC11

Tabla Valoración Impacto – parte 1								
FASE	TIPO ACTIVIDAD	ACTIVIDAD	NUM ACT	MEDIO	FACTOR	SUBFACTOR	CODIGO	IMPACTO
FASE CONSTRUCCIÓN	ACTIVIDADES GENERALES	Instalación de elementos de contención y drenaje	12	PATRIMONIO HISTORICO, ARTISTICO Y CULTURAL	PATRIMONIO CULTURAL	Patrimonio cultural	PC	PC12
FASE CONSTRUCCIÓN	ACTIVIDADES GENERALES	Restauración de suelos y vegetación	14		PATRIMONIO CULTURAL	Patrimonio cultural	PC	PC14
FASE CONSTRUCCIÓN	PSFV+SET	Cimentación de la base de edificios e instalaciones permanentes	18		PATRIMONIO CULTURAL	Patrimonio cultural	PC	PC18
FASE CONSTRUCCIÓN	PSFV+SET	Hincado y perforado de estructuras	19		PATRIMONIO CULTURAL	Patrimonio cultural	PC	PC19
FASE CONSTRUCCIÓN	PSFV+SET	Apertura/rellenado de zanjas para cableado soterrado	20		PATRIMONIO CULTURAL	Patrimonio cultural	PC	PC20
FASE CONSTRUCCIÓN	PSFV+SET	Instalación de paneles solares sobre seguidor solar	21		PATRIMONIO CULTURAL	Patrimonio cultural	PC	PC21
FASE CONSTRUCCIÓN	LAAT	Hormigonado y cimentación de zapatas (apoyos)	22		PATRIMONIO CULTURAL	Patrimonio cultural	PC	PC22
FASE CONSTRUCCIÓN	LSAT	Apertura/rellenado de zanjas para cableado soterrado	26		PATRIMONIO CULTURAL	Patrimonio cultural	PC	PC26
FASE EXPLOTACIÓN	GENERACIÓN Y TRANSPORTE DE ENERGÍA	Presencia del vallado perimetral	29	PATRIMONIO HISTORICO, ARTISTICO Y CULTURAL	PATRIMONIO CULTURAL	Patrimonio cultural	PC	PC29
FASE EXPLOTACIÓN	GENERACIÓN Y TRANSPORTE DE ENERGÍA	Mantenimiento y reparación de infraestructuras	32		PATRIMONIO CULTURAL	Patrimonio cultural	PC	PC32
FASE EXPLOTACIÓN	GENERACIÓN Y TRANSPORTE DE ENERGÍA	Mantenimiento y control de vegetación y accesos	33		PATRIMONIO CULTURAL	Patrimonio cultural	PC	PC33
FASE DESMANTELAMIENTO	DESMANTELAMIENTO PSFV + SET + LINEA	Desmantelamiento y retirada de estructuras y edificios	37		PATRIMONIO CULTURAL	Patrimonio cultural	PC	PC37
FASE DESMANTELAMIENTO	DESMANTELAMIENTO PSFV + SET + LINEA	Apertura/rellenado de zanjas para retirar cableado	38		PATRIMONIO CULTURAL	Patrimonio cultural	PC	PC38
FASE DESMANTELAMIENTO	DESMANTELAMIENTO PSFV + SET + LINEA	Desmantelamiento y retirada del vallado perimetral	39		PATRIMONIO CULTURAL	Patrimonio cultural	PC	PC39
FASE DESMANTELAMIENTO	DESMANTELAMIENTO PSFV + SET + LINEA	Restauración de suelos, vegetación y paisaje	41		PATRIMONIO CULTURAL	Patrimonio cultural	PC	PC41
FASE CONSTRUCCIÓN	ACTIVIDADES GENERALES	Movimiento de tierras, excavación y preparación del terreno	8	CATASTRO MINERO	CATASTRO MINERO	Catastro Minero	CM	CM8
FASE CONSTRUCCIÓN	ACTIVIDADES GENERALES	Instalación de vallado perimetral	11		CATASTRO MINERO	Catastro Minero	CM	CM11
FASE CONSTRUCCIÓN	ACTIVIDADES GENERALES	Restauración de suelos y vegetación	14		CATASTRO MINERO	Catastro Minero	CM	CM14
FASE CONSTRUCCIÓN	PSFV+SET	Hincado y perforado de estructuras	19		CATASTRO MINERO	Catastro Minero	CM	CM19
FASE CONSTRUCCIÓN	PSFV+SET	Apertura/rellenado de zanjas para cableado soterrado	20		CATASTRO MINERO	Catastro Minero	CM	CM20
FASE CONSTRUCCIÓN	LAAT	Hormigonado y cimentación de zapatas (apoyos)	22		CATASTRO MINERO	Catastro Minero	CM	CM22
FASE CONSTRUCCIÓN	LAAT	Montaje e izado de apoyos	23		CATASTRO MINERO	Catastro Minero	CM	CM23
FASE CONSTRUCCIÓN	LSAT	Apertura/rellenado de zanjas para cableado soterrado	26		CATASTRO MINERO	Catastro Minero	CM	CM26
FASE EXPLOTACIÓN	GENERACIÓN Y TRANSPORTE DE ENERGÍA	Presencia de edificios y estructuras	30		CATASTRO MINERO	Catastro Minero	CM	CM30
FASE DESMANTELAMIENTO	DESMANTELAMIENTO PSFV + SET + LINEA	Apertura/rellenado de zanjas para retirar cableado	38		CATASTRO MINERO	Catastro Minero	CM	CM38
FASE DESMANTELAMIENTO	DESMANTELAMIENTO PSFV + SET + LINEA	Limpieza y mantenimiento de equipos y maquinaria	40		CATASTRO MINERO	Catastro Minero	CM	CM40

Tabla Valoración Impacto – parte 1								
FASE	TIPO ACTIVIDAD	ACTIVIDAD	NUM ACT	MEDIO	FACTOR	SUBFACTOR	CODIGO	IMPACTO
FASE DESMANTELAMIENTO	DESMANTELAMIENTO PSFV + SET + LINEA	Restauración de suelos, vegetación y paisaje	41	CATASTRO MINERO	CATASTRO MINERO	Catastro Minero	CM	CM41
FASE CONSTRUCCIÓN	ACTIVIDADES GENERALES	Movilización de materiales de construcción, insumos, maquinaria, equipos y personal	4	PATRIMONIO HISTÓRICO, ARTISTICO Y CULTURAL	PATRIMONIO HISTÓRICO	Patrimonio de la Humanidad (Camino de Santiago)	PH	PH4
FASE CONSTRUCCIÓN	ACTIVIDADES GENERALES	Almacenamiento de materiales e insumos	5	PATRIMONIO HISTORICO, ARTISTICO Y CULTURAL	PATRIMONIO HISTÓRICO	Patrimonio de la Humanidad (Camino de Santiago)	PH	PH5
FASE CONSTRUCCIÓN	ACTIVIDADES GENERALES	Desbroce de vegetación herbácea	6	PATRIMONIO HISTORICO, ARTISTICO Y CULTURAL	PATRIMONIO HISTÓRICO	Patrimonio de la Humanidad (Camino de Santiago)	PH	PH6
FASE CONSTRUCCIÓN	ACTIVIDADES GENERALES	Tala de arbolado	7	PATRIMONIO HISTÓRICO, ARTISTICO Y CULTURAL	PATRIMONIO HISTÓRICO	Patrimonio de la Humanidad (Camino de Santiago)	PH	PH7
FASE CONSTRUCCIÓN	ACTIVIDADES GENERALES	Movimiento de tierras, excavación y preparación del terreno	8	PATRIMONIO HISTORICO, ARTISTICO Y CULTURAL	PATRIMONIO HISTÓRICO	Patrimonio de la Humanidad (Camino de Santiago)	PH	PH8
FASE CONSTRUCCIÓN	ACTIVIDADES GENERALES	Apertura y/o mejora de viales de acceso	10	PATRIMONIO HISTORICO, ARTISTICO Y CULTURAL	PATRIMONIO HISTÓRICO	Patrimonio de la Humanidad (Camino de Santiago)	PH	PH10
FASE CONSTRUCCIÓN	ACTIVIDADES GENERALES	Instalación de vallado perimetral	11	PATRIMONIO HISTÓRICO, ARTISTICO Y CULTURAL	PATRIMONIO HISTÓRICO	Patrimonio de la Humanidad (Camino de Santiago)	PH	PH11
FASE CONSTRUCCIÓN	ACTIVIDADES GENERALES	Instalación de elementos de contención y drenaje	12	PATRIMONIO HISTORICO, ARTISTICO Y CULTURAL	PATRIMONIO HISTÓRICO	Patrimonio de la Humanidad (Camino de Santiago)	PH	PH12
FASE CONSTRUCCIÓN	ACTIVIDADES GENERALES	Restauración de suelos y vegetación	14	PATRIMONIO HISTÓRICO, ARTISTICO Y CULTURAL	PATRIMONIO HISTÓRICO	Patrimonio de la Humanidad (Camino de Santiago)	PH	PH14
FASE CONSTRUCCIÓN	PSFV+SET	Cimentación de la base de edificios e instalaciones permanentes	18	PATRIMONIO HISTÓRICO, ARTISTICO Y CULTURAL	PATRIMONIO HISTÓRICO	Patrimonio de la Humanidad (Camino de Santiago)	PH	PH18
FASE CONSTRUCCIÓN	PSFV+SET	Hincado y perforado de estructuras	19	PATRIMONIO HISTORICO, ARTISTICO Y CULTURAL	PATRIMONIO HISTÓRICO	Patrimonio de la Humanidad (Camino de Santiago)	PH	PH19
FASE CONSTRUCCIÓN	PSFV+SET	Apertura/rellenado de zanjas para cableado soterrado	20	PATRIMONIO HISTÓRICO, ARTISTICO Y CULTURAL	PATRIMONIO HISTÓRICO	Patrimonio de la Humanidad (Camino de Santiago)	PH	PH20
FASE CONSTRUCCIÓN	PSFV+SET	Instalación de paneles solares sobre seguidor solar	21	PATRIMONIO HISTORICO, ARTISTICO Y CULTURAL	PATRIMONIO HISTÓRICO	Patrimonio de la Humanidad (Camino de Santiago)	PH	PH21
FASE CONSTRUCCIÓN	LAAT	Montaje e izado de apoyos	23	PATRIMONIO HISTÓRICO, ARTISTICO Y CULTURAL	PATRIMONIO HISTÓRICO	Patrimonio de la Humanidad (Camino de Santiago)	PH	PH23
FASE CONSTRUCCIÓN	LSAT	Apertura/rellenado de zanjas para cableado soterrado	26	PATRIMONIO HISTÓRICO, ARTISTICO Y CULTURAL	PATRIMONIO HISTÓRICO	Patrimonio de la Humanidad (Camino de Santiago)	PH	PH26
FASE EXPLOTACIÓN	GENERACIÓN Y TRANSPORTE DE ENERGÍA	Presencia del vallado perimetral	29	PATRIMONIO HISTORICO, ARTISTICO Y CULTURAL	PATRIMONIO HISTÓRICO	Patrimonio de la Humanidad (Camino de Santiago)	PH	PH29
FASE EXPLOTACIÓN	GENERACIÓN Y TRANSPORTE DE ENERGÍA	Mantenimiento y reparación de infraestructuras	32	PATRIMONIO HISTÓRICO, ARTISTICO Y CULTURAL	PATRIMONIO HISTÓRICO	Patrimonio de la Humanidad (Camino de Santiago)	PH	PH32
FASE EXPLOTACIÓN	GENERACIÓN Y TRANSPORTE DE ENERGÍA	Mantenimiento y control de vegetación y accesos	33	PATRIMONIO HISTÓRICO, ARTISTICO Y CULTURAL	PATRIMONIO HISTÓRICO	Patrimonio de la Humanidad (Camino de Santiago)	PH	PH33
FASE DESMANTELAMIENTO	DESMANTELAMIENTO PSFV + SET + LINEA	Desmantelamiento y retirada de estructuras y edificios	37	PATRIMONIO HISTÓRICO, ARTISTICO Y CULTURAL	PATRIMONIO HISTÓRICO	Patrimonio de la Humanidad (Camino de Santiago)	PH	PH37
FASE DESMANTELAMIENTO	DESMANTELAMIENTO PSFV + SET + LINEA	Apertura/rellenado de zanjas para retirar cableado	38	PATRIMONIO HISTORICO, ARTISTICO Y CULTURAL	PATRIMONIO HISTÓRICO	Patrimonio de la Humanidad (Camino de Santiago)	PH	PH38
FASE DESMANTELAMIENTO	DESMANTELAMIENTO PSFV + SET + LINEA	Desmantelamiento y retirada del vallado perimetral	39	PATRIMONIO HISTÓRICO, ARTISTICO Y CULTURAL	PATRIMONIO HISTÓRICO	Patrimonio de la Humanidad (Camino de Santiago)	PH	PH39
FASE DESMANTELAMIENTO	DESMANTELAMIENTO PSFV + SET + LINEA	Restauración de suelos, vegetación y paisaje	41	PATRIMONIO HISTORICO, ARTISTICO Y CULTURAL	PATRIMONIO HISTÓRICO	Patrimonio de la Humanidad (Camino de Santiago)	PH	PH41
FASE EXPLOTACIÓN	GENERACIÓN Y TRANSPORTE DE ENERGÍA	Mantenimiento y reparación de infraestructuras	32	MEDIO SOCIOECONÓMICO	DEMOGRAFIA	Población	PO	PO32
FASE EXPLOTACIÓN	GENERACIÓN Y TRANSPORTE DE ENERGÍA	Mantenimiento y control de vegetación y accesos	33	MEDIO SOCIOECONÓMICO	DEMOGRAFIA	Población	PO	PO33
FASE DESMANTELAMIENTO	DESMANTELAMIENTO PSFV + SET + LINEA	Contratación de mano de obra	35	MEDIO SOCIOECONÓMICO	DEMOGRAFIA	Población	PO	PO35

Tabla Valoración Impacto – parte 1								
FASE	TIPO ACTIVIDAD	ACTIVIDAD	NUM ACT	MEDIO	FACTOR	SUBFACTOR	CODIGO	IMPACTO
FASE CONSTRUCCIÓN	ACTIVIDADES PRELIMINARES	Contratación de mano de obra	1	MEDIO SOCIOECONÓMICO	DEMOGRAFIA	Población	PO	PO1
FASE CONSTRUCCIÓN	ACTIVIDADES PRELIMINARES	Compra de materiales	2		DEMOGRAFIA	Población	PO	PO2
FASE CONSTRUCCIÓN	ACTIVIDADES PRELIMINARES	Alquiler de maquinaria	3		DEMOGRAFIA	Población	PO	PO3
FASE CONSTRUCCIÓN	ACTIVIDADES GENERALES	Tala de arbolado	7	MEDIO BIÓTICO	FAUNA	Quiropteros	QR	QR7
FASE CONSTRUCCIÓN	LSAT	Extensión y tendido de cableado de tensión y tierra	27	MEDIO BIÓTICO	FAUNA	Quiropteros	QR	QR27
FASE EXPLOTACIÓN	GENERACIÓN Y TRANSPORTE DE ENERGÍA	Presencia de edificios y estructuras	30	MEDIO BIÓTICO	FAUNA	Quiropteros	QR	QR30
FASE DESMANTELAMIENTO	DESMANTELAMIENTO PSFV + SET + LINEA	Apertura/rellenado de zanjas para retirar cableado	38	MEDIO BIÓTICO	FAUNA	Quiropteros	QR	QR38
FASE CONSTRUCCIÓN	ACTIVIDADES GENERALES	Desbroce de vegetación herbácea	6	MEDIO FÍSICO	GEOLOGÍA	Relieve	R	R6
FASE CONSTRUCCIÓN	ACTIVIDADES GENERALES	Tala de arbolado	7	MEDIO FÍSICO	GEOLOGÍA	Relieve	R	R7
FASE CONSTRUCCIÓN	ACTIVIDADES GENERALES	Apertura y/o mejora de viales de acceso	10	MEDIO FÍSICO	GEOLOGÍA	Relieve	R	R10
FASE CONSTRUCCIÓN	ACTIVIDADES GENERALES	Restauración de suelos y vegetación	14	MEDIO FÍSICO	GEOLOGÍA	Relieve	R	R14
FASE CONSTRUCCIÓN	LAAT	Hormigonado y cimentación de zapatas (apoyos)	22	MEDIO FÍSICO	GEOLOGÍA	Relieve	R	R22
FASE EXPLOTACIÓN	GENERACIÓN Y TRANSPORTE DE ENERGÍA	Mantenimiento y reparación de infraestructuras	32	MEDIO FÍSICO	GEOLOGÍA	Relieve	R	R32
FASE EXPLOTACIÓN	GENERACIÓN Y TRANSPORTE DE ENERGÍA	Mantenimiento y control de vegetación y accesos	33	MEDIO FÍSICO	GEOLOGÍA	Relieve	R	R33
FASE DESMANTELAMIENTO	DESMANTELAMIENTO PSFV + SET + LINEA	Desmantelamiento y retirada de estructuras y edificios	37	MEDIO FÍSICO	GEOLOGÍA	Relieve	R	R37
FASE CONSTRUCCIÓN	ACTIVIDADES GENERALES	Movimiento de tierras, excavación y preparación del terreno	8	MEDIO FÍSICO	GEOLOGÍA	Relieve	R	R8
FASE CONSTRUCCIÓN	ACTIVIDADES GENERALES	Instalación de elementos de contención y drenaje	12	MEDIO FÍSICO	GEOLOGÍA	Relieve	R	R12
FASE CONSTRUCCIÓN	PSFV+SET	Cimentación de la base de edificios e instalaciones permanentes	18	MEDIO FÍSICO	GEOLOGÍA	Relieve	R	R18
FASE CONSTRUCCIÓN	PSFV+SET	Hincado y perforado de estructuras	19	MEDIO FÍSICO	GEOLOGÍA	Relieve	R	R19
FASE CONSTRUCCIÓN	PSFV+SET	Apertura/rellenado de zanjas para cableado soterrado	20	MEDIO FÍSICO	GEOLOGÍA	Relieve	R	R20
FASE CONSTRUCCIÓN	LSAT	Apertura/rellenado de zanjas para cableado soterrado	26	MEDIO FÍSICO	GEOLOGÍA	Relieve	R	R26
FASE DESMANTELAMIENTO	DESMANTELAMIENTO PSFV + SET + LINEA	Apertura/rellenado de zanjas para retirar cableado	38	MEDIO FÍSICO	GEOLOGÍA	Relieve	R	R38
FASE DESMANTELAMIENTO	DESMANTELAMIENTO PSFV + SET + LINEA	Restauración de suelos, vegetación y paisaje	41	MEDIO FÍSICO	GEOLOGÍA	Relieve	R	R41
FASE CONSTRUCCIÓN	ACTIVIDADES GENERALES	Desbroce de vegetación herbácea	6	AREAS PROTEGIDAS	RED NATURA 2000	Red Natura 2000	RD	RD6
FASE CONSTRUCCIÓN	ACTIVIDADES GENERALES	Tala de arbolado	7	AREAS PROTEGIDAS	RED NATURA 2000	Red Natura 2000	RD	RD7
FASE CONSTRUCCIÓN	ACTIVIDADES GENERALES	Movimiento de tierras, excavación y preparación del terreno	8	AREAS PROTEGIDAS	RED NATURA 2000	Red Natura 2000	RD	RD8

Tabla Valoración Impacto – parte 1								
FASE	TIPO ACTIVIDAD	ACTIVIDAD	NUM ACT	MEDIO	FACTOR	SUBFACTOR	CODIGO	IMPACTO
FASE CONSTRUCCIÓN	ACTIVIDADES GENERALES	Generación, almacenamiento y gestión de residuos	9	AREAS PROTEGIDAS	RED NATURA 2000	Red Natura 2000	RD	RD9
FASE CONSTRUCCIÓN	ACTIVIDADES GENERALES	Apertura y/o mejora de viales de acceso	10		RED NATURA 2000	Red Natura 2000	RD	RD10
FASE CONSTRUCCIÓN	ACTIVIDADES GENERALES	Instalación de vallado perimetral	11		RED NATURA 2000	Red Natura 2000	RD	RD11
FASE CONSTRUCCIÓN	ACTIVIDADES GENERALES	Restauración de suelos y vegetación	14		RED NATURA 2000	Red Natura 2000	RD	RD14
FASE CONSTRUCCIÓN	PSFV+SET	Hincado y perforado de estructuras	19		RED NATURA 2000	Red Natura 2000	RD	RD19
FASE CONSTRUCCIÓN	LAAT	Hormigonado y cimentación de zapatas (apoyos)	22		RED NATURA 2000	Red Natura 2000	RD	RD22
FASE CONSTRUCCIÓN	LAAT	Extensión y tendido de cableado de tensión y tierra	24		RED NATURA 2000	Red Natura 2000	RD	RD24
FASE CONSTRUCCIÓN	LSAT	Apertura/rellenado de zanjas para cableado soterrado	26		RED NATURA 2000	Red Natura 2000	RD	RD26
FASE CONSTRUCCIÓN	LSAT	Extensión y tendido de cableado de tensión y tierra	27		RED NATURA 2000	Red Natura 2000	RD	RD27
FASE EXPLOTACIÓN	GENERACIÓN Y TRANSPORTE DE ENERGÍA	Presencia de edificios y estructuras	30	AREAS PROTEGIDAS	RED NATURA 2000	Red Natura 2000	RD	RD30
FASE EXPLOTACIÓN	GENERACIÓN Y TRANSPORTE DE ENERGÍA	Generación y transporte de energía eléctrica	31		RED NATURA 2000	Red Natura 2000	RD	RD31
FASE EXPLOTACIÓN	GENERACIÓN Y TRANSPORTE DE ENERGÍA	Mantenimiento y reparación de infraestructuras	32		RED NATURA 2000	Red Natura 2000	RD	RD32
FASE EXPLOTACIÓN	GENERACIÓN Y TRANSPORTE DE ENERGÍA	Mantenimiento y control de vegetación y accesos	33		RED NATURA 2000	Red Natura 2000	RD	RD33
FASE DESMANTELAMIENTO	DESMANTELAMIENTO PSFV + SET + LINEA	Desmantelamiento y retirada de estructuras y edificios	37	AREAS PROTEGIDAS	RED NATURA 2000	Red Natura 2000	RD	RD37
FASE DESMANTELAMIENTO	DESMANTELAMIENTO PSFV + SET + LINEA	Apertura/rellenado de zanjas para retirar cableado	38		RED NATURA 2000	Red Natura 2000	RD	RD38
FASE DESMANTELAMIENTO	DESMANTELAMIENTO PSFV + SET + LINEA	Restauración de suelos, vegetación y paisaje	41		RED NATURA 2000	Red Natura 2000	RD	RD41
FASE CONSTRUCCIÓN	ACTIVIDADES GENERALES	Desbroce de vegetación herbácea	6	MEDIO BIÓTICO	VEGETACIÓN	Riqueza especies flora	RFL	RFL6
FASE CONSTRUCCIÓN	ACTIVIDADES GENERALES	Tala de arbolado	7	MEDIO BIÓTICO	VEGETACIÓN	Riqueza especies flora	RFL	RFL7
FASE CONSTRUCCIÓN	ACTIVIDADES PRELIMINARES	Contratación de mano de obra	1	MEDIO SOCIOECONÓMICO	INFRAESTRUCTURAS Y SERVICIOS	Servicios	SV	SV1
FASE EXPLOTACIÓN	GENERACIÓN Y TRANSPORTE DE ENERGÍA	Generación y transporte de energía eléctrica	31		INFRAESTRUCTURAS Y SERVICIOS	Servicios	SV	SV31
FASE DESMANTELAMIENTO	DESMANTELAMIENTO PSFV + SET + LINEA	Contratación de mano de obra	35		INFRAESTRUCTURAS Y SERVICIOS	Servicios	SV	SV35
FASE CONSTRUCCIÓN	ACTIVIDADES GENERALES	Tala de arbolado	7	MEDIO FÍSICO	SUELO	Uso del suelo	US	US7
FASE CONSTRUCCIÓN	ACTIVIDADES GENERALES	Desbroce de vegetación herbácea	6		SUELO	Uso del suelo	US	US6
FASE CONSTRUCCIÓN	ACTIVIDADES GENERALES	Desbroce de vegetación herbácea	6	ORDENACIÓN SECTORIAL	ZONIFICACIÓN RENOVABLES	Zonificación fotovoltaica	ZF	ZF6
FASE CONSTRUCCIÓN	ACTIVIDADES GENERALES	Tala de arbolado	7	ORDENACIÓN SECTORIAL	ZONIFICACIÓN RENOVABLES	Zonificación fotovoltaica	ZF	ZF7
FASE CONSTRUCCIÓN	ACTIVIDADES GENERALES	Movimiento de tierras, excavación y preparación del terreno	8	ORDENACIÓN SECTORIAL	ZONIFICACIÓN RENOVABLES	Zonificación fotovoltaica	ZF	ZF8

Tabla Valoración Impacto – parte 1								
FASE	TIPO ACTIVIDAD	ACTIVIDAD	NUM ACT	MEDIO	FACTOR	SUBFACTOR	CODIGO	IMPACTO
FASE CONSTRUCCIÓN	ACTIVIDADES GENERALES	Apertura y/o mejora de viales de acceso	10	ORDENACIÓN SECTORIAL	ZONIFICACIÓN RENOVABLES	Zonificación fotovoltaica	ZF	ZF10
FASE CONSTRUCCIÓN	ACTIVIDADES GENERALES	Instalación de vallado perimetral	11	ORDENACIÓN SECTORIAL	ZONIFICACIÓN RENOVABLES	Zonificación fotovoltaica	ZF	ZF11
FASE CONSTRUCCIÓN	ACTIVIDADES GENERALES	Instalación de elementos de contención y drenaje	12	ORDENACIÓN SECTORIAL	ZONIFICACIÓN RENOVABLES	Zonificación fotovoltaica	ZF	ZF12
FASE CONSTRUCCIÓN	ACTIVIDADES GENERALES	Restauración de suelos y vegetación	14	ORDENACIÓN SECTORIAL	ZONIFICACIÓN RENOVABLES	Zonificación fotovoltaica	ZF	ZF14
FASE CONSTRUCCIÓN	PSFV+SET	Hincado y perforado de estructuras	19	ORDENACIÓN SECTORIAL	ZONIFICACIÓN RENOVABLES	Zonificación fotovoltaica	ZF	ZF19
FASE CONSTRUCCIÓN	PSFV+SET	Apertura/rellenado de zanjas para cableado soterrado	20	ORDENACIÓN SECTORIAL	ZONIFICACIÓN RENOVABLES	Zonificación fotovoltaica	ZF	ZF20
FASE EXPLOTACIÓN	GENERACIÓN Y TRANSPORTE DE ENERGÍA	Presencia del vallado perimetral	29	ORDENACIÓN SECTORIAL	ZONIFICACIÓN RENOVABLES	Zonificación fotovoltaica	ZF	ZF29
FASE EXPLOTACIÓN	GENERACIÓN Y TRANSPORTE DE ENERGÍA	Presencia de edificios y estructuras	30	ORDENACIÓN SECTORIAL	ZONIFICACIÓN RENOVABLES	Zonificación fotovoltaica	ZF	ZF30
FASE EXPLOTACIÓN	GENERACIÓN Y TRANSPORTE DE ENERGÍA	Mantenimiento y reparación de infraestructuras	32	ORDENACIÓN SECTORIAL	ZONIFICACIÓN RENOVABLES	Zonificación fotovoltaica	ZF	ZF32
FASE EXPLOTACIÓN	GENERACIÓN Y TRANSPORTE DE ENERGÍA	Mantenimiento y control de vegetación y accesos	33	ORDENACIÓN SECTORIAL	ZONIFICACIÓN RENOVABLES	Zonificación fotovoltaica	ZF	ZF33
FASE DESMANTELAMIENTO	DESMANTELAMIENTO PSFV + SET + LINEA	Movilización de materiales, maquinaria, equipos y personal	36	ORDENACIÓN SECTORIAL	ZONIFICACIÓN RENOVABLES	Zonificación fotovoltaica	ZF	ZF36
FASE DESMANTELAMIENTO	DESMANTELAMIENTO PSFV + SET + LINEA	Desmantelamiento y retirada de estructuras y edificios	37	ORDENACIÓN SECTORIAL	ZONIFICACIÓN RENOVABLES	Zonificación fotovoltaica	ZF	ZF37
FASE DESMANTELAMIENTO	DESMANTELAMIENTO PSFV + SET + LINEA	Apertura/rellenado de zanjas para retirar cableado	38	ORDENACIÓN SECTORIAL	ZONIFICACIÓN RENOVABLES	Zonificación fotovoltaica	ZF	ZF38
FASE DESMANTELAMIENTO	DESMANTELAMIENTO PSFV + SET + LINEA	Desmantelamiento y retirada del vallado perimetral	39	ORDENACIÓN SECTORIAL	ZONIFICACIÓN RENOVABLES	Zonificación fotovoltaica	ZF	ZF39
FASE DESMANTELAMIENTO	DESMANTELAMIENTO PSFV + SET + LINEA	Restauración de suelos, vegetación y paisaje	41	ORDENACIÓN SECTORIAL	ZONIFICACIÓN RENOVABLES	Zonificación fotovoltaica	ZF	ZF41

Tabla Valoración Impacto – parte 2

IMPACTO	A1	Signo	IN	EX	MO	PE	RV	SI	AC	EF	MC	PR	Incidencia	Tipo
AN6	X	-	2	4	2	4	2	1	1	4	4	1	-33	MODERADO
AN7	X	-	1	1	2	4	2	1	1	4	4	1	-24	COMPATIBLE
AN8	X	-	2	8	2	4	2	1	1	4	4	1	-41	MODERADO
AN9	X	-	1	1	2	4	2	1	1	4	4	1	-24	COMPATIBLE
AN10	X	-	2	2	2	4	2	1	1	4	4	1	-29	MODERADO
AN11	X	-	1	8	2	4	2	1	1	4	4	1	-38	MODERADO
AN18	X	-	2	1	2	4	2	1	1	4	4	1	-27	MODERADO
AN20	X	-	2	4	2	4	2	1	1	4	4	1	-33	MODERADO
AN22	X	-	1	8	2	4	2	1	1	4	4	1	-38	MODERADO
AN23	X	-	2	2	2	4	2	1	1	4	4	1	-29	MODERADO
AN26	X	-	2	4	2	4	2	1	1	4	4	1	-33	MODERADO
AN29	X	-	2	4	2	4	2	1	1	4	4	1	-33	MODERADO
AN42	X	-	1	1	2	4	2	1	1	4	4	1	-24	COMPATIBLE
ASB8	X	-	2	2	2	4	2	1	1	4	4	1	-29	MODERADO
ASB12	X	+	2	4	1	2	1	1	1	4	4	1	29	POSITIVO
ASB42	X	-	2	1	2	2	2	1	1	4	4	1	-25	MODERADO
ASB4	X	-	2	2	2	2	2	1	1	4	4	1	-27	MODERADO
ASB5	X	-	2	2	2	2	2	1	1	4	4	1	-27	MODERADO
ASB6	X	-	2	8	1	2	1	1	1	4	4	1	-37	MODERADO
ASB7	X	-	2	2	1	2	1	1	1	4	4	1	-25	MODERADO
ASB9	X	-	2	1	2	2	2	1	1	4	4	1	-25	MODERADO
ASB10	X	-	1	2	1	2	1	1	1	4	4	1	-22	COMPATIBLE
ASB13	X	-	1	1	1	2	1	1	1	4	4	1	-20	COMPATIBLE
ASB14	X	+	1	4	1	2	1	1	1	4	4	1	26	POSITIVO
ASB16	X	-	2	8	1	2	1	1	1	4	4	1	-37	MODERADO
ASB22	X	-	2	2	2	4	2	1	1	4	4	1	-29	MODERADO

Tabla Valoración Impacto – parte 2

IMPACTO	A1	Signo	IN	EX	MO	PE	RV	SI	AC	EF	MC	PR	Incidencia	Tipo
ASB26	X	-	2	8	2	4	2	1	1	4	4	1	-41	MODERADO
ASB32	X	-	1	4	1	1	1	1	1	1	4	1	-22	COMPATIBLE
ASB33	X	+	2	4	1	2	1	1	1	4	4	1	29	POSITIVO
ASB34	X	-	2	1	2	2	1	4	1	4	4	1	-27	MODERADO
ASB37	X	-	2	2	1	1	1	1	1	1	4	1	-21	COMPATIBLE
ASB38	X	-	2	8	1	1	1	1	1	1	4	1	-33	MODERADO
ASB40	X	-	1	1	1	4	1	1	1	4	4	1	-22	COMPATIBLE
ASB41	X	+	1	4	1	2	1	1	1	4	4	1	26	POSITIVO
ASP8	X	-	2	2	2	4	2	1	1	4	4	1	-29	MODERADO
ASP12	X	+	2	4	1	2	1	1	1	4	4	1	29	POSITIVO
ASP26	X	-	2	8	2	4	2	1	1	4	4	1	-41	MODERADO
ASP4	X	-	2	2	2	2	2	1	1	4	4	1	-27	MODERADO
ASP9	X	-	2	1	2	2	2	1	1	4	4	1	-25	MODERADO
ASP10	X	-	1	2	1	2	1	1	1	4	4	1	-22	COMPATIBLE
ASP13	X	-	1	1	1	2	1	1	1	4	4	1	-20	COMPATIBLE
ASP14	X	+	2	8	1	2	1	1	1	4	4	1	37	POSITIVO
ASP20	X	-	2	4	2	4	2	1	1	4	4	1	-33	MODERADO
ASP22	X	-	2	2	2	4	2	1	1	4	4	1	-29	MODERADO
ASP32	X	-	1	4	1	1	1	1	1	1	4	1	-22	COMPATIBLE
ASP33	X	+	2	4	1	2	1	1	1	4	4	1	29	POSITIVO
ASP34	X	-	2	1	2	2	1	4	1	4	4	1	-27	MODERADO
ASP37	X	-	2	2	1	1	1	1	1	1	4	1	-21	COMPATIBLE
ASP38	X	-	1	4	1	1	1	1	1	1	4	1	-22	COMPATIBLE
ASP39	X	-	1	4	1	1	1	1	1	1	4	1	-22	COMPATIBLE
ASP40	X	-	1	1	1	4	1	1	1	4	4	1	-22	COMPATIBLE
ASP41	X	+	2	8	1	2	1	1	1	4	4	1	37	POSITIVO

Tabla Valoración Impacto - parte 2

IMPACTO	A1	Signo	IN	EX	MO	PE	RV	SI	AC	EF	MC	PR	Incidencia	Tipo
AV4	X	-	2	8	2	4	2	1	1	4	4	1	-41	MODERADO
AV6	X	-	2	8	2	4	2	1	1	4	4	1	-41	MODERADO
AV7	X	-	2	4	2	4	2	1	1	4	4	1	-33	MODERADO
AV8	X	-	2	8	2	4	2	1	1	4	4	1	-41	MODERADO
AV9	X	-	4	1	2	4	2	1	1	4	4	1	-33	MODERADO
AV10	X	-	4	8	2	4	2	1	1	4	4	1	-47	MODERADO
AV20	X	-	2	8	2	4	2	1	1	4	4	1	-41	MODERADO
AV25	X	-	4	12	2	4	2	1	1	4	4	1	-55	SEVERO
AV27	X	-	2	8	2	4	2	1	1	4	4	1	-41	MODERADO
AV29	X	-	4	8	2	4	2	1	1	4	4	1	-47	MODERADO
AV30	X	-	4	2	2	4	2	1	1	4	4	1	-35	MODERADO
AV31	X	-	8	12	2	4	2	1	1	4	4	1	-67	SEVERO
AV36	X	-	2	8	2	4	2	1	1	4	4	1	-41	MODERADO
AV38	X	-	4	8	2	4	2	1	1	4	4	1	-47	MODERADO
AV40	X	-	4	1	2	4	2	1	1	4	4	1	-33	MODERADO
AV42	X	-	4	1	2	4	2	1	1	4	4	1	-33	MODERADO
CA4	X	-	2	2	2	4	2	1	1	4	4	1	-29	MODERADO
CA7	X	-	1	1	1	4	2	1	1	4	4	1	-23	COMPATIBLE
CA8	X	-	2	2	2	4	2	1	1	4	4	1	-29	MODERADO
CA26	X	-	4	8	2	4	2	1	1	4	4	1	-47	MODERADO
CA36	X	-	2	2	2	4	2	1	1	4	4	1	-29	MODERADO
CA6	X	-	1	2	1	4	2	1	1	4	4	1	-25	MODERADO
CA37	X	-	1	1	1	4	2	1	1	4	4	1	-23	COMPATIBLE
CA38	X	-	2	8	2	4	2	1	1	4	4	1	-41	MODERADO
CA10	X	-	1	4	2	4	2	1	1	4	4	1	-30	MODERADO
CA13	X	-	1	1	1	4	2	1	1	4	4	1	-23	COMPATIBLE

Tabla Valoración Impacto – parte 2

IMPACTO	A1	Signo	IN	EX	MO	PE	RV	SI	AC	EF	MC	PR	Incidencia	Tipo
CA14	X	+	2	8	2	4	2	1	1	4	4	1	41	POSITIVO
CA15	X	-	1	1	2	4	2	1	1	4	4	1	-24	COMPATIBLE
CA16	X	-	1	2	1	4	2	1	1	4	4	1	-25	MODERADO
CA22	X	-	2	4	2	4	2	1	1	4	4	1	-33	MODERADO
CA23	X	-	1	4	1	4	2	1	1	4	4	1	-29	MODERADO
CA30	X	-	1	1	2	4	2	1	1	4	4	1	-24	COMPATIBLE
CA32	X	+	1	2	2	4	2	1	1	4	4	1	26	POSITIVO
CA33	X	+	2	2	2	4	2	1	1	4	4	1	29	POSITIVO
CA41	X	+	2	8	2	4	2	1	1	4	4	1	41	POSITIVO
CAS4	X	-	2	2	2	4	2	1	1	4	4	1	-29	MODERADO
CAS6	X	-	4	4	2	4	2	1	1	4	4	1	-39	MODERADO
CAS7	X	-	1	4	2	4	2	1	1	4	4	1	-30	MODERADO
CAS10	X	-	4	2	2	4	2	1	1	4	4	1	-35	MODERADO
CAS11	X	-	1	8	2	4	2	1	1	4	4	1	-38	MODERADO
CAS22	X	-	2	8	2	4	2	1	1	4	4	1	-41	MODERADO
CAS23	X	-	4	4	2	4	2	1	1	4	4	1	-39	MODERADO
CAS26	X	-	2	8	2	4	2	1	1	4	4	1	-41	MODERADO
CAS29	X	-	1	8	2	4	2	1	1	4	4	1	-38	MODERADO
CAS30	X	-	1	1	2	4	2	1	1	4	4	1	-24	COMPATIBLE
CAS33	X	-	1	1	2	4	2	1	1	4	4	1	-24	COMPATIBLE
CAS36	X	-	4	8	2	4	2	1	1	4	4	1	-47	MODERADO
CC4	X	-	2	4	1	4	2	2	4	1	2	4	-34	MODERADO
CC10	X	-	1	4	1	4	2	2	4	1	2	4	-31	MODERADO
CC13	X	-	1	1	1	4	2	2	4	1	2	4	-25	MODERADO
CC15	X	-	1	2	1	4	2	2	4	1	2	4	-27	MODERADO
CC16	X	-	1	4	1	4	2	2	4	1	2	4	-31	MODERADO

Tabla Valoración Impacto – parte 2

IMPACTO	A1	Signo	IN	EX	MO	PE	RV	SI	AC	EF	MC	PR	Incidencia	Tipo
CC20	X	-	1	4	1	4	2	2	4	1	2	4	-31	MODERADO
CC26	X	-	2	8	1	4	2	2	4	1	2	4	-42	MODERADO
CC36	X	-	2	4	1	4	2	2	4	1	2	4	-34	MODERADO
CC40	X	-	1	1	1	4	2	2	4	1	2	4	-25	MODERADO
CC41	X	+	2	4	1	4	2	2	4	1	2	4	34	POSITIVO
CC14	X	+	2	4	1	4	2	2	4	1	2	4	34	POSITIVO
CC22	X	-	4	2	1	4	2	2	4	1	2	4	-36	MODERADO
CC31	X	+	2	8	1	4	2	2	4	1	2	4	42	POSITIVO
CP4	X	-	2	8	2	4	2	1	1	4	4	1	-41	MODERADO
CP6	X	-	1	8	1	4	2	1	1	4	4	1	-37	MODERADO
CP7	X	-	1	2	1	4	2	1	1	4	4	1	-25	MODERADO
CP8	X	-	2	8	2	4	2	1	1	4	4	1	-41	MODERADO
CP11	X	-	1	8	1	4	2	1	1	4	4	1	-37	MODERADO
CP14	X	+	1	8	1	4	2	1	1	4	4	1	37	POSITIVO
CP22	X	-	2	8	2	4	2	1	1	4	4	1	-41	MODERADO
CP23	X	-	1	8	2	4	2	1	1	4	4	1	-38	MODERADO
CP24	X	-	4	8	1	4	2	1	1	4	4	1	-46	MODERADO
CP26	X	-	4	4	1	4	2	1	1	4	4	1	-38	MODERADO
CP29	X	-	4	8	1	4	2	1	1	4	4	1	-46	MODERADO
CP30	X	-	4	2	1	4	2	1	1	4	4	1	-34	MODERADO
CP31	X	-	1	8	1	4	2	1	1	4	4	1	-37	MODERADO
CP32	X	+	2	8	2	4	2	1	1	4	4	1	41	POSITIVO
CP33	X	+	2	8	2	4	2	1	1	4	4	1	41	POSITIVO
CP36	X	-	2	8	2	4	2	1	1	4	4	1	-41	MODERADO
CP37	X	-	1	2	1	4	2	1	1	4	4	1	-25	MODERADO
CP39	X	-	1	8	1	4	2	1	1	4	4	1	-37	MODERADO

Tabla Valoración Impacto - parte 2

IMPACTO	A1	Signo	IN	EX	MO	PE	RV	SI	AC	EF	MC	PR	Incidencia	Tipo
CP40	X	-	1	8	2	4	2	1	1	4	4	1	-38	MODERADO
CP41	X	+	1	8	1	4	2	1	1	4	4	1	37	POSITIVO
CS4	X	-	4	8	2	4	2	1	1	4	4	1	-47	MODERADO
CS11	X	-	1	8	2	4	2	1	1	4	4	1	-38	MODERADO
CS6	X	-	1	4	2	4	2	1	1	4	4	1	-30	MODERADO
CS7	X	-	1	1	2	4	2	1	1	4	4	1	-24	COMPATIBLE
CS8	X	-	4	8	2	4	2	1	1	4	4	1	-47	MODERADO
CS10	X	-	1	1	2	4	2	1	1	4	4	1	-24	COMPATIBLE
CS15	X	-	1	1	2	4	2	1	1	4	4	1	-24	COMPATIBLE
CS13	X	-	1	1	2	4	2	1	1	4	4	1	-24	COMPATIBLE
CS18	X	-	2	1	2	4	2	1	1	4	4	1	-27	MODERADO
CS19	X	-	2	1	2	4	2	1	1	4	4	1	-27	MODERADO
CS20	X	-	2	2	2	4	2	1	1	4	4	1	-29	MODERADO
CS26	X	-	4	8	2	4	2	1	1	4	4	1	-47	MODERADO
CS36	X	-	2	4	2	4	2	1	1	4	4	1	-33	MODERADO
CS37	X	-	2	1	2	4	2	1	1	4	4	1	-27	MODERADO
CS38	X	-	4	8	2	4	2	1	1	4	4	1	-47	MODERADO
CS21	X	-	1	4	2	4	2	1	1	4	4	1	-30	MODERADO
CS22	X	-	2	4	2	4	2	1	1	4	4	1	-33	MODERADO
CS23	X	-	2	4	2	4	2	1	1	4	4	1	-33	MODERADO
CS24	X	-	2	4	2	4	2	1	1	4	4	1	-33	MODERADO
CS27	X	-	2	4	2	4	2	1	1	4	4	1	-33	MODERADO
CS32	X	-	2	1	2	4	2	1	1	1	4	1	-24	COMPATIBLE
CS33	X	-	2	1	2	4	2	1	1	1	4	1	-24	COMPATIBLE
CS39	X	-	1	8	2	4	2	1	1	1	4	1	-35	MODERADO
CS40	X	-	2	1	2	4	2	1	1	1	4	1	-24	COMPATIBLE

Tabla Valoración Impacto - parte 2

IMPACTO	A1	Signo	IN	EX	MO	PE	RV	SI	AC	EF	MC	PR	Incidencia	Tipo
CV4	X	-	2	2	2	4	2	1	1	4	4	1	-29	MODERADO
CV7	X	-	1	4	2	4	2	1	1	4	4	1	-30	MODERADO
CV6	X	-	4	4	2	4	2	1	1	4	4	1	-39	MODERADO
CV10	X	-	4	2	2	4	2	1	1	4	4	1	-35	MODERADO
CV11	X	-	1	8	2	4	2	1	1	4	4	1	-38	MODERADO
CV29	X	-	1	8	2	4	2	1	1	4	4	1	-38	MODERADO
CV30	X	-	1	1	2	4	2	1	1	4	4	1	-24	COMPATIBLE
CV33	X	-	1	1	2	4	2	1	1	4	4	1	-24	COMPATIBLE
CV22	X	-	8	8	2	4	2	1	1	4	4	1	-59	SEVERO
CV23	X	-	4	4	2	4	2	1	1	4	4	1	-39	MODERADO
CV26	X	-	8	8	2	4	2	1	1	4	4	1	-59	SEVERO
CV36	X	-	4	8	2	4	2	1	1	4	4	1	-47	MODERADO
EFP6	X	-	4	4	2	4	2	1	1	4	4	1	-39	MODERADO
EFP7	X	-	1	4	2	4	2	1	1	4	4	1	-30	MODERADO
EIG6	X	-	2	2	2	4	2	1	1	4	4	1	-29	MODERADO
EIG7	X	-	2	1	2	4	2	1	1	4	4	1	-27	MODERADO
EIG8	X	-	2	2	2	4	2	1	1	4	4	1	-29	MODERADO
EIG10	X	-	1	1	2	4	2	1	1	4	4	1	-24	COMPATIBLE
EIG11	X	-	1	2	2	4	2	1	1	4	4	1	-26	MODERADO
EIG14	X	+	2	1	2	4	2	1	1	4	4	1	27	POSITIVO
EIG15	X	-	1	1	2	4	2	1	1	4	4	1	-24	COMPATIBLE
EIG20	X	-	2	1	2	4	2	1	1	4	4	1	-27	MODERADO
EIG22	X	-	2	1	2	4	2	1	1	4	4	1	-27	MODERADO
EIG26	X	-	2	8	2	4	2	1	1	4	4	1	-41	MODERADO
EIG30	X	-	2	1	2	4	2	1	1	4	4	1	-27	MODERADO
EIG32	X	+	2	2	2	4	2	1	1	4	4	1	29	POSITIVO

Tabla Valoración Impacto – parte 2

IMPACTO	A1	Signo	IN	EX	MO	PE	RV	SI	AC	EF	MC	PR	Incidencia	Tipo
EIG33	X	+	2	2	2	4	2	1	1	4	4	1	29	POSITIVO
EIG36	X	-	2	2	2	4	2	1	1	4	4	1	-29	MODERADO
EIG41	X	+	2	1	2	4	2	1	1	4	4	1	27	POSITIVO
EM1	X	+	2	4	1	4	2	2	4	1	2	4	34	POSITIVO
EM2	X	+	2	2	1	4	2	2	4	1	2	4	30	POSITIVO
EM3	X	+	2	2	1	4	2	2	4	1	2	4	30	POSITIVO
EM35	X	+	2	4	1	4	2	2	4	1	2	4	34	POSITIVO
EM32	X	+	1	4	1	4	2	2	4	1	2	4	31	POSITIVO
EM33	X	+	1	1	1	4	2	2	4	1	2	4	25	POSITIVO
EN6	X	-	2	2	2	4	2	1	1	4	4	1	-29	MODERADO
EN7	X	-	2	1	2	4	2	1	1	4	4	1	-27	MODERADO
EN8	X	-	2	8	2	4	2	1	1	4	4	1	-41	MODERADO
EN9	X	-	1	1	2	1	2	1	1	4	4	1	-21	COMPATIBLE
EN10	X	-	1	8	2	4	2	1	1	4	4	1	-38	MODERADO
EN11	X	-	2	4	2	4	2	1	1	4	4	1	-33	MODERADO
EN14	X	+	2	8	2	4	2	1	1	4	4	1	41	POSITIVO
EN19	X	-	1	4	2	1	2	1	1	4	4	1	-27	MODERADO
EN22	X	-	8	4	2	1	2	1	1	4	4	1	-48	MODERADO
EN24	X	-	8	8	2	1	2	1	1	4	4	1	-56	SEVERO
EN26	X	-	8	8	2	1	2	1	1	4	4	1	-56	SEVERO
EN27	X	-	8	8	2	1	2	1	1	4	4	1	-56	SEVERO
EN30	X	-	2	1	2	1	2	1	1	4	4	1	-24	COMPATIBLE
EN31	X	-	1	8	2	4	2	1	1	4	4	1	-38	MODERADO
EN32	X	+	2	4	2	4	2	1	1	4	4	1	33	POSITIVO
EN33	X	+	2	4	2	4	2	1	1	4	4	1	33	POSITIVO
EN37	X	-	2	4	2	4	2	1	1	4	4	1	-33	MODERADO

Tabla Valoración Impacto – parte 2

IMPACTO	A1	Signo	IN	EX	MO	PE	RV	SI	AC	EF	MC	PR	Incidencia	Tipo
EN38	X	-	1	8	2	4	2	1	1	4	4	1	-38	MODERADO
EN41	X	+	2	8	2	4	2	1	1	4	4	1	41	POSITIVO
ER4	X	-	2	8	2	4	2	1	1	4	4	1	-41	MODERADO
ER7	X	-	2	1	2	4	2	1	1	4	4	1	-27	MODERADO
ER9	X	-	2	1	2	4	2	1	1	4	4	1	-27	MODERADO
ER10	X	-	1	1	2	4	2	1	1	4	4	1	-24	COMPATIBLE
ER12	X	+	2	1	2	4	2	1	1	4	4	1	27	POSITIVO
ER14	X	+	2	1	2	4	2	1	1	4	4	1	27	POSITIVO
ER6	X	-	2	2	2	4	2	1	1	4	4	1	-29	MODERADO
ER8	X	-	2	2	2	4	2	1	1	4	4	1	-29	MODERADO
ER18	X	-	2	1	2	4	2	1	1	4	4	1	-27	MODERADO
ER19	X	-	2	4	2	4	2	1	1	4	4	1	-33	MODERADO
ER20	X	-	2	8	2	4	2	1	1	4	4	1	-41	MODERADO
ER26	X	-	2	8	2	4	2	1	1	4	4	1	-41	MODERADO
ER37	X	-	2	8	2	4	2	1	1	4	4	1	-41	MODERADO
ER38	X	-	2	8	2	4	2	1	1	4	4	1	-41	MODERADO
ER21	X	-	1	8	2	1	2	1	1	4	4	1	-35	MODERADO
ER22	X	-	2	1	2	4	2	1	1	4	4	1	-27	MODERADO
ER23	X	-	1	8	2	4	2	1	1	4	4	1	-38	MODERADO
ER24	X	-	1	4	2	4	2	1	1	4	4	1	-30	MODERADO
ER27	X	-	2	8	2	4	2	1	1	4	4	1	-41	MODERADO
ER30	X	-	2	1	2	4	2	1	1	4	4	1	-27	MODERADO
ER31	X	-	1	8	2	1	2	1	1	4	4	1	-35	MODERADO
ER32	X	+	2	2	2	4	2	1	1	4	4	1	29	POSITIVO
ER33	X	+	2	2	2	4	2	1	1	4	4	1	29	POSITIVO
ER36	X	-	2	8	2	4	2	1	1	4	4	1	-41	MODERADO

Tabla Valoración Impacto – parte 2

IMPACTO	A1	Signo	IN	EX	MO	PE	RV	SI	AC	EF	MC	PR	Incidencia	Tipo
ER39	X	-	2	8	2	4	2	1	1	4	4	1	-41	MODERADO
ER41	X	+	2	1	2	4	2	1	1	4	4	1	27	POSITIVO
HIC4	X	-	2	2	2	4	2	1	1	4	4	1	-29	MODERADO
HIC10	X	-	4	2	2	4	2	1	1	4	4	1	-35	MODERADO
HIC11	X	-	1	8	2	4	2	1	1	4	4	1	-38	MODERADO
HIC6	X	-	4	4	2	4	2	1	1	4	4	1	-39	MODERADO
HIC22	X	-	8	8	2	4	2	1	1	4	4	1	-59	SEVERO
HIC23	X	-	4	4	2	4	2	1	1	4	4	1	-39	MODERADO
HIC7	X	-	1	4	2	4	2	1	1	4	4	1	-30	MODERADO
HIC26	X	-	8	8	2	4	2	1	1	4	4	1	-59	SEVERO
HIC29	X	-	1	8	2	4	2	1	1	4	4	1	-38	MODERADO
HIC30	X	-	1	1	2	4	2	1	1	4	4	1	-24	COMPATIBLE
HIC33	X	-	1	1	2	4	2	1	1	4	4	1	-24	COMPATIBLE
HIC36	X	-	4	8	2	4	2	1	1	4	4	1	-47	MODERADO
IF6	X	-	2	2	2	4	2	1	1	4	4	1	-29	MODERADO
IF7	X	-	2	1	2	4	2	1	1	4	4	1	-27	MODERADO
IF9	X	-	1	1	2	1	2	1	1	4	4	1	-21	COMPATIBLE
IF10	X	-	1	8	2	4	2	1	1	4	4	1	-38	MODERADO
IF11	X	-	2	4	2	4	2	1	1	4	4	1	-33	MODERADO
IF14	X	+	2	8	2	4	2	1	1	4	4	1	41	POSITIVO
IF19	X	-	1	4	2	1	2	1	1	4	4	1	-27	MODERADO
IF22	X	-	4	4	2	1	2	1	1	4	4	1	-36	MODERADO
IF24	X	-	4	8	2	1	2	1	1	4	4	1	-44	MODERADO
IF8	X	-	2	8	2	4	2	1	1	4	4	1	-41	MODERADO
IF30	X	-	2	1	2	1	2	1	1	4	4	1	-24	COMPATIBLE
IF33	X	+	2	4	2	4	2	1	1	4	4	1	33	POSITIVO

Tabla Valoración Impacto – parte 2

IMPACTO	A1	Signo	IN	EX	MO	PE	RV	SI	AC	EF	MC	PR	Incidencia	Tipo
IF26	X	-	4	8	2	1	2	1	1	4	4	1	-44	MODERADO
IF27	X	-	4	8	2	1	2	1	1	4	4	1	-44	MODERADO
IF31	X	-	1	8	2	4	2	1	1	4	4	1	-38	MODERADO
IF32	X	+	2	4	2	4	2	1	1	4	4	1	33	POSITIVO
IF37	X	-	2	4	2	4	2	1	1	4	4	1	-33	MODERADO
IF38	X	-	1	8	2	4	2	1	1	4	4	1	-38	MODERADO
IF41	X	+	2	8	2	4	2	1	1	4	4	1	41	POSITIVO
IN4	X	-	4	8	2	2	2	1	1	4	4	1	-45	MODERADO
IN6	X	-	2	8	2	2	2	1	1	4	4	1	-39	MODERADO
IN7	X	-	2	2	1	2	1	1	1	4	4	1	-25	MODERADO
IN8	X	-	4	8	2	2	2	1	1	4	4	1	-45	MODERADO
IN9	X	-	1	2	1	2	1	1	1	4	4	1	-22	COMPATIBLE
IN10	X	-	2	2	1	2	1	1	1	4	4	1	-25	MODERADO
IN12	X	+	4	4	1	2	1	1	1	4	4	1	35	POSITIVO
IN13	X	-	1	1	1	2	1	1	1	4	4	1	-20	COMPATIBLE
IN14	X	+	2	2	1	2	1	1	1	4	4	1	25	POSITIVO
IN20	X	-	2	4	1	2	1	1	1	4	4	1	-29	MODERADO
IN22	X	-	4	4	1	2	1	1	1	4	4	1	-35	MODERADO
IN26	X	-	4	8	1	2	1	1	1	4	4	1	-43	MODERADO
IN32	X	-	2	4	1	2	1	1	1	4	4	1	-29	MODERADO
IN33	X	+	2	8	2	2	2	1	1	4	4	1	39	POSITIVO
IN34	X	-	1	2	1	2	1	1	1	4	4	1	-22	COMPATIBLE
IN37	X	-	2	2	1	2	1	1	1	4	4	1	-25	MODERADO
IN38	X	-	2	2	1	2	1	1	1	4	4	1	-25	MODERADO
IN40	X	-	1	2	1	2	1	1	1	4	4	1	-22	COMPATIBLE
IN41	X	+	2	2	1	2	1	1	1	4	4	1	25	POSITIVO

Tabla Valoración Impacto – parte 2

IMPACTO	A1	Signo	IN	EX	MO	PE	RV	SI	AC	EF	MC	PR	Incidencia	Tipo
INF8	X	-	1	2	1	1	2	1	1	4	4	1	-22	COMPATIBLE
INF20	X	-	2	2	1	1	2	1	1	4	4	1	-25	MODERADO
INF24	X	-	1	2	1	1	2	1	1	4	4	1	-22	COMPATIBLE
INF4	X	-	1	2	1	1	2	1	1	4	4	1	-22	COMPATIBLE
INF10	X	-	1	1	1	1	2	1	1	4	4	1	-20	COMPATIBLE
INF15	X	-	1	1	1	1	2	1	1	4	4	1	-20	COMPATIBLE
INF26	X	-	1	2	1	1	2	1	1	4	4	1	-22	COMPATIBLE
INF32	X	-	1	1	1	1	2	1	1	4	4	1	-20	COMPATIBLE
INF36	X	-	1	2	1	1	2	1	1	4	1	1	-19	COMPATIBLE
INF37	X	-	1	1	1	1	2	1	1	4	4	1	-20	COMPATIBLE
INF38	X	-	2	2	1	1	2	1	1	4	4	1	-25	MODERADO
INF39	X	-	1	2	1	1	1	1	1	1	1	1	-15	COMPATIBLE
MT4	X	-	2	4	2	4	2	1	1	4	4	1	-33	MODERADO
MT5	X	-	2	1	2	1	2	1	1	4	4	1	-24	COMPATIBLE
MT6	X	-	4	4	2	4	2	1	1	4	4	1	-39	MODERADO
MT7	X	-	2	4	2	4	2	1	1	4	4	1	-33	MODERADO
MT8	X	-	2	4	2	4	2	1	1	4	4	1	-33	MODERADO
MT9	X	-	2	1	2	1	2	1	1	4	4	1	-24	COMPATIBLE
MT10	X	-	2	4	2	4	2	1	1	4	4	1	-33	MODERADO
MT11	X	-	2	8	2	4	2	1	1	4	4	1	-41	MODERADO
MT15	X	-	1	8	2	4	2	1	1	4	4	1	-38	MODERADO
MT20	X	-	2	8	2	4	2	1	1	4	4	1	-41	MODERADO
MT22	X	-	1	8	2	4	2	1	1	4	4	1	-38	MODERADO
MT26	X	-	4	8	2	4	2	1	1	4	4	1	-47	MODERADO
MT29	X	-	2	8	2	4	2	1	1	4	4	1	-41	MODERADO
MT30	X	-	4	2	2	4	2	1	1	4	4	1	-35	MODERADO

Tabla Valoración Impacto – parte 2

IMPACTO	A1	Signo	IN	EX	MO	PE	RV	SI	AC	EF	MC	PR	Incidencia	Tipo
MT36	X	-	2	4	2	4	2	1	1	4	4	1	-33	MODERADO
MT38	X	-	2	8	2	4	2	1	1	4	4	1	-41	MODERADO
MT40	X	-	2	1	2	4	2	1	1	4	4	1	-27	MODERADO
MT42	X	-	2	1	2	1	2	1	1	4	4	1	-24	COMPATIBLE
MUP6	X	-	2	4	2	4	2	1	1	4	4	1	-33	MODERADO
MUP7	X	-	2	2	2	4	2	1	1	4	4	1	-29	MODERADO
MUP8	X	-	2	8	2	4	2	1	1	4	4	1	-41	MODERADO
MUP9	X	-	4	1	2	4	2	1	1	4	4	1	-33	MODERADO
MUP10	X	-	1	4	2	4	2	1	1	4	4	1	-30	MODERADO
MUP11	X	-	2	8	2	4	2	1	1	4	4	1	-41	MODERADO
MUP12	X	+	2	2	2	4	2	1	1	4	4	1	29	POSITIVO
MUP14	X	+	2	1	2	4	2	1	1	4	4	1	27	POSITIVO
MUP18	X	-	4	2	2	4	2	1	1	4	4	1	-35	MODERADO
MUP22	X	-	4	8	2	4	2	4	1	4	4	1	-50	SEVERO
MUP23	X	-	2	8	2	4	2	4	1	4	4	1	-44	MODERADO
MUP26	X	-	4	8	2	4	2	4	4	4	4	1	-53	SEVERO
MUP29	X	-	2	8	2	4	2	1	1	4	4	1	-41	MODERADO
MUP30	X	-	2	2	2	4	2	1	1	4	4	1	-29	MODERADO
MUP33	X	+	2	2	2	4	2	1	1	4	4	1	29	POSITIVO
MUP37	X	-	1	1	2	4	2	1	1	4	4	1	-24	COMPATIBLE
MUP39	X	-	1	8	2	4	2	1	1	4	4	1	-38	MODERADO
MUP40	X	-	1	1	2	4	2	1	1	4	4	1	-24	COMPATIBLE
MUP41	X	+	2	1	2	4	2	1	1	4	4	1	27	POSITIVO
PC8	X	-	2	2	2	2	2	1	1	4	4	1	-27	MODERADO
PC10	X	-	1	1	2	2	2	1	1	4	4	1	-22	COMPATIBLE
PC11	X	-	1	8	2	2	2	1	1	4	4	1	-36	MODERADO

Tabla Valoración Impacto – parte 2

IMPACTO	A1	Signo	IN	EX	MO	PE	RV	SI	AC	EF	MC	PR	Incidencia	Tipo
PC12	X	-	1	2	2	2	2	1	1	4	4	1	-24	COMPATIBLE
PC14	X	+	2	4	2	4	1	1	1	4	4	1	32	POSITIVO
PC18	X	-	8	4	2	4	1	1	1	4	4	1	-50	SEVERO
PC19	X	-	8	4	2	4	2	1	1	4	4	1	-51	SEVERO
PC20	X	-	2	2	2	2	2	1	1	4	4	1	-27	MODERADO
PC21	X	-	2	8	2	2	2	1	1	4	4	1	-39	MODERADO
PC22	X	-	8	4	2	4	1	1	1	4	4	1	-50	SEVERO
PC26	X	-	8	4	2	4	1	1	1	4	4	1	-50	SEVERO
PC29	X	-	2	8	2	4	2	1	1	4	4	1	-41	MODERADO
PC32	X	+	2	2	2	4	1	1	1	4	4	1	28	POSITIVO
PC33	X	+	2	2	2	4	1	1	1	4	4	1	28	POSITIVO
PC37	X	-	2	8	2	2	2	1	1	4	4	1	-39	MODERADO
PC38	X	-	2	2	2	2	2	1	1	4	4	1	-27	MODERADO
PC39	X	-	2	8	2	2	2	1	1	4	4	1	-39	MODERADO
PC41	X	+	2	4	2	4	1	1	1	4	4	1	32	POSITIVO
CM8	X	-	2	2	2	4	2	1	1	4	4	1	-29	MODERADO
CM11	X	-	1	8	2	4	2	1	1	4	4	1	-38	MODERADO
CM14	X	+	2	1	2	4	2	1	1	4	4	1	27	POSITIVO
CM19	X	-	1	2	2	4	2	1	1	4	4	1	-26	MODERADO
CM20	X	-	2	4	2	4	2	1	1	4	4	1	-33	MODERADO
CM22	X	-	2	8	2	4	2	1	1	4	4	1	-41	MODERADO
CM23	X	-	2	8	2	4	2	1	1	4	4	1	-41	MODERADO
CM26	X	-	4	8	2	4	2	1	1	4	4	1	-47	MODERADO
CM30	X	-	1	1	2	4	2	1	1	4	4	1	-24	COMPATIBLE
CM38	X	-	2	4	2	4	2	1	1	4	4	1	-33	MODERADO
CM40	X	+	2	2	2	4	2	1	1	4	4	1	29	POSITIVO

Tabla Valoración Impacto – parte 2

IMPACTO	A1	Signo	IN	EX	MO	PE	RV	SI	AC	EF	MC	PR	Incidencia	Tipo
CM41	X	+	2	1	2	4	2	1	1	4	4	1	27	POSITIVO
PH4	X	-	2	8	2	2	2	1	1	4	4	1	-39	MODERADO
PH5	X	-	1	1	2	2	2	1	1	4	4	1	-22	COMPATIBLE
PH6	X	-	2	2	2	2	2	1	1	4	4	1	-27	MODERADO
PH7	X	-	1	2	2	2	2	1	1	4	4	1	-24	COMPATIBLE
PH8	X	-	2	8	2	2	2	1	1	4	4	1	-39	MODERADO
PH10	X	-	1	1	2	2	2	1	1	4	4	1	-22	COMPATIBLE
PH11	X	-	1	8	2	2	2	1	1	4	4	1	-36	MODERADO
PH12	X	+	2	2	2	4	1	1	1	4	4	1	28	POSITIVO
PH14	X	+	2	4	2	4	1	1	1	4	4	1	32	POSITIVO
PH18	X	-	4	4	2	4	2	1	1	4	4	1	-39	MODERADO
PH19	X	-	4	4	2	4	2	1	1	4	4	1	-39	MODERADO
PH20	X	-	2	4	2	4	2	1	1	4	4	1	-33	MODERADO
PH21	X	-	2	2	2	2	2	1	1	4	4	1	-27	MODERADO
PH23	X	-	2	4	2	2	2	1	1	4	4	1	-31	MODERADO
PH26	X	-	2	4	2	2	2	1	1	4	4	1	-31	MODERADO
PH29	X	-	1	8	2	2	2	1	1	4	4	1	-36	MODERADO
PH32	X	+	2	2	2	4	1	1	1	4	4	1	28	POSITIVO
PH33	X	+	2	2	2	4	1	1	1	4	4	1	32	POSITIVO
PH37	X	-	2	8	2	2	2	1	1	4	4	1	-39	MODERADO
PH38	X	-	2	2	2	2	2	1	1	4	4	1	-27	MODERADO
PH39	X	-	2	8	2	2	2	1	1	4	4	1	-39	MODERADO
PH41	X	+	2	4	2	4	1	1	1	4	4	1	32	POSITIVO
PO32	X	+	1	4	1	4	2	2	4	1	2	4	31	POSITIVO
PO33	X	+	1	1	1	4	2	2	4	1	2	4	25	POSITIVO
PO35	X	+	2	4	1	4	2	2	4	1	2	4	34	POSITIVO

Tabla Valoración Impacto - parte 2

IMPACTO	A1	Signo	IN	EX	MO	PE	RV	SI	AC	EF	MC	PR	Incidencia	Tipo
PO1	X	+	2	4	1	4	2	2	4	1	2	4	34	POSITIVO
PO2	X	+	2	2	1	4	2	2	4	1	2	4	30	POSITIVO
PO3	X	+	2	2	1	4	2	2	4	1	2	4	30	POSITIVO
QR7	X	-	2	8	2	4	2	1	1	4	4	1	-41	MODERADO
QR27	X	-	4	8	2	4	2	1	1	4	4	1	-47	MODERADO
QR30	X	-	2	1	2	1	2	1	1	4	4	1	-24	COMPATIBLE
QR38	X	-	1	4	2	1	2	1	1	4	4	1	-27	MODERADO
R6	X	-	2	8	2	4	2	1	1	4	4	1	-41	MODERADO
R7	X	-	2	1	2	4	2	1	1	4	4	1	-27	MODERADO
R10	X	-	1	1	2	4	2	1	1	4	4	1	-24	COMPATIBLE
R14	X	+	4	4	2	4	2	1	1	4	4	1	39	POSITIVO
R22	X	-	4	4	2	4	2	1	1	4	4	1	-39	MODERADO
R32	X	+	2	4	2	4	2	1	1	4	4	1	33	POSITIVO
R33	X	-	2	2	2	4	2	1	1	4	4	1	-29	MODERADO
R37	X	-	2	1	2	4	2	1	1	4	4	1	-27	MODERADO
R8	X	-	2	12	2	4	2	1	1	4	4	1	-49	MODERADO
R12	X	-	1	1	2	4	2	1	1	4	4	1	-24	COMPATIBLE
R18	X	-	2	1	2	4	2	1	1	4	4	1	-27	MODERADO
R19	X	-	2	1	2	4	2	1	1	4	4	1	-27	MODERADO
R20	X	-	2	1	2	4	2	1	1	4	4	1	-27	MODERADO
R26	X	-	4	4	2	4	2	1	1	4	4	1	-39	MODERADO
R38	X	-	2	12	2	4	2	1	1	4	4	1	-49	MODERADO
R41	X	+	4	4	2	4	2	1	1	4	4	1	39	POSITIVO
RD6	X	-	2	2	2	4	2	1	1	4	4	1	-29	MODERADO
RD7	X	-	2	1	2	4	2	1	1	4	4	1	-27	MODERADO
RD8	X	-	2	8	2	4	2	1	1	4	4	1	-41	MODERADO

Tabla Valoración Impacto – parte 2

IMPACTO	A1	Signo	IN	EX	MO	PE	RV	SI	AC	EF	MC	PR	Incidencia	Tipo
RD9	X	-	1	1	2	1	2	1	1	4	4	1	-21	COMPATIBLE
RD10	X	-	1	8	2	4	2	1	1	4	4	1	-38	MODERADO
RD11	X	-	2	4	2	4	2	1	1	4	4	1	-33	MODERADO
RD14	X	+	2	8	2	4	2	1	1	4	4	1	41	POSITIVO
RD19	X	-	1	4	2	1	2	1	1	4	4	1	-27	MODERADO
RD22	X	-	4	4	2	1	2	1	1	4	4	1	-36	MODERADO
RD24	X	-	4	8	2	1	2	1	1	4	4	1	-44	MODERADO
RD26	X	-	4	8	2	1	2	1	1	4	4	1	-44	MODERADO
RD27	X	-	4	8	2	1	2	1	1	4	4	1	-44	MODERADO
RD30	X	-	2	1	2	1	2	1	1	4	4	1	-24	COMPATIBLE
RD31	X	-	1	8	2	4	2	1	1	4	4	1	-38	MODERADO
RD32	X	+	2	4	2	4	2	1	1	4	4	1	33	POSITIVO
RD33	X	+	2	4	2	4	2	1	1	4	4	1	33	POSITIVO
RD37	X	-	2	4	2	4	2	1	1	4	4	1	-33	MODERADO
RD38	X	-	1	8	2	4	2	1	1	4	4	1	-38	MODERADO
RD41	X	+	2	8	2	4	2	1	1	4	4	1	41	POSITIVO
RFL6	X	-	4	4	2	4	2	1	1	4	4	1	-39	MODERADO
RFL7	X	-	1	4	2	4	2	1	1	4	4	1	-30	MODERADO
SV1	X	+	2	4	1	1	2	2	4	1	2	4	31	POSITIVO
SV31	X	+	2	8	1	4	2	2	4	1	2	4	42	POSITIVO
SV35	X	+	2	4	1	1	2	2	4	1	2	4	31	POSITIVO
US7	X	-	4	4	2	4	2	1	1	4	4	1	-39	MODERADO
US6	X	-	1	4	2	4	2	1	1	4	4	1	-30	MODERADO
ZF6	X	-	2	2	2	4	2	1	1	4	4	1	-29	MODERADO
ZF7	X	-	1	1	2	4	2	1	1	4	4	1	-24	COMPATIBLE
ZF8	X	-	2	8	2	4	2	1	1	4	4	1	-41	MODERADO

Tabla Valoración Impacto – parte 2

IMPACTO	A1	Signo	IN	EX	MO	PE	RV	SI	AC	EF	MC	PR	Incidencia	Tipo
ZF10	X	-	1	8	2	4	2	1	1	4	4	1	-38	MODERADO
ZF11	X	-	2	4	2	4	2	1	1	4	4	1	-33	MODERADO
ZF12	X	+	2	2	2	4	2	1	1	4	4	1	29	POSITIVO
ZF14	X	+	4	2	2	4	2	1	1	4	4	1	35	POSITIVO
ZF19	X	-	1	4	2	1	2	1	1	4	4	1	-27	MODERADO
ZF20	X	-	1	8	2	4	2	1	1	4	4	1	-38	MODERADO
ZF29	X	-	2	4	2	4	2	1	1	4	4	1	-33	MODERADO
ZF30	X	-	2	1	2	1	2	1	1	4	4	1	-24	COMPATIBLE
ZF32	X	+	2	4	2	4	2	1	1	4	4	1	33	POSITIVO
ZF33	X	+	2	4	2	4	2	1	1	4	4	1	33	POSITIVO
ZF36	X	-	2	8	2	4	2	1	1	4	4	1	-41	MODERADO
ZF37	X	-	2	4	2	4	2	1	1	4	4	1	-33	MODERADO
ZF38	X	-	1	8	2	4	2	1	1	4	4	1	-38	MODERADO
ZF39	X	-	2	4	2	4	2	1	1	4	4	1	-33	MODERADO
ZF41	X	+	4	2	2	4	2	1	1	4	4	1	35	POSITIVO

GRÁFICO RESULTADOS

Resumen resultados

ESTUDIO DE IMPACTO AMBIENTAL DE 19 PLANTAS SOLARES FOTOVOLTAICAS SOLARIA ZIERBENA SOLAR Y SUS INFRAESTRUCTURAS DE EVACUACIÓN DEL NUDO ZIERBENA 400

	IMPACTOS	%
COMPATIBLE	72	16%
MODERADO	287	62%
SEVERO	15	3%
CRÍTICO	0	0%
POSITIVO	86	19%
TOTAL IMPACTOS	460	100%

Verificación 0



TABLA SÍNTESIS DE IMPACTOS

Tabla Síntesis Impacto

Factor	SUBFACTOR	IMPACTO	ACTIVIDAD	Tipo
ATMOSFERA	Calidad del Aire	CA4	Movilización de materiales de construcción, insumos, maquinaria, equipos y personal	MODERADO
		CA7	Tala de arbolado	COMPATIBLE
		CA8	Movimiento de tierras, excavación y preparación del terreno	MODERADO
		CA26	Apertura/rellenado de zanjas para cableado soterrado	MODERADO
		CA36	Movilización de materiales, maquinaria, equipos y personal	MODERADO
		CA6	Desbroce de vegetación herbácea	MODERADO
		CA37	Desmantelamiento y retirada de estructuras y edificios	COMPATIBLE
		CA38	Apertura/rellenado de zanjas para retirar cableado	MODERADO
		CA10	Apertura y/o mejora de viales de acceso	MODERADO
		CA13	Limpieza y mantenimiento de equipos y maquinaria	COMPATIBLE
		CA14	Restauración de suelos y vegetación	POSITIVO
		CA15	Instalación de estructuras auxiliares	COMPATIBLE
		CA16	Conexiones temporales de agua y electricidad	MODERADO
		CA22	Hormigonado y cimentación de zapatas (apoyos)	MODERADO
		CA23	Montaje e izado de apoyos	MODERADO
		CA30	Presencia de edificios y estructuras	COMPATIBLE
		CA32	Mantenimiento y reparación de infraestructuras	POSITIVO
		CA33	Mantenimiento y control de vegetación y accesos	POSITIVO
		CA41	Restauración de suelos, vegetación y paisaje	POSITIVO
	Confort Sonoro	CS4	Movilización de materiales de construcción, insumos, maquinaria, equipos y personal	MODERADO
		CS11	Instalación de vallado perimetral	MODERADO
		CS6	Desbroce de vegetación herbácea	MODERADO
		CS7	Tala de arbolado	COMPATIBLE
		CS8	Movimiento de tierras, excavación y preparación del terreno	MODERADO
		CS10	Apertura y/o mejora de viales de acceso	COMPATIBLE
		CS15	Instalación de estructuras auxiliares	COMPATIBLE
		CS13	Limpieza y mantenimiento de equipos y maquinaria	COMPATIBLE
		CS18	Cimentación de la base de edificios e instalaciones permanentes	MODERADO
		CS19	Hincado y perforado de estructuras	MODERADO
		CS20	Apertura/rellenado de zanjas para cableado soterrado	MODERADO
		CS26	Apertura/rellenado de zanjas para cableado soterrado	MODERADO
		CS36	Movilización de materiales, maquinaria, equipos y personal	MODERADO
		CS37	Desmantelamiento y retirada de estructuras y edificios	MODERADO
		CS38	Apertura/rellenado de zanjas para retirar cableado	MODERADO
		CS21	Instalación de paneles solares sobre seguidor solar	MODERADO
		CS22	Hormigonado y cimentación de zapatas (apoyos)	MODERADO
		CS23	Montaje e izado de apoyos	MODERADO
		CS24	Extensión y tendido de cableado de tensión y tierra	MODERADO
		CS27	Extensión y tendido de cableado de tensión y tierra	MODERADO
		CS32	Mantenimiento y reparación de infraestructuras	COMPATIBLE
		CS33	Mantenimiento y control de vegetación y accesos	COMPATIBLE
		CS39	Desmantelamiento y retirada del vallado perimetral	MODERADO
		CS40	Limpieza y mantenimiento de equipos y maquinaria	COMPATIBLE
CLIMA	Cambio Climático	CC4	Movilización de materiales de construcción, insumos, maquinaria, equipos y personal	MODERADO

Tabla Síntesis Impacto

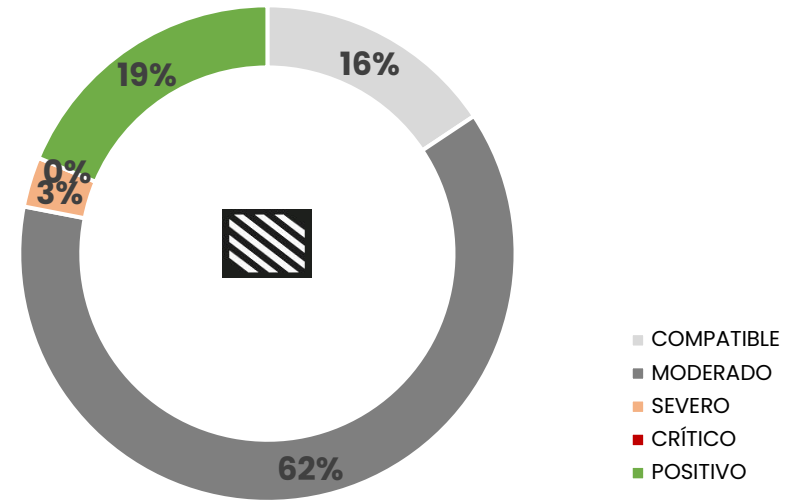
Factor	SUBFACTOR	IMPACTO	ACTIVIDAD	Tipo
		CC10	Apertura y/o mejora de viales de acceso	MODERADO
		CC13	Limpieza y mantenimiento de equipos y maquinaria	MODERADO
		CC15	Instalación de estructuras auxiliares	MODERADO
		CC16	Conexiones temporales de agua y electricidad	MODERADO
		CC20	Apertura/rellenado de zanjas para cableado soterrado	MODERADO
		CC26	Apertura/rellenado de zanjas para cableado soterrado	MODERADO
		CC36	Movilización de materiales, maquinaria, equipos y personal	MODERADO
		CC40	Limpieza y mantenimiento de equipos y maquinaria	MODERADO
		CC41	Restauración de suelos, vegetación y paisaje	POSITIVO
		CC14	Restauración de suelos y vegetación	POSITIVO
		CC22	Hormigonado y cimentación de zapatas (apoyos)	MODERADO
		CC31	Generación y transporte de energía eléctrica	POSITIVO
DEMOGRAFIA	Población	PO32	Mantenimiento y reparación de infraestructuras	POSITIVO
		PO33	Mantenimiento y control de vegetación y accesos	POSITIVO
		PO35	Contratación de mano de obra	POSITIVO
		PO1	Contratación de mano de obra	POSITIVO
		PO2	Compra de materiales	POSITIVO
		PO3	Alquiler de maquinaria	POSITIVO
ECONOMIA LOCAL	Empleo	EM1	Contratación de mano de obra	POSITIVO
		EM2	Compra de materiales	POSITIVO
		EM3	Alquiler de maquinaria	POSITIVO
		EM35	Contratación de mano de obra	POSITIVO
		EM32	Mantenimiento y reparación de infraestructuras	POSITIVO
		EM33	Mantenimiento y control de vegetación y accesos	POSITIVO
EROSIÓN	Erosión	ER4	Movilización de materiales de construcción, insumos, maquinaria, equipos y personal	MODERADO
		ER7	Tala de arbolado	MODERADO
		ER9	Generación, almacenamiento y gestión de residuos	MODERADO
		ER10	Apertura y/o mejora de viales de acceso	COMPATIBLE
		ER12	Instalación de elementos de contención y drenaje	POSITIVO
		ER14	Restauración de suelos y vegetación	POSITIVO
		ER6	Desbroce de vegetación herbácea	MODERADO
		ER8	Movimiento de tierras, excavación y preparación del terreno	MODERADO
		ER18	Cimentación de la base de edificios e instalaciones permanentes	MODERADO
		ER19	Hincado y perforado de estructuras	MODERADO
		ER20	Apertura/rellenado de zanjas para cableado soterrado	MODERADO
		ER26	Apertura/rellenado de zanjas para cableado soterrado	MODERADO
		ER37	Desmantelamiento y retirada de estructuras y edificios	MODERADO
		ER38	Apertura/rellenado de zanjas para retirar cableado	MODERADO
		ER21	Instalación de paneles solares sobre seguidor solar	MODERADO
		ER22	Hormigonado y cimentación de zapatas (apoyos)	MODERADO
		ER23	Montaje e izado de apoyos	MODERADO
		ER24	Extensión y tendido de cableado de tensión y tierra	MODERADO
		ER27	Extensión y tendido de cableado de tensión y tierra	MODERADO
		ER30	Presencia de edificios y estructuras	MODERADO

Tabla Síntesis Impacto

Factor	SUBFACTOR	IMPACTO	ACTIVIDAD	Tipo
		ER31	Generación y transporte de energía eléctrica	MODERADO
		ER32	Mantenimiento y reparación de infraestructuras	POSITIVO
		ER33	Mantenimiento y control de vegetación y accesos	POSITIVO
		ER36	Movilización de materiales, maquinaria, equipos y personal	MODERADO
		ER39	Desmantelamiento y retirada del vallado perimetral	MODERADO
		ER41	Restauración de suelos, vegetación y paisaje	POSITIVO
ESPACIOS NATURALES PROTEGIDOS	Espacios Naturales Protegidos	EN6	Desbroce de vegetación herbácea	MODERADO
		EN7	Tala de arbolado	MODERADO
		EN8	Movimiento de tierras, excavación y preparación del terreno	MODERADO
		EN9	Generación, almacenamiento y gestión de residuos	COMPATIBLE
		EN10	Apertura y/o mejora de viales de acceso	MODERADO
		EN11	Instalación de vallado perimetral	MODERADO
		EN14	Restauración de suelos y vegetación	POSITIVO
		EN19	Hincado y perforado de estructuras	MODERADO
		EN22	Hormigonado y cimentación de zapatas (apoyos)	MODERADO
		EN24	Extensión y tendido de cableado de tensión y tierra	SEVERO
		EN26	Apertura/rellenado de zanjas para cableado soterrado	SEVERO
		EN27	Extensión y tendido de cableado de tensión y tierra	SEVERO
		EN30	Presencia de edificios y estructuras	COMPATIBLE
		EN31	Generación y transporte de energía eléctrica	MODERADO
		EN32	Mantenimiento y reparación de infraestructuras	POSITIVO
		EN33	Mantenimiento y control de vegetación y accesos	POSITIVO
		EN37	Desmantelamiento y retirada de estructuras y edificios	MODERADO
		EN38	Apertura/rellenado de zanjas para retirar cableado	MODERADO
		EN41	Restauración de suelos, vegetación y paisaje	POSITIVO
FAUNA	Anfibios y reptiles	AN6	Desbroce de vegetación herbácea	MODERADO
		AN7	Tala de arbolado	COMPATIBLE
		AN8	Movimiento de tierras, excavación y preparación del terreno	MODERADO
		AN9	Generación, almacenamiento y gestión de residuos	COMPATIBLE
		AN10	Apertura y/o mejora de viales de acceso	MODERADO
		AN11	Instalación de vallado perimetral	MODERADO
		AN18	Cimentación de la base de edificios e instalaciones permanentes	MODERADO
		AN20	Apertura/rellenado de zanjas para cableado soterrado	MODERADO
		AN22	Hormigonado y cimentación de zapatas (apoyos)	MODERADO
		AN23	Montaje e izado de apoyos	MODERADO
		AN26	Apertura/rellenado de zanjas para cableado soterrado	MODERADO
		AN29	Presencia del vallado perimetral	MODERADO
		AN42	Generación, almacenamiento y gestión de residuos	COMPATIBLE