



Foto 1



Foto 2



Foto 3





Foto 4

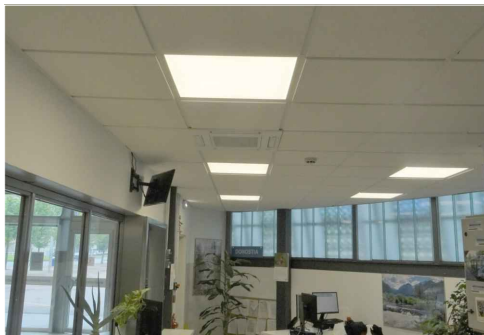

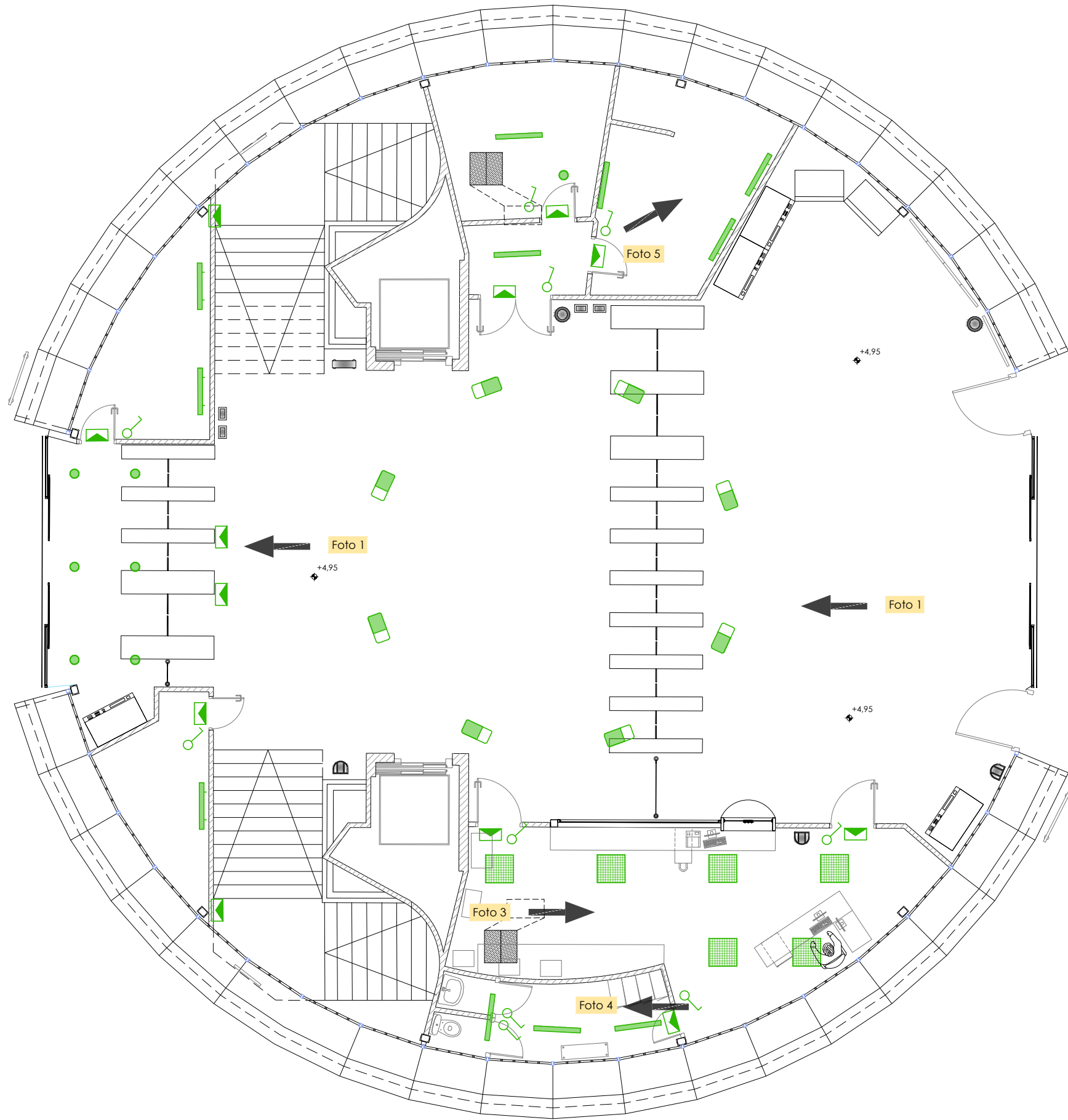
Foto 5



- OHARRAK :
NOTAS :
- FOCO O DOWNLIGHT EMPOTRABLE EN TECHO
 - LÍNEA DE LUZ CON LÁMPARA FLUORESCENTE
 - LUMINARIA DE EMPOTRAR CON CERCO PERIMETRAL. MÓDULO 600 X 600 MM
 - EQUIPOS DE EMERGENCIA CON LÁMPARA IFLUORESCENTE
 - INTERRUPTOR SIMPLE ESTANCO

A	PRIMERA EMISION	May 22	Fulcrum	ETS
REV.	CLASE DE MODIFICACION	FECHA	NOMBRE	COMP. OBRA
BERRIKUSPENAK / REVISIONES				
AHOLKULARIA / CONSULTOR		INGENIARI EGILEA INGENIERO AUTOR		
		 IGNACIO CRESPO FIDALGO I.C.C.P. COLEG. Nº 11.138		
AHOLKULARIAREN ERREFERENTZIA REFERENCIA CONSULTOR		ERREFERENTZIA REFERENCIA		
		2-2VA-022-022-A		

P:\vivos\X0000141\02_Vigentes\Planes\Proyecto constructivo\04-Situacion actual_estación\04-04-Instalaciones\2-2VA-022-022-A.dwg

EUSKO JAURLARITZA

GOBIERNO VASCO

DEPARTAMENTO DE PLANIFICACIÓN
TERRITORIAL, VIVIENDA Y TRANSPORTES

euskal trenbide sarea
PROIEKTUAREN IKUSKAPENA ETA ZUZENDARITZA
INSPECCIÓN Y DIRECCIÓN DEL PROYECTO

ESKALA ORIGINALA
ESCALA ORIGINAL
1:50
EN DIN A1
ESKALA GRAFIKOA
ESCALA GRAFICA

PROIEKTUAREN IZENBURUA
TÍTULO DEL PROYECTO
ANOETA GELTOKIKO BIGARREN ATONDOA
ERAIKITZEKO PROIEKTUA
PROYECTO DE CONSTRUCCIÓN DEL 2º VESTÍBULO
DE LA ESTACIÓN DE ANOETA

PLANOAREN IZENBURUA
TÍTULO DEL PLANO
SITUACIÓN ACTUAL ESTACIÓN
INSTALACIONES
ILUMINACIÓN
VESTÍBULO ACTUAL
PLANO ZK. / N. PLANO
4.4.3
ORRIA / HOJA
1 Sigue 2