

Araba Naturagunea Álava Patrimonio Natural

*Seguimiento ejecución
medidas de conservación*

Joseba Carreras - Servicio de Patrimonio Natural
Diputación Foral de Álava



araba  **álava**
foru aldundia diputación foral

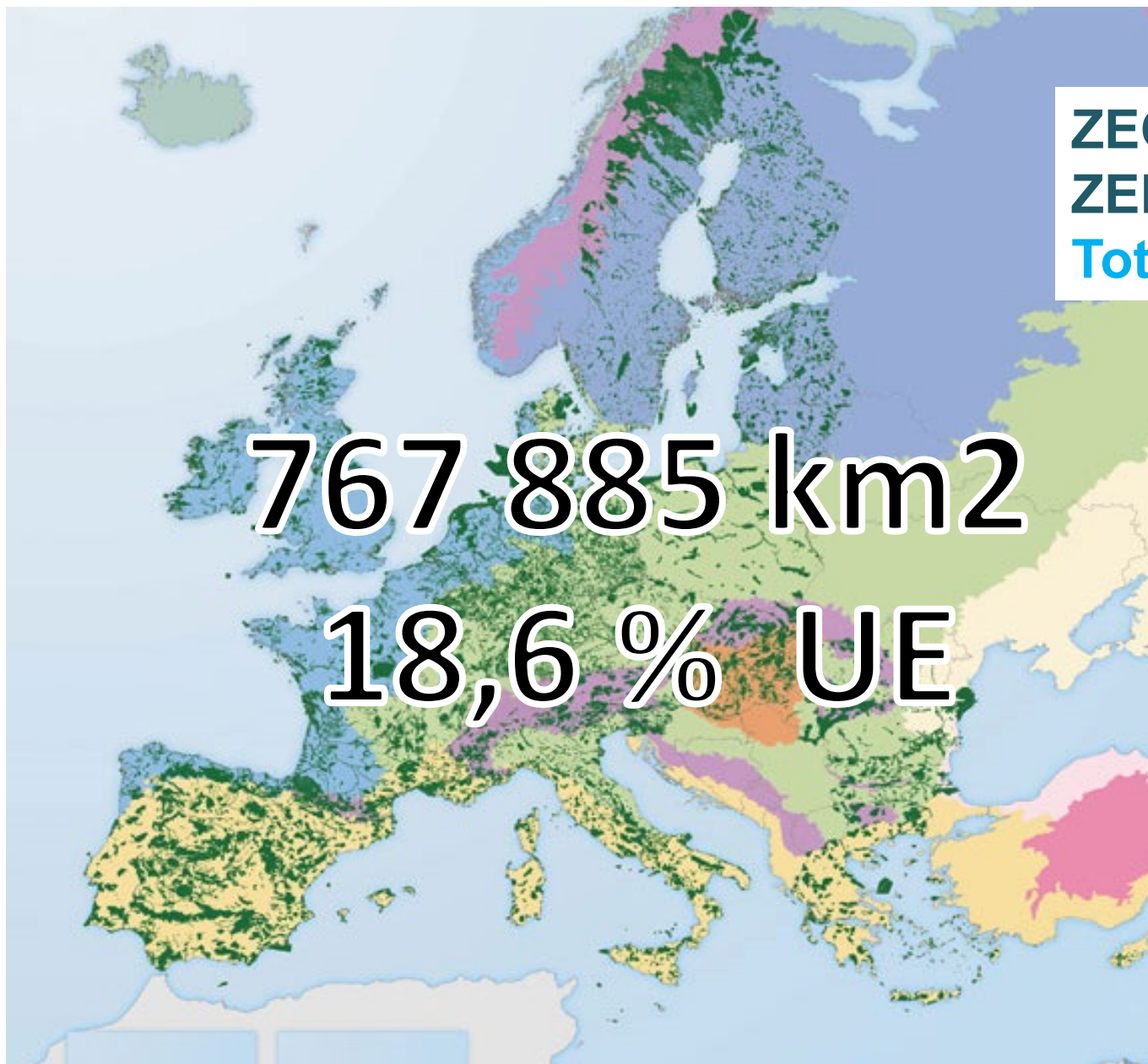

ZEC/LIC	23 815
ZEPA	5 420
Total N2000	27 193

767 885 km²

18,6 % UE



Áreas Protegidas en la CAPV y territorios limítrofes

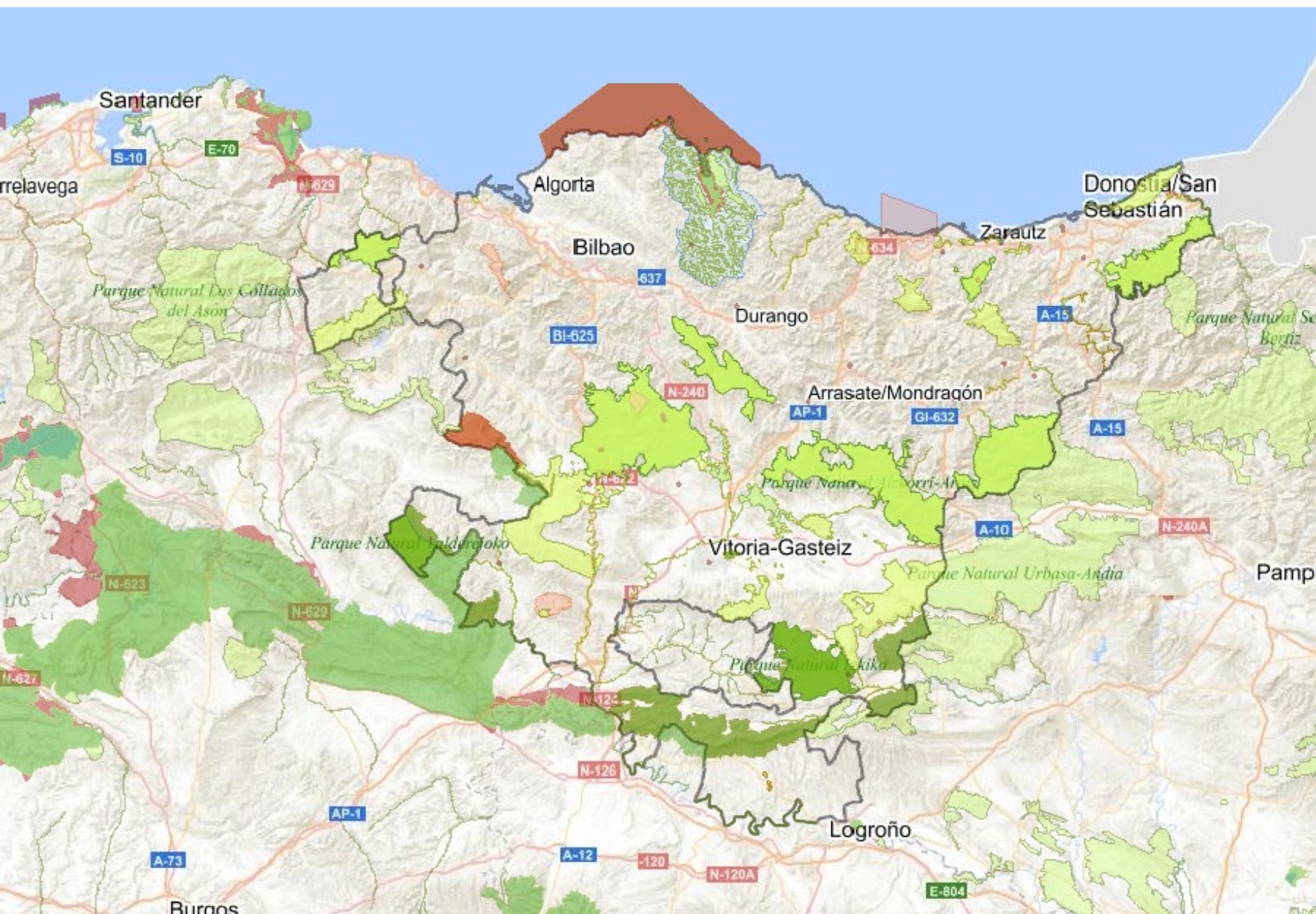

1.659 km²
(22,9 %)

Cantabria 28%

Navarra 27%

C y L 26%



araba álava
foru aldundia diputación foral

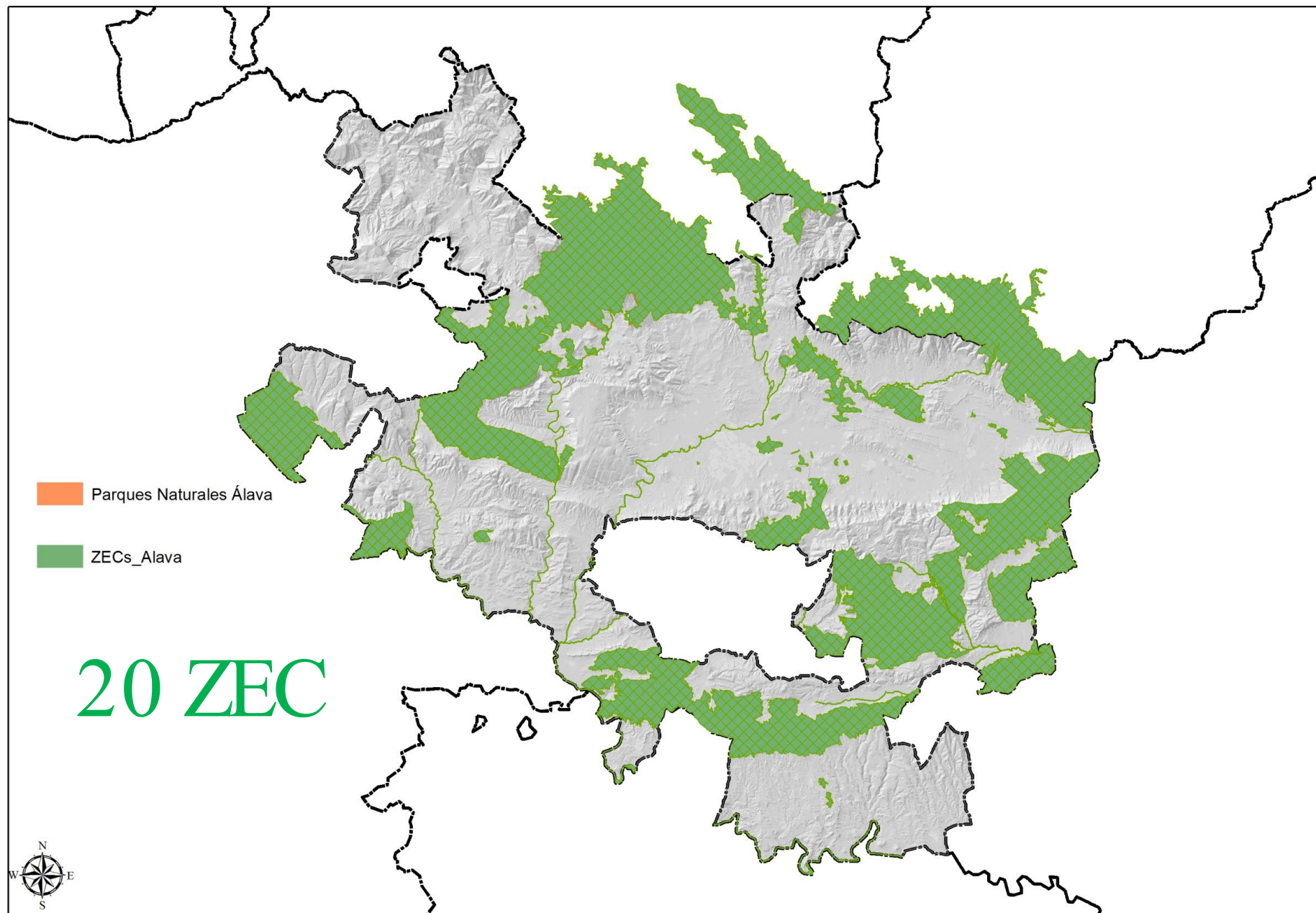

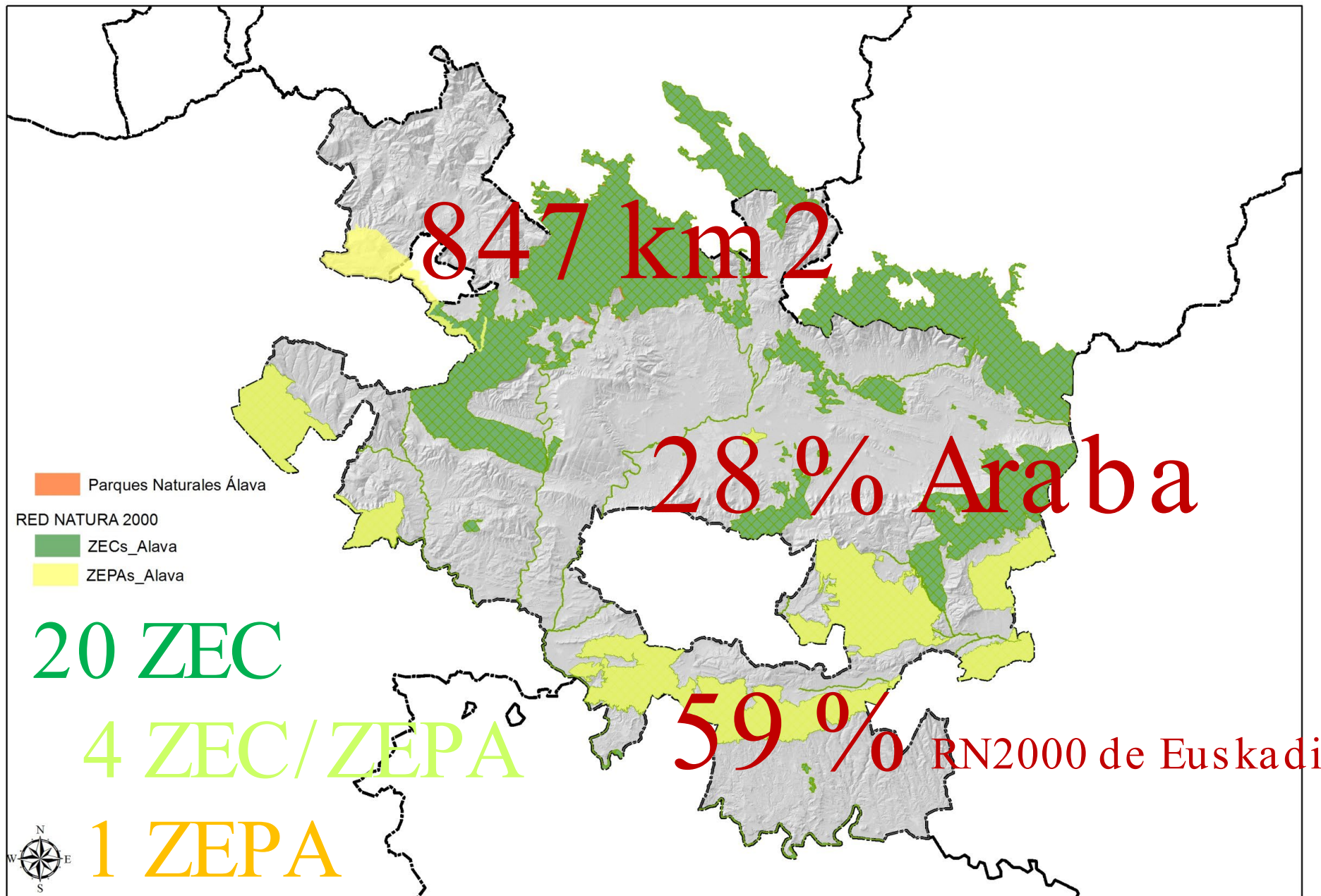

Criterios para establecer los objetivos y medidas de conservación (Regulaciones, directrices y actuaciones)

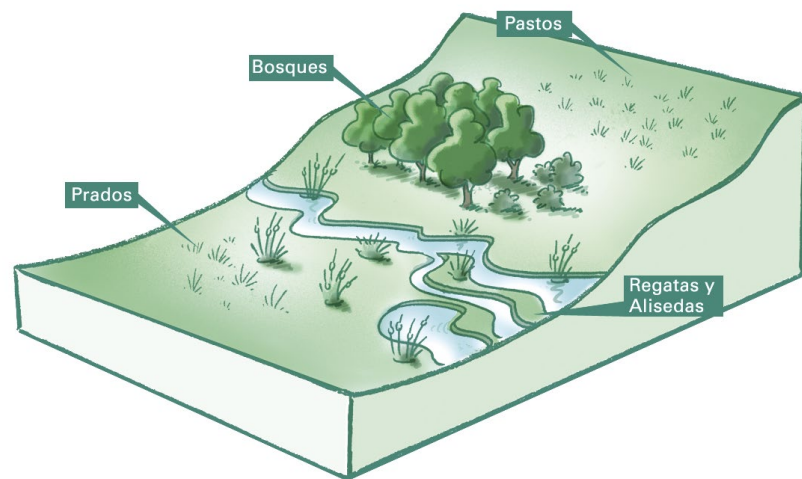

Gobierno Vasco:

- Declaración
- Diagnóstico
- Amenazas
- Elementos Clave EC objeto de conservación
- Regulaciones

Definir EC objetos de conservación

**Definir las actividades humanas y/o
cambios naturales que les afectan**

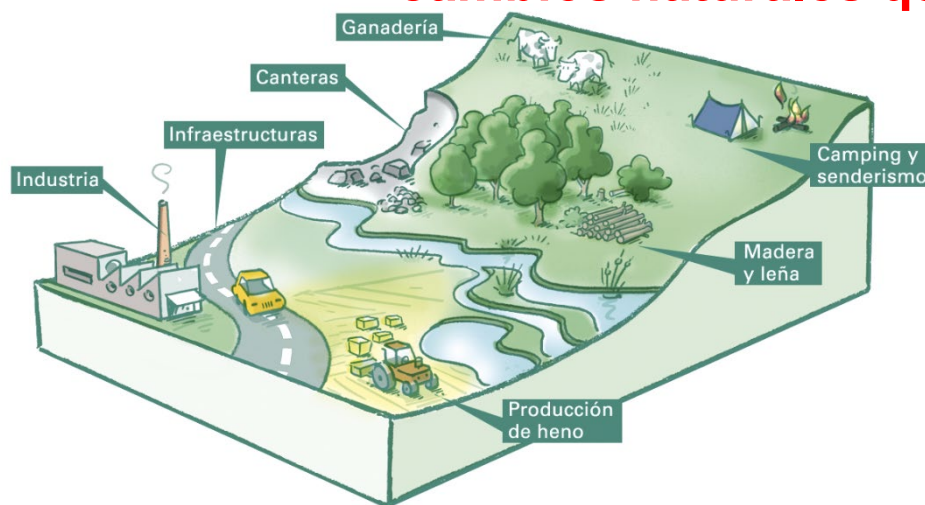
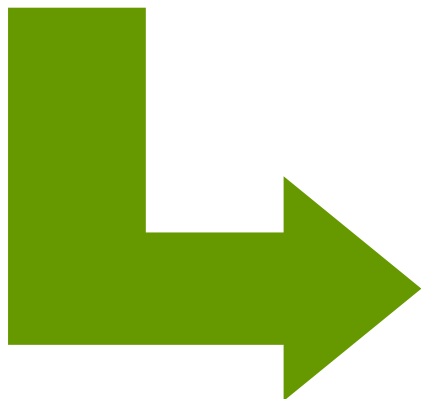

Crterios para establecer los objetivos y medidas de conservación (Regulaciones, directrices y actuaciones)

EC Objetivos de conservación

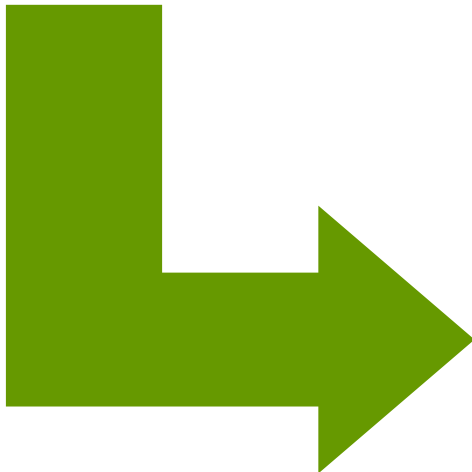
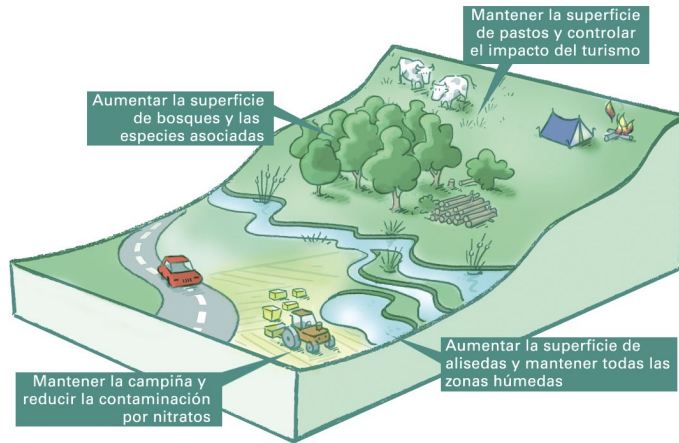

Diputaciones Forales: - Establecer directrices y medidas de conservación

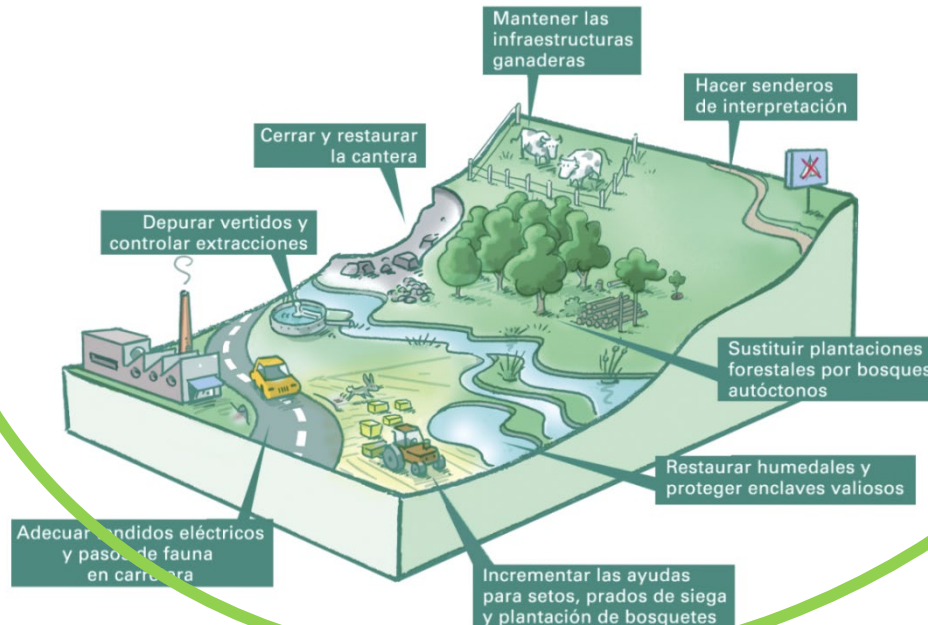

NÚMERO DE MEDIDAS APROBADAS EN CADA ESPACIO NATURAL PROTEGIDO (ENP)

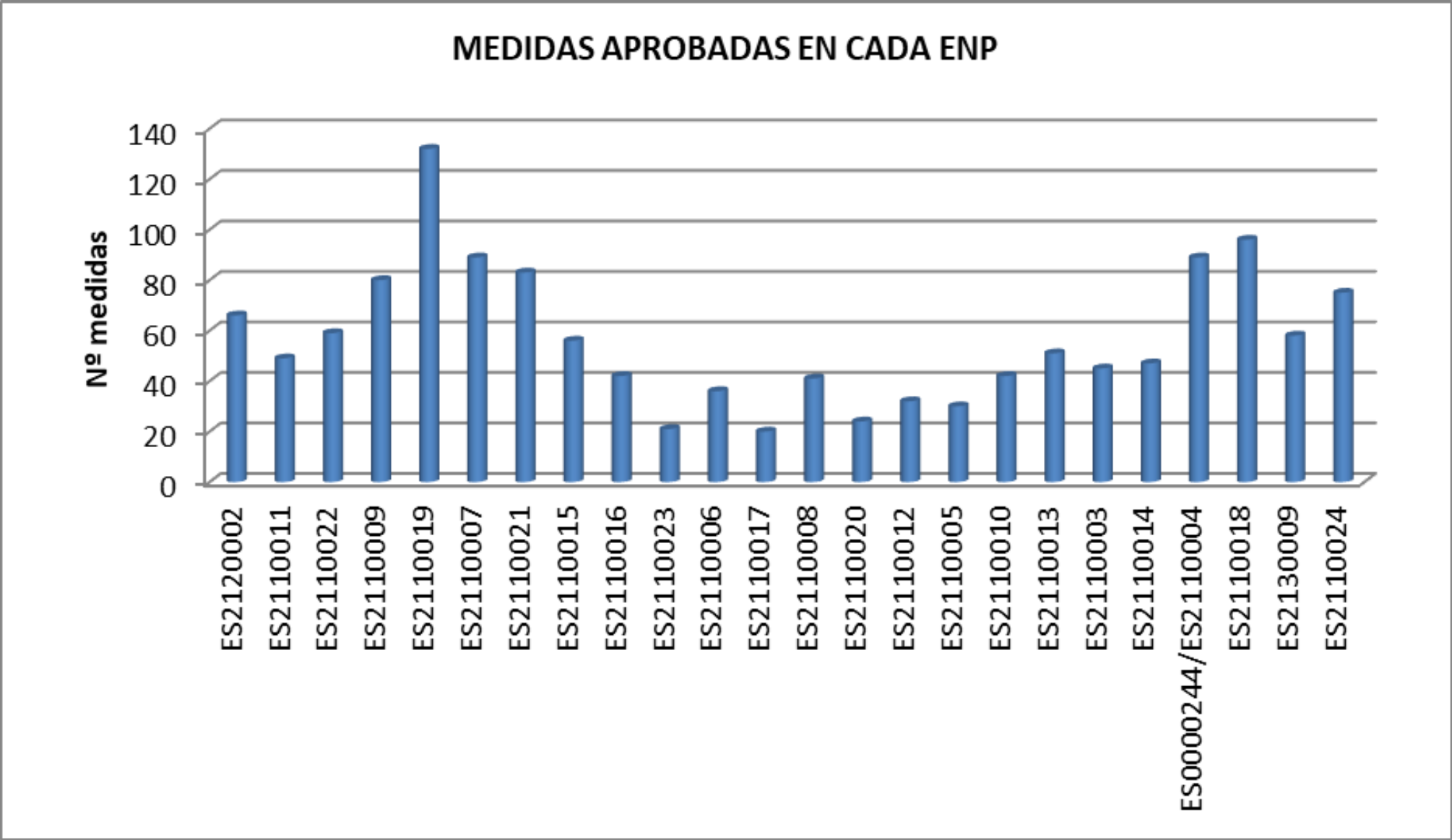

Total general 1.363



Tipos de medida

A	B	C	D	E	F	G
TIPO DE MEDIDAS APROBADAS EN CADA ESPACIO NATURAL PROTEGIDO (ENP)			VOLVER A ÍNDICE			
ESPACIO NATURAL PROTEGIDO	COD. ENP	Actuación de campo	Actuación de campo-Custodia	Actuación de campo-Estudio	Actuación de campo-Planificación	Actuación de campo-Seguimiento
AIZKORRI-ARATZ	ES2120002	15				
EMBALSES DEL SISTEMA DEL ZADORRA	ES2110011	11	1	1		
ENTZIA	ES2110022	16		1		
GORBEIA	ES2110009	15		1		
IZKI	ES2110019	26				2
LAGO DE CAICEDO YUSO Y ARREO	ES2110007	28		4		
LAGUNAS DE LAGUARDIA	ES2110021	32		1		
MONTES ALTOS DE VITORIA	ES2110015	16				
MONTES DE ALDAIA	ES2110016	8		2		
RÍO ARAKIL	ES2110023	4		2		
RÍO BAIA	ES2110006	10				
RÍO BARRUNDIA	ES2110017	4		2		
RÍO EBRO	ES2110008	12				
RÍO EGA-BERRON	ES2110020	5		2		
RÍO IHUDA (AYUDA)	ES2110012	11				
RÍO OMECILLO-TUMECILLO	ES2110005	10				
RÍO ZADORRA	ES2110010	12				
ROBLEDALES ISLA DE LA LLANADA ALAVESA	ES2110013	20				
ROBLEDALES ISLA DE URKABUSTAIZ	ES2110003	8				
SALBURUA	ES2110014	20	1			
SIERRA SÁLVADA Y ARKAMU-GIBILLO-ARRASTARIA	ES0000244/ES211000	19			1	
SIERRAS MERIDIONALES DE ÁLAVA	ES2110018	21			1	
URKIOLA	ES2130009	13		1		
VALDEREJO-SOBRÓN-SIERRA DE ÁRCENA	ES2110024	12		1		
Total general		348	2	18	2	2

VINCULACIÓN TIPO MEDIDA Y PRIORIZACIÓN

TIPO	VALOR PRIORIZACIÓN
Actuación de campo	4
Actuación de campo-Custodia	4
Actuación de campo-Estudio	6
Actuación de campo-Planificación	8
Actuación de campo-Seguimiento	6
Comunicación	2
Comunicación-Estudio	6
Comunicación-Planificación	8
Comunicación-Seguimiento	6
Custodia	2
Estudio	6
Estudio-Planificación	8
Gobernanza	8
Planificación	8
Seguimiento	6

VALOR PRIORIZACIÓN	PRIORIDAD
0	Desestimada
1	Conveniente
2	Conveniente
3	Conveniente
4	Necesaria
5	Necesaria
6	Necesaria
7	Imprescindible
8	Imprescindible

PRIORIZACIÓN DE LAS MEDIDAS APROBADAS

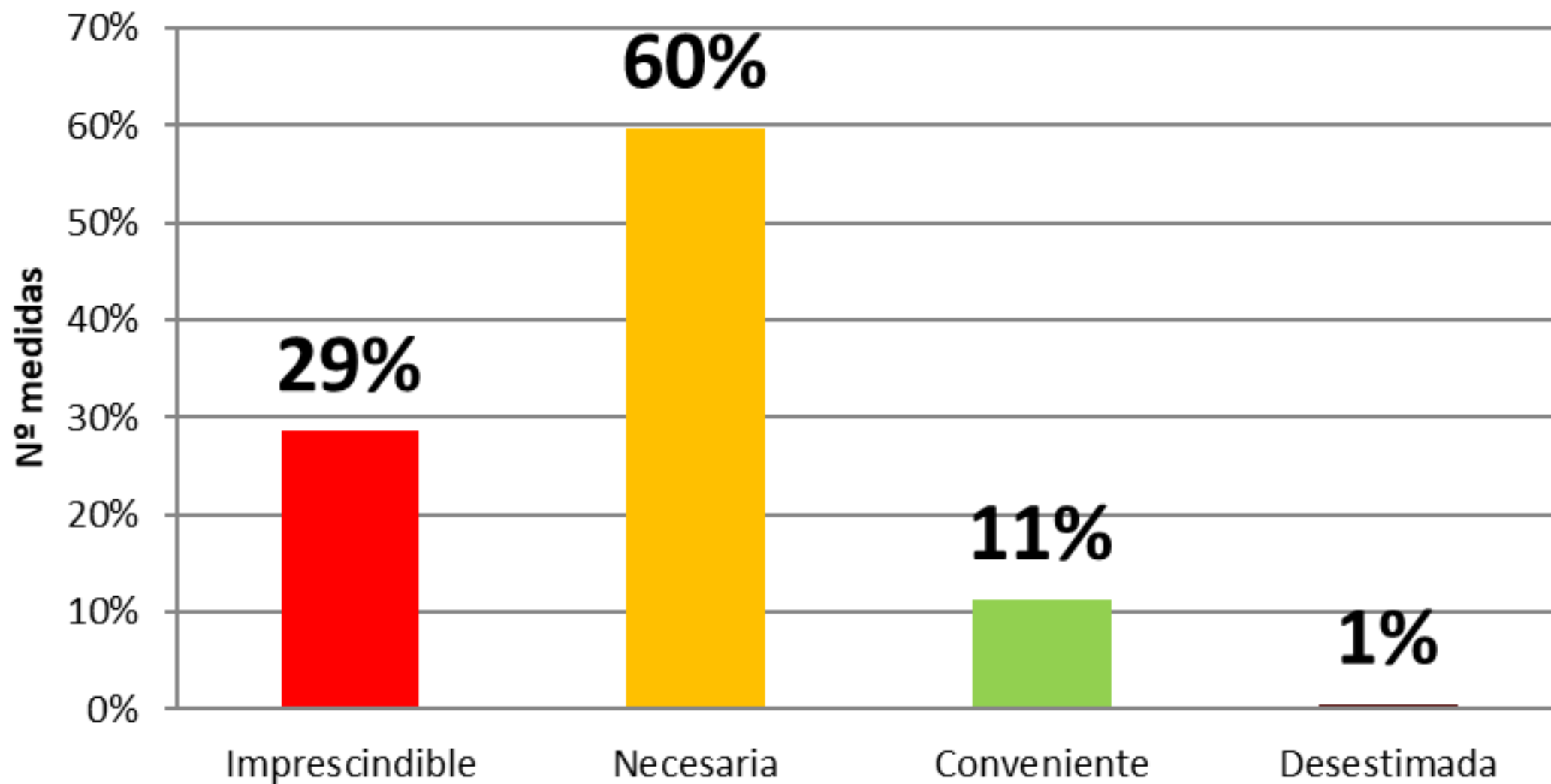

ESPACIO NATURAL PROTEGIDO	COD. ENP	CATEGORÍAS DE PRIORIZACIÓN				Total general
		Imprescindible	Necesaria	Conveniente	Desestimada	
AIZKORRI-ARATZ	ES2120002	23	36	4	3	66
EMBALSES DEL SISTEMA DEL ZADORRA	ES2110011	23	23	3		49
ENTZIA	ES2110022	14	40	5		59
GORBEIA	ES2110009	28	42	9	1	80
IZKI	ES2110019	35	84	12	1	132
LAGO DE CAICEDO YUSO Y ARREO	ES2110007	20	53	16		89
LAGUNAS DE LAGUARDIA	ES2110021	13	55	15		83
MONTES ALTOS DE VITORIA	ES2110015	17	31	8		56
MONTES DE ALDAIA	ES2110016	7	27	8		42
RÍO ARAKIL	ES2110023	8	11	2		21
RÍO BAIA	ES2110006	14	19	3		36
RÍO BARRUNDIA	ES2110017	8	10	2		20
RÍO EBRO	ES2110008	18	20	3		41
RÍO EGA-BERRON	ES2110020	9	12	3		24
RÍO IHUDA (AYUDA)	ES2110012	15	14	3		32
RÍO OMECILLO-TUMECILLO	ES2110005	15	12	3		30
RÍO ZADORRA	ES2110010	22	17	3		42
ROBLEDALES ISLA DE LA LLANADA ALAVESA	ES2110013	8	37	6		51
ROBLEDALES ISLA DE URKABUSTAIZ	ES2110003	4	32	9		45
SALBURUA	ES2110014	14	31	2		47
SIERRA SÁLVADA Y ARKAMU-GIBILLO-ARRASTARIA	ES0000244/ES2110004	10	67	12		89
SIERRAS MERIDIONALES DE ÁLAVA	ES2110018	33	56	7		96
URKIOLA	ES2130009	8	43	5	2	58
VALDEREJO-SOBRÓN-SIERRA DE ÁRCENA	ES2110024	23	42	10		
Total general		389				
Total general (%)		29%				

Coste estimado de medidas (2016)

COSTE ESTIMADO DE LAS MEDIDAS APROBADAS EN CADA ESPACIO NATURAL PROTEGIDO (ENP)

ESPACIO NATURAL PROTEGIDO	COD. ENP	COSTE ESTIMADO (€)
AIZKORRI-ARATZ	ES2120002	
EMBALSES DEL SISTEMA DEL ZADORRA	ES2110011	6.289.000,00
ENTZIA	ES2110022	791.480,00
GORBEIA	ES2110009	1.862.000,00
IZKI	ES2110019	1.201.000,00
LAGO DE CAICEDO YUSO Y ARREO	ES2110007	920.000,00
LAGUNAS DE LAGUARDIA	ES2110021	781.000,00
MONTES ALTOS DE VITORIA	ES2110015	753.775,00
MONTES DE ALDAIA	ES2110016	466.000,00
RÍO ARAKIL	ES2110023	1.277.000,00
RÍO BAIA	ES2110006	2.818.000,00
RÍO BARRUNDIA	ES2110017	969.200,00
RÍO EBRO	ES2110008	3.579.500,00
RÍO EGA-BERRON	ES2110020	1.789.280,00
RÍO IHUDA (AYUDA)	ES2110012	1.072.000,00
RÍO OMECILLO-TUMECILLO	ES2110005	2.241.000,00
RÍO ZADORRA	ES2110010	4.576.500,00
ROBLEDALES ISLA DE LA LLANADA ALAVESA	ES2110013	671.400,00
ROBLEDALES ISLA DE URKABUSTAIZ	ES2110003	411.000,00
SALBURUA	ES2110014	4.797.800,00
SIERRA SÁLVADA Y ARKAMU-GIBILLO-ARRASTARIA	ES0000244/ES211000	1.001.000,00
SIERRAS MERIDIONALES DE ÁLAVA	ES2110018	1.587.500,00
URKIOLA	ES2130009	563.530,00
VALDEREJO-SOBRÓN-SIERRA DE ÁRCENA	ES2110024	1.151.000,00
Total general		41.569.965,00



Palabra clave o actuación (por cada tipo de medida)

PALABRA CLAVE	AIZKORRI-ARA	MBALSES DEL SISTEMA DEL ZADO	ENTZIA	GORBE	IZK	AGO DE CAICEDO YUSO Y ARI
Actuaciones Plan Recuperación						
Acuerdos-Bosques privados						
Acuerdos-Creación sotos y riberas		1				
Acuerdos-Restauración ribera		1		1		1
Alto valor natural	1					
Análisis estado administrativo y eliminación huertas		1				
Análisis humedales-anfibios			1			
Análisis humedales-general						
Análisis socioeconómico explotaciones	1		1			
Anillamiento						
Apartaderos maquinaria						
Apicultura y agricultura eco						1
Árboles Singulares del País Vasco	1					
Autorización actuaciones		1				
Base datos biodiversidad						
Buenas prácticas-pastos			1		1	
Captaciones y vertidos						
Caracterización 6210*					1	1
Carga ganadera				1	1	1
Castaños					2	
Centro documentación						1
Compra terrenos						
Conectividad-actuaciones			3		2	
Conectividad-acuerdos						1
Conectividad-Estrategia		1	1			
Conectividad-estudio						
Conectividad-proyecto				2	1	
Conectividad-proyectos permeabilización						

Responsable de medidas

EJECUCIÓN DEPENDIENTE (ENTIDAD)	AIZKORRI-ARATZ	EMBALSES DEL SISTEMA DEL ZADORRA	ENTZIA	GORBEIA	IZKI	LAGO DE CAICEDO YUSO Y ARREO
Agencia Vasca del Agua (URA)		13		7	2	9
Ayuntamiento de Vitoria-Gasteiz						
Diputación Foral de Bizkaia				1		
Diputación Foral de Gipuzkoa	3					
Gobierno Vasco		1				1
Servicio de Agricultura						
Servicio de Agricultura-Servicio de Ganadería-Servicio de Montes						
Servicio de Agricultura-Servicio de Montes						
Servicio de Ganadería				2		
Servicio de Ganadería-Servicio de Montes			1	3	1	
Servicio de Montes			15	9	14	6
Servicio de Montes-Ayuntamiento de Vitoria-Gasteiz						
Servicio de Montes-Servicio de Ganadería						
Servicio de Patrimonio Natural	63	33	42	51	109	70
Servicio de Patrimonio Natural-Agencia Vasca del Agua (URA)				1		
Servicio de Patrimonio Natural-Ayuntamiento de Vitoria-Gasteiz						
Servicio de Patrimonio Natural-Gobierno Vasco		1	1	3		
Servicio de Patrimonio Natural-Servicio de Agricultura-Servicio de Ganadería-Servicio de Montes						
Servicio de Patrimonio Natural-Servicio de Agricultura-Servicio de Ganadería-Servicio de Montes-Gobierno Vasco						
Servicio de Patrimonio Natural-Servicio de Ganadería						
Servicio de Patrimonio Natural-Servicio de Montes						
Servicio de Patrimonio Natural-Servicio de Montes-Gobierno Vasco						
Total general	66	49	59	80	132	

Incorporación al SINE

	A	B	C	D	E	F	G
1	Código medida	Código actuación	Nombre	Izena	Añ	Descripción	Deskribapena
2	ES0000244/ES2110004-014	ES0000244/ES211004-014-0001	Plan de Conservación de los hábitats pascícolas de la ZEC Arkamo-Gibijo-Arrastaria. LIFE Oreka Mending	Arkamu-Gibijo-Arrastaria-ko KBEko larre-habitatak kontserbatzeko plana. LIFE Oreka Mending	2018 & 2022	En 2018, En el marco del proyecto LIFE Oreka Mending, se ha realizado un Plan de Gestión ganadera, que define las unidades de gestión, el uso ganadero del espacio y los equipamientos ganaderos. Con estos datos se ha medido la productividad de los recursos pascícolas y se ha hecho un balance de la oferta y la demanda de pastos. El documento contiene una planificación de la ordenación de pastos y un conjunto de actuaciones a realizar, que se va realizando de forma progresiva. En 2022 se actualizó dicho Plan incorporando los resultados de la Red de Producción de pasto (Acción A3 del LIFE).	"2018an, LIFE Oreka Mending proiektuaren esparruan, Arkamo-Gibijo-Arrastaria ZECaren kudeatzeko Plan bat onartu da, kudeaketa-espazioaren abantaila erabilera eta ekipamenduak zehaztu dituena. Datu horien baliabideen produktibitatea neurtu da eta lana eskaintzaren ebaluazioa egin da. Dokumentuak zehazki antolatzen duen jarduketaren jasotzen ditu. 2022an, proiektuaren hori eguneratu eta A3 ekintza) en-txertatu.
3	ES0000244/ES2110004-014	ES0000244/ES211004-014-0002	Trabajos de mejora de la estructura en pastizales de los montes Sierra de Gibijo y Bagerro	Gibijo eta Bagerro mendietako larreen egitura hobetzeko lanak	2023	Control del matorral y restauración de los pastos mediante el desbroce mecánico, principalmente en las zonas donde pueda garantizarse el posterior mantenimiento de los pastos recuperados mediante la carga ganadera. 65ha.	Sastrakak kontrolatu eta larreak lehengoratu. Sastrakak kentzea mekanikoaren bidez ere abeltzaintzarako bidez berreskuratu. Larreak ondorengo berma daitezke 65ha.

Implicación de toda la ciudadanía

