



## Gabinete de Prospección Sociológica

[www.euskadi.net/estudios\\_sociologicos](http://www.euskadi.net/estudios_sociologicos)



# SOCIÓMETRO VASCO 47 - Desigualdades sociales -

(Diciembre 2011)

EUSKO JAURLARITZA



GOBIERNO VASCO

LEHENDAKARITZA

PRESIDENCIA

## Índice

|   |           |
|---|-----------|
| <b>1 - Contexto de la encuesta: acontecimientos sociopolíticos .....</b>              | <b>1</b>  |
| <b>2 - Percepción de la situación de la CAPV y de España .....</b>                    | <b>3</b>  |
| 2.1 - Situación política .....  | 3         |
| 2.2 - Situación económica .....   | 4         |
| 2.3 - Situación social .....  | 6         |
| 2.4 - Problemas más importantes de la CAPV.....                                       | 7         |
| <b>3 - Situación personal .....</b>   | <b>9</b>  |
| 3.1 - Principales problemas personales .....  | 9         |
| 3.2 - Evolución del poder adquisitivo .....   | 11        |
| 3.3 - Razones de la disminución del poder adquisitivo.....                            | 12        |
| <b>4 - Percepción sobre las desigualdades sociales.....</b>                           | <b>13</b> |
| 4.1 - Aspecto de la igualdad prioritario.....   | 13        |
| 4.2 - Desigualdades en derechos y oportunidades entre colectivos.....                 | 14        |
| 4.3 - Grado de acuerdo con diversas opiniones sobre las diferencias de ingresos ..... | 16        |
| 4.4 - Sentimiento de discriminación .....   | 18        |
| 4.5 - Hombres y mujeres .....   | 19        |
| 4.5.1 Diferencias entre hombres y mujeres .....                                       | 19        |
| 4.5.2 Violencia machista .....  | 21        |
| 4.6 - Población inmigrante.....   | 23        |
| 4.6.1 Diferencias entre personas inmigrantes y autóctonas.....                        | 23        |
| 4.6.2 Derechos de personas inmigrantes .....  | 25        |
| <b>5 - Actitudes y valores políticos .....</b>  | <b>27</b> |
| 5.1 - Interés por la política .....   | 27        |
| 5.2 - Definición ideológica .....   | 28        |
| 5.3 - Escala izquierda-derecha.....   | 30        |
| 5.4 - Escala de nacionalismo .....  | 31        |
| 5.5 - Ubicación de partidos en escalas izquierda-derecha y nacionalismo .....         | 32        |
| 5.6 - Simpatía hacia partidos políticos .....   | 34        |
| 5.7 - Proximidad a algún partido político.....  | 35        |
| 5.8 - Conocimiento, valoración y aprobación de líderes políticos.....                 | 36        |
| <b>6 - Ficha técnica .....</b>  | <b>42</b> |
| <b>7 - Características de la población entrevistada .....</b>                         | <b>43</b> |
| <b>8 - Anexo: Resultados por colectivos.....</b>                                      | <b>45</b> |

## 1 - Contexto de la encuesta: acontecimientos sociopolíticos

| Octubre  |    |    |    |    |    |    | Noviembre |    |    |    |    |    |    |
|----------|----|----|----|----|----|----|-----------|----|----|----|----|----|----|
| L        | M  | X  | J  | V  | S  | D  | L         | M  | X  | J  | V  | S  | D  |
|          |    |    |    |    | 1  | 2  |           | 1  | 2  | 3  | 4  | 5  | 6  |
| 3        | 4  | 5  | 6  | 7  | 8  | 9  | 7         | 8  | 9  | 10 | 11 | 12 | 13 |
| 10       | 11 | 12 | 13 | 14 | 15 | 16 | 14        | 15 | 16 | 17 | 18 | 19 | 20 |
| 17       | 18 | 19 | 20 | 21 | 22 | 23 | 21        | 22 | 23 | 24 | 25 | 26 | 27 |
| 24<br>31 | 25 | 26 | 27 | 28 | 29 | 30 | 28        | 29 | 30 |    |    |    |    |

 Trabajo de campo

### OCTUBRE

#### 3 de octubre, lunes

Se presenta la coalición Amaiur, formada por Bildu y Aralar, para concurrir a las Elecciones Generales de noviembre de 2011.

#### 6 de octubre, jueves

Polémica en los medios de comunicación por las elevadas cuantías de las indemnizaciones y prejubilaciones de los/las ejecutivos/as de las cajas intervenidas con dinero público.

#### 20 de octubre, jueves

La población ocupada en la CAPV disminuye un 0,5% y la tasa de paro desciende hasta el 10,6% en el tercer trimestre de 2011, según los datos de la Encuesta de Población en relación con la Actividad (PRA).

ETA anuncia el cese definitivo de la violencia armada.

#### 28 de octubre, viernes

Los datos de la EPA arrojan un incremento del número de personas desempleadas en el tercer trimestre de 2011: En la CAPV la tasa de desempleo sube al 12,17%, mientras que en España se sitúa en 21,52%, lo que representa un total de 4.978.300 personas desempleadas.

### NOVIEMBRE

#### 3 de noviembre, jueves

El número de desempleados registrados en los servicios públicos de empleo en Euskadi aumenta un 0,49% durante el mes de octubre, con respecto al mes anterior y se sitúa en 142.601 personas.

Comienza la campaña electoral para las Elecciones Generales del 20 de noviembre de 2011.



## 2 - Percepción de la situación de la CAPV y de España

### 2.1 - Situación política

|  | TOTALES   |    |
|--|-----------|----|
| Y ¿CÓMO CALIFICARÍA UD. LA SITUACIÓN POLÍTICA DE LA COMUNIDAD AUTÓNOMA VASCA: MUY BUENA, BUENA, MALA O MUY MALA? | Muy buena | 2  |
|  | Buena     | 41 |
|  | Mala      | 41 |
|  | Muy mala  | 9  |
|  | Ns/Nc     | 8  |
| Y ¿LA SITUACIÓN POLÍTICA DE ESPAÑA?  | Muy buena | 0  |
|  | Buena     | 17 |
|  | Mala      | 48 |
|  | Muy mala  | 26 |
|  | Ns/Nc     | 9  |
| Porcentajes verticales   | 100       |    |

 Página para consultar los resultados por colectivos: **46**

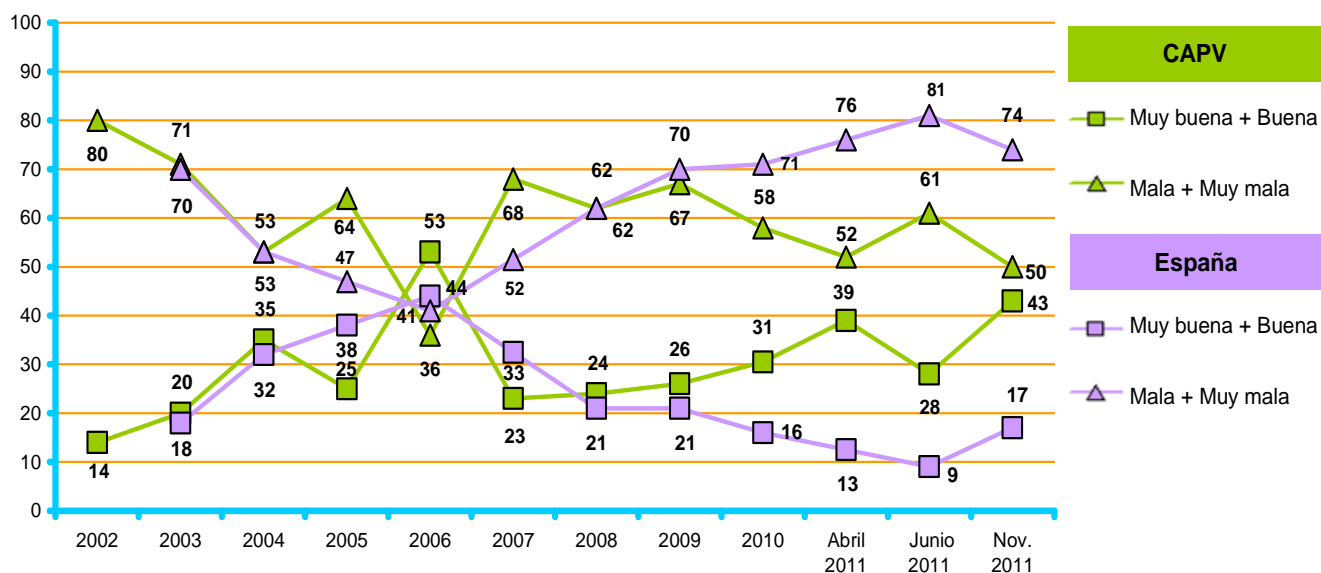

## 2.2 - Situación económica

|   |           | TOTALES |
|---|-----------|---------|
| ¿CÓMO CALIFICARÍA UD. LA SITUACIÓN ECONÓMICA DE LA COMUNIDAD AUTÓNOMA VASCA: MUY BUENA, BUENA, MALA O MUY MALA? | Muy buena | 1       |
|   | Buena     | 25      |
|   | Mala      | 56      |
|   | Muy mala  | 16      |
|   | Ns/Nc     | 2       |
| Y ¿LA SITUACIÓN ECONÓMICA DE ESPAÑA?  | Muy buena | 0       |
|   | Buena     | 6       |
|   | Mala      | 45      |
|   | Muy mala  | 45      |
|   | Ns/Nc     | 4       |
| Porcentajes verticales  |           | 100     |

 Página para consultar los resultados por colectivos: 47

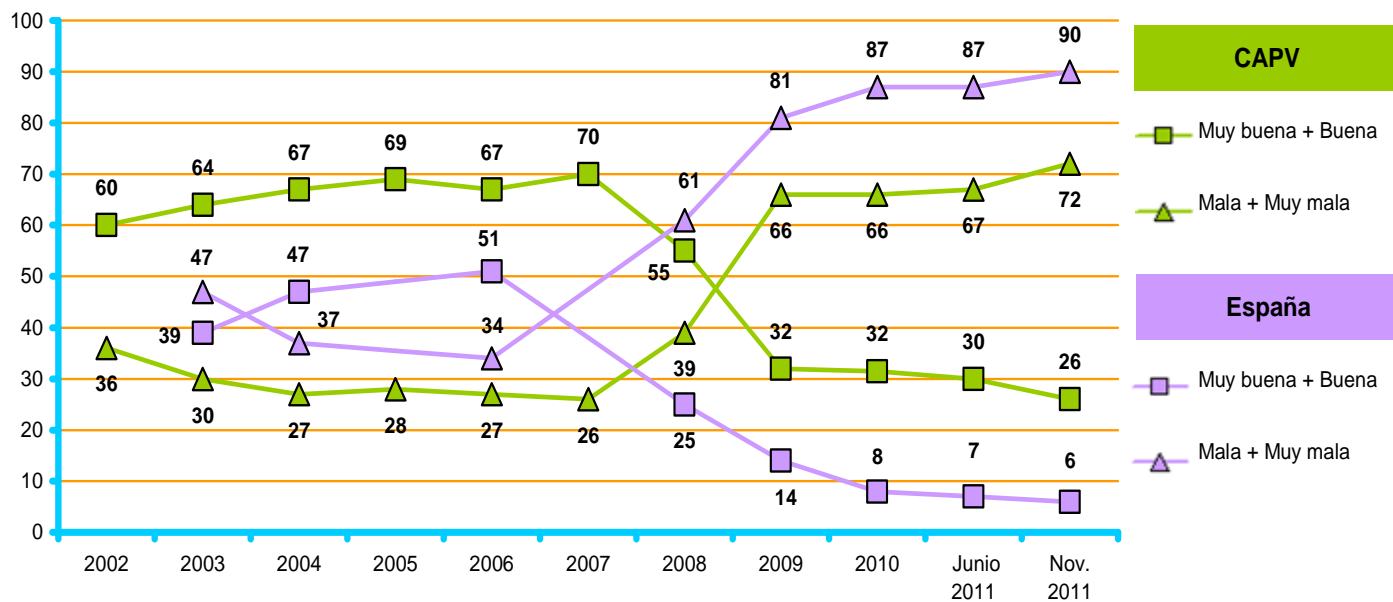

### SITUACIÓN ECONÓMICA BUENA O MUY BUENA

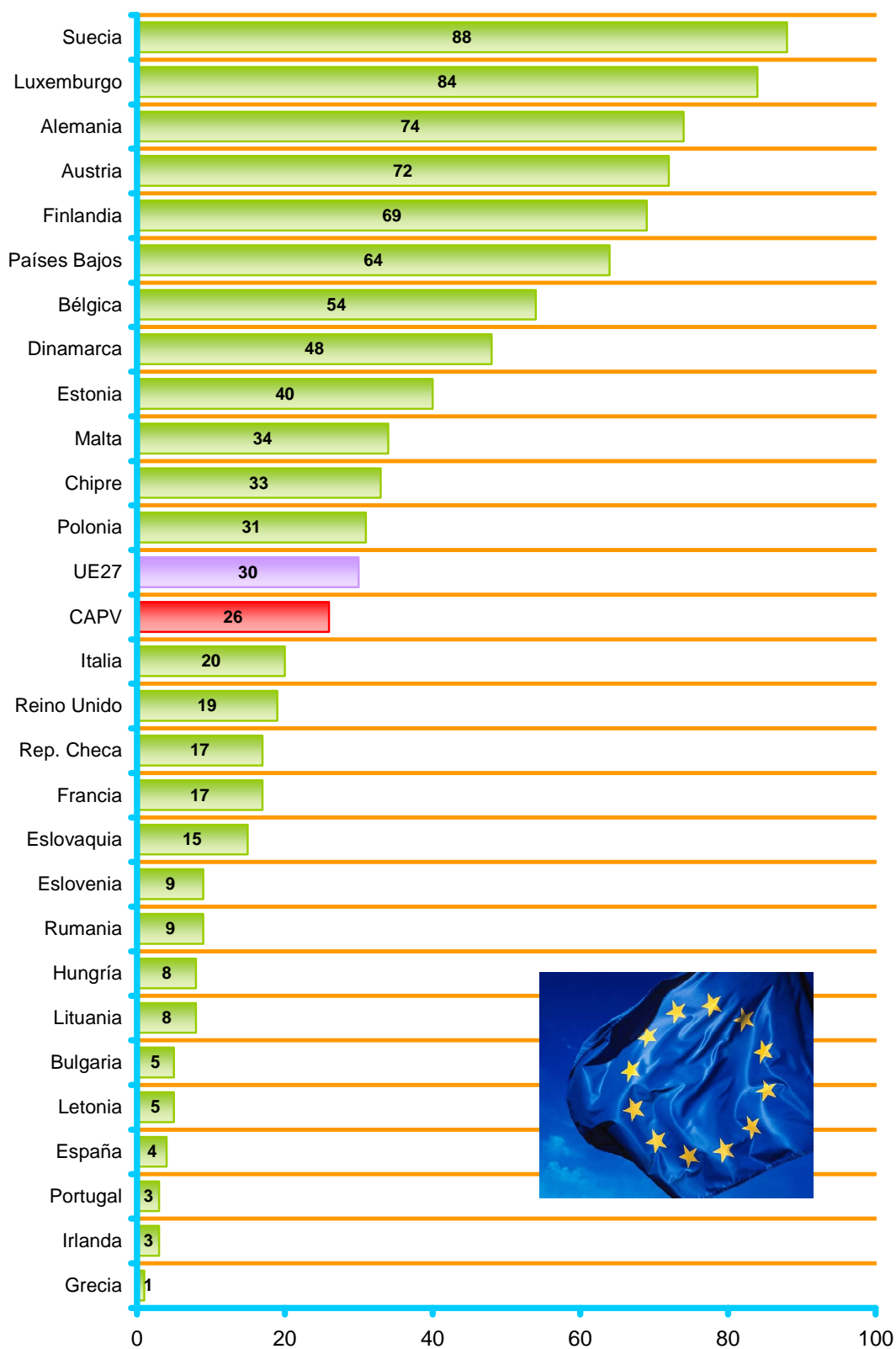

Porcentajes de quienes consideran que la situación económica de su país es buena o muy buena (en el Eurobarómetro las opciones de respuesta eran "muy buena" y "bastante buena").

Comisión Europea, Eurobarometer 75, mayo 2011. (Muestra: 15 o más años).

## 2.3 - Situación social

|  |           | TOTALES |
|--|-----------|---------|
| EN CUANTO A LA SITUACIÓN SOCIAL DE LA COMUNIDAD AUTÓNOMA VASCA, ¿CÓMO LA CALIFICARÍA UD.: MUY BUENA, BUENA, MALA O MUY MALA? | Muy buena | 2       |
|  | Buena     | 54      |
|  | Mala      | 33      |
|  | Muy mala  | 7       |
|  | Ns/Nc     | 4       |
| Y ¿LA SITUACIÓN SOCIAL DE ESPAÑA?  | Muy buena | 1       |
|  | Buena     | 32      |
|  | Mala      | 43      |
|  | Muy mala  | 14      |
|  | Ns/Nc     | 11      |
| Porcentajes verticales   |           | 100     |

 Página para consultar los resultados por colectivos: 48

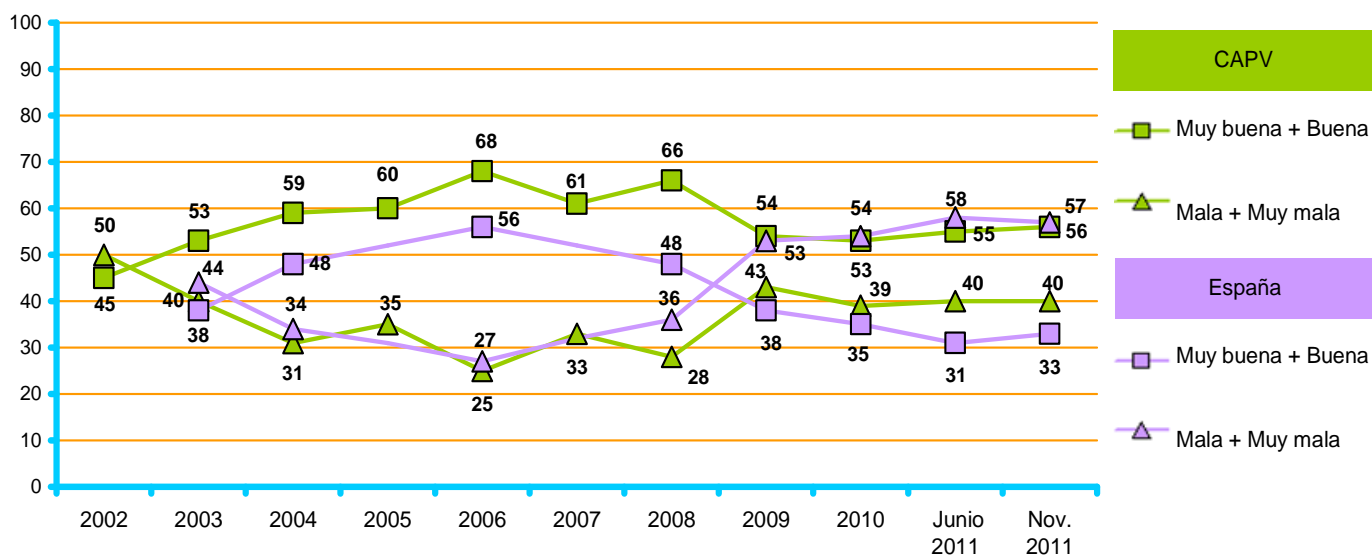



## 2.4 - Problemas más importantes de la CAPV

|  | TOTALES |
|--|---------|
| Problemas ligados al mercado del trabajo                                   | 76      |
| Problemas económicos   | 41      |
| Problemas ligados a la política  | 24      |
| Vivienda   | 13      |
| Inmigración y problemas relacionados con ella (racismo)                    | 9       |
| Violencia, terrorismo  | 6       |
| Sanidad, Osakidetza, Seguridad Social, salud                               | 5       |
| Funcionamiento y cobertura de los servicios públicos, ayudas               | 4       |
| Educación  | 3       |
| Delincuencia e inseguridad ciudadana                                       | 3       |
| Problemas y desigualdades sociales   | 3       |
| Pensiones  | 2       |
| Problemas de la juventud   | 2       |
| Infraestructuras y transportes   | 1       |
| Corrupción y fraude  | 1       |
| Medio ambiente   | 1       |
| Crisis de valores, egoísmo, intolerancia, falta de respeto, consumismo,... | 1       |
| Otros problemas  | 2       |
| Ns/Nc  | 5       |

EN SU OPINIÓN, ¿CUÁLES SON LOS TRES PROBLEMAS MÁS IMPORTANTES DE LA COMUNIDAD AUTÓNOMA VASCA?

Se ha realizado una codificación posterior de las respuestas dadas espontáneamente por las personas encuestadas. Los porcentajes no suman 100 porque se podían mencionar hasta tres problemas



Página para consultar los resultados por colectivos: **49**

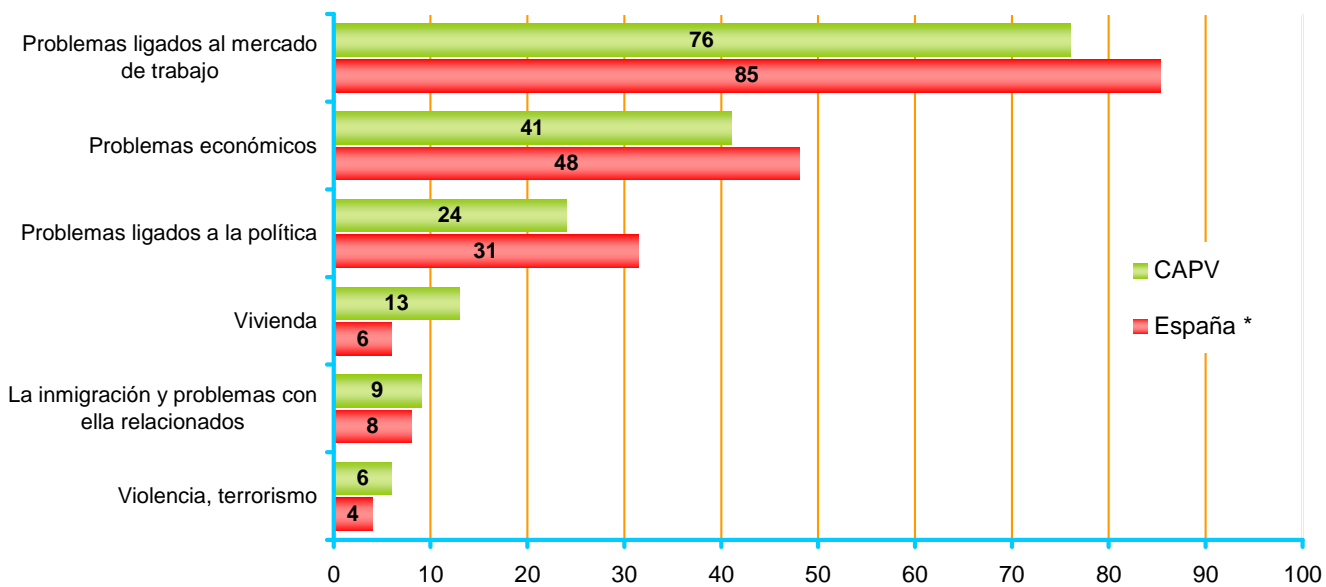
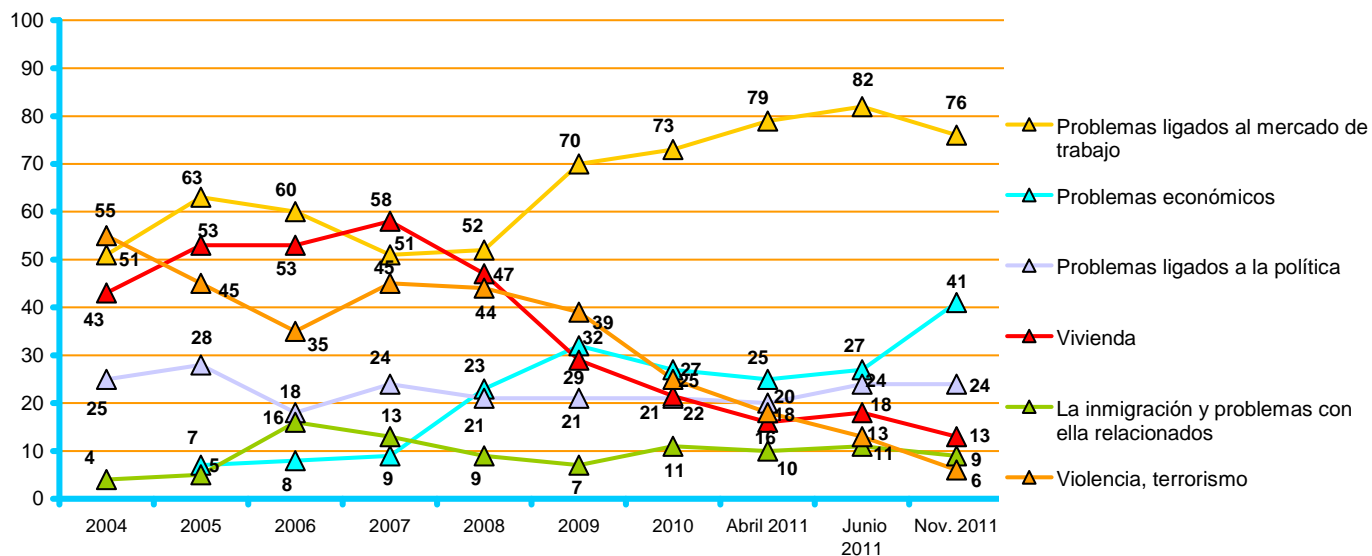

\* CIS (Centro de Investigaciones Sociológicas), estudio nº 2.917, Barómetro de noviembre 2011

### 3 - Situación personal

#### 3.1 - Principales problemas personales

|  | TOTALES |
|--|---------|
| Problemas ligados al mercado del trabajo                     | 47      |
| Problemas económicos   | 34      |
| Salud, Sanidad, Osakidetza, Seguridad Social                 | 9       |
| Vivienda   | 9       |
| Problemas ligados a la política                              | 8       |
| Familia  | 6       |
| Pensiones  | 6       |
| Educación  | 5       |
| Funcionamiento y cobertura de los servicios públicos, ayudas | 3       |
| Inmigración y problemas relacionados con ella (racismo)      | 2       |
| Problemas de la juventud                                     | 1       |
| Delincuencia e inseguridad ciudadana                         | 1       |
| Violencia, terrorismo  | 1       |
| Problemas y desigualdades sociales                           | 1       |
| Infraestructuras y transportes                               | 1       |
| Problemas relacionados con la situación lingüística          | 1       |
| Medio ambiente   | 1       |
| Otros problemas  | 5       |
| Ns/Nc  | 18      |

Y CENTRÁNDONOS EN SU VIDA DIARIA, ¿QUÉ TRES PROBLEMAS O PREOCUPACIONES PERSONALES TIENE UD.?

Se ha realizado una codificación posterior de las respuestas dadas espontáneamente por las personas encuestadas. Los porcentajes no suman 100 porque se podían mencionar hasta tres problemas.



Página para consultar los resultados por colectivos: 51

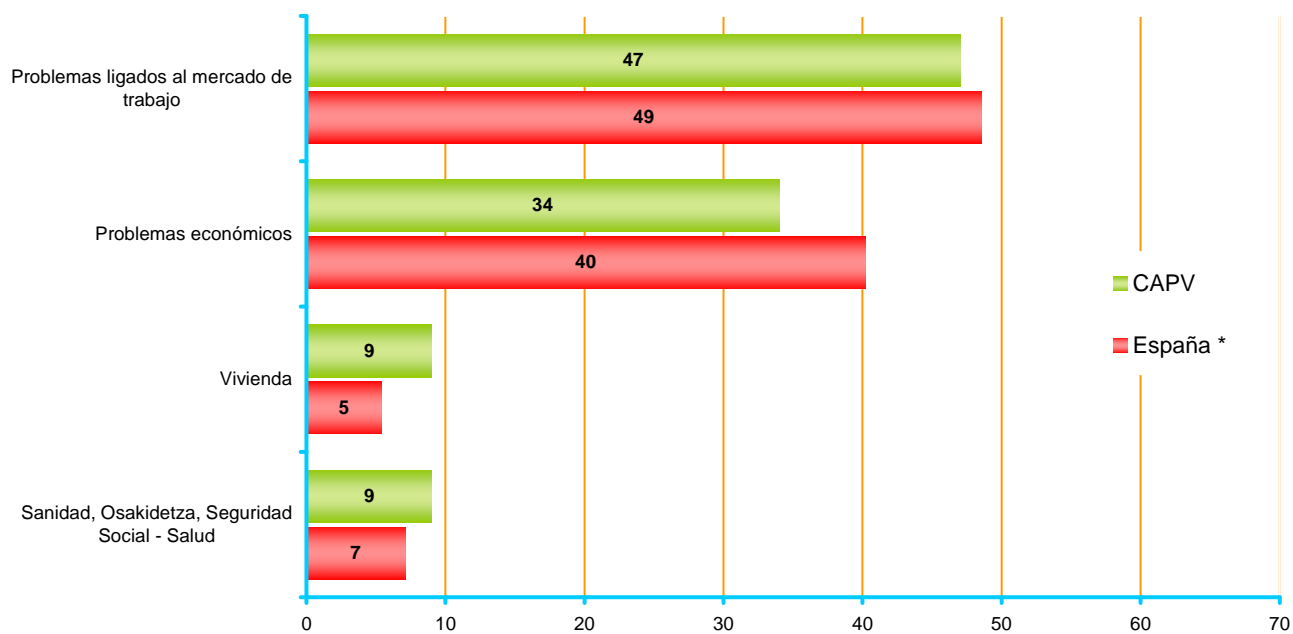
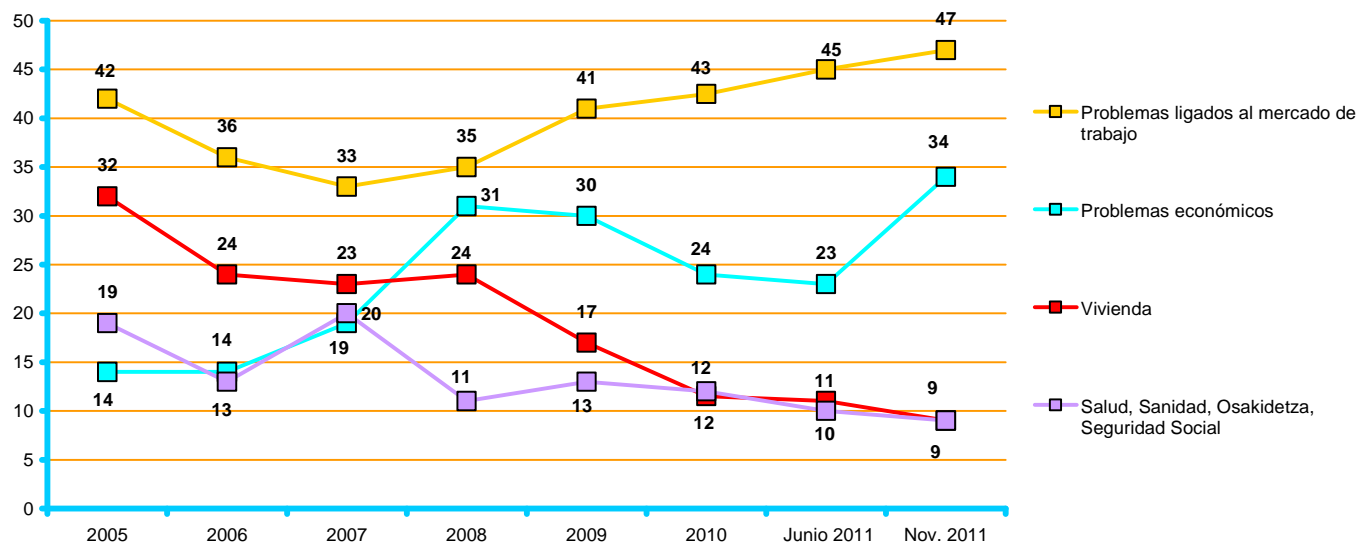

\* CIS (Centro de Investigaciones Sociológicas), estudio nº 2.917, Barómetro de noviembre 2011.

### 3.2 - Evolución del poder adquisitivo

|  | TOTALES                 |    |
|--|-------------------------|----|
| SI COMPARA SU SITUACIÓN ACTUAL CON LA DE HACE UN AÑO ¿DIRÍA UD. QUE SU PODER ADQUISITIVO HA AUMENTADO MUCHO, HA AUMENTADO UN POCO, SIGUE MÁS O MENOS IGUAL, HA DISMINUIDO UN POCO O HA DISMINUIDO MUCHO? | Ha aumentado mucho      | 1  |
|  | Ha aumentado un poco    | 3  |
|  | Sigue más o menos igual | 40 |
|  | Ha disminuido un poco   | 36 |
|  | Ha disminuido mucho     | 19 |
|  | Ns/Nc                   | 1  |
| Porcentajes verticales   | 100                     |    |



Página para consultar los resultados por colectivos: 53

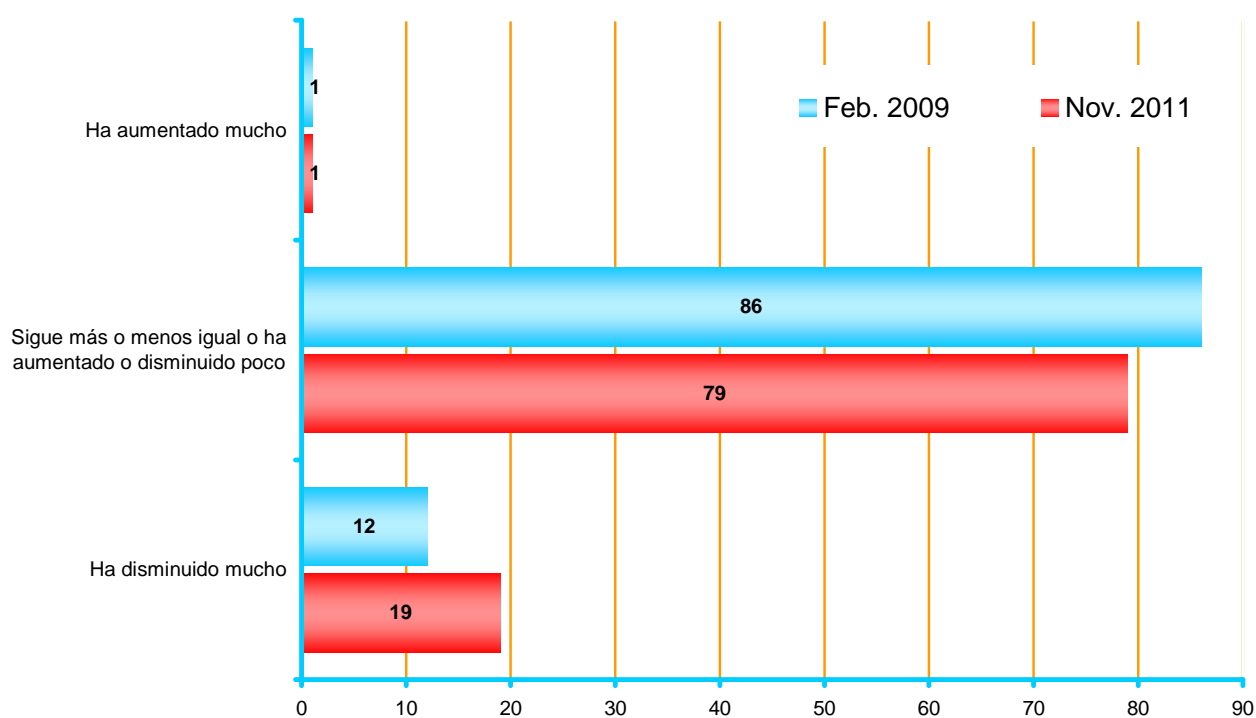

### 3.3 - Razones de la disminución del poder adquisitivo

|  |   | TOTALES |
|--|---|---------|
| El incremento de los precios   |   | 36      |
| La pérdida del empleo  |   | 28      |
| ¿CUÁL DE LAS SIGUIENTES ES LA PRINCIPAL RAZÓN POR LA QUE SU PODER ADQUISITIVO HA DISMINUIDO? | La congelación, estancamiento o disminución de su salario | 25      |
|  | La subida de los impuestos                                | 4       |
|  | La disminución de las ayudas sociales                     | 3       |
|  | Otras   | 3       |
|  | Ns/Nc   | 1       |
|  | Porcentajes verticales                                    | 100     |

Pregunta realizada a quienes dicen que su poder adquisitivo ha disminuido (55%).



Página para consultar los resultados por colectivos: **54**

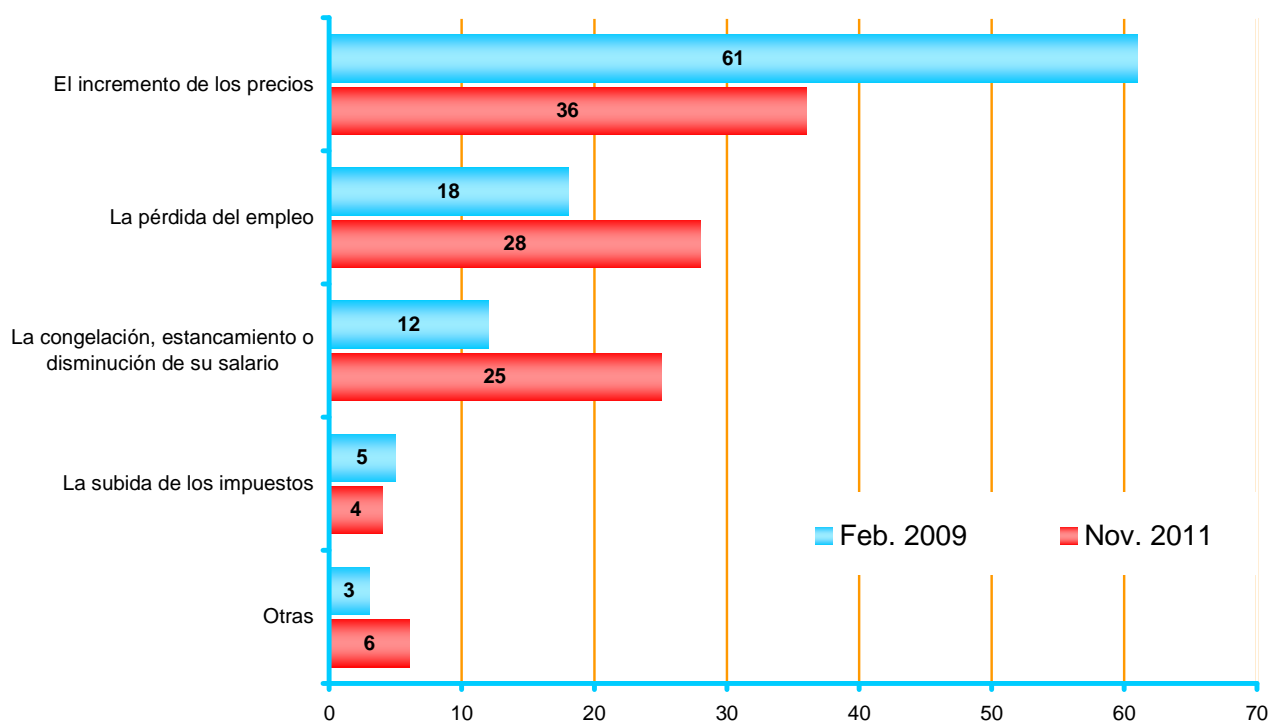

## 4 - Percepción sobre las desigualdades sociales

### 4.1 - Aspecto de la igualdad prioritario

|  |  | TOTALES |
|--|--|---------|
| ¿A CUÁL DE LOS SIGUIENTES ASPECTOS DE LA IGUALDAD, CREE UD. QUE DEBERÍA DARSE PRIORIDAD EN NUESTRA SOCIEDAD? | La igualdad de oportunidades   | 30      |
|  | La igualdad de rentas o recursos económicos  | 27      |
|  | La igualdad de acceso a bienes como la educación o la sanidad  | 21      |
|  | La igualdad de trato con independencia del sexo, la orientación sexual, el color de la piel, la religión o la nacionalidad | 11      |
|  | La igualdad en el acceso a bienes, espacios y empleos de las personas con alguna discapacidad                              | 6       |
|  | Ns/Nc  | 5       |
| Porcentajes verticales   |  | 100     |



Página para consultar los resultados por colectivos: 55

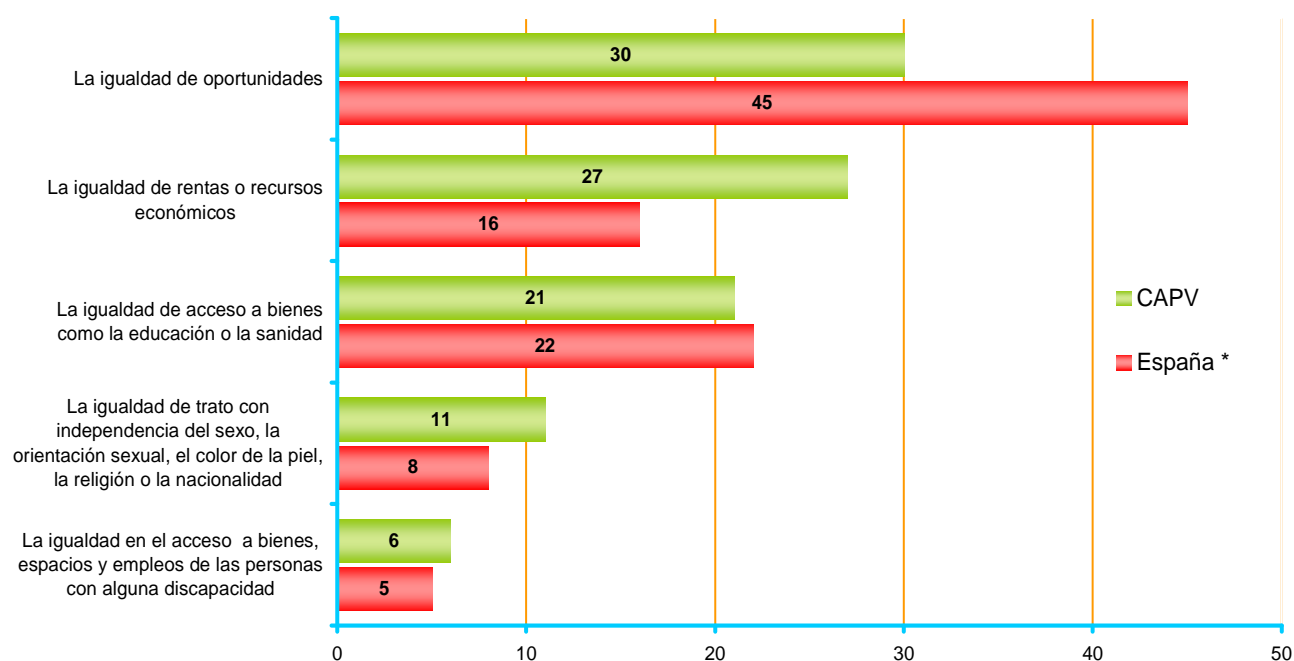

\* CIS (Centro de Investigaciones Sociológicas), estudio nº 2.911, Barómetro de septiembre 2011.

## 4.2 - Desigualdades en derechos y oportunidades entre colectivos

¿CREE UD. QUE EN EL PAÍS VASCO LAS DESIGUALDADES DE DERECHOS Y OPORTUNIDADES ENTRE LOS SIGUIENTES COLECTIVOS SON MUY GRANDES, BASTANTE GRANDES, PEQUEÑAS O CASI INEXISTENTES?

|   | TOTALES           |    |
|---|-------------------|----|
| ENTRE LAS CLASES ALTAS Y LAS CLASES MEDIAS  | Muy grandes       | 26 |
|   | Bastante grandes  | 44 |
|   | Pequeñas          | 18 |
|   | Casi inexistentes | 7  |
|   | Ns/Nc             | 5  |
| ENTRE LAS PERSONAS DE AQUÍ Y LAS INMIGRANTES DE OTROS PAÍSES                        | Muy grandes       | 22 |
|   | Bastante grandes  | 48 |
|   | Pequeñas          | 21 |
|   | Casi inexistentes | 5  |
|   | Ns/Nc             | 5  |
| ENTRE LAS CLASES MEDIAS Y LAS CLASES BAJAS  | Muy grandes       | 18 |
|   | Bastante grandes  | 36 |
|   | Pequeñas          | 30 |
|   | Casi inexistentes | 10 |
|   | Ns/Nc             | 6  |
| ENTRE LAS PERSONAS ADULTAS Y LAS JÓVENES  | Muy grandes       | 11 |
|   | Bastante grandes  | 46 |
|   | Pequeñas          | 30 |
|   | Casi inexistentes | 9  |
|   | Ns/Nc             | 5  |
| ENTRE LOS HOMBRES Y LAS MUJERES   | Muy grandes       | 11 |
|   | Bastante grandes  | 43 |
|   | Pequeñas          | 35 |
|   | Casi inexistentes | 10 |
|   | Ns/Nc             | 2  |
| ENTRE LAS PERSONAS NACIDAS EN EL PAÍS VASCO Y LAS NACIDAS EN OTRAS PARTES DE ESPAÑA | Muy grandes       | 4  |
|   | Bastante grandes  | 15 |
|   | Pequeñas          | 32 |
|   | Casi inexistentes | 44 |
|   | Ns/Nc             | 5  |
| Porcentajes verticales  | 100               |    |



Página para consultar los resultados por colectivos: 56



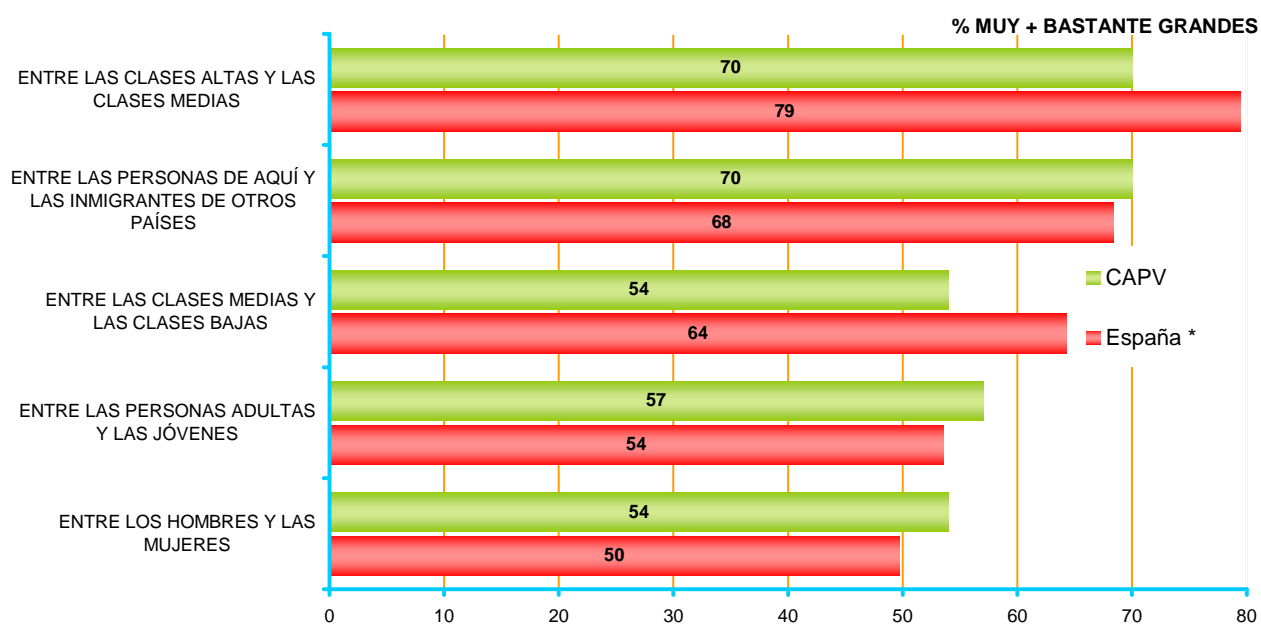
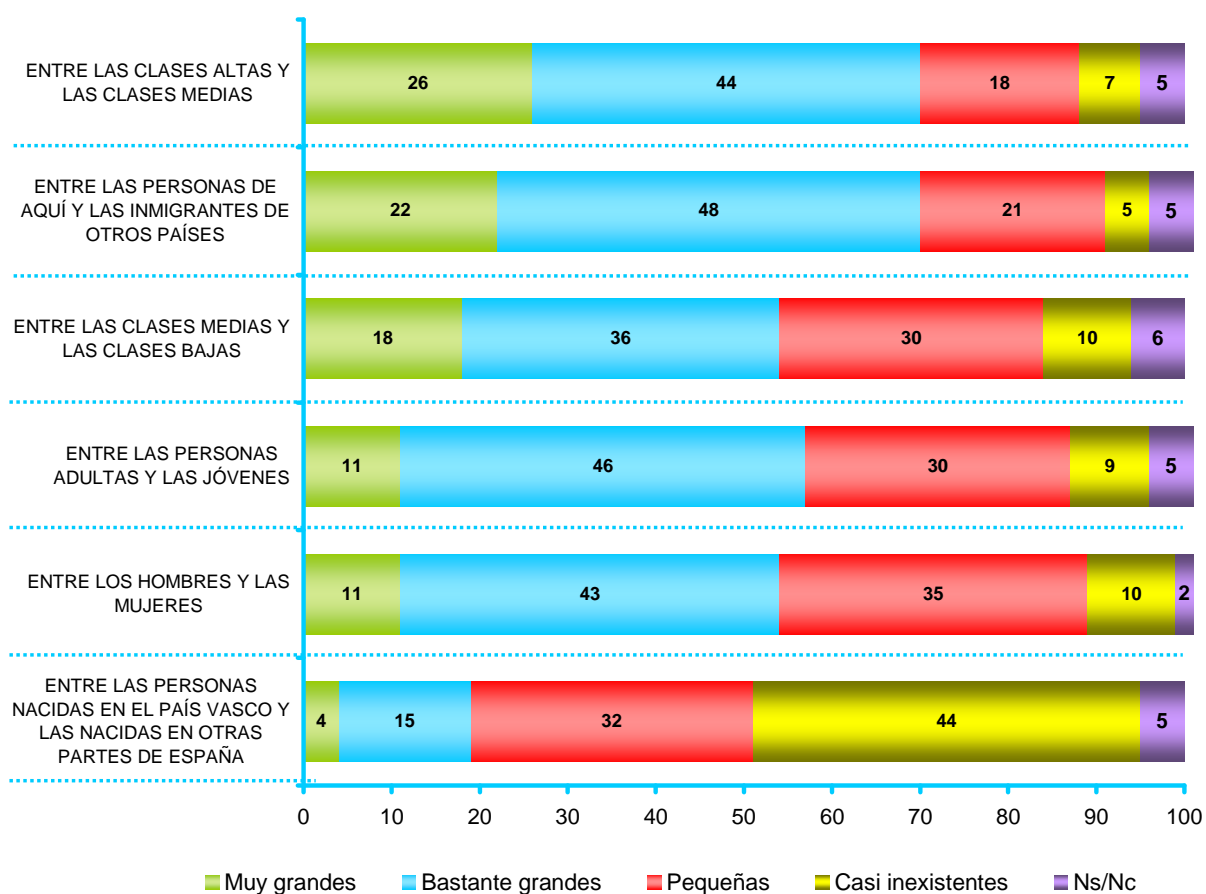

\* CIS (Centro de Investigaciones Sociológicas), estudio nº 2.911, Barómetro de septiembre 2011.

### 4.3 - Grado de acuerdo con diversas opiniones sobre las diferencias de ingresos

DÍGAME AHORA, SI ESTÁ UD. MUY DE ACUERDO, BASTANTE, POCO O NADA DE ACUERDO CON CADA UNA DE LAS SIGUIENTES FRASES

|   | TOTALES                |     |
|---|------------------------|-----|
|   | Muy de acuerdo         | 43  |
| UNO DE LOS GRANDES PROBLEMAS DEL PAÍS VASCO EN LA ACTUALIDAD ES LA GRAN DIFERENCIA DE INGRESOS ENTRE QUIENES GANAN MUCHO Y QUIENES GANAN POCO | Bastante de acuerdo    | 35  |
|   | Poco de acuerdo        | 13  |
|   | Nada de acuerdo        | 5   |
|   | Ns/Nc                  | 4   |
|   | Muy de acuerdo         | 39  |
| REDUCIR LA DIFERENCIA ENTRE QUIENES TIENEN ALTOS INGRESOS Y QUIENES TIENEN BAJOS INGRESOS, ES NECESARIO PARA LA COHESIÓN SOCIAL DEL PAÍS      | Bastante de acuerdo    | 38  |
|   | Poco de acuerdo        | 12  |
|   | Nada de acuerdo        | 5   |
|   | Ns/Nc                  | 5   |
|   | Muy de acuerdo         | 14  |
| LA EXISTENCIA DE GRANDES DIFERENCIAS EN LOS INGRESOS DE LA GENTE ES INEVITABLE  | Bastante de acuerdo    | 32  |
|   | Poco de acuerdo        | 27  |
|   | Nada de acuerdo        | 22  |
|   | Ns/Nc                  | 5   |
|   | Muy de acuerdo         | 8   |
| UNA GRAN DIFERENCIA EN LOS INGRESOS DE LA GENTE INCENTIVA A TRABAJAR MÁS DURO   | Bastante de acuerdo    | 17  |
|   | Poco de acuerdo        | 27  |
|   | Nada de acuerdo        | 41  |
|   | Ns/Nc                  | 7   |
|   | Muy de acuerdo         | 7   |
| UNA GRAN DIFERENCIA EN LOS INGRESOS DE LA GENTE ES NECESARIA PARA LA PROSPERIDAD DEL PAÍS   | Bastante de acuerdo    | 15  |
|   | Poco de acuerdo        | 29  |
|   | Nada de acuerdo        | 41  |
|   | Ns/Nc                  | 7   |
|   | Porcentajes verticales | 100 |



Página para consultar los resultados por colectivos: **58**

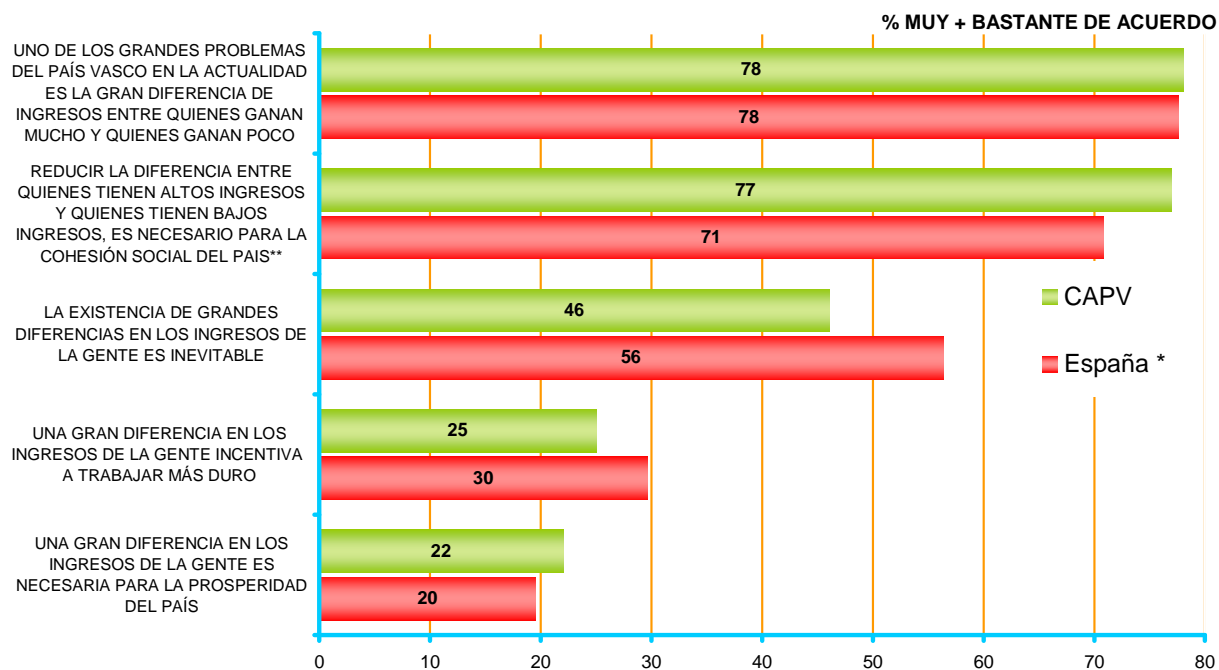
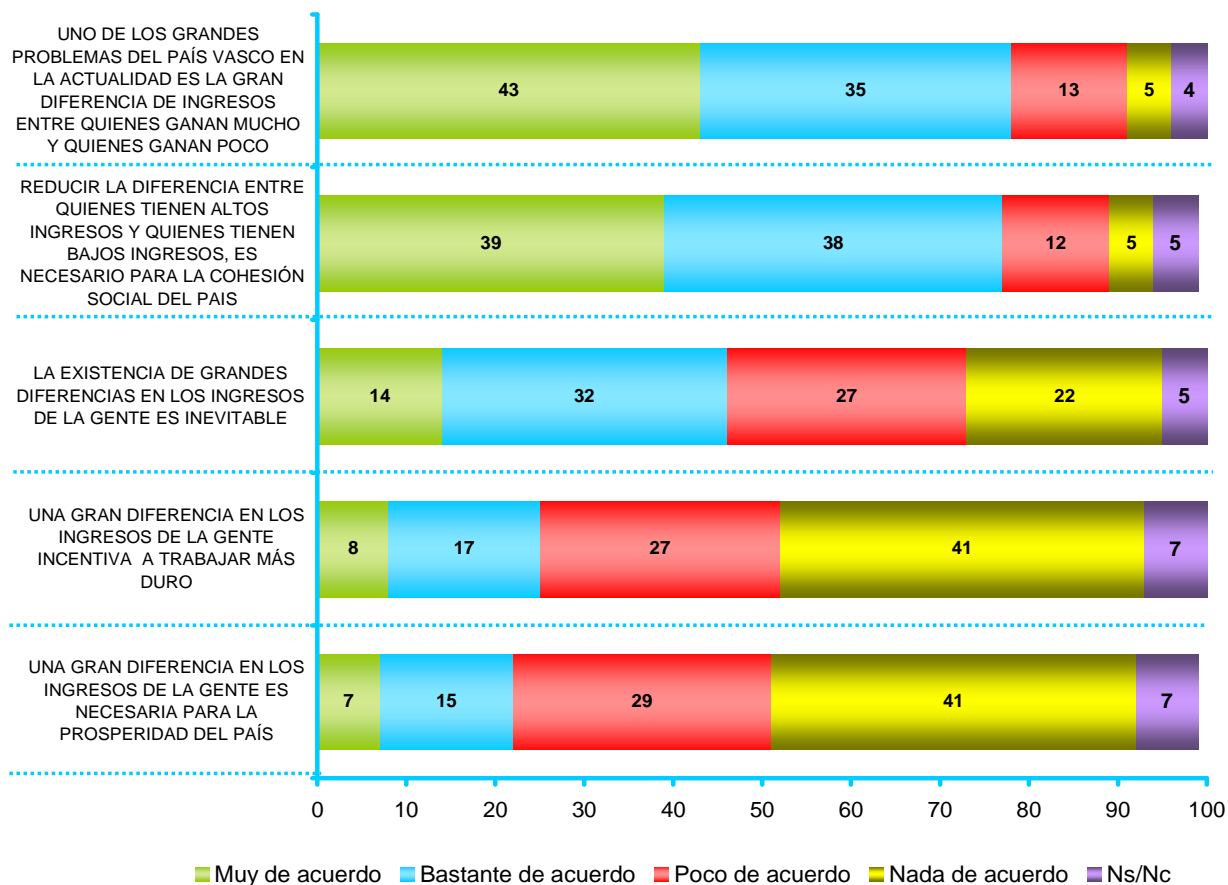

\* CIS (Centro de Investigaciones Sociológicas), estudio nº 2.911, Barómetro de septiembre 2011.

\*\* La frase planteada por el CIS no es exactamente igual, donde nosotros/as preguntamos por "la cohesión social del país", el CIS pregunta por "la paz social del país".

#### 4.4 - Sentimiento de discriminación

| % DE QUIENES DICEN 'SÍ' A CADA UNA DE ELLAS  | TOTALES                                 |    |
|--|---|----|
| POR SUS IDEAS POLÍTICAS  | 10                                      |    |
| POR SU SEXO  | 8                                       |    |
| POR SU ETNIA O PAÍS DE ORIGEN  | 7                                       |    |
| EN ALGÚN MOMENTO DE SU VIDA ¿SE HA SENTIDO DISCRIMINADO/A, NO SE LE HA PERMITIDO HACER ALGO, SE LE HA MOLESTADO O LE HAN HECHO SENTIRSE INFERIOR POR ALGUNA DE LA SIGUIENTES CAUSAS? | POR SU NIVEL DE ESTUDIOS O CLASE SOCIAL | 6  |
|  | POR SU ASPECTO FÍSICO                   | 4  |
|  | POR SU EDAD                             | 4  |
|  | POR SUS CREENCIAS RELIGIOSAS            | 3  |
|  | POR SU OPCIÓN U ORIENTACIÓN SEXUAL      | 1  |
|  | POR PADECER ALGUNA DISCAPACIDAD         | 1  |
|  | POR PADECER ALGUNA ENFERMEDAD CRÓNICA   | 1  |
|  | POR OTRAS CAUSAS                        | 2  |
|  | <i>NUNCA, POR NINGUNA CAUSA*</i>        | 73 |
|  | Ns/Nc                                   | 1  |

Los porcentajes no suman 100 porque preguntábamos por cada una de ellas.

\* Dentro de la categoría "Nunca, por ninguna causa" hemos catalogado a los que en ninguna de las causas de discriminación han respondido que "sí", incluida la categoría de "por otras causas".

 Página para consultar los resultados por colectivos: **60**

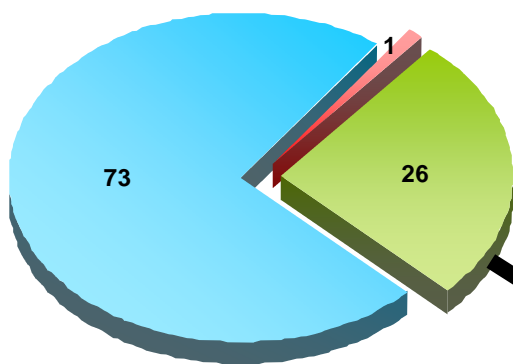

■ SE HAN SENTIDO ALGUNA VEZ DISCRIMINADOS  
■ NUNCA, POR NINGUNA CAUSA  
■ NS/NC

% DE LOS QUE HAN CONTESTADO "SÍ" A CADA UNA DE ELLAS

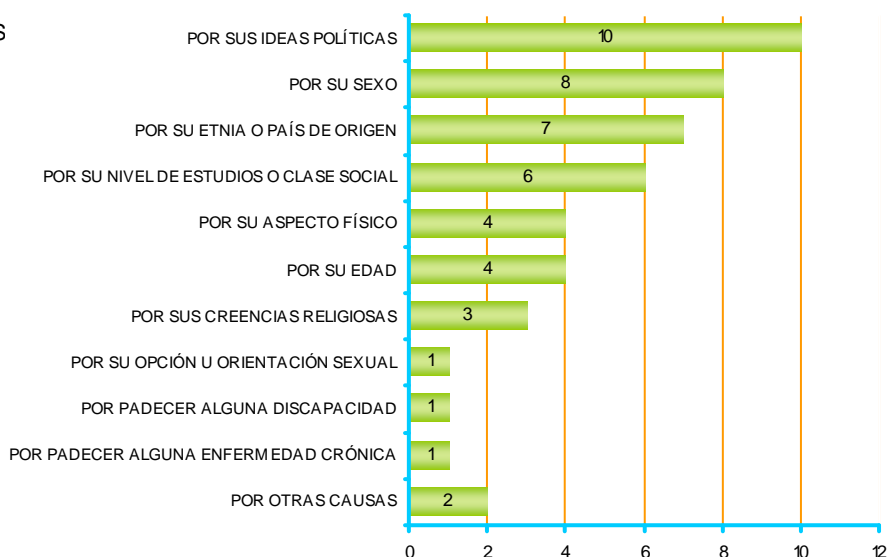

## 4.5 - Hombres y mujeres

### 4.5.1 Diferencias entre hombres y mujeres

¿CREE UD. QUE, ACTUALMENTE, LA SITUACIÓN DE LAS MUJERES EN EL PAÍS VASCO ES MEJOR, IGUAL O PEOR QUE LA DE LOS HOMBRES EN LOS SIGUIENTES ASPECTOS?

|  |       | TOTALES |
|--|-------|---------|
| LOS SALARIOS   | Mejor | 2       |
|  | Igual | 26      |
|  | Peor  | 68      |
|  | Ns/Nc | 5       |
| LAS POSIBILIDADES DE COMPAGINAR LA VIDA LABORAL Y FAMILIAR | Mejor | 7       |
|  | Igual | 23      |
|  | Peor  | 66      |
|  | Ns/Nc | 4       |
| EL ACCESO A PUESTOS DE RESPONSABILIDAD EN LAS EMPRESAS     | Mejor | 3       |
|  | Igual | 31      |
|  | Peor  | 61      |
|  | Ns/Nc | 6       |
| LAS PERSPECTIVAS DE PROMOCIÓN PROFESIONAL                  | Mejor | 4       |
|  | Igual | 32      |
|  | Peor  | 59      |
|  | Ns/Nc | 5       |
| LAS OPORTUNIDADES PARA ENCONTRAR UN EMPLEO                 | Mejor | 5       |
|  | Igual | 33      |
|  | Peor  | 58      |
|  | Ns/Nc | 4       |
| LA ESTABILIDAD EN EL PUESTO DE TRABAJO                     | Mejor | 2       |
|  | Igual | 38      |
|  | Peor  | 55      |
|  | Ns/Nc | 5       |
| EL ACCESO A PUESTOS DE RESPONSABILIDAD EN LA VIDA POLÍTICA | Mejor | 4       |
|  | Igual | 42      |
|  | Peor  | 47      |
|  | Ns/Nc | 7       |
| EL ACCESO A LA EDUCACIÓN                                   | Mejor | 5       |
|  | Igual | 81      |
|  | Peor  | 12      |
|  | Ns/Nc | 3       |
| Porcentajes verticales                                     |       | 100     |



Página para consultar los resultados por colectivos: 62

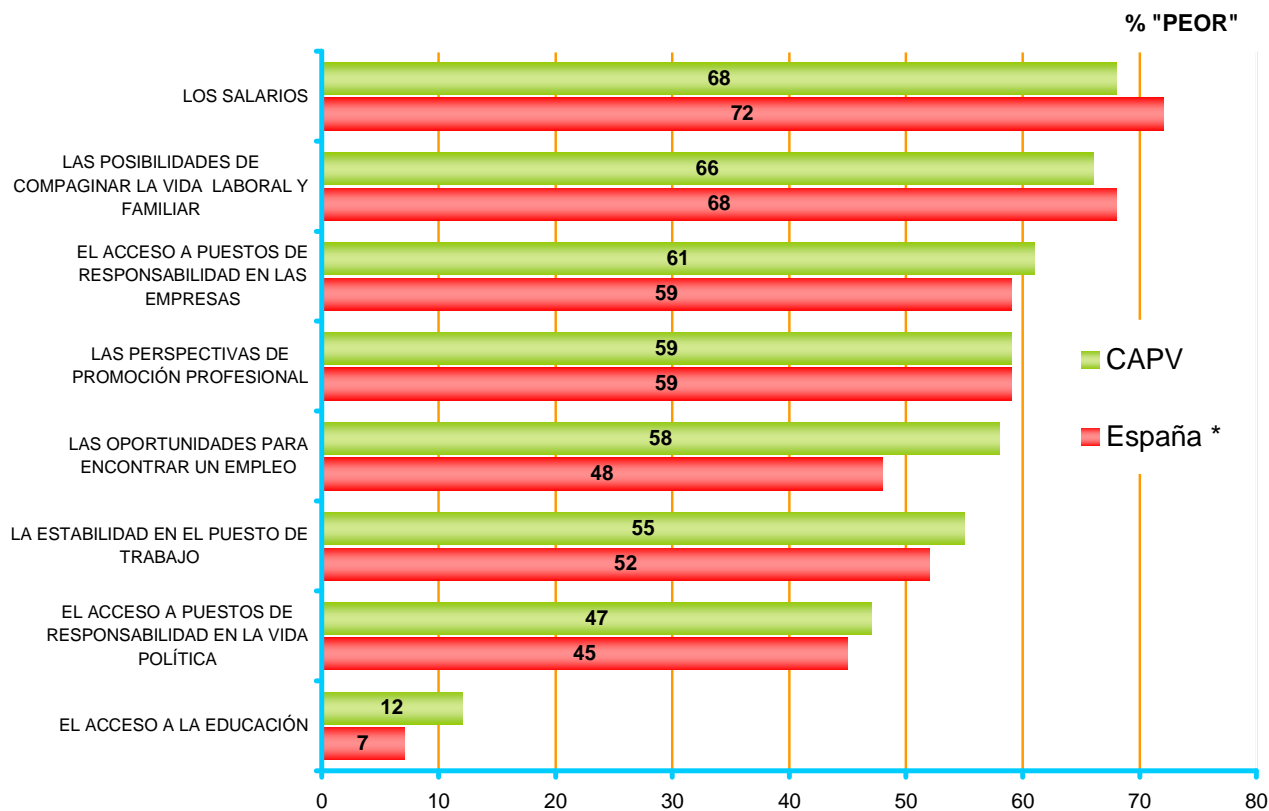
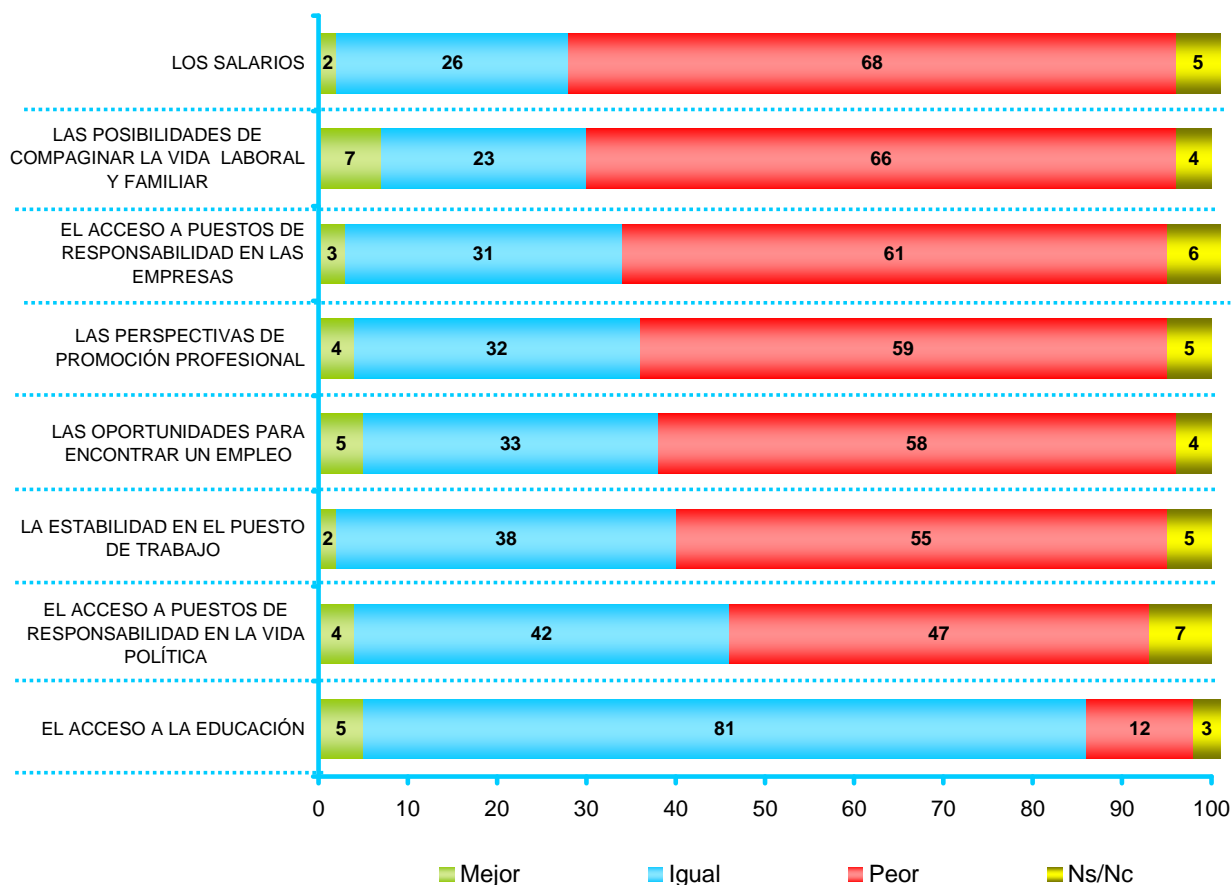

\* CIS (Centro de Investigaciones Sociológicas), estudio nº 2.911, Barómetro de septiembre 2011

## 4.5.2 Violencia machista

DÍGAME SI ESTÁ UD. MUY DE ACUERDO, BASTANTE, POCO O NADA DE ACUERDO CON CADA UNA DE LAS SIGUIENTES FRASES

|  |                     | TOTALES |
|--|---------------------|---------|
|  | Muy de acuerdo      | 25      |
| LA PRINCIPAL CAUSA DE LA VIOLENCIA MACHISTA ESTÁ EN LA DESIGUALDAD ENTRE MUJERES Y HOMBRES | Bastante de acuerdo | 28      |
|  | Poco de acuerdo     | 17      |
|  | Nada de acuerdo     | 25      |
|  | Ns/Nc               | 6       |
|  | Muy de acuerdo      | 11      |
| LA VIOLENCIA MACHISTA ES UNA CUESTIÓN QUE AFECTA SOBRE TODO A LA POBLACIÓN INMIGRANTE      | Bastante de acuerdo | 25      |
|  | Poco de acuerdo     | 26      |
|  | Nada de acuerdo     | 33      |
|  | Ns/Nc               | 5       |
|  | Muy de acuerdo      | 79      |
| LA VIOLENCIA QUE SUFREN LAS MUJERES ES UN PROBLEMA SOCIAL GRAVE                            | Bastante de acuerdo | 16      |
|  | Poco de acuerdo     | 2       |
|  | Nada de acuerdo     | 1       |
|  | Ns/Nc               | 2       |
| Porcentajes verticales   |                     | 100     |

 Página para consultar los resultados por colectivos: **64**

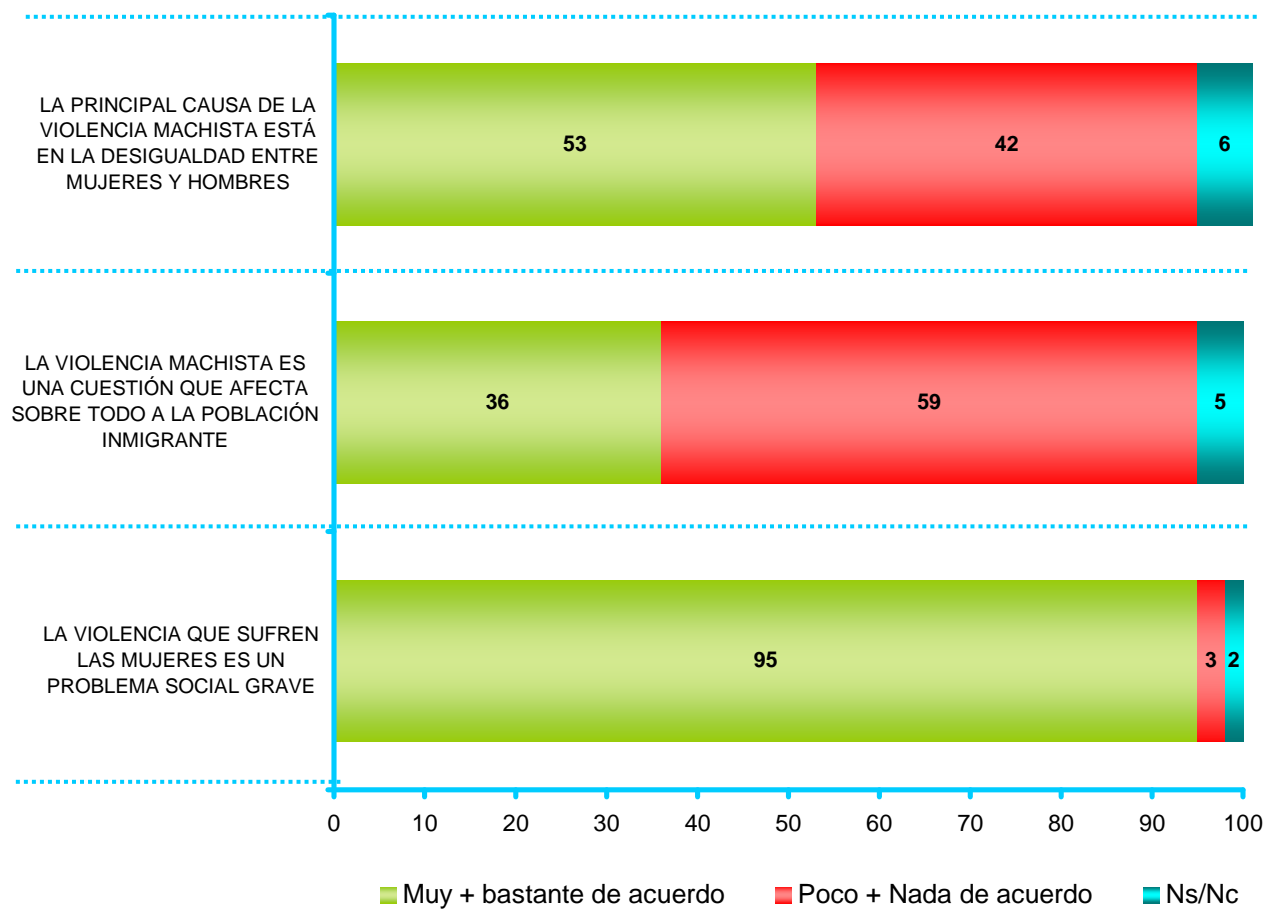



## 4.6 - Población inmigrante

### 4.6.1 Diferencias entre personas inmigrantes y autóctonas

¿Y CREE UD. QUE, ACTUALMENTE, LA SITUACIÓN DE LAS PERSONAS INMIGRANTES DE OTROS PAÍSES EN EL PAÍS VASCO ES MEJOR, IGUAL O PEOR QUE LA DE LAS PERSONAS DE AQUÍ, EN LOS SIGUIENTES ASPECTOS?

|  |       | TOTALES |
|--|-------|---------|
| LOS SALARIOS                               | Mejor | 7       |
|  | Igual | 20      |
|  | Peor  | 66      |
|  | Ns/Nc | 8       |
| LAS PERSPECTIVAS DE PROMOCIÓN PROFESIONAL  | Mejor | 7       |
|  | Igual | 20      |
|  | Peor  | 64      |
|  | Ns/Nc | 9       |
| LAS OPORTUNIDADES PARA ENCONTRAR UN EMPLEO | Mejor | 15      |
|  | Igual | 27      |
|  | Peor  | 51      |
|  | Ns/Nc | 7       |
| LA ESTABILIDAD EN EL PUESTO DE TRABAJO     | Mejor | 7       |
|  | Igual | 32      |
|  | Peor  | 51      |
|  | Ns/Nc | 9       |
| EL ACCESO A LA EDUCACIÓN                   | Mejor | 13      |
|  | Igual | 69      |
|  | Peor  | 13      |
|  | Ns/Nc | 5       |
| EL ACCESO A LA VIVIENDA                    | Mejor | 33      |
|  | Igual | 38      |
|  | Peor  | 25      |
|  | Ns/Nc | 5       |
| EL ACCESO A LA SANIDAD                     | Mejor | 18      |
|  | Igual | 67      |
|  | Peor  | 9       |
|  | Ns/Nc | 5       |
| EL ACCESO A LAS PRESTACIONES SOCIALES      | Mejor | 57      |
|  | Igual | 28      |
|  | Peor  | 10      |
|  | Ns/Nc | 5       |
| Porcentajes verticales                     |       | 100     |



Página para consultar los resultados por colectivos: 66

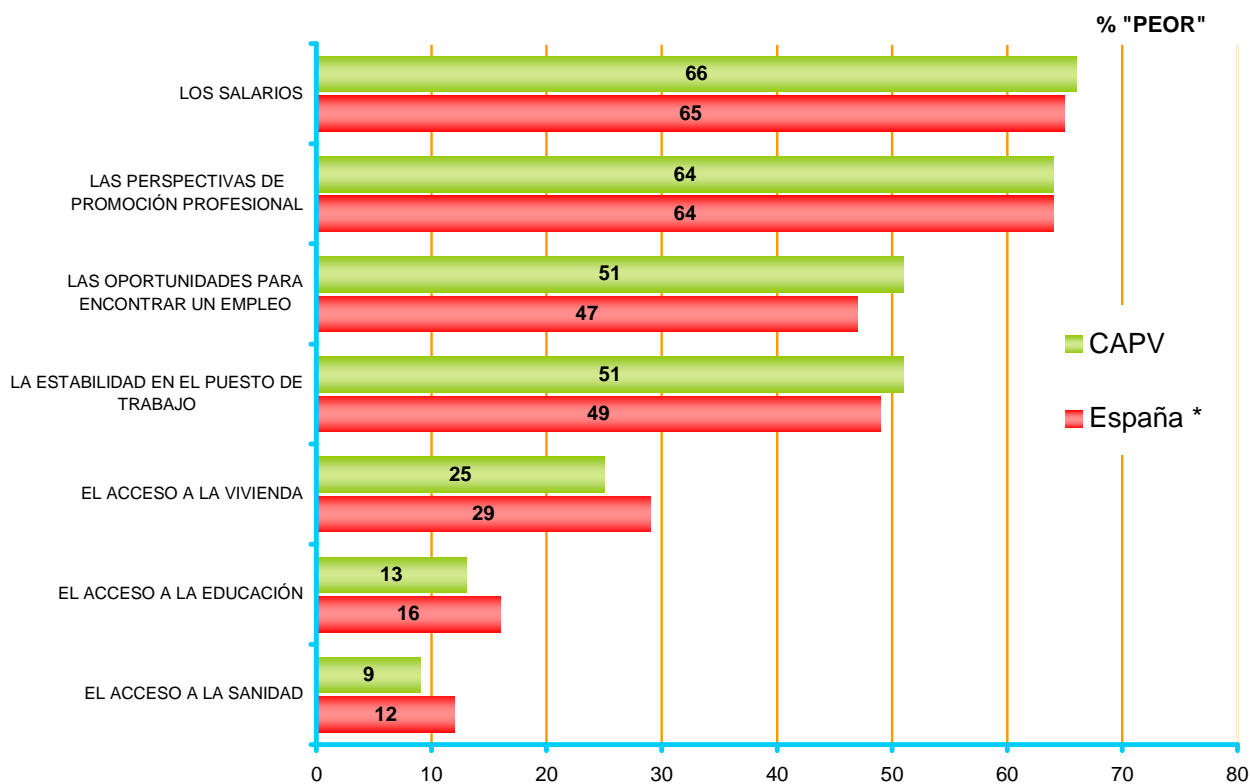
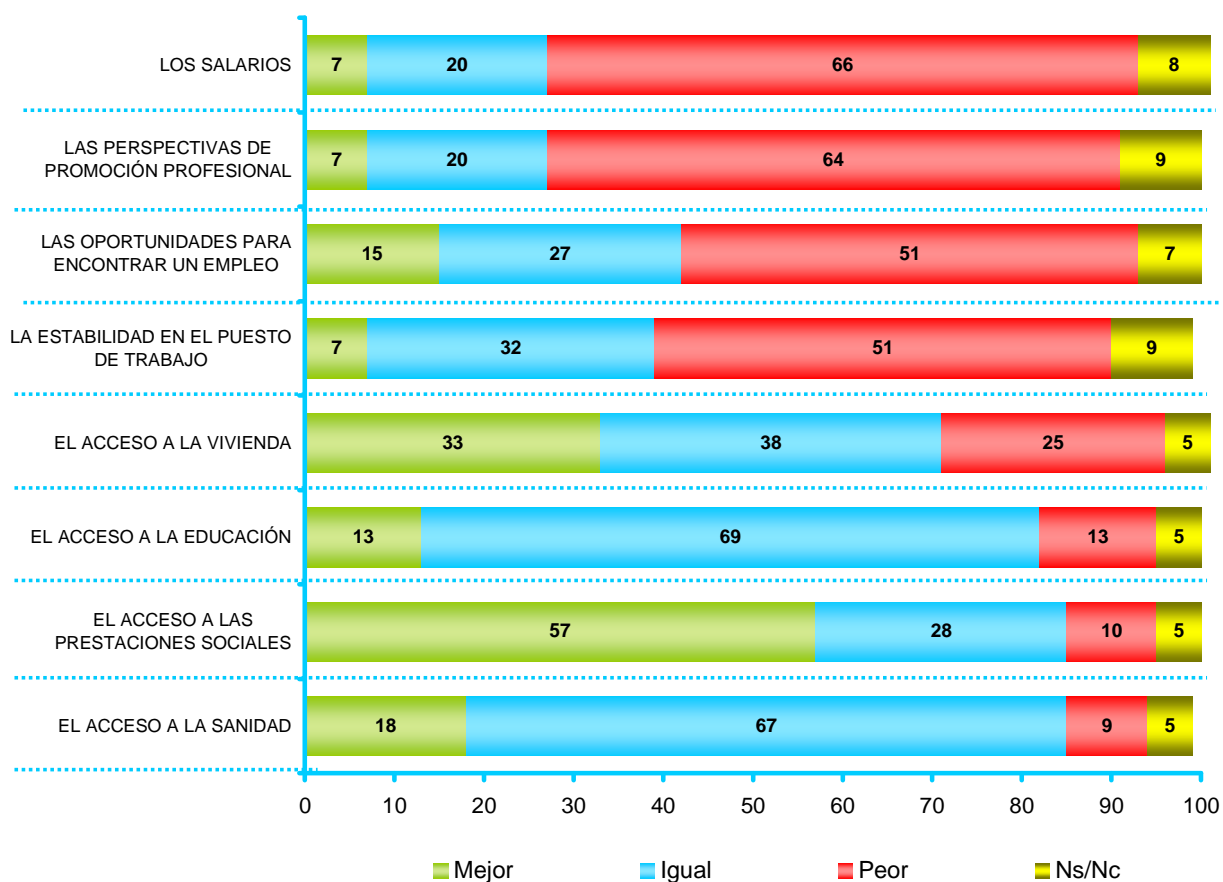

\* CIS (Centro de Investigaciones Sociológicas), estudio nº 2.911, Barómetro de septiembre 2011

## 4.6.2 Derechos de personas inmigrantes

¿CREE UD. QUE LAS PERSONAS INMIGRANTES DE OTROS PAÍSES INSTALADAS EN EL PAÍS VASCO DE MANERA ESTABLE Y REGULAR DEBERÍAN TENER EL DERECHO DE...?

|   |       | TOTALES |
|---|-------|---------|
| COBRAR EL SUBSIDIO SI SE QUEDAN EN PARO     | Sí    | 82      |
|   | No    | 13      |
|   | Ns/Nc | 5       |
| VOTAR EN LAS ELECCIONES MUNICIPALES         | Sí    | 75      |
|   | No    | 19      |
|   | Ns/Nc | 6       |
| OBTENER NACIONALIDAD ESPAÑOLA               | Sí    | 74      |
|   | No    | 18      |
|   | Ns/Nc | 8       |
| VOTAR EN LAS ELECCIONES AUTONÓMICAS         | Sí    | 74      |
|   | No    | 20      |
|   | Ns/Nc | 6       |
| VOTAR EN LAS ELECCIONES GENERALES           | Sí    | 73      |
|   | No    | 21      |
|   | Ns/Nc | 6       |
| TRAER A SU FAMILIA                          | Sí    | 71      |
|   | No    | 21      |
|   | Ns/Nc | 8       |
| CONSTRUIR LUGARES DE CULTO PARA SU RELIGIÓN | Sí    | 54      |
|   | No    | 36      |
|   | Ns/Nc | 11      |
| Porcentajes verticales                      |       | 100     |



Página para consultar los resultados por colectivos: **68**

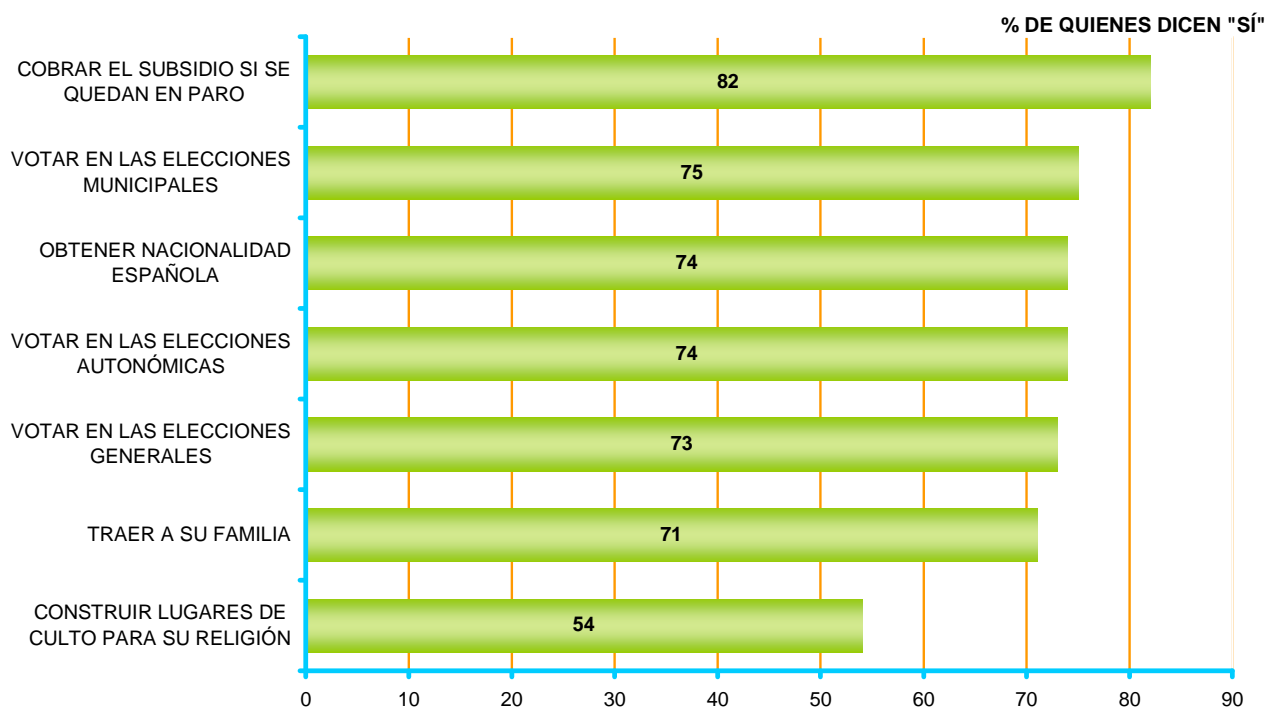

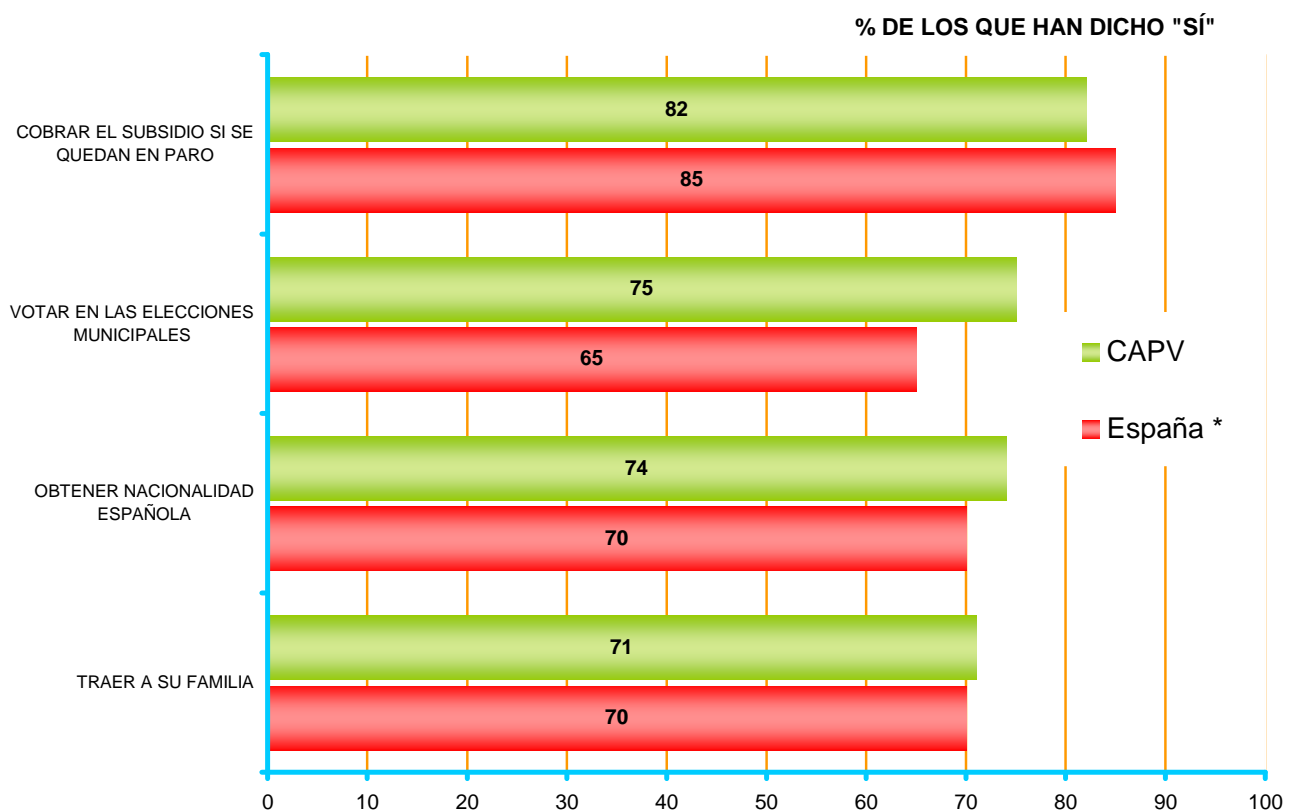

\* CIS (Centro de Investigaciones Sociológicas), estudio nº 2.911, Barómetro de septiembre 2011

## 5 - Actitudes y valores políticos

### 5.1 - Interés por la política

|  | TOTALES               |    |
|--|-----------------------|----|
| EN GENERAL, ¿EN QUE MEDIDA ESTÁ UD. INTERESADO/A EN LA POLÍTICA? | Muy interesado/a      | 7  |
|  | Bastante interesado/a | 19 |
|  | Poco interesado/a     | 37 |
|  | Nada interesado/a     | 36 |
|  | Ns/Nc                 | 1  |
| Porcentajes verticales   | 100                   |    |



Página para consultar los resultados por colectivos: 70

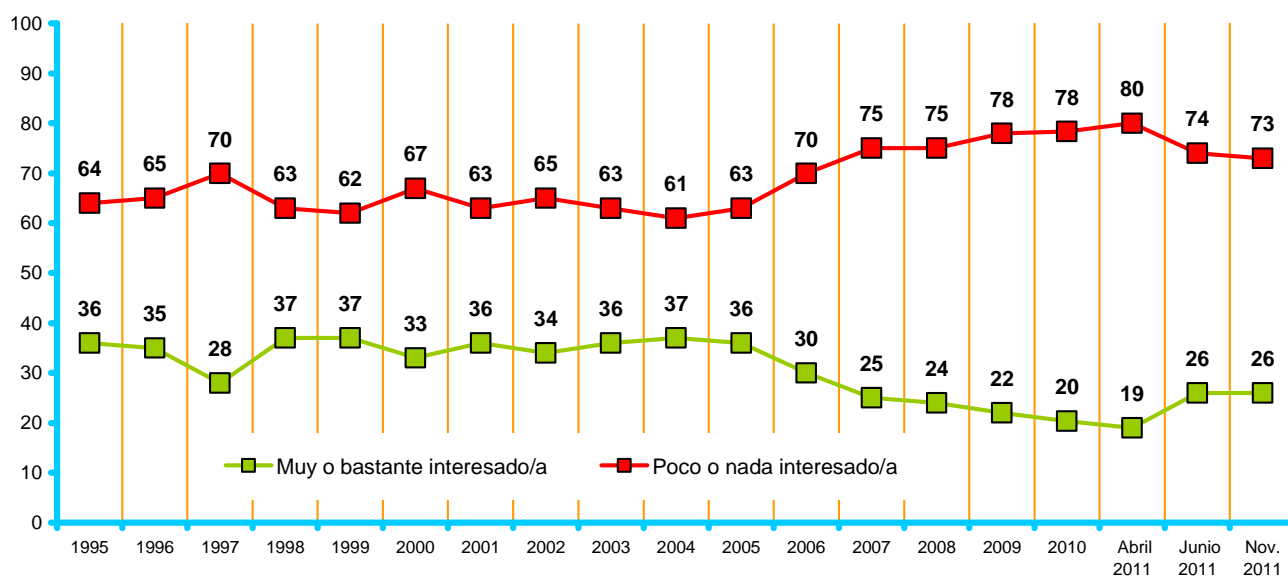

## 5.2 - Definición ideológica

|                                  | TOTALES |
|----------------------------------|---------|
| Nacionalista vasco/a o abertzale | 26      |
| Apolítico/a *                    | 17      |
| Ecologista                       | 15      |
| Liberal                          | 15      |
| Socialista                       | 14      |
| Progresista                      | 9       |
| Conservador/a                    | 7       |
| Feminista                        | 7       |
| Demócrata cristiano/a            | 7       |
| Socialdemócrata                  | 6       |
| Comunista                        | 3       |
| Otra respuesta                   | 1       |
| Ns/Nc                            | 15      |

¿CÓMO SE DEFINIRÍA UD. EN POLÍTICA SEGÚN LA SIGUIENTE CLASIFICACIÓN?

\* Esa opción de respuesta no se leyó a los y las encuestados/as. Los porcentajes no suman 100 porque se podían dar dos respuestas.



Página para consultar los resultados por colectivos: 71

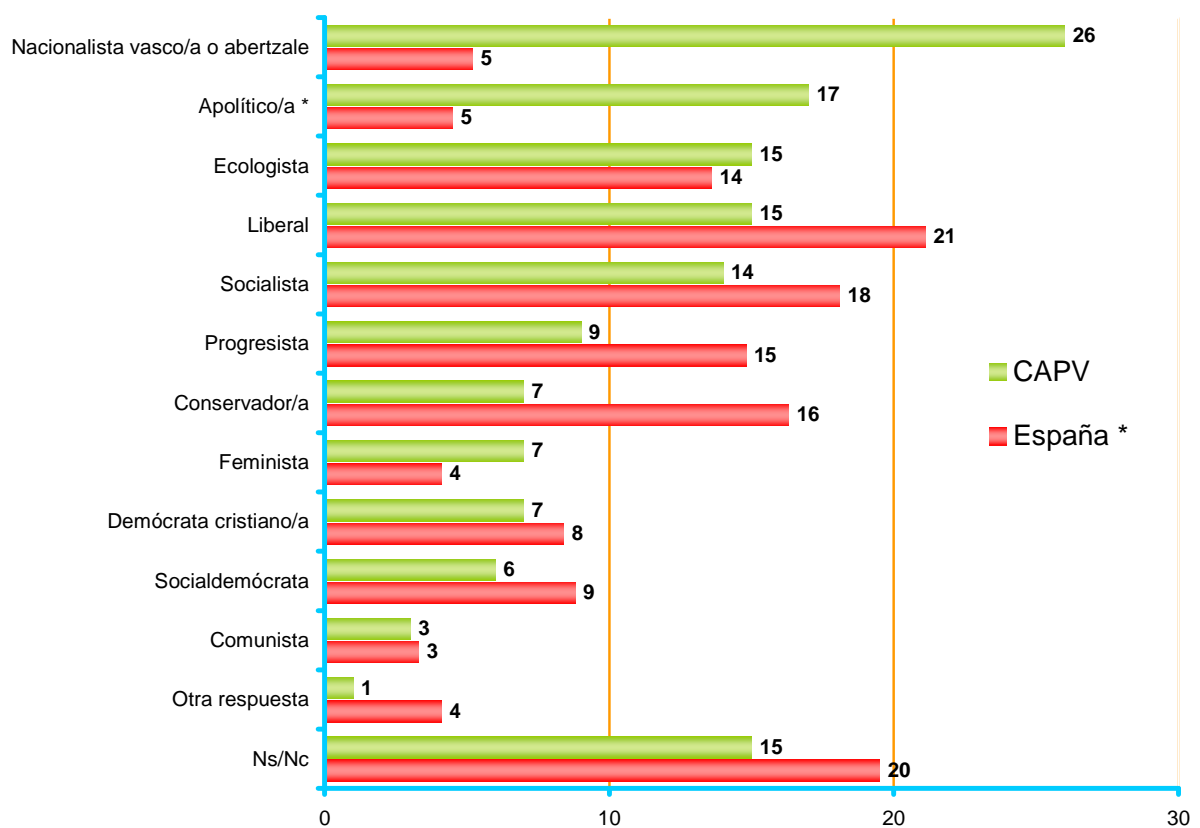

\* CIS (Centro de Investigaciones Sociológicas), estudio nº 2.914, Barómetro de octubre 2011.

## LAS CUATRO TENDENCIAS IDEOLÓGICAS MAYORITARIAS POR OPCIONES ELECTORALES (VOTO A JUNTAS 2011)

### PSE-EE

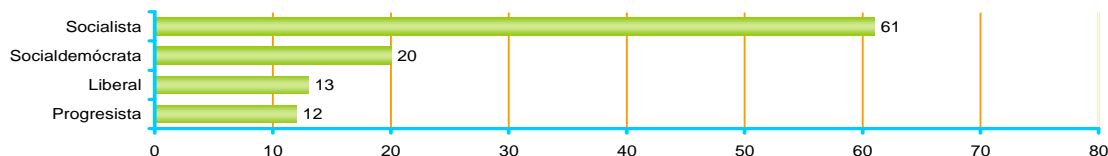

### PNV-EAJ

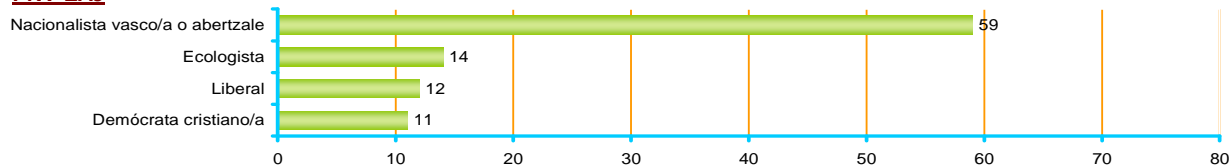

### PP

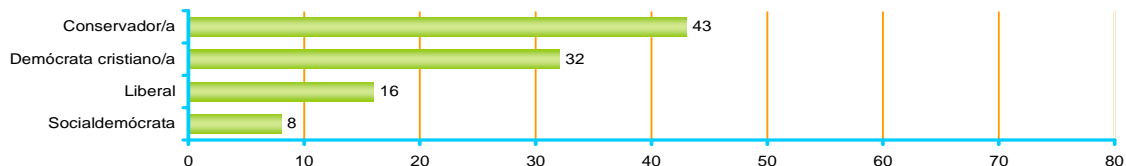

### ARALAR

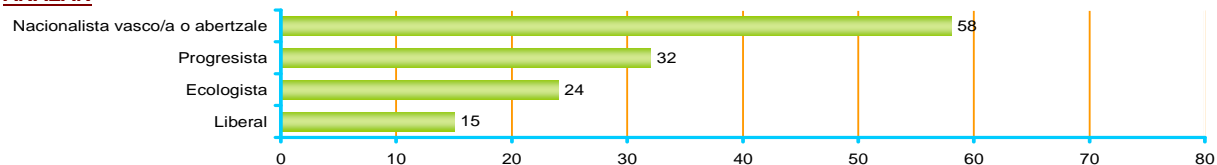

### BILDU

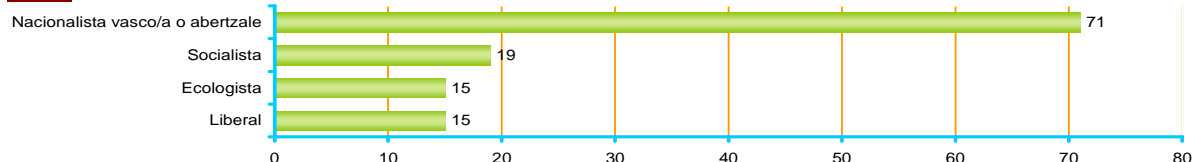

### EB

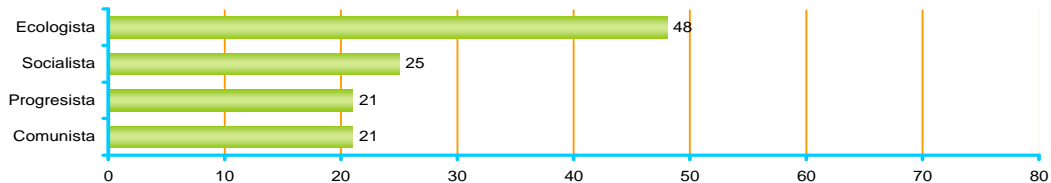

### UPD

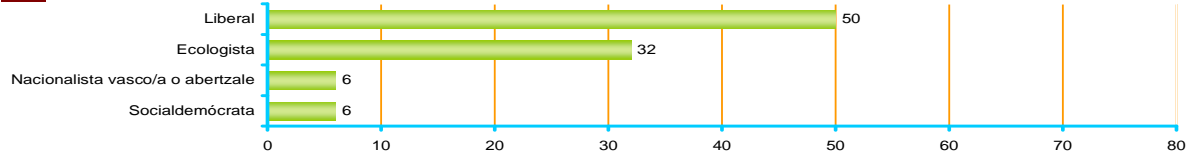

### ABSTENCIÓN

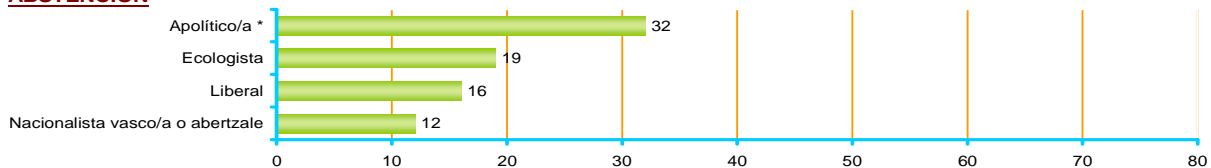

\* Esa opción de respuesta no se leyó a los y las encuestados/as

\*\* Los datos correspondientes a votantes de ARALAR, EB Y UPD han de leerse con suma cautela debido al escaso número de efectivos recogidos en tales categorías

### 5.3 - Escala izquierda-derecha

|  | TOTALES |
|--|---------|
| CUANDO SE HABLA DE POLÍTICA NORMALMENTE SE UTILIZAN LAS EXPRESIONES IZQUIERDA Y DERECHA. EN UNA ESCALA DEL 0 AL 10, DONDE EL 0 ES LA EXTREMA IZQUIERDA Y EL 10 LA EXTREMA DERECHA. ¿EN QUÉ LUGAR SE COLOCARÍA UD.? | 4,2     |

Media (0-10).



Página para consultar los resultados por colectivos: 73

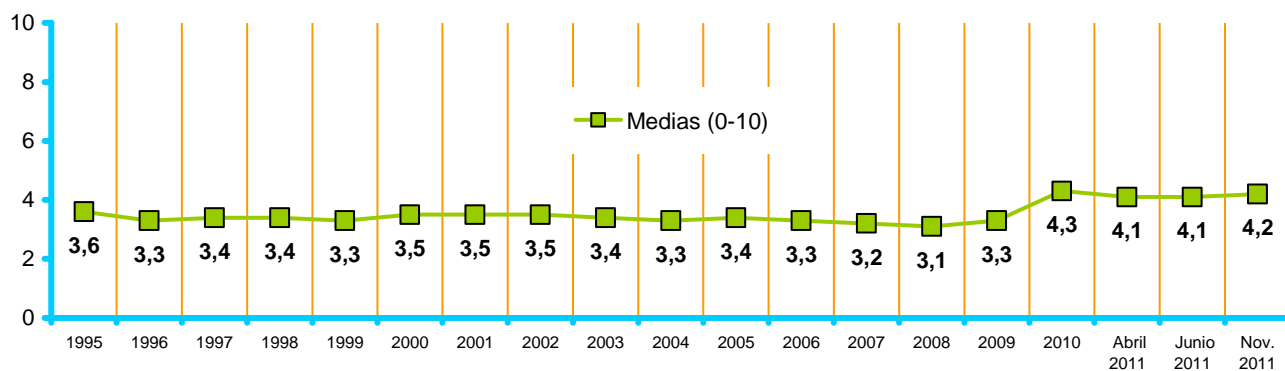
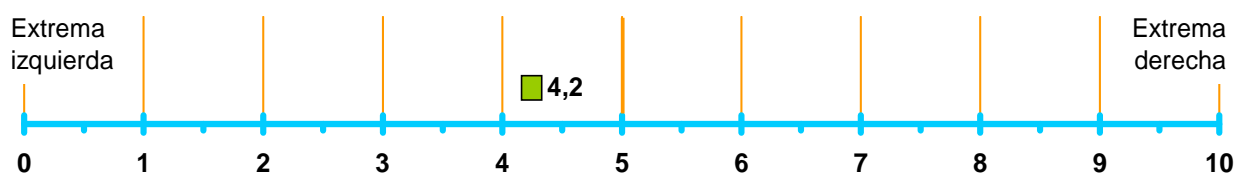

En todos los estudios anteriores al año 2010, el eje izquierda-derecha se formuló con una escala de 1 a 7. A efectos comparativos, los datos anteriores han sido recalculados para adaptarlos a la escala actual.



## 5.4 - Escala de nacionalismo

|   | TOTALES |
|---|---------|
| POR OTRA PARTE, EN REFERENCIA AL SENTIMIENTO NACIONALISTA VASCO O ABERTZALE, ¿PODRÍA DECIRME, POR FAVOR, DÓNDE SE COLOCARÍA UD. EN UNA ESCALA DE 0 A 10, EN LA QUE EL 0 SIGNIFICA NADA NACIONALISTA Y EL 10 MUY NACIONALISTA? | 5,3     |

Media (0-10).



Página para consultar los resultados por colectivos: 74

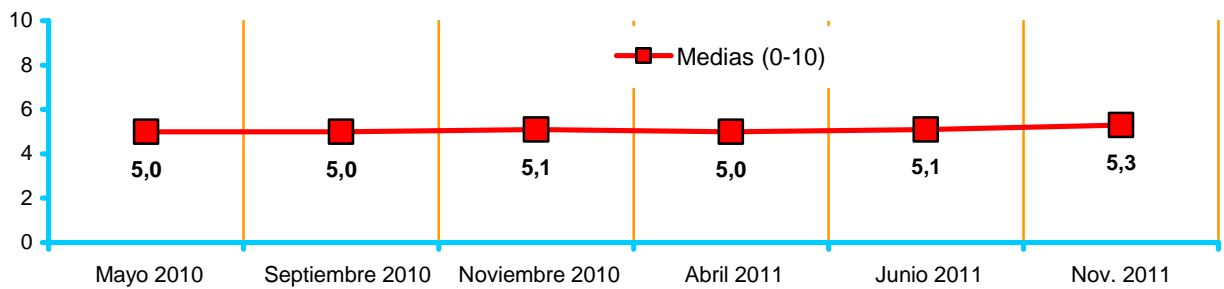
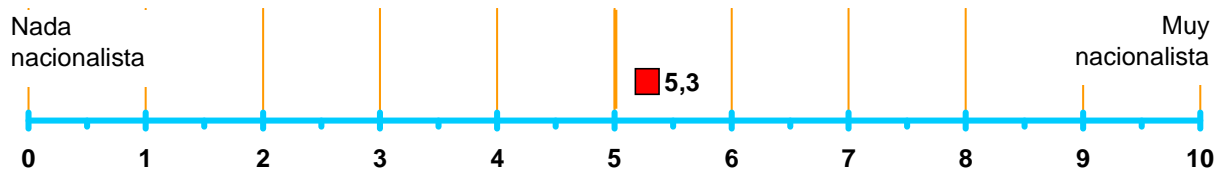

## 5.5 - Ubicación de partidos en escalas izquierda-derecha y nacionalismo

| ESCALA IZQUIERDA-DERECHA*                           |         | PROPIO ELECTORADO | RESTO DE OPCIONES ELECTORALES** |
|---|---------|-------------------|---------------------------------|
|   | PSE-EE  | 3,5               | 4,3                             |
| ¿Y EN QUÉ LUGAR DE ESA MISMA ESCALA                 | PNV/EAJ | 5,8               | 6,0                             |
|   | PP      | 7,6               | 8,2                             |
| COLOCARÍA UD.A CADA UNO DE LOS SIGUIENTES PARTIDOS? | ARALAR  | 2,8               | 3,2                             |
|   | EB      | 3,5               | 3,2                             |
|   | UPD     | 4,6               | 6,2                             |
|   | BILDU   | 2,2               | 2,2                             |

Medias (0=extrema izquierda / 10=extrema derecha)

\* Medias calculadas en base a opciones electorales para elecciones a Juntas Generales 2011.

\*\* Dentro del resto de opciones electorales incluimos al total de la población menos el electorado propio de cada partido.



Página para consultar los resultados por colectivos: **75**

| ESCALA NACIONALISMO*                                |         | PROPIO ELECTORADO | RESTO DE OPCIONES ELECTORALES** |
|---|---------|-------------------|---------------------------------|
|   | PSE-EE  | 2,4               | 2,4                             |
| ¿Y EN QUÉ LUGAR DE ESA MISMA ESCALA                 | PNV/EAJ | 8,3               | 7,5                             |
|   | PP      | 2,2               | 1,8                             |
| COLOCARÍA UD.A CADA UNO DE LOS SIGUIENTES PARTIDOS? | ARALAR  | 7,8               | 6,9                             |
|   | EB      | 4,7               | 5,1                             |
|   | UPD     | 2,6               | 2,5                             |
|   | BILDU   | 8,6               | 8,2                             |

Medias (0=nada nacionalista /10=muy nacionalista)

\* Medias calculadas en base a opciones electorales para elecciones a Juntas Generales 2011.

\*\* Dentro del resto de opciones electorales incluimos al total de la población menos el electorado propio de cada partido.



Página para consultar los resultados por colectivos: **77**

**UBICACIÓN DE PARTIDOS SEGÚN ESCALAS IZQUIERDA-DERECHA Y NACIONALISMO POR TIPO DE ELECTORADO**

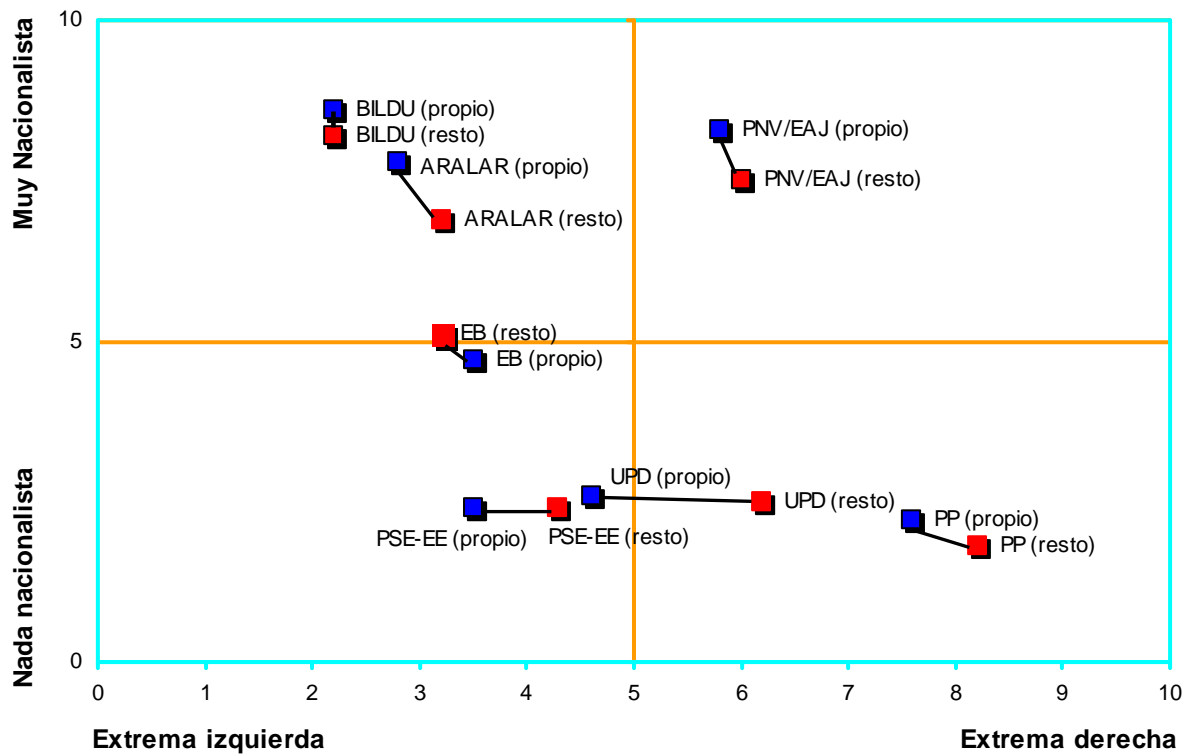

 Ubicación de cada partido según PROPIOS ELECTORES (voto declarado en Juntas 2011)

 Ubicación de cada partido según RESTO DE OPCIONES ELECTORALES (voto declarado en Juntas 2011)

## 5.6 - Simpatía hacia partidos políticos

|         | TOTALES |
|---------|---------|
| PNV/EAJ | 4,1     |
| BILDU   | 3,7     |
| PSE-EE  | 3,2     |
| ARALAR  | 3,1     |
| EB      | 2,9     |
| PP      | 2,1     |
| UPD     | 1,7     |

¿QUÉ GRADO DE SIMPATÍA SIENTE POR CADA UNA DE LAS SIGUIENTES OPCIONES POLÍTICAS, EN UNA ESCALA DE 0 A 10, EN LA QUE EL 0 SIGNIFICA NINGUNA SIMPATÍA Y EL 10 MUCHA SIMPATÍA?

Medias (0-10)



Página para consultar los resultados por colectivos: 79

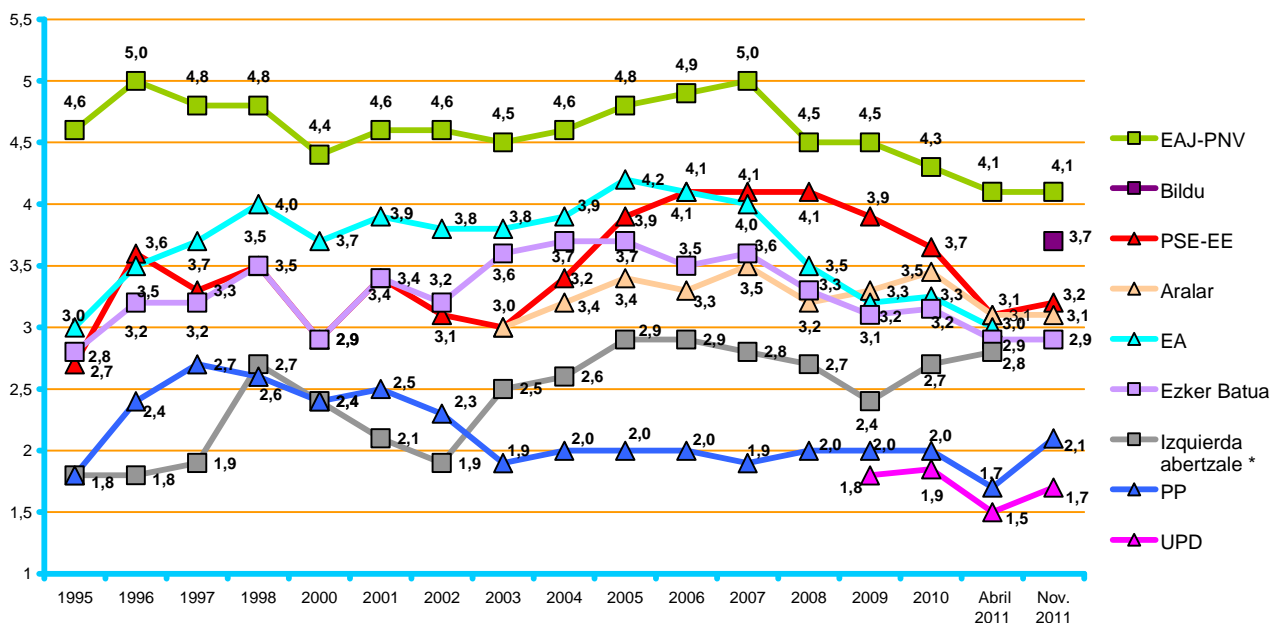

## 5.7 - Proximidad a algún partido político

|                        | TOTALES |
|------------------------|---------|
| Muy próximo/a          | 4       |
| Bastante próximo/a     | 10      |
| Algo próximo/a         | 17      |
| Poco próximo/a         | 18      |
| Nada próximo/a         | 50      |
| Ns/Nc                  | 2       |
| Porcentajes verticales | 100     |



Página para consultar los resultados por colectivos: **81**

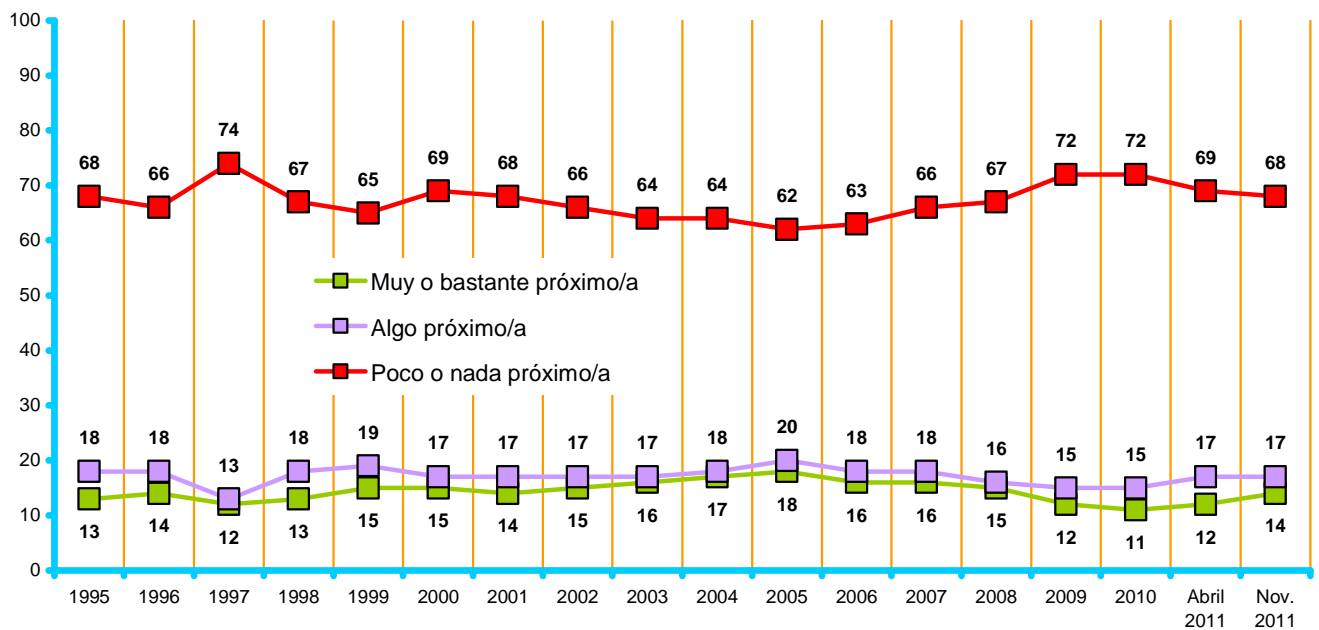

## 5.8 - Conocimiento, valoración y aprobación de líderes políticos

AHORA ME GUSTARÍA PREGUNTARLE POR ALGUNOS LÍDERES POLÍTICOS VASCOS. DÍGAME, POR FAVOR, SI LOS CONOCE O NO Y, EN CASO DE CONOCERLOS, CÓMO LOS VALORA UTILIZANDO UNA ESCALA DE 0 A 10 DONDE EL 0 ES LA VALORACIÓN MÍNIMA Y EL 10 LA VALORACIÓN MÁXIMA

### ÍNDICES

|                      |  |
|----------------------|--|
| <b>CONOCIMIENTO:</b> | % de personas que conoce a cada líder político   |
| <b>VALORACIÓN:</b>   | Puntuación media en una escala de 0 a 10   |
| <b>APROBACIÓN:</b>   | % de personas del total de la población que asignan 5 o más puntos a cada líder político |

|                            | TOTALES      |              |            |
|----------------------------|--------------|--------------|------------|
|                            | CONOCIMIENTO | VALORACIÓN * | APROBACIÓN |
| EL LEHENDAKARI PATXI LÓPEZ | 97           | 4,1          | 43         |
| ANTONIO BASAGOITI          | 81           | 3,0          | 22         |
| IÑIGO URKULLU              | 79           | 4,4          | 37         |
| AINTZANE EZENARRO          | 45           | 4,4          | 22         |
| PELLO URIZAR               | 41           | 4,5          | 21         |
| MIKEL ARANA                | 36           | 4,0          | 15         |
| GORKA MANEIRO              | 24           | 2,3          | 5          |

\* Cada político/a ha sido valorado/a únicamente por las y los ciudadanos que la/lo conocen



Página para consultar los resultados por colectivos: Conocimiento: **82**  
 Valoración: **83**  
 Aprobación: **85**

**Valoración de líderes políticos**

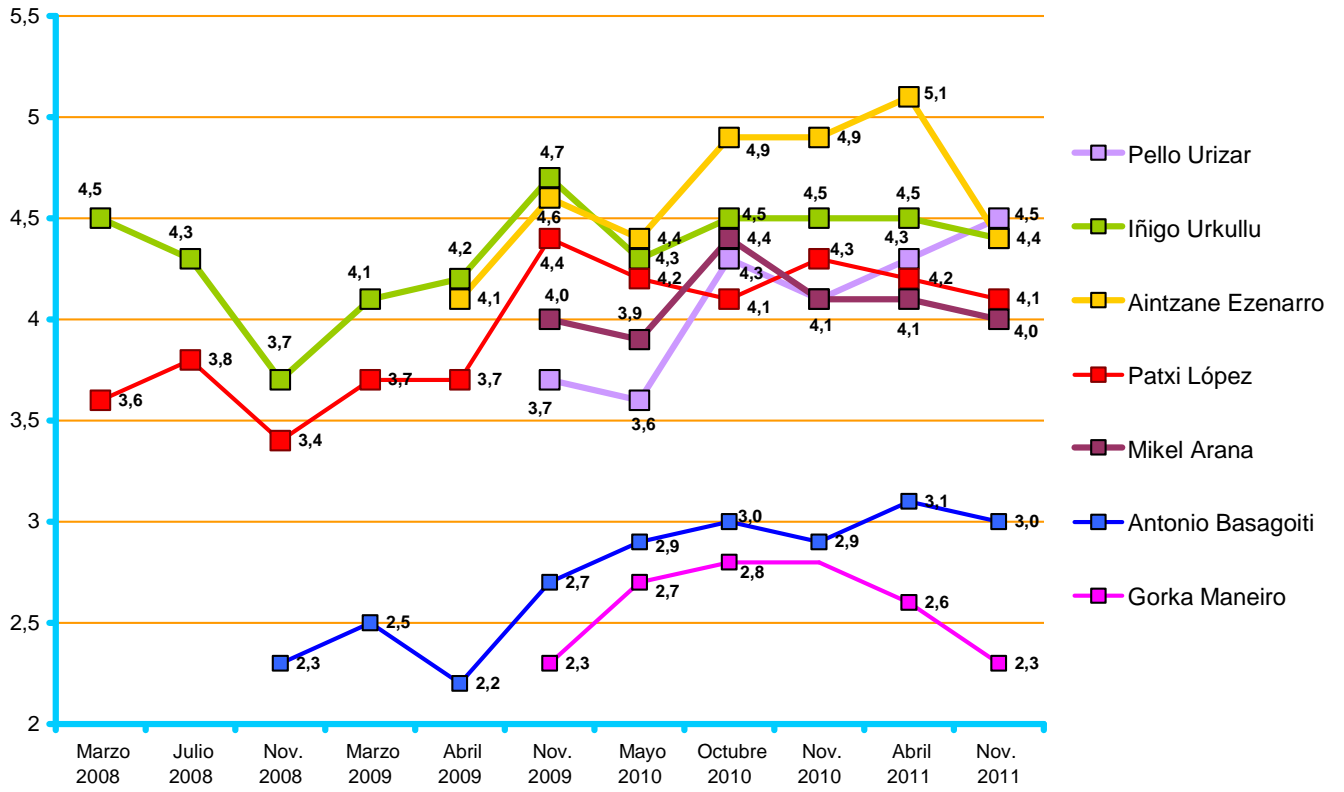

## APROBACIÓN DE LÍDERES POLÍTICOS SEGÚN VOTO A JUNTAS GENERALES 2011

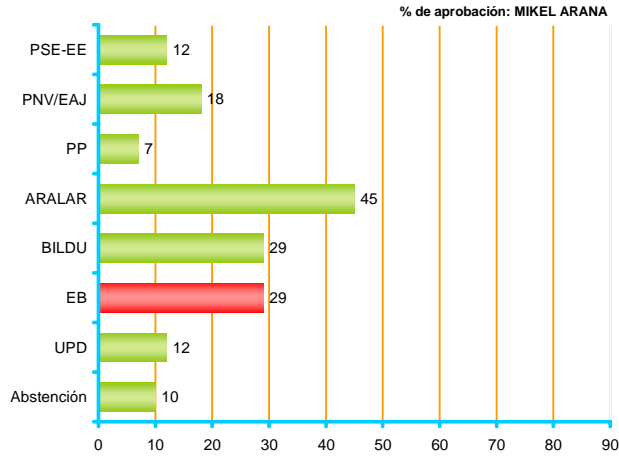
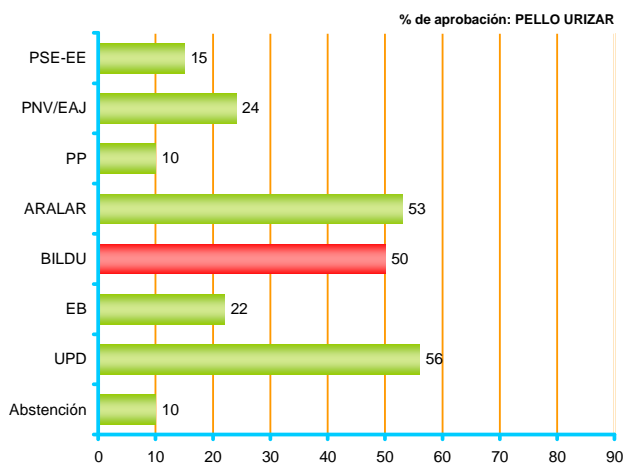
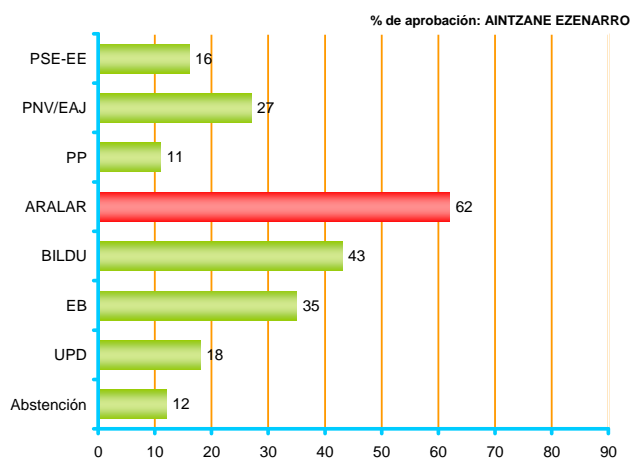
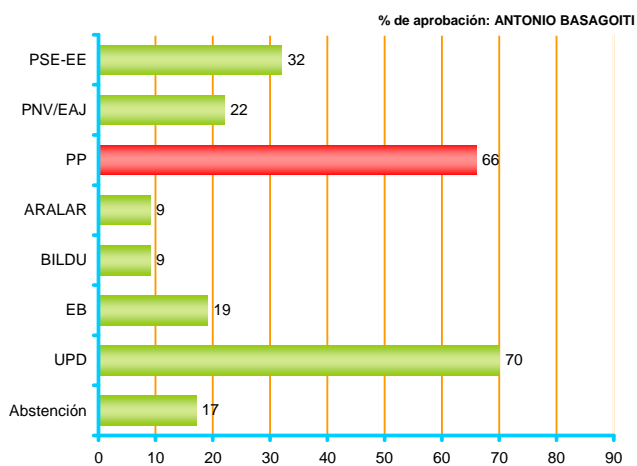
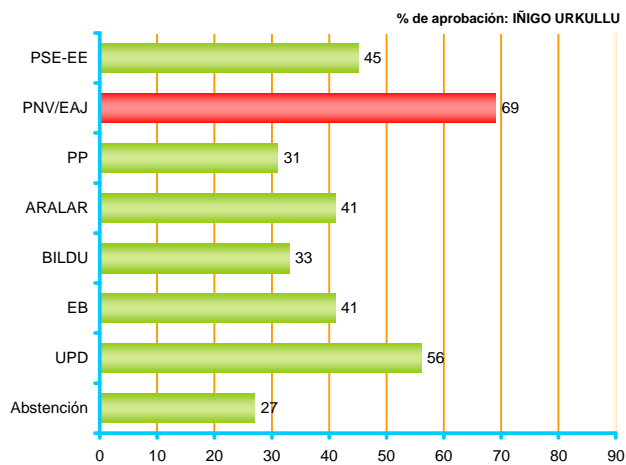
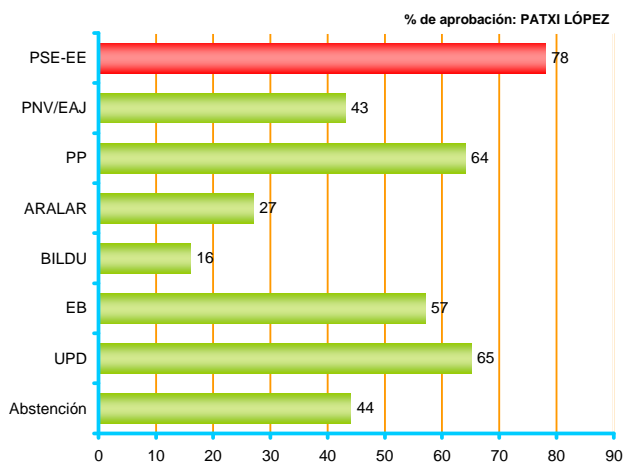



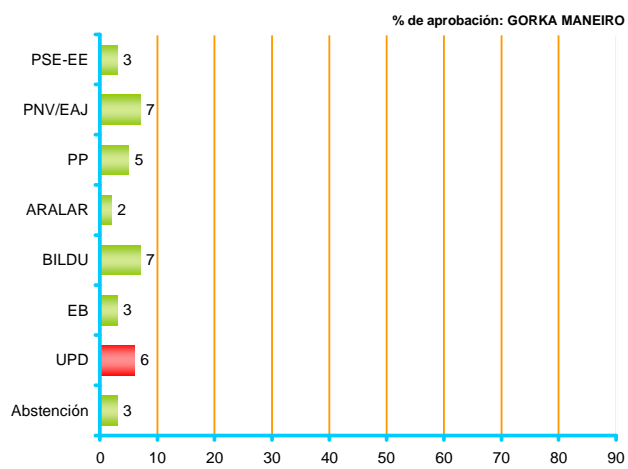

Propio electorado

Los datos correspondientes a votantes de ARALAR, EB Y UPD han de leerse con suma cautela debido al escaso número de efectivos recogidos en tales categorías

### ÍNDICES

**CONOCIMIENTO:** % de personas que conoce a cada líder político

**VALORACIÓN:** Puntuación media en una escala de 0 a 10

**APROBACIÓN:** % de personas del total de la población que asignan 5 o más puntos a cada líder político

|                            | TOTALES      |              |            |
|----------------------------|--------------|--------------|------------|
|                            | CONOCIMIENTO | VALORACIÓN * | APROBACIÓN |
| MARTÍN GARITANO (Gipuzkoa) | 51           | 4,9          | 28         |
| JOSÉ LUIS BILBAO (Bizkaia) | 58           | 4,3          | 27         |
| JAVIER DE ANDRÉS (Araba)   | 38           | 3,4          | 13         |

\* En cada uno de los territorios se ha preguntado únicamente sobre el Diputado General de ese territorio: Martín Garitano en Gipuzkoa, José Luis Bilbao en Bizkaia y Javier de Andrés en Araba. Cada político ha sido valorado únicamente por las y los ciudadanos que lo conocen.





Página para consultar los resultados por colectivos: Conocimiento: **86**

Valoración: **87**

Aprobación: **88**

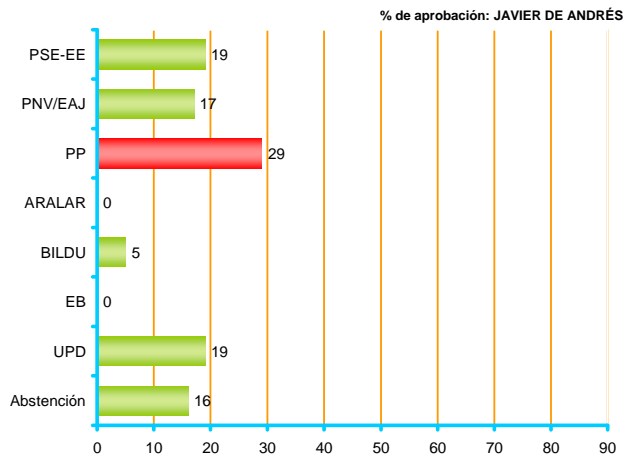
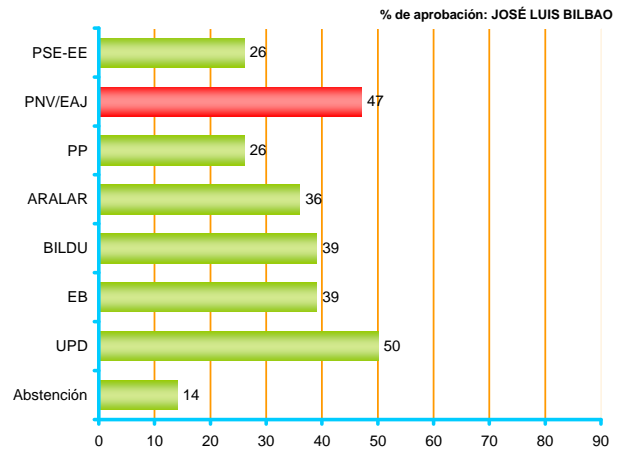
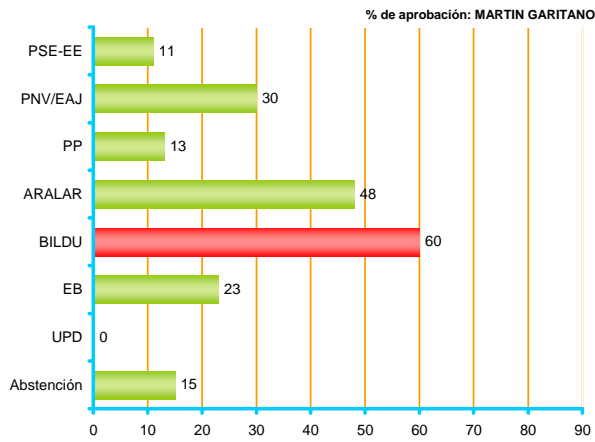
## APROBACIÓN DE DIPUTADOS GENERALES SEGÚN VOTO A JUNTAS GENERALES 2011



 Propio electorado

Los datos correspondientes a votantes de ARALAR, EB Y UPD han de leerse con suma cautela debido al escaso número de efectivos recogidos en tales categorías

## 6 - Ficha técnica

La **recogida de información se realizó entre el 26 de octubre y el 4 de noviembre de 2011**-ambos inclusive- a través de entrevista individual mediante cuestionario estructurado y cerrado, realizada a domicilio a una muestra representativa de la población de cada uno de los Territorios Históricos de la Comunidad Autónoma del País Vasco (CAPV).

La **muestra**, dirigida a una población de 18 y más años, se distribuyó del siguiente modo: 504 personas en Araba, 1.134 en Bizkaia y 616 en Gipuzkoa, lo que supone un total de 2.254 personas entrevistadas. La selección se realizó por procedimiento polietápico y estratificado, siguiendo rutas aleatorias -a partir de un total de 161 puntos de muestreo<sup>1</sup>- y con selección de los individuos por cuotas de sexo, edad y situación laboral, siendo posteriormente ponderados los resultados en base al recuerdo de voto en las Elecciones a Juntas Generales de 2011 y a la población.

El **diseño** de la investigación, el **análisis** de los resultados y la **elaboración del informe** es responsabilidad exclusiva del Gabinete de Prospección Sociológica. La recogida de información fue realizada por la empresa *Ikertalde*, sita en el edificio Lurra, Paseo Txingurri 28-30, 2, 20017, Donostia-San Sebastián.

El **error muestral** correspondiente a esta muestra de 2.254 individuos, y atribuible en el caso teórico de que la muestra hubiera sido estrictamente aleatoria, se cifra en un  $\pm 2,11\%$  para el conjunto de la CAPV, con un nivel de confianza de 95,5% y  $p=q=0,5$ .

Se ha llevado a cabo un **control** telefónico del 59,6 % de las encuestas y un control domiciliario del 14,7 % de las mismas.

---

<sup>1</sup> El lugar físico concreto de inicio se obtuvo aleatoriamente del conjunto de "tramos" de calles incluidos en cada sección electoral (unidad geográfica mínima de análisis), según los callejeros elaborados por el Eustat.

## 7 - Características de la población entrevistada

|                        |       |     |
|------------------------|-------|-----|
| SEXO                   | Varón | 50  |
|                        | Mujer | 50  |
| Porcentajes verticales |       | 100 |

Datos sin ponderar

|                |                        |     |
|----------------|------------------------|-----|
| GRUPOS DE EDAD | 18-29                  | 21  |
|                | 30-45                  | 31  |
|                | 46-64                  | 28  |
|                | >=65                   | 20  |
|                | Porcentajes verticales | 100 |

Datos sin ponderar

|                               |   |     |
|-------------------------------|---|-----|
| ¿CUÁL SU OCUPACIÓN PRINCIPAL? | Trabajo remunerado                      | 44  |
|                               | En paro                                 | 13  |
|                               | Labores de casa                         | 13  |
|                               | Estudiando principalmente               | 8   |
|                               | Jubilado/a, pensionista, incapacitado/a | 20  |
|                               | Otras situaciones                       | 1   |
|                               | Ns/Nc                                   | 0   |
| Porcentajes verticales        |   | 100 |

Datos sin ponderar

|                        |                       |     |
|------------------------|-----------------------|-----|
| ¿SABE HABLAR EUSKERA?  | Sí, correctamente     | 24  |
|                        | Sí, bastante bien     | 8   |
|                        | Sí, puedo hablar algo | 16  |
|                        | Sabe palabras         | 19  |
|                        | No, nada              | 32  |
|                        | Ns/Nc                 | 0   |
| Porcentajes verticales |                       | 100 |

Datos sin ponderar

|                              |   |     |
|------------------------------|---|-----|
| ¿QUÉ ESTUDIOS HA FINALIZADO? | Ninguno, menos que primarios                        | 10  |
|                              | Primarios, Bachiller elemental, EGB                 | 33  |
|                              | Profesionales (FP)                                  | 20  |
|                              | Secundarios: Bach.superior, REM, BUP, COU           | 14  |
|                              | Medios superiores (Diplomaturas)                    | 9   |
|                              | Superiores (Licenciaturas, Ingenierías, Doctorados) | 13  |
|                              | Ns/Nc   | 1   |
| Porcentajes verticales       |   | 100 |

Datos sin ponderar

|                                       |                        |    |
|---------------------------------------|------------------------|----|
| ¿EN QUÉ CLASE SOCIAL SE SITUARÍA UD.? | Media-alta o acomodada | 3  |
|                                       | Media-media            | 56 |
|                                       | Media-baja u obrera    | 41 |
|                                       | Ns/Nc                  | 1  |
|                                       | Porcentajes verticales |    |

Datos sin ponderar

|  |                           |    |
|--|---------------------------|----|
| ¿CÓMO SE CONSIDERA EN MATERIA RELIGIOSA? | Católico practicante      | 22 |
|  | Católico no practicante   | 41 |
|  | Creyente de otra religión | 4  |
|  | Ateo o agnóstico          | 31 |
|  | Ns/Nc                     | 2  |
|  | Porcentajes verticales    |    |

Datos sin ponderar

## 8 - Anexo: Resultados por colectivos

Las variables de cruce que se presentan en este anexo se construyen a partir de los siguientes colectivos:

- **Territorio:** Araba, Bizkaia y Gipuzkoa.
- **Sexo:** hombre y mujer.
- **Grupos de edad:** 18-29, 30-45, 46-64 y  $\geq 65$ .
- **Recuerdo de voto en Juntas Generales 2011:** PSE-EE, EAJ/PNV, PP, ARALAR, BILDU, EB, UPD, Otros+Blancos, Abstención y Ns/Nc.

## 2 - Percepción de la situación de la CAPV y España

### 2.1. - Situación política

|  |                            | TERRITORIO |       |         | SEXO     |        | GRUPOS DE EDAD |       |       |       |       |
|--|----------------------------|------------|-------|---------|----------|--------|----------------|-------|-------|-------|-------|
|  |                            | TOTALES    | Araba | Bizkaia | Gipuzkoa | Varón  | Mujer          | 18-29 | 30-45 | 46-64 | >=65  |
| ¿CÓMO CALIFICARÍA UD. LA SITUACIÓN POLÍTICA DE LA COMUNIDAD AUTÓNOMA VASCA: MUY BUENA, BUENA, MALA O MUY MALA? | Muy buena                  | 2          | 1     | 2       | 2        | 2      | 1              | 1     | 3     | 2     | 1     |
|  | Buena                      | 41         | 39    | 37      | 47       | 42     | 39             | 43    | 41    | 40    | 38    |
|  | Mala                       | 41         | 46    | 42      | 36       | 41     | 40             | 40    | 42    | 40    | 40    |
|  | Muy mala                   | 9          | 11    | 11      | 6        | 9      | 9              | 7     | 8     | 12    | 10    |
|  | Ns/Nc                      | 8          | 3     | 8       | 9        | 6      | 10             | 9     | 6     | 7     | 11    |
| Y ¿LA SITUACIÓN POLÍTICA DE ESPAÑA?  | Muy buena                  | 0          | 0     | 0       | 0        | 0      | 0              | 0     | 1     | 0     | 0     |
|  | Buena                      | 17         | 18    | 17      | 16       | 16     | 18             | 17    | 16    | 17    | 19    |
|  | Mala                       | 48         | 45    | 48      | 48       | 51     | 44             | 52    | 49    | 44    | 46    |
|  | Muy mala                   | 26         | 34    | 25      | 25       | 26     | 27             | 23    | 28    | 30    | 22    |
|  | Ns/Nc                      | 9          | 3     | 9       | 11       | 6      | 11             | 8     | 7     | 9     | 12    |
|  | Porcentajes verticales     | 100        | 100   | 100     | 100      | 100    | 100            | 100   | 100   | 100   | 100   |
|  | n (Absolutos sin ponderar) | (2254)     | (504) | (1134)  | (616)    | (1127) | (1127)         | (471) | (693) | (640) | (450) |

|  |                            | RECUERDO VOTO EN JUNTAS GENERALES 2011 |        |         |      |        |       |      |      |                |            |       |
|--|----------------------------|--|--------|---------|------|--------|-------|------|------|----------------|------------|-------|
|  |                            | TOTALES                                | PSE-EE | PNV/EAJ | PP   | ARALAR | BILDU | EB   | UPD  | Otros+ Blancos | Abstención | Ns/Nc |
| ¿CÓMO CALIFICARÍA UD. LA SITUACIÓN POLÍTICA DE LA COMUNIDAD AUTÓNOMA VASCA: MUY BUENA, BUENA, MALA O MUY MALA? | Muy buena                  | 2                                      | 1      | 1       | 3    | 2      | 5     | 2    | 0    | 0              | 1          | 0     |
|  | Buena                      | 41                                     | 50     | 43      | 33   | 52     | 41    | 47   | 50   | 34             | 41         | 37    |
|  | Mala                       | 41                                     | 33     | 42      | 51   | 37     | 41    | 48   | 50   | 42             | 40         | 40    |
|  | Muy mala                   | 9                                      | 10     | 11      | 11   | 4      | 9     | 0    | 0    | 20             | 9          | 8     |
|  | Ns/Nc                      | 8                                      | 6      | 3       | 3    | 4      | 4     | 3    | 0    | 3              | 10         | 15    |
| Y ¿LA SITUACIÓN POLÍTICA DE ESPAÑA?  | Muy buena                  | 0                                      | 0      | 1       | 0    | 0      | 1     | 0    | 0    | 0              | 0          | 0     |
|  | Buena                      | 17                                     | 23     | 16      | 19   | 10     | 12    | 10   | 24   | 16             | 19         | 17    |
|  | Mala                       | 48                                     | 51     | 47      | 54   | 51     | 45    | 65   | 44   | 42             | 49         | 42    |
|  | Muy mala                   | 26                                     | 18     | 31      | 24   | 36     | 34    | 24   | 26   | 36             | 23         | 25    |
|  | Ns/Nc                      | 9                                      | 8      | 4       | 3    | 2      | 8     | 0    | 6    | 6              | 8          | 16    |
|  | Porcentajes verticales     | 100                                    | 100    | 100     | 100  | 100    | 100   | 100  | 100  | 100            | 100        | 100   |
|  | n (Absolutos sin ponderar) | (2254)                                 | (272)  | (357)   | (86) | (47)   | (348) | (37) | (10) | (110)          | (501)      | (486) |

Los datos correspondientes a votantes de ARALAR, EB Y UPD han de leerse con suma cautela debido al escaso número de efectivos recogidos en tales categorías



## 2.2. - Situación económica

|   |           | TERRITORIO |       |         | SEXO     |        | GRUPOS DE EDAD |       |       |       |       |
|---|-----------|------------|-------|---------|----------|--------|----------------|-------|-------|-------|-------|
|   |           | TOTALES    | Araba | Bizkaia | Gipuzkoa | Varón  | Mujer          | 18-29 | 30-45 | 46-64 | >=65  |
| Y ¿CÓMO CALIFICARÍA UD. LA SITUACIÓN ECONÓMICA DE LA COMUNIDAD AUTÓNOMA VASCA: MUY BUENA, BUENA, MALA O MUY MALA? | Muy buena | 1          | 1     | 1       | 0        | 0      | 1              | 1     | 1     | 0     | 0     |
|   | Buena     | 25         | 24    | 23      | 29       | 28     | 23             | 30    | 25    | 22    | 25    |
|   | Mala      | 56         | 58    | 55      | 58       | 56     | 57             | 52    | 58    | 58    | 55    |
|   | Muy mala  | 16         | 16    | 19      | 10       | 14     | 17             | 13    | 15    | 18    | 16    |
|   | Ns/Nc     | 2          | 1     | 3       | 2        | 2      | 2              | 3     | 1     | 2     | 3     |
| Y ¿LA SITUACIÓN ECONÓMICA DE ESPAÑA?  | Muy buena | 0          | 0     | 0       | 0        | 0      | 0              | 1     | 0     | 0     | 0     |
|   | Buena     | 6          | 3     | 7       | 6        | 6      | 6              | 7     | 6     | 5     | 7     |
|   | Mala      | 45         | 43    | 44      | 47       | 47     | 42             | 49    | 44    | 42    | 44    |
|   | Muy mala  | 45         | 53    | 44      | 42       | 43     | 46             | 40    | 46    | 49    | 42    |
|   | Ns/Nc     | 4          | 1     | 5       | 6        | 4      | 5              | 4     | 4     | 4     | 7     |
| Porcentajes verticales  |           | 100        | 100   | 100     | 100      | 100    | 100            | 100   | 100   | 100   | 100   |
| n (Absolutos sin ponderar)  |           | (2254)     | (504) | (1134)  | (616)    | (1127) | (1127)         | (471) | (693) | (640) | (450) |

|   |           | RECUERDO VOTO EN JUNTAS GENERALES 2011 |        |         |      |        |       |      |      |                |            |       |
|---|-----------|--|--------|---------|------|--------|-------|------|------|----------------|------------|-------|
|   |           | TOTALES                                | PSE-EE | PNV/EAJ | PP   | ARALAR | BILDU | EB   | UPD  | Otros+ Blancos | Abstención | Ns/Nc |
| Y ¿CÓMO CALIFICARÍA UD. LA SITUACIÓN ECONÓMICA DE LA COMUNIDAD AUTÓNOMA VASCA: MUY BUENA, BUENA, MALA O MUY MALA? | Muy buena | 1                                      | 1      | 0       | 1    | 2      | 1     | 0    | 0    | 0              | 1          | 0     |
|   | Buena     | 25                                     | 30     | 22      | 23   | 23     | 21    | 25   | 38   | 19             | 28         | 26    |
|   | Mala      | 56                                     | 51     | 65      | 55   | 69     | 64    | 69   | 56   | 58             | 50         | 54    |
|   | Muy mala  | 16                                     | 16     | 12      | 19   | 6      | 14    | 6    | 6    | 22             | 19         | 14    |
|   | Ns/Nc     | 2                                      | 2      | 1       | 3    | 0      | 1     | 0    | 0    | 1              | 2          | 5     |
| Y ¿LA SITUACIÓN ECONÓMICA DE ESPAÑA?  | Muy buena | 0                                      | 1      | 0       | 0    | 2      | 0     | 0    | 0    | 0              | 0          | 0     |
|   | Buena     | 6                                      | 6      | 5       | 5    | 2      | 5     | 3    | 6    | 1              | 8          | 6     |
|   | Mala      | 45                                     | 49     | 45      | 49   | 38     | 35    | 43   | 82   | 44             | 46         | 46    |
|   | Muy mala  | 45                                     | 41     | 47      | 45   | 58     | 56    | 54   | 12   | 52             | 41         | 39    |
|   | Ns/Nc     | 4                                      | 4      | 2       | 1    | 0      | 3     | 0    | 0    | 3              | 4          | 8     |
| Porcentajes verticales  |           | 100                                    | 100    | 100     | 100  | 100    | 100   | 100  | 100  | 100            | 100        | 100   |
| n (Absolutos sin ponderar)  |           | (2254)                                 | (272)  | (357)   | (86) | (47)   | (348) | (37) | (10) | (110)          | (501)      | (486) |

Los datos correspondientes a votantes de ARALAR, EB Y UPD han de leerse con suma cautela debido al escaso número de efectivos recogidos en tales categorías

## 2.3. - Situación social

|  |           | TERRITORIO |        |         | SEXO     |        | GRUPOS DE EDAD |       |       |       |      |
|--|-----------|------------|--------|---------|----------|--------|----------------|-------|-------|-------|------|
|  |           | TOTALES    | Araba  | Bizkaia | Gipuzkoa | Varón  | Mujer          | 18-29 | 30-45 | 46-64 | >=65 |
| EN CUANTO A LA SITUACIÓN SOCIAL DE LA COMUNIDAD AUTÓNOMA VASCA, ¿CÓMO LA CALIFICARÍA UD.: MUY BUENA, BUENA, MALA O MUY MALA? | Muy buena | 2          | 3      | 1       | 2        | 2      | 2              | 3     | 2     | 1     | 2    |
|  | Buena     | 54         | 51     | 51      | 61       | 57     | 52             | 62    | 54    | 50    | 51   |
|  | Mala      | 33         | 32     | 37      | 29       | 32     | 35             | 26    | 36    | 38    | 32   |
|  | Muy mala  | 7          | 13     | 7       | 4        | 7      | 7              | 5     | 6     | 9     | 8    |
|  | Ns/Nc     | 4          | 2      | 4       | 5        | 3      | 4              | 4     | 2     | 2     | 8    |
| Y ¿LA SITUACIÓN SOCIAL DE ESPAÑA?  | Muy buena | 1          | 2      | 0       | 0        | 0      | 1              | 2     | 0     | 0     | 0    |
|  | Buena     | 32         | 28     | 33      | 32       | 34     | 30             | 40    | 33    | 26    | 30   |
|  | Mala      | 43         | 43     | 43      | 42       | 42     | 43             | 39    | 46    | 45    | 39   |
|  | Muy mala  | 14         | 20     | 15      | 11       | 14     | 14             | 11    | 12    | 19    | 15   |
|  | Ns/Nc     | 11         | 7      | 9       | 14       | 10     | 12             | 9     | 9     | 10    | 16   |
| Porcentajes verticales   | 100       | 100        | 100    | 100     | 100      | 100    | 100            | 100   | 100   | 100   | 100  |
| n (Absolutos sin ponderar)   | (2254)    | (504)      | (1134) | (616)   | (1127)   | (1127) | (471)          | (693) | (640) | (450) |      |

|  |           | RECUERDO VOTO EN JUNTAS GENERALES 2011 |        |         |      |        |       |      |       |                |            |       |
|--|-----------|--|--------|---------|------|--------|-------|------|-------|----------------|------------|-------|
|  |           | TOTALES                                | PSE-EE | PNV/EAJ | PP   | ARALAR | BILDU | EB   | UPD   | Otros+ Blancos | Abstención | Ns/Nc |
| EN CUANTO A LA SITUACIÓN SOCIAL DE LA COMUNIDAD AUTÓNOMA VASCA, ¿CÓMO LA CALIFICARÍA UD.: MUY BUENA, BUENA, MALA O MUY MALA? | Muy buena | 2                                      | 3      | 1       | 3    | 0      | 3     | 0    | 0     | 4              | 3          | 1     |
|  | Buena     | 54                                     | 52     | 55      | 42   | 73     | 56    | 49   | 76    | 44             | 58         | 52    |
|  | Mala      | 33                                     | 34     | 35      | 39   | 25     | 35    | 38   | 18    | 33             | 30         | 35    |
|  | Muy mala  | 7                                      | 7      | 6       | 11   | 2      | 5     | 6    | 6     | 19             | 7          | 6     |
|  | Ns/Nc     | 4                                      | 5      | 3       | 5    | 0      | 1     | 6    | 0     | 1              | 3          | 6     |
| Y ¿LA SITUACIÓN SOCIAL DE ESPAÑA?  | Muy buena | 1                                      | 1      | 0       | 1    | 0      | 1     | 0    | 0     | 0              | 1          | 0     |
|  | Buena     | 32                                     | 37     | 29      | 29   | 30     | 25    | 15   | 50    | 19             | 37         | 33    |
|  | Mala      | 43                                     | 43     | 47      | 43   | 54     | 43    | 54   | 44    | 48             | 41         | 40    |
|  | Muy mala  | 14                                     | 14     | 14      | 19   | 6      | 17    | 19   | 6     | 29             | 13         | 13    |
|  | Ns/Nc     | 11                                     | 6      | 11      | 9    | 11     | 13    | 11   | 0     | 4              | 8          | 15    |
| Porcentajes verticales   | 100       | 100                                    | 100    | 100     | 100  | 100    | 100   | 100  | 100   | 100            | 100        |       |
| n (Absolutos sin ponderar)   | (2254)    | (272)                                  | (357)  | (86)    | (47) | (348)  | (37)  | (10) | (110) | (501)          | (486)      |       |

Los datos correspondientes a votantes de ARALAR, EB Y UPD han de leerse con suma cautela debido al escaso número de efectivos recogidos en tales categorías

## 2.4. - Problemas más importantes de la CAPV

|  | TOTALES | TERRITORIO |         |          | SEXO   |        | GRUPOS DE EDAD |       |       |       |
|--|---------|------------|---------|----------|--------|--------|----------------|-------|-------|-------|
|  |         | Araba      | Bizkaia | Gipuzkoa | Varón  | Mujer  | 18-29          | 30-45 | 46-64 | >=65  |
| Problemas ligados al mercado del trabajo                                   | 76      | 79         | 77      | 73       | 76     | 77     | 73             | 80    | 80    | 69    |
| Problemas económicos   | 41      | 35         | 41      | 42       | 42     | 39     | 37             | 45    | 41    | 37    |
| Problemas ligados a la política  | 24      | 21         | 19      | 33       | 26     | 21     | 22             | 24    | 26    | 22    |
| Vivienda   | 13      | 10         | 11      | 17       | 12     | 14     | 16             | 17    | 12    | 5     |
| Inmigración y problemas relacionados con ella (racismo)                    | 9       | 12         | 9       | 6        | 7      | 10     | 10             | 9     | 9     | 5     |
| Violencia, terrorismo  | 6       | 8          | 6       | 5        | 6      | 7      | 3              | 6     | 6     | 11    |
| Sanidad, Osakidetza, Seguridad Social, salud                               | 5       | 7          | 4       | 4        | 4      | 5      | 3              | 4     | 5     | 7     |
| Funcionamiento y cobertura de los servicios públicos, ayudas               | 4       | 5          | 5       | 2        | 4      | 5      | 5              | 5     | 3     | 4     |
| Educación  | 3       | 3          | 3       | 4        | 3      | 4      | 6              | 4     | 2     | 3     |
| Delincuencia e inseguridad ciudadana                                       | 3       | 6          | 3       | 2        | 4      | 3      | 2              | 4     | 4     | 2     |
| Problemas y desigualdades sociales   | 3       | 3          | 2       | 4        | 2      | 3      | 2              | 3     | 3     | 2     |
| Pensiones  | 2       | 1          | 2       | 1        | 2      | 2      | 0              | 0     | 2     | 7     |
| Problemas de la juventud   | 2       | 1          | 2       | 2        | 2      | 2      | 2              | 1     | 1     | 3     |
| Infraestructuras y transportes   | 1       | 1          | 0       | 1        | 1      | 1      | 1              | 1     | 1     | 0     |
| Corrupción y fraude  | 1       | 2          | 1       | 0        | 1      | 1      | 0              | 1     | 2     | 0     |
| Medio ambiente   | 1       | 1          | 0       | 1        | 1      | 0      | 1              | 1     | 0     | 0     |
| Crisis de valores, egoísmo, intolerancia, falta de respeto, consumismo,... | 1       | 1          | 0       | 1        | 1      | 0      | 0              | 1     | 1     | 1     |
| Problemas relacionados con la situación lingüística                        | 0       | 1          | 0       | 1        | 0      | 0      | 1              | 0     | 0     | 1     |
| Drogas   | 0       | 1          | 0       | 1        | 1      | 0      | 0              | 1     | 0     | 0     |
| Violencia contra las mujeres   | 0       | 0          | 0       | 0        | 0      | 0      | 0              | 1     | 0     | 0     |
| Otros problemas  | 2       | 1          | 3       | 1        | 2      | 2      | 3              | 2     | 2     | 1     |
| Ns/Nc  | 5       | 2          | 5       | 6        | 4      | 5      | 6              | 3     | 3     | 8     |
| n (Absolutos sin ponderar)   | (2254)  | (504)      | (1134)  | (616)    | (1127) | (1127) | (471)          | (693) | (640) | (450) |

Se ha realizado una codificación posterior de las respuestas dadas espontáneamente por las personas encuestadas

Los porcentajes no suman 100 porque se podían dar tres respuestas

|                                    |  | RECUERDO VOTO EN JUNTAS GENERALES 2011 |        |         |      |        |       |      |      |                |            |       |
|------------------------------------|--|--|--------|---------|------|--------|-------|------|------|----------------|------------|-------|
|                                    |  | TOTALES                                | PSE-EE | PNV/EAJ | PP   | ARALAR | BILDU | EB   | UPD  | Otros+ Blancos | Abstención | Ns/Nc |
| ¿PROBLEMAS PRINCIPALES DE LA CAPV? | Problemas ligados al mercado del trabajo                                   | 76                                     | 78     | 80      | 76   | 63     | 74    | 73   | 88   | 80             | 75         | 77    |
|                                    | Problemas económicos   | 41                                     | 43     | 47      | 31   | 43     | 37    | 49   | 50   | 59             | 38         | 41    |
|                                    | Problemas ligados a la política  | 24                                     | 19     | 25      | 22   | 35     | 41    | 22   | 44   | 15             | 18         | 20    |
|                                    | Vivienda   | 13                                     | 15     | 12      | 5    | 15     | 16    | 14   | 12   | 14             | 13         | 13    |
|                                    | Inmigración y problemas relacionados con ella (racismo)                    | 9                                      | 6      | 10      | 8    | 9      | 8     | 3    | 12   | 10             | 9          | 9     |
|                                    | Violencia, terrorismo  | 6                                      | 9      | 6       | 21   | 3      | 4     | 8    | 0    | 6              | 4          | 6     |
|                                    | Sanidad, Osakidetza, Seguridad Social, salud                               | 5                                      | 7      | 4       | 7    | 0      | 3     | 9    | 0    | 3              | 5          | 4     |
|                                    | Funcionamiento y cobertura de los servicios públicos, ayudas               | 4                                      | 5      | 7       | 5    | 4      | 3     | 8    | 0    | 0              | 4          | 4     |
|                                    | Educación  | 3                                      | 3      | 3       | 5    | 0      | 3     | 14   | 26   | 4              | 4          | 2     |
|                                    | Delincuencia e inseguridad ciudadana                                       | 3                                      | 3      | 4       | 3    | 4      | 3     | 3    | 0    | 4              | 3          | 3     |
|                                    | Problemas y desigualdades sociales   | 3                                      | 3      | 3       | 1    | 13     | 4     | 0    | 0    | 4              | 2          | 2     |
|                                    | Pensiones  | 2                                      | 5      | 3       | 4    | 0      | 1     | 0    | 0    | 1              | 0          | 3     |
|                                    | Problemas de la juventud   | 2                                      | 2      | 3       | 2    | 4      | 2     | 3    | 0    | 0              | 2          | 1     |
|                                    | Infraestructuras y transportes   | 1                                      | 1      | 0       | 0    | 0      | 2     | 3    | 0    | 0              | 0          | 1     |
|                                    | Corrupción y fraude  | 1                                      | 1      | 2       | 0    | 3      | 2     | 3    | 0    | 1              | 0          | 0     |
|                                    | Medio ambiente   | 1                                      | 1      | 0       | 0    | 2      | 2     | 0    | 0    | 2              | 1          | 0     |
|                                    | Crisis de valores, egoísmo, intolerancia, falta de respeto, consumismo,... | 1                                      | 1      | 1       | 0    | 0      | 1     | 2    | 0    | 0              | 0          | 0     |
|                                    | Problemas relacionados con la situación lingüística                        | 0                                      | 0      | 1       | 2    | 0      | 1     | 0    | 0    | 0              | 0          | 0     |
|                                    | Drogas   | 0                                      | 0      | 0       | 0    | 2      | 0     | 0    | 0    | 0              | 1          | 0     |
|                                    | Violencia contra las mujeres   | 0                                      | 0      | 0       | 0    | 2      | 1     | 0    | 0    | 0              | 0          | 0     |
| Otros problemas                    | 2  | 1                                      | 1      | 1       | 6    | 3      | 5     | 26   | 3    | 2              | 1          |       |
| Ns/Nc                              | 5  | 5                                      | 2      | 7       | 2    | 2      | 0     | 6    | 1    | 7              | 5          |       |
| n (Absolutos sin ponderar)         |  | (2254)                                 | (272)  | (357)   | (86) | (47)   | (348) | (37) | (10) | (110)          | (501)      | (486) |

Se ha realizado una codificación posterior de las respuestas dadas espontáneamente por las personas encuestadas

Los porcentajes no suman 100 porque se podían dar tres respuestas

Los datos correspondientes a votantes de ARALAR, EB Y UPD han de leerse con suma cautela debido al escaso número de efectivos recogidos en tales categorías

### 3 - Situación personal

#### 3.1. - Principales problemas personales

|  | TOTALES | TERRITORIO |         |          | SEXO   |        | GRUPOS DE EDAD |       |       |       |
|--|---------|------------|---------|----------|--------|--------|----------------|-------|-------|-------|
|  |         | Araba      | Bizkaia | Gipuzkoa | Varón  | Mujer  | 18-29          | 30-45 | 46-64 | >=65  |
| Problemas ligados al mercado del trabajo                                   | 47      | 41         | 47      | 48       | 46     | 47     | 57             | 57    | 47    | 18    |
| Problemas económicos   | 34      | 30         | 37      | 31       | 34     | 34     | 29             | 40    | 37    | 26    |
| Salud, Sanidad, Osakidetza, Seguridad Social                               | 9       | 14         | 6       | 13       | 6      | 12     | 4              | 7     | 9     | 19    |
| Vivienda   | 9       | 8          | 8       | 10       | 9      | 8      | 14             | 12    | 6     | 2     |
| Problemas ligados a la política  | 8       | 4          | 5       | 12       | 9      | 6      | 7              | 8     | 10    | 5     |
| Familia  | 6       | 8          | 3       | 11       | 5      | 8      | 3              | 8     | 7     | 8     |
| Pensiones  | 6       | 6          | 7       | 4        | 6      | 6      | 0              | 1     | 5     | 21    |
| Educación  | 5       | 7          | 4       | 6        | 4      | 5      | 10             | 5     | 2     | 1     |
| Funcionamiento y cobertura de los servicios públicos, ayudas               | 3       | 3          | 3       | 2        | 2      | 4      | 4              | 2     | 2     | 4     |
| Inmigración y problemas relacionados con ella (racismo)                    | 2       | 4          | 2       | 1        | 2      | 2      | 1              | 3     | 2     | 1     |
| Problemas de la juventud   | 1       | 1          | 1       | 1        | 1      | 1      | 2              | 1     | 1     | 1     |
| Delincuencia e inseguridad ciudadana                                       | 1       | 3          | 1       | 1        | 1      | 1      | 0              | 2     | 1     | 2     |
| Violencia, terrorismo  | 1       | 0          | 1       | 1        | 1      | 2      | 1              | 1     | 1     | 2     |
| Problemas y desigualdades sociales   | 1       | 1          | 1       | 2        | 1      | 1      | 1              | 1     | 2     | 1     |
| Infraestructuras y transportes   | 1       | 1          | 1       | 1        | 1      | 1      | 3              | 1     | 1     | 0     |
| Problemas relacionados con la situación lingüística                        | 1       | 1          | 1       | 1        | 1      | 1      | 1              | 1     | 0     | 0     |
| Medio ambiente   | 1       | 0          | 0       | 1        | 1      | 0      | 1              | 1     | 0     | 0     |
| Conciliación de la vida familiar y laboral                                 | 0       | 0          | 0       | 1        | 0      | 1      | 0              | 1     | 0     | 0     |
| Crisis de valores, egoísmo, intolerancia, falta de respeto, consumismo,... | 0       | 1          | 0       | 0        | 0      | 0      | 1              | 0     | 0     | 0     |
| Corrupción y fraude  | 0       | 0          | 0       | 0        | 0      | 0      | 0              | 0     | 0     | 0     |
| Otros problemas  | 5       | 4          | 6       | 4        | 4      | 6      | 5              | 5     | 3     | 8     |
| Ns/Nc  | 18      | 19         | 20      | 16       | 19     | 17     | 16             | 14    | 20    | 25    |
| n (Absolutos sin ponderar)   | (2254)  | (504)      | (1134)  | (616)    | (1127) | (1127) | (471)          | (693) | (640) | (450) |

Se ha realizado una codificación posterior de las respuestas dadas espontáneamente por las personas encuestadas  
Los porcentajes no suman 100 porque se podían dar tres respuestas

|                                    |  | RECUERDO VOTO EN JUNTAS GENERALES 2011 |        |         |       |        |       |       |      |                |            |       |       |
|------------------------------------|--|--|--------|---------|-------|--------|-------|-------|------|----------------|------------|-------|-------|
|                                    |  | TOTALES                                | PSE-EE | PNV/EAJ | PP    | ARALAR | BILDU | EB    | UPD  | Otros+ Blancos | Abstención | Ns/Nc |       |
| ¿PRINCIPALES PROBLEMAS PERSONALES? | Problemas ligados al mercado del trabajo                                   | 47                                     | 40     | 50      | 34    | 46     | 56    | 46    | 70   | 54             | 51         | 37    |       |
|                                    | Problemas económicos   | 34                                     | 38     | 34      | 28    | 37     | 34    | 42    | 82   | 52             | 34         | 31    |       |
|                                    | Salud, Sanidad, Osakidetza, Seguridad Social                               | 9                                      | 13     | 9       | 18    | 13     | 7     | 7     | 0    | 7              | 7          | 9     |       |
|                                    | Vivienda   | 9                                      | 8      | 8       | 8     | 11     | 12    | 5     | 0    | 17             | 10         | 5     |       |
|                                    | Problemas ligados a la política  | 8                                      | 4      | 8       | 3     | 21     | 17    | 5     | 0    | 9              | 5          | 6     |       |
|                                    | Familia  | 6                                      | 8      | 6       | 7     | 9      | 8     | 8     | 0    | 2              | 6          | 6     |       |
|                                    | Pensiones  | 6                                      | 11     | 8       | 11    | 0      | 3     | 8     | 0    | 3              | 3          | 8     |       |
|                                    | Educación  | 5                                      | 5      | 2       | 6     | 9      | 6     | 12    | 6    | 4              | 6          | 2     |       |
|                                    | Funcionamiento y cobertura de los servicios públicos, ayudas               | 3                                      | 4      | 4       | 4     | 2      | 2     | 4     | 6    | 0              | 2          | 3     |       |
|                                    | Inmigración y problemas relacionados con ella (racismo)                    | 2                                      | 1      | 3       | 2     | 0      | 2     | 0     | 0    | 3              | 3          | 1     |       |
|                                    | Problemas de la juventud   | 1                                      | 2      | 2       | 1     | 0      | 3     | 0     | 0    | 0              | 1          | 0     |       |
|                                    | Delincuencia e inseguridad ciudadana                                       | 1                                      | 2      | 2       | 1     | 2      | 1     | 3     | 0    | 1              | 1          | 1     |       |
|                                    | Violencia, terrorismo  | 1                                      | 1      | 3       | 0     | 2      | 1     | 2     | 0    | 1              | 1          | 1     |       |
|                                    | Problemas y desigualdades sociales   | 1                                      | 2      | 1       | 0     | 3      | 2     | 0     | 0    | 0              | 1          | 1     |       |
|                                    | Infraestructuras y transportes   | 1                                      | 1      | 0       | 1     | 0      | 2     | 6     | 0    | 0              | 0          | 1     |       |
|                                    | Problemas relacionados con la situación lingüística                        | 1                                      | 0      | 0       | 1     | 0      | 2     | 0     | 0    | 0              | 0          | 1     |       |
|                                    | Medio ambiente   | 1                                      | 0      | 0       | 0     | 0      | 2     | 3     | 0    | 2              | 0          | 0     |       |
|                                    | Conciliación de la vida familiar y laboral                                 | 0                                      | 0      | 0       | 0     | 0      | 0     | 0     | 0    | 2              | 0          | 1     |       |
|                                    | Crisis de valores, egoísmo, intolerancia, falta de respeto, consumismo,... | 0                                      | 0      | 0       | 1     | 0      | 1     | 0     | 0    | 0              | 0          | 0     |       |
|                                    | Corrupción y fraude  | 0                                      | 0      | 0       | 0     | 0      | 0     | 0     | 0    | 1              | 0          | 0     |       |
|                                    | Otros problemas  | 5                                      | 5      | 6       | 12    | 6      | 5     | 8     | 0    | 1              | 4          | 3     |       |
|                                    | Ns/Nc  | 18                                     | 17     | 19      | 24    | 14     | 8     | 16    | 6    | 13             | 17         | 27    |       |
|                                    | n (Absolutos sin ponderar)   |  | (2254) | (272)   | (357) | (86)   | (47)  | (348) | (37) | (10)           | (110)      | (501) | (486) |

Se ha realizado una codificación posterior de las respuestas dadas espontáneamente por las personas encuestadas

Los porcentajes no suman 100 porque se podían dar tres respuestas

Los datos correspondientes a votantes de ARALAR, EB Y UPD han de leerse con suma cautela debido al escaso número de efectivos recogidos en tales categorías

## 3.2. - Evolución del poder adquisitivo

|                                   |                            | TERRITORIO |       |         | SEXO     |        | GRUPOS DE EDAD |       |       |       |       |
|-----------------------------------|----------------------------|------------|-------|---------|----------|--------|----------------|-------|-------|-------|-------|
|                                   |                            | TOTALES    | Araba | Bizkaia | Gipuzkoa | Varón  | Mujer          | 18-29 | 30-45 | 46-64 | >=65  |
| SI COMPARA SU SITUACIÓN ACTUAL    | Ha aumentado mucho         | 1          | 1     | 1       | 1        | 1      | 1              | 3     | 1     | 1     | 0     |
| CON LA DE HACE UN AÑO ¿DIRÍA UD.  | Ha aumentado un poco       | 3          | 3     | 2       | 5        | 4      | 3              | 8     | 4     | 2     | 0     |
| QUE SU PODER ADQUISITIVO HA       | Sigue más o menos igual    | 40         | 40    | 39      | 43       | 39     | 41             | 45    | 40    | 33    | 44    |
| AUMENTADO MUCHO, HA AUMENTADO     | Ha disminuido un poco      | 36         | 34    | 37      | 36       | 36     | 36             | 28    | 35    | 41    | 40    |
| UN POCO, SIGUE MÁS O MENOS        | Ha disminuido mucho        | 19         | 21    | 20      | 15       | 19     | 19             | 15    | 20    | 22    | 15    |
| IGUAL, HA DISMINUIDO UN POCO O HA | Ns/Nc                      | 1          | 1     | 1       | 0        | 1      | 0              | 1     | 0     | 0     | 1     |
| DISMINUIDO MUCHO?                 | Porcentajes verticales     | 100        | 100   | 100     | 100      | 100    | 100            | 100   | 100   | 100   | 100   |
|                                   | n (Absolutos sin ponderar) | (2254)     | (504) | (1134)  | (616)    | (1127) | (1127)         | (471) | (693) | (640) | (450) |

|                                   |                            | RECUERDO VOTO EN JUNTAS GENERALES 2011 |        |         |      |        |       |      |      |                |            |       |
|-----------------------------------|----------------------------|--|--------|---------|------|--------|-------|------|------|----------------|------------|-------|
|                                   |                            | TOTALES                                | PSE-EE | PNV/EAJ | PP   | ARALAR | BILDU | EB   | UPD  | Otros+ Blancos | Abstención | Ns/Nc |
| SI COMPARA SU SITUACIÓN ACTUAL    | Ha aumentado mucho         | 1                                      | 0      | 1       | 0    | 2      | 1     | 0    | 0    | 0              | 2          | 1     |
| CON LA DE HACE UN AÑO ¿DIRÍA UD.  | Ha aumentado un poco       | 3                                      | 5      | 2       | 4    | 2      | 3     | 6    | 26   | 12             | 4          | 3     |
| QUE SU PODER ADQUISITIVO HA       | Sigue más o menos igual    | 40                                     | 40     | 44      | 46   | 42     | 38    | 26   | 6    | 50             | 38         | 41    |
| AUMENTADO MUCHO, HA AUMENTADO     | Ha disminuido un poco      | 36                                     | 37     | 34      | 32   | 44     | 38    | 42   | 56   | 21             | 36         | 36    |
| UN POCO, SIGUE MÁS O MENOS IGUAL, | Ha disminuido mucho        | 19                                     | 17     | 19      | 16   | 11     | 20    | 25   | 6    | 17             | 20         | 17    |
| HA DISMINUIDO UN POCO O HA        | Ns/Nc                      | 1                                      | 1      | 0       | 3    | 0      | 0     | 0    | 6    | 0              | 0          | 2     |
| DISMINUIDO MUCHO?                 | Porcentajes verticales     | 100                                    | 100    | 100     | 100  | 100    | 100   | 100  | 100  | 100            | 100        | 100   |
|                                   | n (Absolutos sin ponderar) | (2254)                                 | (272)  | (357)   | (86) | (47)   | (348) | (37) | (10) | (110)          | (501)      | (486) |

Los datos correspondientes a votantes de ARALAR, EB Y UPD han de leerse con suma cautela debido al escaso número de efectivos recogidos en tales categorías

## 3.3. - Razones de la disminución del poder adquisitivo

|  | TOTALES   | TERRITORIO |         |          | SEXO  |       | GRUPOS DE EDAD |       |       |       |    |
|--|---|------------|---------|----------|-------|-------|----------------|-------|-------|-------|----|
|  |   | Araba      | Bizkaia | Gipuzkoa | Varón | Mujer | 18-29          | 30-45 | 46-64 | >=65  |    |
| ¿CUÁL DE LAS SIGUIENTES ES LA PRINCIPAL RAZÓN POR LA QUE SU PODER ADQUISITIVO HA DISMINUIDO? | El incremento de los precios                              | 36         | 27      | 37       | 38    | 31    | 41             | 30    | 32    | 34    | 52 |
|  | La pérdida del empleo                                     | 28         | 33      | 31       | 21    | 31    | 26             | 47    | 36    | 24    | 7  |
|  | La congelación, estancamiento o disminución de su salario | 25         | 29      | 23       | 28    | 28    | 22             | 13    | 25    | 31    | 27 |
|  | La subida de los impuestos                                | 4          | 6       | 3        | 6     | 4     | 4              | 4     | 3     | 5     | 4  |
|  | La disminución de las ayudas sociales                     | 3          | 2       | 3        | 2     | 2     | 3              | 3     | 1     | 2     | 7  |
|  | Otras   | 3          | 3       | 3        | 4     | 3     | 4              | 2     | 3     | 4     | 4  |
|  | Ns/Nc   | 1          | 0       | 1        | 1     | 1     | 1              | 0     | 1     | 1     | 0  |
| Porcentajes verticales   | 100   | 100        | 100     | 100      | 100   | 100   | 100            | 100   | 100   | 100   |    |
| n (Absolutos sin ponderar)   | (1207)  | (265)      | (627)   | (315)    | (598) | (609) | (196)          | (381) | (389) | (241) |    |

|  | RECUERDO VOTO EN JUNTAS GENERALES 2011                    |        |         |      |        |       |      |     |                |            |       |    |
|--|---|--------|---------|------|--------|-------|------|-----|----------------|------------|-------|----|
|  | TOTALES   | PSE-EE | PNV/EAJ | PP   | ARALAR | BILDU | EB   | UPD | Otros+ Blancos | Abstención | Ns/Nc |    |
| ¿CUÁL DE LAS SIGUIENTES ES LA PRINCIPAL RAZÓN POR LA QUE SU PODER ADQUISITIVO HA DISMINUIDO? | El incremento de los precios                              | 36     | 35      | 37   | 59     | 29    | 37   | 23  | 38             | 26         | 33    | 37 |
|  | La pérdida del empleo                                     | 28     | 22      | 23   | 20     | 35    | 25   | 22  | 10             | 49         | 35    | 27 |
|  | La congelación, estancamiento o disminución de su salario | 25     | 32      | 28   | 17     | 32    | 26   | 38  | 52             | 17         | 23    | 24 |
|  | La subida de los impuestos                                | 4      | 5       | 6    | 4      | 0     | 2    | 8   | 0              | 1          | 4     | 5  |
|  | La disminución de las ayudas sociales                     | 3      | 4       | 5    | 0      | 4     | 3    | 4   | 0              | 1          | 1     | 2  |
|  | Otras   | 3      | 3       | 2    | 0      | 0     | 6    | 5   | 0              | 4          | 2     | 4  |
|  | Ns/Nc   | 1      | 0       | 0    | 0      | 0     | 1    | 0   | 0              | 1          | 2     | 1  |
| Porcentajes verticales   | 100   | 100    | 100     | 100  | 100    | 100   | 100  | 100 | 100            | 100        | 100   |    |
| n (Absolutos sin ponderar)   | (1207)  | (145)  | (189)   | (44) | (25)   | (194) | (24) | (7) | (43)           | (281)      | (255) |    |

Pregunta realizada a quienes dicen que su poder adquisitivo ha disminuido (55%)

Los datos correspondientes a votantes de PP, ARALAR, EB, UPD y Otros+Blancos han de leerse con suma cautela debido al escaso número de efectivos recogidos en tales categorías



## 4 - Percepción sobre las desigualdades sociales

### 4.1. - Aspecto de la igualdad prioritario

|  | TERRITORIO   |       |         |          | SEXO   |        | GRUPOS DE EDAD |       |       |       |     |
|--|--|-------|---------|----------|--------|--------|----------------|-------|-------|-------|-----|
|  | TOTALES  | Araba | Bizkaia | Gipuzkoa | Varón  | Mujer  | 18-29          | 30-45 | 46-64 | >=65  |     |
| ¿A CUÁL DE LOS SIGUIENTES ASPECTOS DE LA IGUALDAD, CREE UD. QUE DEBERÍA DARSE PRIORIDAD EN NUESTRA SOCIEDAD? | La igualdad de oportunidades   | 30    | 35      | 28       | 29     | 30     | 29             | 28    | 32    | 30    | 28  |
|  | La igualdad de rentas o recursos económicos  | 27    | 22      | 29       | 26     | 27     | 27             | 24    | 26    | 31    | 28  |
|  | La igualdad de acceso a bienes como la educación o la sanidad  | 21    | 25      | 20       | 20     | 20     | 21             | 19    | 20    | 19    | 25  |
|  | La igualdad de trato con independencia del sexo, la orientación sexual, el color de la piel, la religión o la nacionalidad | 11    | 10      | 11       | 13     | 12     | 10             | 19    | 12    | 9     | 6   |
|  | La igualdad en el acceso a bienes, espacios y empleos de las personas con alguna discapacidad                              | 6     | 5       | 6        | 6      | 5      | 6              | 6     | 5     | 7     | 4   |
|  | Ns/Nc  | 5     | 3       | 6        | 5      | 5      | 6              | 5     | 5     | 3     | 10  |
|  | Porcentajes verticales   | 100   | 100     | 100      | 100    | 100    | 100            | 100   | 100   | 100   | 100 |
| n (Absolutos sin ponderar)   | (2254)   | (504) | (1134)  | (616)    | (1127) | (1127) | (471)          | (693) | (640) | (450) |     |

|  | RECUERDO VOTO EN JUNTAS GENERALES 2011   |        |         |      |        |       |      |      |                |            |       |     |
|--|--|--------|---------|------|--------|-------|------|------|----------------|------------|-------|-----|
|  | TOTALES  | PSE-EE | PNV/EAJ | PP   | ARALAR | BILDU | EB   | UPD  | Otros+ Blancos | Abstención | Ns/Nc |     |
| ¿A CUÁL DE LOS SIGUIENTES ASPECTOS DE LA IGUALDAD, CREE UD. QUE DEBERÍA DARSE PRIORIDAD EN NUESTRA SOCIEDAD? | La igualdad de oportunidades   | 30     | 30      | 34   | 31     | 30    | 27   | 41   | 0              | 34         | 30    | 27  |
|  | La igualdad de rentas o recursos económicos  | 27     | 26      | 24   | 22     | 21    | 27   | 21   | 38             | 40         | 27    | 30  |
|  | La igualdad de acceso a bienes como la educación o la sanidad  | 21     | 24      | 23   | 20     | 28    | 20   | 20   | 18             | 15         | 19    | 21  |
|  | La igualdad de trato con independencia del sexo, la orientación sexual, el color de la piel, la religión o la nacionalidad | 11     | 10      | 9    | 13     | 21    | 18   | 10   | 38             | 9          | 12    | 7   |
|  | La igualdad en el acceso a bienes, espacios y empleos de las personas con alguna discapacidad                              | 6      | 5       | 6    | 6      | 0     | 6    | 5    | 6              | 1          | 6     | 6   |
|  | Ns/Nc  | 5      | 5       | 4    | 8      | 0     | 2    | 2    | 0              | 1          | 6     | 8   |
|  | Porcentajes verticales   | 100    | 100     | 100  | 100    | 100   | 100  | 100  | 100            | 100        | 100   | 100 |
| n (Absolutos sin ponderar)   | (2254)   | (272)  | (357)   | (86) | (47)   | (348) | (37) | (10) | (110)          | (501)      | (486) |     |

Los datos correspondientes a votantes de ARALAR, EB Y UPD han de leerse con suma cautela debido al escaso número de efectivos recogidos en tales categorías

## 4.2. - Desigualdades en derechos y oportunidades entre colectivos

¿CREE UD. QUE EN EL PAÍS VASCO LAS DESIGUALDADES DE DERECHOS Y OPORTUNIDADES ENTRE LOS SIGUIENTES COLECTIVOS SON MUY GRANDES, BASTANTE GRANDES, PEQUEÑAS O CASI INEXISTENTES?

|   |                            | TERRITORIO |       |         | SEXO     |        | GRUPOS DE EDAD |       |       |       |       |
|---|----------------------------|------------|-------|---------|----------|--------|----------------|-------|-------|-------|-------|
|   |                            | TOTALES    | Araba | Bizkaia | Gipuzkoa | Varón  | Mujer          | 18-29 | 30-45 | 46-64 | >=65  |
| ENTRE LAS CLASES ALTAS Y LAS CLASES MEDIAS  | Muy grandes                | 26         | 28    | 27      | 24       | 27     | 25             | 25    | 30    | 27    | 20    |
|   | Bastante grandes           | 44         | 48    | 42      | 46       | 45     | 43             | 44    | 44    | 44    | 44    |
|   | Pequeñas                   | 18         | 15    | 18      | 17       | 16     | 19             | 18    | 15    | 18    | 20    |
|   | Casi inexistentes          | 7          | 8     | 6       | 7        | 7      | 6              | 7     | 6     | 7     | 8     |
|   | Ns/Nc                      | 5          | 1     | 7       | 5        | 5      | 6              | 5     | 4     | 5     | 8     |
| ENTRE LAS PERSONAS DE AQUÍ Y LAS INMIGRANTES DE OTROS PAÍSES                        | Muy grandes                | 22         | 31    | 20      | 22       | 20     | 24             | 23    | 26    | 23    | 16    |
|   | Bastante grandes           | 48         | 40    | 50      | 47       | 48     | 48             | 50    | 48    | 50    | 42    |
|   | Pequeñas                   | 21         | 19    | 21      | 21       | 22     | 20             | 20    | 18    | 18    | 29    |
|   | Casi inexistentes          | 5          | 7     | 5       | 4        | 6      | 4              | 4     | 5     | 5     | 5     |
|   | Ns/Nc                      | 5          | 3     | 4       | 6        | 5      | 5              | 3     | 3     | 4     | 9     |
| ENTRE LAS CLASES MEDIAS Y LAS CLASES BAJAS  | Muy grandes                | 18         | 15    | 19      | 19       | 18     | 19             | 16    | 20    | 20    | 15    |
|   | Bastante grandes           | 36         | 41    | 34      | 39       | 35     | 37             | 35    | 37    | 36    | 38    |
|   | Pequeñas                   | 30         | 31    | 30      | 30       | 32     | 28             | 33    | 30    | 30    | 28    |
|   | Casi inexistentes          | 10         | 13    | 10      | 8        | 10     | 9              | 10    | 9     | 9     | 9     |
|   | Ns/Nc                      | 6          | 2     | 7       | 5        | 4      | 7              | 6     | 4     | 5     | 9     |
| ENTRE LAS PERSONAS ADULTAS Y LAS JÓVENES  | Muy grandes                | 11         | 11    | 9       | 15       | 10     | 12             | 10    | 11    | 13    | 11    |
|   | Bastante grandes           | 46         | 45    | 46      | 45       | 45     | 46             | 47    | 46    | 48    | 42    |
|   | Pequeñas                   | 30         | 30    | 31      | 28       | 31     | 29             | 33    | 30    | 26    | 31    |
|   | Casi inexistentes          | 9          | 11    | 10      | 6        | 11     | 7              | 8     | 8     | 10    | 9     |
|   | Ns/Nc                      | 5          | 4     | 5       | 6        | 4      | 6              | 3     | 5     | 4     | 8     |
| ENTRE LOS HOMBRES Y LAS MUJERES   | Muy grandes                | 11         | 13    | 10      | 12       | 8      | 14             | 10    | 11    | 14    | 9     |
|   | Bastante grandes           | 43         | 37    | 46      | 40       | 40     | 45             | 39    | 43    | 46    | 42    |
|   | Pequeñas                   | 35         | 36    | 33      | 37       | 39     | 30             | 37    | 35    | 29    | 38    |
|   | Casi inexistentes          | 10         | 13    | 9       | 8        | 12     | 7              | 12    | 9     | 10    | 8     |
|   | Ns/Nc                      | 2          | 1     | 2       | 2        | 2      | 3              | 2     | 2     | 2     | 3     |
| ENTRE LAS PERSONAS NACIDAS EN EL PAÍS VASCO Y LAS NACIDAS EN OTRAS PARTES DE ESPAÑA | Muy grandes                | 4          | 4     | 4       | 6        | 4      | 5              | 4     | 4     | 5     | 4     |
|   | Bastante grandes           | 15         | 16    | 15      | 13       | 15     | 15             | 15    | 14    | 16    | 14    |
|   | Pequeñas                   | 32         | 33    | 31      | 32       | 31     | 32             | 33    | 33    | 28    | 33    |
|   | Casi inexistentes          | 44         | 44    | 45      | 42       | 45     | 43             | 46    | 43    | 46    | 42    |
|   | Ns/Nc                      | 5          | 3     | 5       | 7        | 5      | 5              | 3     | 5     | 5     | 8     |
|   | Porcentajes verticales     | 100        | 100   | 100     | 100      | 100    | 100            | 100   | 100   | 100   | 100   |
|   | n (Absolutos sin ponderar) | (2254)     | (504) | (1134)  | (616)    | (1127) | (1127)         | (471) | (693) | (640) | (450) |

¿CREE UD. QUE EN EL PAÍS VASCO LAS DESIGUALDADES DE DERECHOS Y OPORTUNIDADES ENTRE LOS SIGUIENTES COLECTIVOS SON MUY GRANDES, BASTANTE GRANDES, PEQUEÑAS O CASI INEXISTENTES?

|   |                   | RECUERDO VOTO EN JUNTAS GENERALES 2011 |        |         |      |        |       |      |      |                |            |       |
|---|-------------------|--|--------|---------|------|--------|-------|------|------|----------------|------------|-------|
|   |                   | TOTALES                                | PSE-EE | PNV/EAJ | PP   | ARALAR | BILDU | EB   | UPD  | Otros+ Blancos | Abstención | Ns/Nc |
| ENTRE LAS CLASES ALTAS Y LAS CLASES MEDIAS  | Muy grandes       | 26                                     | 27     | 25      | 21   | 25     | 32    | 29   | 56   | 31             | 28         | 22    |
|   | Bastante grandes  | 44                                     | 41     | 45      | 53   | 50     | 48    | 35   | 12   | 55             | 43         | 40    |
|   | Pequeñas          | 18                                     | 18     | 20      | 16   | 19     | 12    | 24   | 32   | 14             | 18         | 19    |
|   | Casi inexistentes | 7                                      | 9      | 6       | 8    | 6      | 6     | 8    | 0    | 1              | 6          | 8     |
|   | Ns/Nc             | 5                                      | 5      | 5       | 3    | 0      | 2     | 3    | 0    | 0              | 5          | 11    |
| ENTRE LAS PERSONAS DE AQUÍ Y LAS INMIGRANTES DE OTROS PAÍSES                        | Muy grandes       | 22                                     | 20     | 21      | 18   | 20     | 31    | 34   | 12   | 20             | 22         | 20    |
|   | Bastante grandes  | 48                                     | 45     | 50      | 41   | 58     | 46    | 46   | 38   | 45             | 47         | 51    |
|   | Pequeñas          | 21                                     | 21     | 21      | 29   | 18     | 15    | 11   | 32   | 28             | 23         | 19    |
|   | Casi inexistentes | 5                                      | 9      | 5       | 7    | 4      | 5     | 3    | 6    | 4              | 5          | 4     |
|   | Ns/Nc             | 5                                      | 6      | 3       | 6    | 0      | 4     | 5    | 12   | 3              | 4          | 6     |
| ENTRE LAS CLASES MEDIAS Y LAS CLASES BAJAS  | Muy grandes       | 18                                     | 24     | 17      | 18   | 17     | 19    | 21   | 18   | 18             | 18         | 17    |
|   | Bastante grandes  | 36                                     | 33     | 39      | 41   | 40     | 41    | 39   | 18   | 31             | 36         | 32    |
|   | Pequeñas          | 30                                     | 27     | 30      | 31   | 31     | 27    | 30   | 65   | 42             | 31         | 30    |
|   | Casi inexistentes | 10                                     | 10     | 9       | 7    | 10     | 11    | 9    | 0    | 9              | 10         | 10    |
|   | Ns/Nc             | 6                                      | 6      | 5       | 3    | 2      | 2     | 0    | 0    | 0              | 5          | 12    |
| ENTRE LAS PERSONAS ADULTAS Y LAS JÓVENES  | Muy grandes       | 11                                     | 14     | 10      | 9    | 8      | 15    | 11   | 18   | 10             | 10         | 10    |
|   | Bastante grandes  | 46                                     | 42     | 46      | 50   | 58     | 44    | 46   | 6    | 41             | 45         | 47    |
|   | Pequeñas          | 30                                     | 29     | 31      | 25   | 25     | 30    | 29   | 50   | 38             | 30         | 30    |
|   | Casi inexistentes | 9                                      | 11     | 10      | 13   | 7      | 7     | 12   | 0    | 11             | 10         | 6     |
|   | Ns/Nc             | 5                                      | 4      | 3       | 3    | 2      | 3     | 2    | 26   | 0              | 5          | 8     |
| ENTRE LOS HOMBRES Y LAS MUJERES   | Muy grandes       | 11                                     | 11     | 8       | 8    | 8      | 15    | 8    | 12   | 9              | 12         | 11    |
|   | Bastante grandes  | 43                                     | 42     | 47      | 43   | 46     | 51    | 33   | 6    | 59             | 36         | 42    |
|   | Pequeñas          | 35                                     | 35     | 34      | 36   | 39     | 26    | 53   | 18   | 21             | 37         | 36    |
|   | Casi inexistentes | 10                                     | 10     | 9       | 12   | 4      | 7     | 5    | 65   | 9              | 12         | 8     |
|   | Ns/Nc             | 2                                      | 1      | 2       | 1    | 2      | 2     | 0    | 0    | 3              | 2          | 3     |
| ENTRE LAS PERSONAS NACIDAS EN EL PAÍS VASCO Y LAS NACIDAS EN OTRAS PARTES DE ESPAÑA | Muy grandes       | 4                                      | 6      | 5       | 2    | 0      | 5     | 2    | 18   | 0              | 4          | 4     |
|   | Bastante grandes  | 15                                     | 19     | 20      | 16   | 4      | 15    | 16   | 0    | 17             | 12         | 14    |
|   | Pequeñas          | 32                                     | 31     | 25      | 38   | 43     | 25    | 31   | 18   | 40             | 38         | 28    |
|   | Casi inexistentes | 44                                     | 40     | 46      | 39   | 53     | 52    | 48   | 65   | 42             | 40         | 45    |
|   | Ns/Nc             | 5                                      | 4      | 4       | 6    | 0      | 2     | 2    | 0    | 0              | 5          | 9     |
| Porcentajes verticales  |                   | 100                                    | 100    | 100     | 100  | 100    | 100   | 100  | 100  | 100            | 100        | 100   |
| n (Absolutos sin ponderar)  |                   | (2254)                                 | (272)  | (357)   | (86) | (47)   | (348) | (37) | (10) | (110)          | (501)      | (486) |

Los datos correspondientes a votantes de ARALAR, EB Y UPD han de leerse con suma cautela debido al escaso número de efectivos recogidos en tales categorías

### 4.3. - Grado de acuerdo con diversas opiniones sobre las diferencias de ingresos

DÍGAME AHORA, SI ESTÁ UD. MUY DE ACUERDO, BASTANTE, POCO O NADA DE ACUERDO CON CADA UNA DE LAS SIGUIENTES FRASES:

|   |                            | TERRITORIO |       |         |          | SEXO   |        | GRUPOS DE EDAD |       |       |       |
|---|----------------------------|------------|-------|---------|----------|--------|--------|----------------|-------|-------|-------|
|   |                            | TOTALES    | Araba | Bizkaia | Gipuzkoa | Varón  | Mujer  | 18-29          | 30-45 | 46-64 | >=65  |
| UNO DE LOS GRANDES PROBLEMAS DEL PAÍS VASCO EN LA ACTUALIDAD ES LA GRAN DIFERENCIA DE INGRESOS ENTRE QUIENES GANAN MUCHO Y QUIENES GANAN POCO | Muy de acuerdo             | 43         | 42    | 41      | 45       | 43     | 43     | 41             | 42    | 44    | 43    |
|   | Bastante de acuerdo        | 35         | 38    | 35      | 35       | 34     | 36     | 37             | 33    | 35    | 37    |
|   | Poco de acuerdo            | 13         | 13    | 14      | 12       | 14     | 12     | 12             | 14    | 14    | 12    |
|   | Nada de acuerdo            | 5          | 5     | 5       | 5        | 6      | 4      | 5              | 8     | 4     | 2     |
|   | Ns/Nc                      | 4          | 3     | 5       | 3        | 3      | 5      | 5              | 4     | 3     | 6     |
| REDUCIR LA DIFERENCIA ENTRE QUIENES TIENEN ALTOS INGRESOS Y QUIENES TIENEN BAJOS INGRESOS, ES NECESARIO PARA LA COHESIÓN SOCIAL DEL PAÍS      | Muy de acuerdo             | 39         | 40    | 38      | 41       | 40     | 39     | 39             | 39    | 42    | 36    |
|   | Bastante de acuerdo        | 38         | 44    | 36      | 39       | 38     | 38     | 38             | 39    | 39    | 36    |
|   | Poco de acuerdo            | 12         | 9     | 14      | 10       | 12     | 13     | 11             | 13    | 12    | 13    |
|   | Nada de acuerdo            | 5          | 4     | 6       | 4        | 6      | 4      | 6              | 5     | 4     | 6     |
|   | Ns/Nc                      | 5          | 4     | 6       | 5        | 4      | 6      | 6              | 4     | 4     | 9     |
| LA EXISTENCIA DE GRANDES DIFERENCIAS EN LOS INGRESOS DE LA GENTE ES INEVITABLE  | Muy de acuerdo             | 14         | 14    | 15      | 13       | 17     | 12     | 15             | 16    | 14    | 11    |
|   | Bastante de acuerdo        | 32         | 29    | 33      | 32       | 31     | 33     | 30             | 33    | 31    | 35    |
|   | Poco de acuerdo            | 27         | 21    | 31      | 22       | 26     | 28     | 28             | 26    | 26    | 28    |
|   | Nada de acuerdo            | 22         | 32    | 16      | 27       | 22     | 22     | 22             | 21    | 25    | 18    |
|   | Ns/Nc                      | 5          | 3     | 6       | 6        | 5      | 6      | 6              | 3     | 4     | 9     |
| UNA GRAN DIFERENCIA EN LOS INGRESOS DE LA GENTE INCENTIVA A TRABAJAR MÁS DURO   | Muy de acuerdo             | 8          | 12    | 7       | 8        | 9      | 7      | 11             | 7     | 7     | 9     |
|   | Bastante de acuerdo        | 17         | 16    | 16      | 18       | 17     | 17     | 17             | 17    | 16    | 19    |
|   | Poco de acuerdo            | 27         | 22    | 29      | 26       | 26     | 28     | 26             | 28    | 25    | 31    |
|   | Nada de acuerdo            | 41         | 45    | 40      | 40       | 42     | 39     | 39             | 44    | 45    | 30    |
|   | Ns/Nc                      | 7          | 5     | 7       | 8        | 5      | 9      | 7              | 5     | 7     | 12    |
| UNA GRAN DIFERENCIA EN LOS INGRESOS DE LA GENTE ES NECESARIA PARA LA PROSPERIDAD DEL PAÍS   | Muy de acuerdo             | 7          | 10    | 7       | 8        | 8      | 7      | 7              | 8     | 7     | 8     |
|   | Bastante de acuerdo        | 15         | 13    | 16      | 14       | 16     | 14     | 15             | 14    | 13    | 17    |
|   | Poco de acuerdo            | 29         | 23    | 34      | 23       | 29     | 29     | 28             | 28    | 28    | 32    |
|   | Nada de acuerdo            | 41         | 50    | 36      | 46       | 41     | 41     | 42             | 44    | 45    | 30    |
|   | Ns/Nc                      | 7          | 5     | 7       | 9        | 5      | 9      | 8              | 5     | 6     | 12    |
|   | Porcentajes verticales     | 100        | 100   | 100     | 100      | 100    | 100    | 100            | 100   | 100   | 100   |
|   | n (Absolutos sin ponderar) | (2254)     | (504) | (1134)  | (616)    | (1127) | (1127) | (471)          | (693) | (640) | (450) |

DÍGAME AHORA, SI ESTÁ UD. MUY DE ACUERDO, BASTANTE, POCO O NADA DE ACUERDO CON CADA UNA DE LAS SIGUIENTES FRASES:

|   |                     | RECUERDO VOTO EN JUNTAS GENERALES 2011 |        |         |      |        |       |      |      |                |            |       |
|---|---------------------|--|--------|---------|------|--------|-------|------|------|----------------|------------|-------|
|   |                     | TOTALES                                | PSE-EE | PNV/EAJ | PP   | ARALAR | BILDU | EB   | UPD  | Otros+ Blancos | Abstención | Ns/Nc |
| UNO DE LOS GRANDES PROBLEMAS DEL PAÍS VASCO EN LA ACTUALIDAD ES LA GRAN DIFERENCIA DE INGRESOS ENTRE QUIENES GANAN MUCHO Y QUIENES GANAN POCO | Muy de acuerdo      | 43                                     | 45     | 42      | 43   | 46     | 53    | 43   | 56   | 32             | 41         | 37    |
|   | Bastante de acuerdo | 35                                     | 36     | 38      | 24   | 33     | 33    | 43   | 38   | 55             | 37         | 33    |
|   | Poco de acuerdo     | 13                                     | 13     | 14      | 16   | 10     | 8     | 11   | 0    | 9              | 13         | 16    |
|   | Nada de acuerdo     | 5                                      | 3      | 4       | 11   | 9      | 5     | 3    | 6    | 3              | 4          | 5     |
|   | Ns/Nc               | 4                                      | 3      | 3       | 6    | 2      | 0     | 0    | 0    | 0              | 4          | 9     |
| REDUCIR LA DIFERENCIA ENTRE QUIENES TIENEN ALTOS INGRESOS Y QUIENES TIENEN BAJOS INGRESOS, ES NECESARIO PARA LA COHESIÓN SOCIAL DEL PAÍS      | Muy de acuerdo      | 39                                     | 42     | 39      | 37   | 42     | 53    | 45   | 56   | 38             | 38         | 31    |
|   | Bastante de acuerdo | 38                                     | 41     | 41      | 37   | 41     | 34    | 42   | 38   | 36             | 40         | 37    |
|   | Poco de acuerdo     | 12                                     | 9      | 11      | 14   | 10     | 8     | 7    | 0    | 23             | 12         | 16    |
|   | Nada de acuerdo     | 5                                      | 4      | 6       | 6    | 4      | 4     | 6    | 6    | 3              | 5          | 6     |
|   | Ns/Nc               | 5                                      | 5      | 4       | 6    | 3      | 1     | 0    | 0    | 0              | 6          | 10    |
| LA EXISTENCIA DE GRANDES DIFERENCIAS EN LOS INGRESOS DE LA GENTE ES INEVITABLE  | Muy de acuerdo      | 14                                     | 15     | 14      | 15   | 11     | 13    | 17   | 24   | 9              | 15         | 15    |
|   | Bastante de acuerdo | 32                                     | 30     | 34      | 47   | 16     | 29    | 19   | 32   | 22             | 33         | 31    |
|   | Poco de acuerdo     | 27                                     | 31     | 28      | 19   | 36     | 23    | 23   | 6    | 41             | 28         | 26    |
|   | Nada de acuerdo     | 22                                     | 19     | 20      | 13   | 37     | 34    | 38   | 38   | 27             | 19         | 19    |
|   | Ns/Nc               | 5                                      | 5      | 3       | 7    | 0      | 1     | 2    | 0    | 1              | 5          | 9     |
| UNA GRAN DIFERENCIA EN LOS INGRESOS DE LA GENTE INCENTIVA A TRABAJAR MÁS DURO   | Muy de acuerdo      | 8                                      | 7      | 8       | 12   | 0      | 8     | 6    | 6    | 4              | 9          | 8     |
|   | Bastante de acuerdo | 17                                     | 17     | 22      | 17   | 15     | 15    | 10   | 32   | 20             | 16         | 17    |
|   | Poco de acuerdo     | 27                                     | 30     | 28      | 26   | 27     | 24    | 19   | 32   | 39             | 31         | 23    |
|   | Nada de acuerdo     | 41                                     | 40     | 37      | 34   | 58     | 50    | 65   | 30   | 32             | 38         | 41    |
|   | Ns/Nc               | 7                                      | 6      | 7       | 11   | 0      | 3     | 0    | 0    | 6              | 7          | 11    |
| UNA GRAN DIFERENCIA EN LOS INGRESOS DE LA GENTE ES NECESARIA PARA LA PROSPERIDAD DEL PAÍS   | Muy de acuerdo      | 7                                      | 9      | 6       | 8    | 4      | 6     | 5    | 12   | 4              | 7          | 10    |
|   | Bastante de acuerdo | 15                                     | 14     | 17      | 17   | 6      | 12    | 11   | 0    | 13             | 15         | 16    |
|   | Poco de acuerdo     | 29                                     | 31     | 29      | 24   | 27     | 26    | 28   | 12   | 39             | 31         | 29    |
|   | Nada de acuerdo     | 41                                     | 41     | 41      | 43   | 61     | 53    | 55   | 76   | 41             | 39         | 33    |
|   | Ns/Nc               | 7                                      | 6      | 7       | 8    | 2      | 4     | 0    | 0    | 3              | 8          | 12    |
| Porcentajes verticales  |                     | 100                                    | 100    | 100     | 100  | 100    | 100   | 100  | 100  | 100            | 100        | 100   |
| n (Absolutos sin ponderar)  |                     | (2254)                                 | (272)  | (357)   | (86) | (47)   | (348) | (37) | (10) | (110)          | (501)      | (486) |

Los datos correspondientes a votantes de ARALAR, EB Y UPD han de leerse con suma cautela debido al escaso número de efectivos recogidos en tales categorías

## 4.4. - Sentimiento de discriminación

| % DE QUIENES DICEN 'SÍ' A CADA UNA DE ELLAS  | TERRITORIO                    |       |         | SEXO     |        | GRUPOS DE EDAD |       |       |       |       |   |
|--|-------------------------------|-------|---------|----------|--------|----------------|-------|-------|-------|-------|---|
|  | TOTALES                       | Araba | Bizkaia | Gipuzkoa | Varón  | Mujer          | 18-29 | 30-45 | 46-64 | >=65  |   |
| POR SUS IDEAS POLÍTICAS  | 10                            | 11    | 6       | 14       | 11     | 8              | 10    | 12    | 10    | 5     |   |
| POR SU SEXO  | 8                             | 9     | 7       | 9        | 2      | 14             | 9     | 11    | 7     | 4     |   |
| EN ALGÚN MOMENTO DE SU VIDA ¿SE HA SENTIDO DISCRIMINADO/A, NO SE LE HA PERMITIDO HACER ALGO, SE LE HA MOLESTADO O LE HAN HECHO SENTIRSE INFERIOR POR ALGUNA DE LA SIGUIENTES CAUSAS? | POR SU ETNIA O PAÍS DE ORIGEN | 7     | 10      | 5        | 10     | 8              | 7     | 10    | 10    | 5     | 4 |
| POR SU NIVEL DE ESTUDIOS O CLASE SOCIAL  | 6                             | 10    | 5       | 8        | 6      | 7              | 9     | 8     | 4     | 5     |   |
| POR SU ASPECTO FÍSICO  | 4                             | 6     | 4       | 3        | 3      | 5              | 5     | 7     | 2     | 1     |   |
| POR SU EDAD  | 4                             | 7     | 4       | 4        | 3      | 6              | 5     | 5     | 4     | 2     |   |
| POR SUS CREENCIAS RELIGIOSAS   | 3                             | 4     | 2       | 3        | 2      | 3              | 3     | 3     | 3     | 2     |   |
| POR SU OPCIÓN U ORIENTACIÓN SEXUAL   | 1                             | 1     | 1       | 1        | 1      | 1              | 2     | 2     | 0     | 0     |   |
| POR PADECER ALGUNA DISCAPACIDAD  | 1                             | 1     | 1       | 1        | 1      | 1              | 1     | 1     | 1     | 1     |   |
| POR PADECER ALGUNA ENFERMEDAD CRÓNICA  | 1                             | 1     | 1       | 1        | 1      | 2              | 2     | 1     | 1     | 1     |   |
| POR OTRAS CAUSAS   | 2                             | 1     | 2       | 2        | 2      | 2              | 2     | 2     | 1     | 2     |   |
| NUNCA, POR NINGUNA CAUSA*  | 73                            | 68    | 76      | 70       | 75     | 71             | 70    | 68    | 76    | 82    |   |
| NS/NC  | 1                             | 1     | 1       | 1        | 1      | 1              | 0     | 0     | 2     | 2     |   |
| n (Absolutos sin ponderar)   | (2254)                        | (504) | (1134)  | (616)    | (1127) | (1127)         | (471) | (693) | (640) | (450) |   |

\*Dentro de la categoría "Nunca, por ninguna causa" hemos catalogado a los que en ninguna de las causas de discriminación han respondido que "sí", incluida la categoría de "por otras causas"

| % DE QUIENES DICEN 'SÍ' A CADA UNA DE ELLAS  |   | RECUERDO VOTO EN JUNTAS GENERALES 2011 |        |         |      |        |       |      |      |                |            |       |
|--|---|--|--------|---------|------|--------|-------|------|------|----------------|------------|-------|
|  |   | TOTALES                                | PSE-EE | PNV/EAJ | PP   | ARALAR | BILDU | EB   | UPD  | Otros+ Blancos | Abstención | Ns/Nc |
| EN ALGÚN MOMENTO DE SU VIDA ¿SE HA SENTIDO DISCRIMINADO/A, NO SE LE HA PERMITIDO HACER ALGO, SE LE HA MOLESTADO O LE HAN HECHO SENTIRSE INFERIOR POR ALGUNA DE LA SIGUIENTES CAUSAS? | POR SUS IDEAS POLÍTICAS                 | 10                                     | 6      | 6       | 12   | 25     | 27    | 16   | 0    | 8              | 4          | 6     |
|  | POR SU SEXO                             | 8                                      | 8      | 6       | 3    | 9      | 12    | 20   | 0    | 13             | 7          | 7     |
|  | POR SU ETNIA O PAÍS DE ORIGEN           | 7                                      | 5      | 5       | 6    | 0      | 11    | 8    | 0    | 5              | 9          | 6     |
|  | POR SU NIVEL DE ESTUDIOS O CLASE SOCIAL | 6                                      | 6      | 3       | 8    | 8      | 8     | 15   | 0    | 7              | 7          | 5     |
|  | POR SU ASPECTO FÍSICO                   | 4                                      | 4      | 3       | 6    | 4      | 5     | 5    | 0    | 3              | 5          | 3     |
|  | POR SU EDAD                             | 4                                      | 5      | 3       | 0    | 9      | 6     | 13   | 0    | 3              | 5          | 3     |
|  | POR SUS CREENCIAS RELIGIOSAS            | 3                                      | 1      | 2       | 8    | 0      | 3     | 6    | 0    | 0              | 3          | 2     |
|  | POR SU OPCIÓN U ORIENTACIÓN SEXUAL      | 1                                      | 0      | 1       | 0    | 2      | 2     | 3    | 0    | 3              | 1          | 1     |
|  | POR PADECER ALGUNA DISCAPACIDAD         | 1                                      | 0      | 1       | 0    | 0      | 1     | 3    | 0    | 1              | 2          | 1     |
|  | POR PADECER ALGUNA ENFERMEDAD CRÓNICA   | 1                                      | 1      | 1       | 0    | 2      | 3     | 2    | 0    | 2              | 1          | 1     |
|  | POR OTRAS CAUSAS                        | 2                                      | 0      | 1       | 4    | 4      | 2     | 5    | 0    | 0              | 2          | 1     |
|  | NUNCA, POR NINGUNA CAUSA*               | 73                                     | 80     | 79      | 71   | 64     | 58    | 53   | 100  | 70             | 74         | 78    |
|  | NS/NC                                   | 1                                      | 0      | 1       | 0    | 0      | 0     | 0    | 0    | 3              | 1          | 3     |
| n (Absolutos sin ponderar)   |   | (2254)                                 | (272)  | (357)   | (86) | (47)   | (348) | (37) | (10) | (110)          | (501)      | (486) |

\*Dentro de la categoría "Nunca, por ninguna causa" hemos catalogado a los que en ninguna de las causas de discriminación han respondido que "sí", incluida la categoría de "por otras causas"  
Los datos correspondientes a votantes de ARALAR, EB Y UPD han de leerse con suma cautela debido al escaso número de efectivos recogidos en tales categorías

## 4.5. - Hombres y mujeres

## 4.5.1 Diferencias entre hombres y mujeres

¿CREE UD. QUE, ACTUALMENTE, LA SITUACIÓN DE LAS MUJERES EN EL PAÍS VASCO ES MEJOR, IGUAL O PEOR QUE LA DE LOS HOMBRES EN LOS SIGUIENTES ASPECTOS?

|  |                            | TERRITORIO |       |         |          | SEXO   |        | GRUPOS DE EDAD |       |       |       |
|--|----------------------------|------------|-------|---------|----------|--------|--------|----------------|-------|-------|-------|
|  |                            | TOTALES    | Araba | Bizkaia | Gipuzkoa | Varón  | Mujer  | 18-29          | 30-45 | 46-64 | >=65  |
| LOS SALARIOS   | Mejor                      | 2          | 1     | 2       | 1        | 2      | 1      | 2              | 2     | 1     | 1     |
|  | Igual                      | 26         | 31    | 26      | 23       | 31     | 20     | 30             | 27    | 22    | 24    |
|  | Peor                       | 68         | 66    | 67      | 71       | 62     | 74     | 63             | 67    | 74    | 68    |
|  | Ns/Nc                      | 5          | 2     | 5       | 5        | 5      | 5      | 5              | 4     | 3     | 7     |
| LAS POSIBILIDADES DE COMPAGINAR LA VIDA LABORAL Y FAMILIAR | Mejor                      | 7          | 9     | 7       | 8        | 9      | 6      | 9              | 8     | 7     | 6     |
|  | Igual                      | 23         | 25    | 24      | 20       | 28     | 18     | 28             | 22    | 16    | 29    |
|  | Peor                       | 66         | 65    | 65      | 68       | 60     | 72     | 61             | 68    | 73    | 58    |
|  | Ns/Nc                      | 4          | 2     | 4       | 4        | 4      | 4      | 2              | 3     | 4     | 7     |
| EL ACCESO A PUESTOS DE RESPONSABILIDAD EN LAS EMPRESAS     | Mejor                      | 3          | 4     | 3       | 2        | 4      | 2      | 4              | 3     | 2     | 4     |
|  | Igual                      | 31         | 34    | 33      | 26       | 37     | 24     | 38             | 30    | 24    | 31    |
|  | Peor                       | 61         | 59    | 57      | 67       | 52     | 69     | 53             | 63    | 68    | 55    |
|  | Ns/Nc                      | 6          | 3     | 7       | 5        | 6      | 5      | 5              | 4     | 6     | 10    |
| LAS PERSPECTIVAS DE PROMOCIÓN PROFESIONAL                  | Mejor                      | 4          | 4     | 4       | 3        | 5      | 2      | 5              | 4     | 3     | 2     |
|  | Igual                      | 32         | 37    | 33      | 30       | 38     | 27     | 37             | 34    | 27    | 32    |
|  | Peor                       | 59         | 55    | 58      | 62       | 52     | 66     | 53             | 58    | 66    | 57    |
|  | Ns/Nc                      | 5          | 5     | 6       | 5        | 6      | 5      | 5              | 4     | 5     | 8     |
| LAS OPORTUNIDADES PARA ENCONTRAR UN EMPLEO                 | Mejor                      | 5          | 6     | 4       | 6        | 6      | 4      | 8              | 5     | 4     | 5     |
|  | Igual                      | 33         | 33    | 35      | 31       | 38     | 28     | 40             | 33    | 29    | 32    |
|  | Peor                       | 58         | 59    | 57      | 59       | 52     | 64     | 50             | 59    | 63    | 57    |
|  | Ns/Nc                      | 4          | 2     | 4       | 4        | 4      | 3      | 2              | 3     | 4     | 6     |
| LA ESTABILIDAD EN EL PUESTO DE TRABAJO                     | Mejor                      | 2          | 3     | 2       | 2        | 2      | 2      | 3              | 3     | 2     | 1     |
|  | Igual                      | 38         | 37    | 42      | 33       | 45     | 32     | 46             | 39    | 34    | 35    |
|  | Peor                       | 55         | 56    | 52      | 59       | 48     | 61     | 48             | 54    | 61    | 54    |
|  | Ns/Nc                      | 5          | 4     | 4       | 6        | 5      | 5      | 3              | 4     | 4     | 9     |
| EL ACCESO A PUESTOS DE RESPONSABILIDAD EN LA VIDA POLÍTICA | Mejor                      | 4          | 6     | 3       | 3        | 5      | 2      | 3              | 3     | 5     | 3     |
|  | Igual                      | 42         | 43    | 41      | 45       | 50     | 35     | 49             | 43    | 37    | 41    |
|  | Peor                       | 47         | 46    | 49      | 45       | 38     | 56     | 41             | 49    | 52    | 46    |
|  | Ns/Nc                      | 7          | 5     | 7       | 7        | 7      | 7      | 7              | 5     | 6     | 10    |
| EL ACCESO A LA EDUCACIÓN                                   | Mejor                      | 5          | 4     | 5       | 5        | 6      | 4      | 6              | 6     | 4     | 4     |
|  | Igual                      | 81         | 88    | 78      | 83       | 84     | 78     | 85             | 82    | 80    | 76    |
|  | Peor                       | 12         | 6     | 14      | 9        | 8      | 15     | 7              | 11    | 15    | 13    |
|  | Ns/Nc                      | 3          | 1     | 3       | 3        | 2      | 3      | 2              | 1     | 2     | 6     |
|  | Porcentajes verticales     | 100        | 100   | 100     | 100      | 100    | 100    | 100            | 100   | 100   | 100   |
|  | n (Absolutos sin ponderar) | (2254)     | (504) | (1134)  | (616)    | (1127) | (1127) | (471)          | (693) | (640) | (450) |



¿CREE UD. QUE, ACTUALMENTE, LA SITUACIÓN DE LAS MUJERES EN EL PAÍS VASCO ES MEJOR, IGUAL O PEOR QUE LA DE LOS HOMBRES EN LOS SIGUIENTES ASPECTOS?

|  |       | RECUERDO VOTO EN JUNTAS GENERALES 2011 |        |         |      |        |       |      |      |                |            |       |
|--|-------|--|--------|---------|------|--------|-------|------|------|----------------|------------|-------|
|  |       | TOTALES                                | PSE-EE | PNV/EAJ | PP   | ARALAR | BILDU | EB   | UPD  | Otros+ Blancos | Abstención | Ns/Nc |
| LOS SALARIOS   | Mejor | 2                                      | 2      | 1       | 1    | 0      | 1     | 5    | 0    | 0              | 1          | 3     |
|  | Igual | 26                                     | 26     | 26      | 30   | 17     | 18    | 30   | 18   | 17             | 28         | 28    |
|  | Peor  | 68                                     | 70     | 70      | 65   | 77     | 77    | 65   | 82   | 82             | 66         | 62    |
|  | Ns/Nc | 5                                      | 2      | 3       | 4    | 6      | 3     | 0    | 0    | 1              | 5          | 8     |
| LAS POSIBILIDADES DE COMPAGINAR LA VIDA LABORAL Y FAMILIAR | Mejor | 7                                      | 7      | 9       | 5    | 8      | 7     | 3    | 12   | 3              | 9          | 7     |
|  | Igual | 23                                     | 21     | 25      | 30   | 23     | 20    | 22   | 12   | 18             | 24         | 21    |
|  | Peor  | 66                                     | 70     | 63      | 63   | 67     | 71    | 68   | 76   | 78             | 63         | 66    |
|  | Ns/Nc | 4                                      | 3      | 3       | 2    | 2      | 3     | 7    | 0    | 0              | 4          | 7     |
| EL ACCESO A PUESTOS DE RESPONSABILIDAD EN LAS EMPRESAS     | Mejor | 3                                      | 1      | 2       | 4    | 2      | 2     | 6    | 0    | 2              | 4          | 4     |
|  | Igual | 31                                     | 28     | 32      | 33   | 20     | 22    | 23   | 18   | 22             | 36         | 31    |
|  | Peor  | 61                                     | 64     | 62      | 58   | 77     | 72    | 71   | 82   | 75             | 54         | 57    |
|  | Ns/Nc | 6                                      | 7      | 3       | 6    | 0      | 4     | 0    | 0    | 1              | 6          | 8     |
| LAS PERSPECTIVAS DE PROMOCIÓN PROFESIONAL                  | Mejor | 4                                      | 4      | 2       | 5    | 0      | 4     | 8    | 0    | 5              | 4          | 3     |
|  | Igual | 32                                     | 35     | 34      | 37   | 27     | 25    | 26   | 18   | 23             | 35         | 33    |
|  | Peor  | 59                                     | 58     | 59      | 56   | 69     | 69    | 64   | 82   | 71             | 54         | 56    |
|  | Ns/Nc | 5                                      | 3      | 5       | 2    | 4      | 3     | 2    | 0    | 1              | 7          | 7     |
| LAS OPORTUNIDADES PARA ENCONTRAR UN EMPLEO                 | Mejor | 5                                      | 6      | 3       | 7    | 6      | 3     | 9    | 0    | 5              | 7          | 4     |
|  | Igual | 33                                     | 28     | 37      | 40   | 16     | 27    | 36   | 44   | 28             | 37         | 31    |
|  | Peor  | 58                                     | 64     | 55      | 50   | 77     | 68    | 53   | 56   | 65             | 52         | 58    |
|  | Ns/Nc | 4                                      | 3      | 4       | 3    | 0      | 2     | 2    | 0    | 2              | 3          | 7     |
| LA ESTABILIDAD EN EL PUESTO DE TRABAJO                     | Mejor | 2                                      | 2      | 0       | 2    | 2      | 2     | 4    | 0    | 0              | 3          | 3     |
|  | Igual | 38                                     | 35     | 40      | 44   | 27     | 30    | 30   | 24   | 42             | 44         | 36    |
|  | Peor  | 55                                     | 58     | 55      | 51   | 69     | 65    | 60   | 76   | 54             | 48         | 54    |
|  | Ns/Nc | 5                                      | 4      | 4       | 3    | 2      | 3     | 5    | 0    | 3              | 4          | 7     |
| EL ACCESO A PUESTOS DE RESPONSABILIDAD EN LA VIDA POLÍTICA | Mejor | 4                                      | 4      | 3       | 6    | 6      | 3     | 3    | 26   | 0              | 3          | 4     |
|  | Igual | 42                                     | 38     | 48      | 48   | 36     | 40    | 40   | 18   | 35             | 45         | 39    |
|  | Peor  | 47                                     | 53     | 43      | 40   | 54     | 52    | 52   | 50   | 63             | 45         | 47    |
|  | Ns/Nc | 7                                      | 6      | 6       | 5    | 4      | 5     | 5    | 6    | 2              | 7          | 10    |
| EL ACCESO A LA EDUCACIÓN                                   | Mejor | 5                                      | 5      | 4       | 5    | 4      | 4     | 7    | 18   | 2              | 6          | 5     |
|  | Igual | 81                                     | 79     | 84      | 79   | 88     | 82    | 90   | 82   | 94             | 81         | 77    |
|  | Peor  | 12                                     | 13     | 11      | 12   | 8      | 13    | 3    | 0    | 5              | 11         | 13    |
|  | Ns/Nc | 3                                      | 3      | 2       | 3    | 0      | 1     | 0    | 0    | 0              | 2          | 6     |
| Porcentajes verticales                                     |       | 100                                    | 100    | 100     | 100  | 100    | 100   | 100  | 100  | 100            | 100        | 100   |
| n (Absolutos sin ponderar)                                 |       | (2254)                                 | (272)  | (357)   | (86) | (47)   | (348) | (37) | (10) | (110)          | (501)      | (486) |

Los datos correspondientes a votantes de ARALAR, EB Y UPD han de leerse con suma cautela debido al escaso número de efectivos recogidos en tales categorías

## 4.5.2 Violencia machista

DÍGAME SI ESTÁ UD. MUY DE ACUERDO, BASTANTE, POCO O NADA DE ACUERDO CON CADA UNA DE LAS SIGUIENTES FRASES:

|  |                            | TERRITORIO |       |         | SEXO     |        | GRUPOS DE EDAD |       |       |       |       |
|--|----------------------------|------------|-------|---------|----------|--------|----------------|-------|-------|-------|-------|
|  |                            | TOTALES    | Araba | Bizkaia | Gipuzkoa | Varón  | Mujer          | 18-29 | 30-45 | 46-64 | >=65  |
| LA PRINCIPAL CAUSA DE LA VIOLENCIA MACHISTA ESTÁ EN LA DESIGUALDAD ENTRE MUJERES Y HOMBRES | Muy de acuerdo             | 25         | 23    | 26      | 22       | 19     | 30             | 25    | 25    | 26    | 21    |
|  | Bastante de acuerdo        | 28         | 25    | 28      | 28       | 27     | 28             | 29    | 27    | 25    | 33    |
|  | Poco de acuerdo            | 17         | 21    | 15      | 17       | 18     | 15             | 14    | 15    | 18    | 19    |
|  | Nada de acuerdo            | 25         | 25    | 25      | 25       | 29     | 22             | 26    | 30    | 25    | 19    |
|  | Ns/Nc                      | 6          | 6     | 5       | 7        | 7      | 5              | 6     | 4     | 6     | 8     |
| LA VIOLENCIA MACHISTA ES UNA CUESTIÓN QUE AFECTA SOBRE TODO A LA POBLACIÓN INMIGRANTE      | Muy de acuerdo             | 11         | 11    | 12      | 9        | 10     | 12             | 11    | 10    | 11    | 12    |
|  | Bastante de acuerdo        | 25         | 15    | 30      | 22       | 27     | 23             | 22    | 22    | 26    | 34    |
|  | Poco de acuerdo            | 26         | 28    | 26      | 26       | 25     | 27             | 27    | 27    | 24    | 28    |
|  | Nada de acuerdo            | 33         | 43    | 27      | 38       | 33     | 33             | 35    | 38    | 33    | 20    |
|  | Ns/Nc                      | 5          | 4     | 5       | 4        | 4      | 5              | 4     | 4     | 5     | 7     |
| LA VIOLENCIA QUE SUFREN LAS MUJERES ES UN PROBLEMA SOCIAL GRAVE                            | Muy de acuerdo             | 79         | 79    | 76      | 86       | 77     | 82             | 78    | 83    | 80    | 75    |
|  | Bastante de acuerdo        | 16         | 15    | 18      | 12       | 17     | 14             | 17    | 13    | 15    | 20    |
|  | Poco de acuerdo            | 2          | 3     | 2       | 0        | 2      | 1              | 1     | 2     | 2     | 2     |
|  | Nada de acuerdo            | 1          | 1     | 1       | 1        | 1      | 1              | 1     | 1     | 1     | 1     |
|  | Ns/Nc                      | 2          | 2     | 3       | 1        | 3      | 2              | 3     | 2     | 3     | 3     |
|  | Porcentajes verticales     | 100        | 100   | 100     | 100      | 100    | 100            | 100   | 100   | 100   | 100   |
|  | n (Absolutos sin ponderar) | (2254)     | (504) | (1134)  | (616)    | (1127) | (1127)         | (471) | (693) | (640) | (450) |

DÍGAME SI ESTÁ UD. MUY DE ACUERDO, BASTANTE, POCO O NADA DE ACUERDO CON CADA UNA DE LAS SIGUIENTES FRASES:

|  |                     | RECUERDO VOTO EN JUNTAS GENERALES 2011 |        |         |      |        |       |      |      |                |            |       |
|--|---------------------|--|--------|---------|------|--------|-------|------|------|----------------|------------|-------|
|  |                     | TOTALES                                | PSE-EE | PNV/EAJ | PP   | ARALAR | BILDU | EB   | UPD  | Otros+ Blancos | Abstención | Ns/Nc |
| LA PRINCIPAL CAUSA DE LA VIOLENCIA MACHISTA ESTÁ EN LA DESIGUALDAD ENTRE MUJERES Y HOMBRES | Muy de acuerdo      | 25                                     | 27     | 30      | 18   | 17     | 26    | 20   | 35   | 32             | 23         | 23    |
|  | Bastante de acuerdo | 28                                     | 26     | 28      | 20   | 32     | 29    | 31   | 59   | 29             | 28         | 27    |
|  | Poco de acuerdo     | 17                                     | 15     | 14      | 23   | 18     | 16    | 25   | 0    | 21             | 18         | 15    |
|  | Nada de acuerdo     | 25                                     | 26     | 23      | 30   | 31     | 23    | 24   | 6    | 18             | 26         | 27    |
|  | Ns/Nc               | 6                                      | 6      | 4       | 8    | 2      | 6     | 0    | 0    | 1              | 5          | 8     |
| LA VIOLENCIA MACHISTA ES UNA CUESTIÓN QUE AFECTA SOBRE TODO A LA POBLACIÓN INMIGRANTE      | Muy de acuerdo      | 11                                     | 13     | 15      | 12   | 4      | 9     | 12   | 24   | 8              | 10         | 10    |
|  | Bastante de acuerdo | 25                                     | 23     | 32      | 26   | 15     | 20    | 24   | 6    | 16             | 20         | 33    |
|  | Poco de acuerdo     | 26                                     | 27     | 24      | 23   | 29     | 25    | 30   | 0    | 46             | 29         | 24    |
|  | Nada de acuerdo     | 33                                     | 34     | 25      | 36   | 49     | 41    | 34   | 70   | 26             | 37         | 24    |
|  | Ns/Nc               | 5                                      | 3      | 4       | 3    | 2      | 4     | 0    | 0    | 3              | 4          | 9     |
| LA VIOLENCIA QUE SUFREN LAS MUJERES ES UN PROBLEMA SOCIAL GRAVE                            | Muy de acuerdo      | 79                                     | 86     | 80      | 79   | 90     | 89    | 92   | 100  | 82             | 78         | 71    |
|  | Bastante de acuerdo | 16                                     | 12     | 16      | 16   | 8      | 10    | 8    | 0    | 16             | 17         | 21    |
|  | Poco de acuerdo     | 2                                      | 1      | 2       | 2    | 0      | 0     | 0    | 0    | 0              | 2          | 3     |
|  | Nada de acuerdo     | 1                                      | 0      | 1       | 1    | 0      | 0     | 0    | 0    | 0              | 1          | 1     |
|  | Ns/Nc               | 2                                      | 1      | 1       | 3    | 2      | 1     | 0    | 0    | 1              | 2          | 4     |
| Porcentajes verticales   |                     | 100                                    | 100    | 100     | 100  | 100    | 100   | 100  | 100  | 100            | 100        | 100   |
| n (Absolutos sin ponderar)   |                     | (2254)                                 | (272)  | (357)   | (86) | (47)   | (348) | (37) | (10) | (110)          | (501)      | (486) |

Los datos correspondientes a votantes de ARALAR, EB Y UPD han de leerse con suma cautela debido al escaso número de efectivos recogidos en tales categorías

## 4.6. - Población inmigrante

### 4.6.1 Diferencias entre personas inmigrantes y autóctonas

¿Y CREE UD. QUE, ACTUALMENTE, LA SITUACIÓN DE LAS PERSONAS INMIGRANTES DE OTROS PAÍSES EN EL PAÍS VASCO ES MEJOR, IGUAL O PEOR QUE LA DE LAS PERSONAS DE AQUÍ, EN LOS SIGUIENTES ASPECTOS?

|  |                            | TERRITORIO |       |         | SEXO     |        | GRUPOS DE EDAD |       |       |       |       |
|--|----------------------------|------------|-------|---------|----------|--------|----------------|-------|-------|-------|-------|
|  |                            | TOTALES    | Araba | Bizkaia | Gipuzkoa | Varón  | Mujer          | 18-29 | 30-45 | 46-64 | >=65  |
| LOS SALARIOS                               | Mejor                      | 7          | 8     | 8       | 4        | 7      | 7              | 7     | 6     | 8     | 7     |
|  | Igual                      | 20         | 25    | 22      | 13       | 19     | 21             | 21    | 21    | 17    | 19    |
|  | Peor                       | 66         | 61    | 61      | 75       | 69     | 63             | 66    | 69    | 66    | 59    |
|  | Ns/Nc                      | 8          | 6     | 9       | 7        | 6      | 10             | 5     | 4     | 9     | 15    |
| LAS PERSPECTIVAS DE PROMOCIÓN PROFESIONAL  | Mejor                      | 7          | 6     | 8       | 6        | 7      | 7              | 6     | 6     | 8     | 7     |
|  | Igual                      | 20         | 28    | 22      | 14       | 19     | 21             | 19    | 19    | 20    | 24    |
|  | Peor                       | 64         | 59    | 60      | 72       | 67     | 61             | 68    | 69    | 62    | 54    |
|  | Ns/Nc                      | 9          | 7     | 10      | 8        | 7      | 11             | 8     | 5     | 10    | 15    |
| LAS OPORTUNIDADES PARA ENCONTRAR UN EMPLEO | Mejor                      | 15         | 15    | 16      | 13       | 16     | 15             | 16    | 14    | 16    | 14    |
|  | Igual                      | 27         | 25    | 31      | 21       | 27     | 27             | 27    | 26    | 26    | 29    |
|  | Peor                       | 51         | 56    | 44      | 60       | 52     | 50             | 51    | 56    | 52    | 44    |
|  | Ns/Nc                      | 7          | 4     | 8       | 6        | 6      | 8              | 6     | 4     | 6     | 13    |
| LA ESTABILIDAD EN EL PUESTO DE TRABAJO     | Mejor                      | 7          | 7     | 9       | 5        | 7      | 7              | 6     | 6     | 8     | 8     |
|  | Igual                      | 32         | 34    | 35      | 26       | 33     | 32             | 33    | 33    | 30    | 32    |
|  | Peor                       | 51         | 51    | 47      | 59       | 53     | 50             | 54    | 55    | 52    | 42    |
|  | Ns/Nc                      | 9          | 8     | 10      | 9        | 7      | 11             | 7     | 6     | 9     | 18    |
| EL ACCESO A LA EDUCACIÓN                   | Mejor                      | 13         | 19    | 15      | 8        | 13     | 14             | 12    | 14    | 15    | 11    |
|  | Igual                      | 69         | 69    | 66      | 73       | 69     | 69             | 70    | 70    | 67    | 66    |
|  | Peor                       | 13         | 10    | 13      | 14       | 14     | 12             | 15    | 12    | 12    | 13    |
|  | Ns/Nc                      | 5          | 2     | 6       | 6        | 4      | 6              | 3     | 4     | 5     | 10    |
| EL ACCESO A LA VIVIENDA                    | Mejor                      | 33         | 46    | 33      | 26       | 31     | 34             | 32    | 34    | 35    | 27    |
|  | Igual                      | 38         | 33    | 41      | 34       | 38     | 37             | 39    | 38    | 33    | 41    |
|  | Peor                       | 25         | 19    | 20      | 34       | 26     | 24             | 25    | 24    | 27    | 23    |
|  | Ns/Nc                      | 5          | 2     | 6       | 6        | 5      | 6              | 5     | 3     | 5     | 9     |
| EL ACCESO A LA SANIDAD                     | Mejor                      | 18         | 28    | 19      | 12       | 16     | 20             | 14    | 19    | 20    | 18    |
|  | Igual                      | 67         | 64    | 65      | 72       | 69     | 66             | 70    | 70    | 65    | 64    |
|  | Peor                       | 9          | 5     | 11      | 9        | 10     | 9              | 11    | 7     | 10    | 10    |
|  | Ns/Nc                      | 5          | 3     | 5       | 6        | 4      | 6              | 5     | 4     | 4     | 9     |
| EL ACCESO A LAS PRESTACIONES SOCIALES      | Mejor                      | 57         | 70    | 57      | 50       | 54     | 59             | 53    | 59    | 60    | 54    |
|  | Igual                      | 28         | 20    | 26      | 34       | 31     | 25             | 30    | 29    | 25    | 27    |
|  | Peor                       | 10         | 8     | 10      | 11       | 10     | 10             | 12    | 9     | 10    | 9     |
|  | Ns/Nc                      | 5          | 2     | 7       | 5        | 4      | 6              | 5     | 3     | 5     | 10    |
|  | Porcentajes verticales     | 100        | 100   | 100     | 100      | 100    | 100            | 100   | 100   | 100   | 100   |
|  | n (Absolutos sin ponderar) | (2254)     | (504) | (1134)  | (616)    | (1127) | (1127)         | (471) | (693) | (640) | (450) |

¿Y CREE UD. QUE, ACTUALMENTE, LA SITUACIÓN DE LAS PERSONAS INMIGRANTES DE OTROS PAÍSES EN EL PAÍS VASCO ES MEJOR, IGUAL O PEOR QUE LA DE LAS PERSONAS DE AQUÍ, EN LOS SIGUIENTES ASPECTOS?

|  |       | RECUERDO VOTO EN JUNTAS GENERALES 2011 |        |         |      |        |       |      |      |                |            |       |
|--|-------|--|--------|---------|------|--------|-------|------|------|----------------|------------|-------|
|  |       | TOTALES                                | PSE-EE | PNV/EAJ | PP   | ARALAR | BILDU | EB   | UPD  | Otros+ Blancos | Abstención | Ns/Nc |
| LOS SALARIOS                               | Mejor | 7                                      | 4      | 7       | 7    | 2      | 7     | 0    | 12   | 6              | 7          | 8     |
|  | Igual | 20                                     | 21     | 15      | 31   | 13     | 17    | 16   | 0    | 29             | 22         | 19    |
|  | Peor  | 66                                     | 68     | 72      | 51   | 85     | 73    | 80   | 88   | 61             | 64         | 60    |
|  | Ns/Nc | 8                                      | 7      | 5       | 11   | 0      | 4     | 4    | 0    | 4              | 7          | 14    |
| LAS PERSPECTIVAS DE PROMOCIÓN PROFESIONAL  | Mejor | 7                                      | 5      | 8       | 7    | 2      | 7     | 2    | 12   | 4              | 7          | 8     |
|  | Igual | 20                                     | 26     | 17      | 25   | 7      | 16    | 16   | 38   | 30             | 21         | 21    |
|  | Peor  | 64                                     | 62     | 67      | 60   | 87     | 72    | 78   | 50   | 61             | 63         | 56    |
|  | Ns/Nc | 9                                      | 7      | 9       | 8    | 4      | 5     | 4    | 0    | 5              | 9          | 15    |
| LAS OPORTUNIDADES PARA ENCONTRAR UN EMPLEO | Mejor | 15                                     | 14     | 17      | 17   | 8      | 12    | 10   | 12   | 15             | 16         | 16    |
|  | Igual | 27                                     | 30     | 25      | 28   | 19     | 29    | 21   | 6    | 41             | 30         | 23    |
|  | Peor  | 51                                     | 51     | 52      | 45   | 71     | 55    | 63   | 82   | 41             | 49         | 50    |
|  | Ns/Nc | 7                                      | 6      | 6       | 11   | 2      | 3     | 6    | 0    | 3              | 5          | 12    |
| LA ESTABILIDAD EN EL PUESTO DE TRABAJO     | Mejor | 7                                      | 9      | 8       | 5    | 0      | 7     | 0    | 12   | 7              | 6          | 9     |
|  | Igual | 32                                     | 37     | 28      | 43   | 19     | 29    | 22   | 6    | 48             | 36         | 28    |
|  | Peor  | 51                                     | 48     | 56      | 35   | 74     | 59    | 65   | 50   | 40             | 51         | 49    |
|  | Ns/Nc | 9                                      | 5      | 8       | 17   | 6      | 5     | 13   | 32   | 6              | 7          | 15    |
| EL ACCESO A LA EDUCACIÓN                   | Mejor | 13                                     | 11     | 16      | 17   | 4      | 10    | 12   | 18   | 12             | 13         | 14    |
|  | Igual | 69                                     | 75     | 66      | 62   | 73     | 71    | 64   | 70   | 82             | 70         | 66    |
|  | Peor  | 13                                     | 11     | 14      | 14   | 23     | 16    | 21   | 12   | 6              | 12         | 11    |
|  | Ns/Nc | 5                                      | 3      | 3       | 7    | 0      | 4     | 2    | 0    | 0              | 5          | 10    |
| EL ACCESO A LA VIVIENDA                    | Mejor | 33                                     | 33     | 40      | 33   | 17     | 28    | 22   | 18   | 31             | 33         | 31    |
|  | Igual | 38                                     | 42     | 35      | 40   | 34     | 30    | 27   | 53   | 51             | 39         | 39    |
|  | Peor  | 25                                     | 22     | 22      | 22   | 43     | 38    | 45   | 30   | 16             | 22         | 20    |
|  | Ns/Nc | 5                                      | 3      | 3       | 5    | 6      | 3     | 5    | 0    | 3              | 5          | 9     |
| EL ACCESO A LA SANIDAD                     | Mejor | 18                                     | 18     | 23      | 17   | 6      | 14    | 11   | 24   | 19             | 15         | 22    |
|  | Igual | 67                                     | 70     | 64      | 68   | 83     | 69    | 73   | 70   | 75             | 71         | 60    |
|  | Peor  | 9                                      | 9      | 11      | 9    | 8      | 14    | 13   | 6    | 3              | 8          | 9     |
|  | Ns/Nc | 5                                      | 3      | 2       | 6    | 2      | 4     | 3    | 0    | 3              | 6          | 9     |
| EL ACCESO A LAS PRESTACIONES SOCIALES      | Mejor | 57                                     | 53     | 67      | 61   | 48     | 54    | 52   | 50   | 63             | 51         | 59    |
|  | Igual | 28                                     | 33     | 21      | 24   | 38     | 28    | 28   | 38   | 30             | 34         | 22    |
|  | Peor  | 10                                     | 9      | 9       | 6    | 11     | 15    | 21   | 12   | 6              | 9          | 10    |
|  | Ns/Nc | 5                                      | 5      | 3       | 9    | 2      | 3     | 0    | 0    | 2              | 6          | 8     |
| Porcentajes verticales                     |       | 100                                    | 100    | 100     | 100  | 100    | 100   | 100  | 100  | 100            | 100        | 100   |
| n (Absolutos sin ponderar)                 |       | (2254)                                 | (272)  | (357)   | (86) | (47)   | (348) | (37) | (10) | (110)          | (501)      | (486) |

Los datos correspondientes a votantes de ARALAR, EB Y UPD han de leerse con suma cautela debido al escaso número de efectivos recogidos en tales categorías

## 4.6.2 Derechos de las personas inmigrantes de otros países

¿CREE UD. QUE LAS PERSONAS INMIGRANTES DE OTROS PAÍSES INSTALADAS EN EL PAÍS VASCO DE MANERA ESTABLE Y REGULAR DEBERÍAN TENER EL DERECHO DE...?

|   |                            | TERRITORIO |       |         | SEXO     |        | GRUPOS DE EDAD |       |       |       |       |
|---|----------------------------|------------|-------|---------|----------|--------|----------------|-------|-------|-------|-------|
|   |                            | TOTALES    | Araba | Bizkaia | Gipuzkoa | Varón  | Mujer          | 18-29 | 30-45 | 46-64 | >=65  |
| COBRAR EL SUBSIDIO SI SE QUEDAN EN PARO     | Sí                         | 82         | 84    | 80      | 86       | 83     | 81             | 83    | 86    | 82    | 77    |
|   | No                         | 13         | 12    | 16      | 8        | 12     | 14             | 13    | 12    | 14    | 14    |
|   | Ns/Nc                      | 5          | 4     | 4       | 6        | 5      | 5              | 4     | 3     | 5     | 9     |
| VOTAR EN LAS ELECCIONES MUNICIPALES         | Sí                         | 75         | 76    | 71      | 81       | 76     | 73             | 77    | 78    | 73    | 70    |
|   | No                         | 19         | 20    | 24      | 11       | 19     | 20             | 17    | 19    | 21    | 19    |
|   | Ns/Nc                      | 6          | 4     | 5       | 9        | 5      | 7              | 6     | 4     | 6     | 11    |
| OBTENER NACIONALIDAD ESPAÑOLA               | Sí                         | 74         | 77    | 72      | 76       | 74     | 73             | 76    | 75    | 74    | 68    |
|   | No                         | 18         | 16    | 22      | 13       | 18     | 18             | 16    | 18    | 18    | 20    |
|   | Ns/Nc                      | 8          | 7     | 7       | 11       | 8      | 9              | 8     | 6     | 8     | 12    |
| VOTAR EN LAS ELECCIONES AUTONÓMICAS         | Sí                         | 74         | 75    | 70      | 79       | 74     | 73             | 76    | 76    | 72    | 68    |
|   | No                         | 20         | 21    | 25      | 13       | 20     | 21             | 18    | 20    | 23    | 20    |
|   | Ns/Nc                      | 6          | 4     | 5       | 8        | 5      | 7              | 6     | 4     | 5     | 11    |
| VOTAR EN LAS ELECCIONES GENERALES           | Sí                         | 73         | 76    | 69      | 79       | 74     | 72             | 76    | 76    | 71    | 68    |
|   | No                         | 21         | 21    | 26      | 13       | 21     | 21             | 18    | 21    | 24    | 21    |
|   | Ns/Nc                      | 6          | 3     | 5       | 8        | 5      | 7              | 5     | 4     | 5     | 11    |
| TRAER A SU FAMILIA                          | Sí                         | 71         | 68    | 68      | 78       | 72     | 71             | 75    | 74    | 70    | 64    |
|   | No                         | 21         | 25    | 25      | 14       | 21     | 22             | 17    | 20    | 24    | 25    |
|   | Ns/Nc                      | 8          | 7     | 7       | 8        | 8      | 7              | 8     | 6     | 7     | 11    |
| CONSTRUIR LUGARES DE CULTO PARA SU RELIGIÓN | Sí                         | 54         | 43    | 53      | 59       | 56     | 52             | 58    | 58    | 53    | 43    |
|   | No                         | 36         | 44    | 38      | 29       | 34     | 37             | 32    | 34    | 36    | 41    |
|   | Ns/Nc                      | 11         | 12    | 9       | 12       | 10     | 11             | 10    | 8     | 11    | 16    |
|   | Porcentajes verticales     | 100        | 100   | 100     | 100      | 100    | 100            | 100   | 100   | 100   | 100   |
|   | n (Absolutos sin ponderar) | (2254)     | (504) | (1134)  | (616)    | (1127) | (1127)         | (471) | (693) | (640) | (450) |

¿CREE UD. QUE LAS PERSONAS INMIGRANTES DE OTROS PAÍSES INSTALADAS EN EL PAÍS VASCO DE MANERA ESTABLE Y REGULAR DEBERÍAN TENER EL DERECHO DE...?

|   |       | RECUERDO VOTO EN JUNTAS GENERALES 2011 |        |         |      |        |       |      |      |                |            |       |
|---|-------|--|--------|---------|------|--------|-------|------|------|----------------|------------|-------|
|   |       | TOTALES                                | PSE-EE | PNV/EAJ | PP   | ARALAR | BILDU | EB   | UPD  | Otros+ Blancos | Abstención | Ns/Nc |
| COBRAR EL SUBSIDIO SI SE QUEDAN EN PARO     | Sí    | 82                                     | 80     | 81      | 73   | 94     | 88    | 91   | 94   | 83             | 83         | 80    |
|   | No    | 13                                     | 15     | 15      | 19   | 4      | 9     | 9    | 6    | 12             | 13         | 13    |
|   | Ns/Nc | 5                                      | 4      | 4       | 8    | 2      | 3     | 0    | 0    | 5              | 4          | 7     |
| VOTAR EN LAS ELECCIONES MUNICIPALES         | Sí    | 75                                     | 74     | 71      | 63   | 94     | 82    | 77   | 76   | 82             | 77         | 70    |
|   | No    | 19                                     | 20     | 25      | 25   | 6      | 13    | 18   | 18   | 12             | 19         | 19    |
|   | Ns/Nc | 6                                      | 5      | 5       | 12   | 0      | 5     | 5    | 6    | 6              | 4          | 10    |
| OBTENER NACIONALIDAD ESPAÑOLA               | Sí    | 74                                     | 75     | 70      | 61   | 90     | 80    | 78   | 70   | 76             | 75         | 72    |
|   | No    | 18                                     | 18     | 24      | 25   | 6      | 14    | 17   | 12   | 16             | 17         | 17    |
|   | Ns/Nc | 8                                      | 6      | 6       | 14   | 4      | 6     | 5    | 18   | 9              | 8          | 11    |
| VOTAR EN LAS ELECCIONES AUTONÓMICAS         | Sí    | 74                                     | 73     | 69      | 61   | 94     | 81    | 75   | 76   | 80             | 77         | 69    |
|   | No    | 20                                     | 22     | 27      | 27   | 6      | 14    | 20   | 18   | 13             | 20         | 21    |
|   | Ns/Nc | 6                                      | 5      | 5       | 12   | 0      | 5     | 5    | 6    | 6              | 4          | 9     |
| VOTAR EN LAS ELECCIONES GENERALES           | Sí    | 73                                     | 72     | 68      | 60   | 94     | 81    | 75   | 76   | 80             | 77         | 68    |
|   | No    | 21                                     | 22     | 27      | 28   | 6      | 14    | 20   | 18   | 13             | 19         | 23    |
|   | Ns/Nc | 6                                      | 5      | 5       | 12   | 0      | 4     | 5    | 6    | 6              | 4          | 9     |
| TRAER A SU FAMILIA                          | Sí    | 71                                     | 68     | 67      | 56   | 87     | 79    | 86   | 70   | 58             | 75         | 68    |
|   | No    | 21                                     | 26     | 27      | 32   | 8      | 16    | 9    | 30   | 32             | 19         | 20    |
|   | Ns/Nc | 8                                      | 6      | 6       | 12   | 4      | 5     | 5    | 0    | 10             | 6          | 11    |
| CONSTRUIR LUGARES DE CULTO PARA SU RELIGIÓN | Sí    | 54                                     | 51     | 50      | 33   | 92     | 65    | 68   | 24   | 52             | 56         | 49    |
|   | No    | 36                                     | 41     | 39      | 50   | 8      | 28    | 26   | 44   | 41             | 34         | 37    |
|   | Ns/Nc | 11                                     | 8      | 11      | 16   | 0      | 7     | 6    | 32   | 7              | 10         | 13    |
| Porcentajes verticales                      |       | 100                                    | 100    | 100     | 100  | 100    | 100   | 100  | 100  | 100            | 100        | 100   |
| n (Absolutos sin ponderar)                  |       | (2254)                                 | (272)  | (357)   | (86) | (47)   | (348) | (37) | (10) | (110)          | (501)      | (486) |

Los datos correspondientes a votantes de ARALAR, EB Y UPD han de leerse con suma cautela debido al escaso número de efectivos recogidos en tales categorías

## 5 - Actitudes y valores políticos

### 5.1. - Interés por la política

|  |                            | TERRITORIO |       |         | SEXO     |        | GRUPOS DE EDAD |       |       |       |       |
|--|----------------------------|------------|-------|---------|----------|--------|----------------|-------|-------|-------|-------|
|  |                            | TOTALES    | Araba | Bizkaia | Gipuzkoa | Varón  | Mujer          | 18-29 | 30-45 | 46-64 | >=65  |
| EN GENERAL, ¿EN QUÉ MEDIDA ESTÁ UD. INTERESADO/A EN LA POLÍTICA? | Muy interesado/a           | 7          | 5     | 6       | 9        | 8      | 5              | 6     | 8     | 7     | 6     |
|  | Bastante interesado/a      | 19         | 20    | 18      | 20       | 23     | 15             | 18    | 19    | 22    | 17    |
|  | Poco interesado/a          | 37         | 39    | 39      | 35       | 35     | 39             | 36    | 40    | 40    | 31    |
|  | Nada interesado/a          | 36         | 35    | 36      | 35       | 32     | 39             | 38    | 32    | 31    | 45    |
|  | Ns/Nc                      | 1          | 1     | 1       | 1        | 1      | 1              | 1     | 1     | 0     | 1     |
|  | Porcentajes verticales     | 100        | 100   | 100     | 100      | 100    | 100            | 100   | 100   | 100   | 100   |
|  | n (Absolutos sin ponderar) | (2254)     | (504) | (1134)  | (616)    | (1127) | (1127)         | (471) | (693) | (640) | (450) |

|  |                            | RECUERDO VOTO EN JUNTAS GENERALES 2011 |        |         |      |        |       |      |      |                |            |       |
|--|----------------------------|--|--------|---------|------|--------|-------|------|------|----------------|------------|-------|
|  |                            | TOTALES                                | PSE-EE | PNV/EAJ | PP   | ARALAR | BILDU | EB   | UPD  | Otros+ Blancos | Abstención | Ns/Nc |
| EN GENERAL, ¿EN QUÉ MEDIDA ESTÁ UD. INTERESADO/A EN LA POLÍTICA? | Muy interesado/a           | 7                                      | 5      | 6       | 4    | 15     | 19    | 17   | 12   | 8              | 3          | 4     |
|  | Bastante interesado/a      | 19                                     | 24     | 20      | 24   | 54     | 36    | 32   | 6    | 12             | 9          | 15    |
|  | Poco interesado/a          | 37                                     | 40     | 47      | 50   | 23     | 33    | 38   | 50   | 50             | 33         | 35    |
|  | Nada interesado/a          | 36                                     | 30     | 26      | 22   | 9      | 12    | 13   | 32   | 30             | 54         | 44    |
|  | Ns/Nc                      | 1                                      | 1      | 1       | 0    | 0      | 0     | 0    | 0    | 0              | 1          | 2     |
|  | Porcentajes verticales     | 100                                    | 100    | 100     | 100  | 100    | 100   | 100  | 100  | 100            | 100        | 100   |
|  | n (Absolutos sin ponderar) | (2254)                                 | (272)  | (357)   | (86) | (47)   | (348) | (37) | (10) | (110)          | (501)      | (486) |

Los datos correspondientes a votantes de ARALAR, EB Y UPD han de leerse con suma cautela debido al escaso número de efectivos recogidos en tales categorías



## 5.2. - Definición ideológica

|  | TOTALES | TERRITORIO |         |          | SEXO   |        | GRUPOS DE EDAD |       |       |       |
|--|---------|------------|---------|----------|--------|--------|----------------|-------|-------|-------|
|  |         | Araba      | Bizkaia | Gipuzkoa | Varón  | Mujer  | 18-29          | 30-45 | 46-64 | >=65  |
| ¿CÓMO SE DEFINIRÍA EN POLÍTICA SEGÚN LA SIGUIENTE CLASIFICACIÓN? |         |            |         |          |        |        |                |       |       |       |
| Nacionalista vasco/a o abertzale                                 | 26      | 20         | 25      | 30       | 28     | 25     | 27             | 25    | 30    | 23    |
| Apolítico/a *  | 17      | 15         | 18      | 16       | 17     | 17     | 19             | 18    | 18    | 13    |
| Ecologista   | 15      | 19         | 15      | 14       | 16     | 15     | 19             | 19    | 17    | 5     |
| Liberal  | 15      | 17         | 16      | 12       | 16     | 14     | 21             | 16    | 14    | 6     |
| Socialista   | 14      | 14         | 16      | 10       | 15     | 13     | 12             | 12    | 14    | 17    |
| Progresista  | 9       | 9          | 7       | 11       | 11     | 7      | 8              | 9     | 12    | 4     |
| Conservador/a  | 7       | 11         | 7       | 6        | 7      | 8      | 6              | 7     | 6     | 12    |
| Feminista  | 7       | 5          | 7       | 8        | 1      | 14     | 10             | 9     | 7     | 2     |
| Demócrata cristiano/a  | 7       | 8          | 6       | 7        | 6      | 7      | 3              | 5     | 5     | 15    |
| Socialdemócrata  | 6       | 10         | 5       | 7        | 7      | 6      | 3              | 7     | 8     | 7     |
| Comunista  | 3       | 4          | 2       | 3        | 4      | 2      | 3              | 2     | 4     | 1     |
| Otra respuesta   | 1       | 0          | 1       | 1        | 1      | 1      | 1              | 1     | 2     | 1     |
| Ns/Nc  | 15      | 14         | 15      | 16       | 13     | 17     | 13             | 15    | 11    | 24    |
| n (Absolutos sin ponderar)                                       | (2254)  | (504)      | (1134)  | (616)    | (1127) | (1127) | (471)          | (693) | (640) | (450) |

\* Esa opción de respuesta no se leyó a los y las encuestados/as.

Los porcentajes no suman 100 porque se podían dar dos respuestas

|  |                                  | RECUERDO VOTO EN JUNTAS GENERALES 2011 |        |         |      |        |       |      |      |                   |                 |       |
|--|----------------------------------|--|--------|---------|------|--------|-------|------|------|-------------------|-----------------|-------|
|  |                                  | TOTALES                                | PSE-EE | PNV/EAJ | PP   | ARALAR | BILDU | EB   | UPD  | Otros+<br>Blancos | Absten-<br>ción | Ns/Nc |
| ¿CÓMO SE DEFINIRÍA EN POLÍTICA<br>SEGÚN LA SIGUIENTE<br>CLASIFICACIÓN? | Nacionalista vasco/a o abertzale | 26                                     | 4      | 59      | 4    | 58     | 71    | 2    | 6    | 13                | 12              | 10    |
|  | Apolítico/a *                    | 17                                     | 6      | 10      | 3    | 0      | 2     | 3    | 0    | 17                | 32              | 22    |
|  | Ecologista                       | 15                                     | 8      | 14      | 8    | 24     | 15    | 48   | 32   | 47                | 19              | 10    |
|  | Liberal                          | 15                                     | 13     | 12      | 16   | 15     | 15    | 20   | 50   | 25                | 16              | 14    |
|  | Socialista                       | 14                                     | 61     | 9       | 2    | 13     | 19    | 25   | 0    | 12                | 9               | 7     |
|  | Progresista                      | 9                                      | 12     | 8       | 5    | 32     | 9     | 21   | 0    | 13                | 8               | 6     |
|  | Conservador/a                    | 7                                      | 6      | 6       | 43   | 2      | 1     | 0    | 0    | 5                 | 6               | 6     |
|  | Feminista                        | 7                                      | 7      | 6       | 5    | 11     | 12    | 10   | 0    | 15                | 7               | 5     |
|  | Demócrata cristiano/a            | 7                                      | 2      | 11      | 32   | 0      | 1     | 5    | 0    | 4                 | 3               | 7     |
|  | Socialdemócrata                  | 6                                      | 20     | 6       | 8    | 6      | 3     | 6    | 6    | 7                 | 5               | 5     |
|  | Comunista                        | 3                                      | 3      | 1       | 1    | 11     | 4     | 21   | 0    | 3                 | 2               | 1     |
|  | Otra respuesta                   | 1                                      | 1      | 1       | 0    | 0      | 2     | 3    | 0    | 2                 | 1               | 1     |
|  | Ns/Nc                            | 15                                     | 7      | 10      | 11   | 4      | 6     | 9    | 12   | 2                 | 16              | 31    |
| n (Absolutos sin ponderar)   |                                  | (2254)                                 | (272)  | (357)   | (86) | (47)   | (348) | (37) | (10) | (110)             | (501)           | (486) |

\* Esa opción de respuesta no se leyó a los y las encuestados/as

Los porcentajes no suman 100 porque se podían dar dos respuestas

Los datos correspondientes a votantes de ARALAR, EB Y UPD han de leerse con suma cautela debido al escaso número de efectivos recogidos en tales categorías

## 5.3. - Escala izquierda-derecha

|  | TERRITORIO |       |         | SEXO     |        | GRUPOS DE EDAD |       |       |       |       |
|--|------------|-------|---------|----------|--------|----------------|-------|-------|-------|-------|
|  | TOTALES    | Araba | Bizkaia | Gipuzkoa | Varón  | Mujer          | 18-29 | 30-45 | 46-64 | >=65  |
| CUANDO SE HABLA DE POLÍTICA NORMALMENTE SE UTILIZAN LAS EXPRESIONES IZQUIERDA Y DERECHA. EN UNA ESCALA DEL 0 AL 10, DONDE EL 0 ES LA EXTREMA IZQUIERDA Y EL 10 LA EXTREMA DERECHA, ¿EN QUÉ LUGAR SE COLOCARÍA UD.? | 4,2        | 4,5   | 4,3     | 4,0      | 4,2    | 4,3            | 3,9   | 4,3   | 4,0   | 4,8   |
|  | (1977)     | (442) | (974)   | (561)    | (1002) | (975)          | (403) | (617) | (569) | (388) |

Medias (0=extrema izquierda / 10=extrema derecha)

|  | RECUERDO VOTO EN JUNTAS GENERALES 2011 |        |         |      |        |       |      |      |                |            |       |
|--|--|--------|---------|------|--------|-------|------|------|----------------|------------|-------|
|  | TOTALES                                | PSE-EE | PNV/EAJ | PP   | ARALAR | BILDU | EB   | UPD  | Otros+ Blancos | Abstención | Ns/Nc |
| CUANDO SE HABLA DE POLÍTICA NORMALMENTE SE UTILIZAN LAS EXPRESIONES IZQUIERDA Y DERECHA. EN UNA ESCALA DEL 0 AL 10, DONDE EL 0 ES LA EXTREMA IZQUIERDA Y EL 10 LA EXTREMA DERECHA, ¿EN QUÉ LUGAR SE COLOCARÍA UD.? | 4,2                                    | 3,7    | 4,6     | 6,7  | 3,3    | 2,7   | 3,2  | 5,1  | 4,2            | 4,3        | 4,7   |
|  | (1977)                                 | (254)  | (334)   | (80) | (46)   | (340) | (35) | (10) | (105)          | (398)      | (375) |

Medias (0=extrema izquierda / 10=extrema derecha)

Los datos correspondientes a votantes de ARALAR, EB Y UPD han de leerse con suma cautela debido al escaso número de efectivos recogidos en tales categorías

## 5.4. - Escala nacionalismo

|   | TERRITORIO |       |         | SEXO     |        | GRUPOS DE EDAD |       |       |       |       |
|---|------------|-------|---------|----------|--------|----------------|-------|-------|-------|-------|
|   | TOTALES    | Araba | Bizkaia | Gipuzkoa | Varón  | Mujer          | 18-29 | 30-45 | 46-64 | >=65  |
| POR OTRA PARTE, EN REFERENCIA AL SENTIMIENTO NACIONALISTA VASCO O ABERTZALE, ¿PODRÍA DECIRME, POR FAVOR, DÓNDE SE COLOCARÍA UD. EN UNA ESCALA DE 0 A 10, EN LA QUE 0 SIGNIFICA NADA NACIONALISTA Y 10 MUY NACIONALISTA? | 5,3        | 4,5   | 5,3     | 5,7      | 5,3    | 5,2            | 5,4   | 5,3   | 5,4   | 5,1   |
|   | (1959)     | (446) | (972)   | (541)    | (1002) | (957)          | (412) | (616) | (550) | (381) |

Medias (0=nada nacionalista / 10=muy nacionalista)

|   | RECUERDO VOTO EN JUNTAS GENERALES 2011 |        |         |      |        |       |      |     |               |            |       |
|---|--|--------|---------|------|--------|-------|------|-----|---------------|------------|-------|
|   | TOTALES                                | PSE-EE | PNV/EAJ | PP   | ARALAR | BILDU | EB   | UPD | Otros+Blancos | Abstención | Ns/Nc |
| POR OTRA PARTE, EN REFERENCIA AL SENTIMIENTO NACIONALISTA VASCO O ABERTZALE, ¿PODRÍA DECIRME, POR FAVOR, DÓNDE SE COLOCARÍA UD. EN UNA ESCALA DE 0 A 10, EN LA QUE 0 SIGNIFICA NADA NACIONALISTA Y 10 MUY NACIONALISTA? | 5,3                                    | 3,5    | 6,7     | 2,4  | 7,0    | 7,6   | 4,3  | 3,6 | 4,2           | 4,8        | 4,8   |
|   | (1959)                                 | (248)  | (339)   | (81) | (46)   | (332) | (35) | (9) | (104)         | (417)      | (348) |

Medias (0=nada nacionalista / 10=muy nacionalista)

Los datos correspondientes a votantes de ARALAR, EB Y UPD han de leerse con suma cautela debido al escaso número de efectivos recogidos en tales categorías

## 5.5. - Ubicación de los partidos en escala izquierda-derecha y nacionalismo

### 5.5.1 Ubicación de los partidos en escala izquierda-derecha

| ESCALA IZQUIERDA-DERECHA   | TERRITORIO |       |         | SEXO     |       | GRUPOS DE EDAD |       |       |       |       |
|----------------------------|------------|-------|---------|----------|-------|----------------|-------|-------|-------|-------|
|                            | TOTALES    | Araba | Bizkaia | Gipuzkoa | Varón | Mujer          | 18-29 | 30-45 | 46-64 | >=65  |
| PSE-EE                     | 4,2        | 4,1   | 4,0     | 4,5      | 4,3   | 4,2            | 4,3   | 4,2   | 4,3   | 3,9   |
| n (Absolutos sin ponderar) | (1861)     | (433) | (921)   | (507)    | (963) | (898)          | (372) | (588) | (554) | (347) |
| PNV/EAJ                    | 6,0        | 5,9   | 6,0     | 6,1      | 6,1   | 5,9            | 6,0   | 5,9   | 6,1   | 6,0   |
| n (Absolutos sin ponderar) | (1839)     | (425) | (912)   | (502)    | (959) | (880)          | (365) | (578) | (554) | (342) |
| PP                         | 8,1        | 8,2   | 8,0     | 8,3      | 8,1   | 8,1            | 8,2   | 8,0   | 8,2   | 8,1   |
| n (Absolutos sin ponderar) | (1871)     | (434) | (928)   | (509)    | (964) | (907)          | (379) | (588) | (551) | (353) |
| ARALAR                     | 3,2        | 3,2   | 3,1     | 3,3      | 3,2   | 3,2            | 3,2   | 3,1   | 3,2   | 3,3   |
| n (Absolutos sin ponderar) | (1616)     | (356) | (792)   | (468)    | (859) | (757)          | (318) | (529) | (497) | (272) |
| BILDU                      | 2,2        | 2,2   | 2,1     | 2,4      | 2,3   | 2,1            | 2,1   | 2,3   | 2,2   | 2,3   |
| n (Absolutos sin ponderar) | (1743)     | (385) | (869)   | (489)    | (919) | (824)          | (351) | (559) | (528) | (305) |
| EB                         | 3,2        | 3,2   | 3,1     | 3,2      | 3,2   | 3,1            | 3,1   | 3,1   | 3,3   | 3,2   |
| n (Absolutos sin ponderar) | (1704)     | (379) | (848)   | (477)    | (900) | (804)          | (342) | (546) | (521) | (295) |
| UPD                        | 6,2        | 6,1   | 5,8     | 6,9      | 6,3   | 6,1            | 6,3   | 6,1   | 6,3   | 6,2   |
| n (Absolutos sin ponderar) | (1481)     | (334) | (744)   | (403)    | (796) | (685)          | (274) | (481) | (472) | (254) |

Medias (0=extrema izquierda /10=extrema derecha)

| ESCALA IZQUIERDA-DERECHA   | RECUERDO VOTO EN JUNTAS GENERALES 2011 |        |         |      |        |       |      |     |                |            |       |
|----------------------------|--|--------|---------|------|--------|-------|------|-----|----------------|------------|-------|
|                            | TOTALES                                | PSE-EE | PNV/EAJ | PP   | ARALAR | BILDU | EB   | UPD | Otros+ Blancos | Abstención | Ns/Nc |
| PSE-EE                     | 4,2                                    | 3,5    | 4,1     | 3,5  | 5,1    | 5,1   | 5,0  | 3,6 | 3,9            | 4,2        | 4,1   |
| n (Absolutos sin ponderar) | (1861)                                 | (246)  | (310)   | (78) | (47)   | (325) | (37) | (9) | (101)          | (378)      | (330) |
| PNV/EAJ                    | 6,0                                    | 5,9    | 5,8     | 5,9  | 6,4    | 6,4   | 6,5  | 6,9 | 5,5            | 5,9        | 6,0   |
| n (Absolutos sin ponderar) | (1839)                                 | (240)  | (313)   | (77) | (47)   | (328) | (37) | (9) | (100)          | (362)      | (326) |
| PP                         | 8,1                                    | 8,2    | 8,1     | 7,6  | 8,8    | 8,8   | 8,8  | 5,9 | 7,8            | 8,0        | 7,8   |
| n (Absolutos sin ponderar) | (1871)                                 | (246)  | (314)   | (80) | (45)   | (328) | (37) | (9) | (101)          | (379)      | (332) |
| ARALAR                     | 3,2                                    | 3,1    | 3,3     | 2,5  | 2,8    | 3,2   | 3,8  | 3,1 | 3,5            | 3,2        | 3,3   |
| n (Absolutos sin ponderar) | (1616)                                 | (197)  | (285)   | (60) | (46)   | (311) | (29) | (9) | (96)           | (300)      | (283) |
| BILDU                      | 2,2                                    | 2,1    | 2,2     | 1,8  | 2,6    | 2,2   | 2,3  | 2,8 | 2,6            | 2,3        | 2,2   |
| n (Absolutos sin ponderar) | (1743)                                 | (216)  | (303)   | (72) | (47)   | (326) | (35) | (9) | (97)           | (338)      | (300) |
| EB                         | 3,2                                    | 3,1    | 3,1     | 2,7  | 2,9    | 3,4   | 3,5  | 4,9 | 3,7            | 3,1        | 3,2   |
| n (Absolutos sin ponderar) | (1704)                                 | (214)  | (296)   | (67) | (46)   | (318) | (37) | (9) | (98)           | (326)      | (293) |
| UPD                        | 6,2                                    | 5,2    | 6,3     | 5,4  | 7,7    | 7,5   | 6,8  | 4,6 | 5,9            | 6,1        | 5,6   |
| n (Absolutos sin ponderar) | (1481)                                 | (185)  | (255)   | (59) | (45)   | (285) | (30) | (9) | (87)           | (257)      | (269) |

Medias (0=extrema izquierda /10=extrema derecha)

Los datos correspondientes a votantes de ARALAR, EB Y UPD han de leerse con suma cautela debido al escaso número de efectivos recogidos en tales categorías

## 5.5.2 Ubicación de los partidos en escala nacionalismo

| ESCALA NACIONALISMO        | TERRITORIO |       |         | SEXO     |       | GRUPOS DE EDAD |       |       |       |       |
|----------------------------|------------|-------|---------|----------|-------|----------------|-------|-------|-------|-------|
|                            | TOTALES    | Araba | Bizkaia | Gipuzkoa | Varón | Mujer          | 18-29 | 30-45 | 46-64 | >=65  |
| PSE-EE                     | 2,4        | 3,1   | 2,0     | 2,7      | 2,3   | 2,5            | 2,5   | 2,3   | 2,2   | 2,4   |
| n (Absolutos sin ponderar) | (1819)     | (416) | (917)   | (486)    | (945) | (874)          | (375) | (576) | (537) | (331) |
| PNV/EAJ                    | 7,6        | 7,5   | 7,8     | 7,3      | 7,6   | 7,6            | 7,5   | 7,5   | 7,7   | 7,9   |
| n (Absolutos sin ponderar) | (1855)     | (426) | (939)   | (490)    | (965) | (890)          | (380) | (584) | (548) | (343) |
| PP                         | 1,7        | 2,8   | 1,4     | 1,9      | 1,7   | 1,8            | 1,9   | 1,6   | 1,7   | 1,8   |
| n (Absolutos sin ponderar) | (1813)     | (416) | (916)   | (481)    | (945) | (868)          | (371) | (572) | (536) | (334) |
| ARALAR                     | 6,9        | 6,8   | 6,9     | 7,0      | 7,1   | 6,7            | 6,8   | 7,0   | 6,9   | 6,8   |
| n (Absolutos sin ponderar) | (1644)     | (359) | (825)   | (460)    | (873) | (771)          | (336) | (538) | (494) | (276) |
| BILDU                      | 8,1        | 8,3   | 8,2     | 8,0      | 8,3   | 8,0            | 8,2   | 8,1   | 8,2   | 7,9   |
| n (Absolutos sin ponderar) | (1767)     | (401) | (894)   | (472)    | (927) | (840)          | (368) | (562) | (525) | (312) |
| EB                         | 5,1        | 5,4   | 4,8     | 5,3      | 5,1   | 5,0            | 5,2   | 5,1   | 4,9   | 5,0   |
| n (Absolutos sin ponderar) | (1651)     | (362) | (842)   | (447)    | (882) | (769)          | (338) | (528) | (503) | (282) |
| UPD                        | 2,3        | 3,1   | 2,1     | 2,3      | 2,2   | 2,5            | 2,4   | 2,4   | 2,2   | 2,3   |
| n (Absolutos sin ponderar) | (1505)     | (341) | (764)   | (400)    | (810) | (695)          | (278) | (495) | (472) | (260) |

Medias (0=nada nacionalista /10=muy nacionalista)

| ESCALA NACIONALISMO        | RECUERDO VOTO EN JUNTAS GENERALES 2011 |        |         |      |        |       |      |     |                |            |       |
|----------------------------|--|--------|---------|------|--------|-------|------|-----|----------------|------------|-------|
|                            | TOTALES                                | PSE-EE | PNV/EAJ | PP   | ARALAR | BILDU | EB   | UPD | Otros+ Blancos | Abstención | Ns/Nc |
| PSE-EE                     | 2,4                                    | 2,4    | 2,0     | 2,8  | 2,1    | 1,7   | 2,7  | 1,9 | 3,3            | 2,7        | 2,6   |
| n (Absolutos sin ponderar) | (1819)                                 | (237)  | (318)   | (75) | (46)   | (321) | (36) | (9) | (100)          | (370)      | (307) |
| PNV/EAJ                    | 7,6                                    | 7,8    | 8,3     | 7,7  | 7,6    | 7,0   | 8,2  | 8,5 | 8,0            | 7,6        | 7,4   |
| n (Absolutos sin ponderar) | (1855)                                 | (243)  | (325)   | (80) | (46)   | (326) | (36) | (9) | (99)           | (378)      | (313) |
| PP                         | 1,7                                    | 2,0    | 1,2     | 2,2  | 1,5    | 1,3   | 1,5  | 3,3 | 2,5            | 2,0        | 1,9   |
| n (Absolutos sin ponderar) | (1813)                                 | (241)  | (313)   | (78) | (46)   | (323) | (35) | (9) | (98)           | (367)      | (303) |
| ARALAR                     | 6,9                                    | 6,8    | 6,9     | 7,0  | 7,8    | 7,0   | 7,4  | 6,6 | 7,3            | 6,8        | 6,7   |
| n (Absolutos sin ponderar) | (1644)                                 | (205)  | (300)   | (64) | (44)   | (310) | (32) | (9) | (98)           | (311)      | (271) |
| BILDU                      | 8,1                                    | 8,1    | 8,3     | 7,8  | 8,7    | 8,6   | 8,5  | 9,6 | 8,5            | 7,9        | 7,9   |
| n (Absolutos sin ponderar) | (1767)                                 | (222)  | (314)   | (76) | (46)   | (319) | (35) | (9) | (100)          | (350)      | (296) |
| EB                         | 5,1                                    | 5,1    | 4,8     | 5,0  | 5,1    | 4,6   | 4,7  | 4,4 | 6,0            | 5,1        | 5,6   |
| n (Absolutos sin ponderar) | (1651)                                 | (211)  | (302)   | (66) | (44)   | (308) | (34) | (8) | (96)           | (315)      | (267) |
| UPD                        | 2,3                                    | 2,9    | 2,0     | 2,2  | 1,6    | 1,5   | 1,9  | 2,6 | 4,4            | 2,8        | 2,3   |
| n (Absolutos sin ponderar) | (1505)                                 | (195)  | (272)   | (66) | (43)   | (285) | (28) | (9) | (90)           | (264)      | (253) |

Medias (0=nada nacionalista /10=muy nacionalista)

Los datos correspondientes a votantes de ARALAR, EB Y UPD han de leerse con suma cautela debido al escaso número de efectivos recogidos en tales categorías



## 5.6. - Simpatía hacia los partidos políticos

| SIMPATÍA                   | TERRITORIO |       |         | SEXO     |        | GRUPOS DE EDAD |       |       |       |       |
|----------------------------|------------|-------|---------|----------|--------|----------------|-------|-------|-------|-------|
|                            | TOTALES    | Araba | Bizkaia | Gipuzkoa | Varón  | Mujer          | 18-29 | 30-45 | 46-64 | >=65  |
| PSE-EE                     | 3,2        | 3,2   | 3,1     | 3,3      | 3,0    | 3,3            | 2,8   | 2,9   | 3,2   | 4,1   |
| n (Absolutos sin ponderar) | (2020)     | (476) | (1001)  | (543)    | (1040) | (980)          | (421) | (630) | (577) | (392) |
| PNV/EAJ                    | 4,1        | 3,5   | 4,2     | 4,2      | 4,0    | 4,2            | 3,5   | 3,8   | 4,2   | 5,1   |
| n (Absolutos sin ponderar) | (2005)     | (471) | (994)   | (540)    | (1034) | (971)          | (416) | (626) | (576) | (387) |
| PP                         | 2,1        | 2,5   | 2,0     | 2,0      | 2,1    | 2,1            | 1,8   | 1,9   | 1,8   | 3,1   |
| n (Absolutos sin ponderar) | (2010)     | (478) | (992)   | (540)    | (1038) | (972)          | (418) | (629) | (575) | (388) |
| ARALAR                     | 3,1        | 2,7   | 2,8     | 3,8      | 3,2    | 3,0            | 2,9   | 3,0   | 3,4   | 3,1   |
| n (Absolutos sin ponderar) | (1845)     | (417) | (921)   | (507)    | (982)  | (863)          | (382) | (586) | (549) | (328) |
| BILDU                      | 3,7        | 3,2   | 3,3     | 4,5      | 3,8    | 3,6            | 4,1   | 3,5   | 3,7   | 3,4   |
| n (Absolutos sin ponderar) | (1906)     | (438) | (945)   | (523)    | (1001) | (905)          | (402) | (606) | (556) | (342) |
| EB                         | 2,9        | 2,8   | 2,6     | 3,4      | 2,9    | 2,8            | 2,8   | 2,7   | 3,0   | 3,1   |
| n (Absolutos sin ponderar) | (1853)     | (419) | (936)   | (498)    | (978)  | (875)          | (383) | (592) | (551) | (327) |
| UPD                        | 1,7        | 1,9   | 1,6     | 1,7      | 1,6    | 1,7            | 1,5   | 1,4   | 1,6   | 2,4   |
| n (Absolutos sin ponderar) | (1754)     | (405) | (894)   | (455)    | (932)  | (822)          | (353) | (568) | (527) | (306) |
| Medias (0-10)              |            |       |         |          |        |                |       |       |       |       |

| SIMPATÍA                   | RECUERDO VOTO EN JUNTAS GENERALES 2011 |        |         |      |        |       |      |     |                |            |       |
|----------------------------|--|--------|---------|------|--------|-------|------|-----|----------------|------------|-------|
|                            | TOTALES                                | PSE-EE | PNV/EAJ | PP   | ARALAR | BILDU | EB   | UPD | Otros+ Blancos | Abstención | Ns/Nc |
| PSE-EE                     | 3,2                                    | 6,5    | 3,1     | 3,4  | 2,5    | 1,9   | 4,5  | 3,9 | 2,8            | 3,0        | 3,1   |
| n (Absolutos sin ponderar) | (2020)                                 | (267)  | (348)   | (83) | (47)   | (341) | (36) | (9) | (106)          | (444)      | (339) |
| PNV/EAJ                    | 4,1                                    | 4,1    | 6,8     | 3,6  | 3,8    | 3,6   | 4,0  | 3,8 | 2,9            | 3,3        | 3,8   |
| n (Absolutos sin ponderar) | (2005)                                 | (266)  | (348)   | (83) | (47)   | (340) | (36) | (9) | (106)          | (435)      | (335) |
| PP                         | 2,1                                    | 2,0    | 2,1     | 7,0  | 0,8    | 0,5   | 1,6  | 2,3 | 1,7            | 1,8        | 2,4   |
| n (Absolutos sin ponderar) | (2010)                                 | (263)  | (348)   | (83) | (47)   | (341) | (36) | (9) | (105)          | (442)      | (336) |
| ARALAR                     | 3,1                                    | 2,3    | 3,5     | 1,7  | 5,5    | 4,7   | 4,2  | 2,0 | 2,8            | 2,4        | 2,9   |
| n (Absolutos sin ponderar) | (1845)                                 | (236)  | (330)   | (73) | (46)   | (334) | (32) | (9) | (101)          | (388)      | (296) |
| BILDU                      | 3,7                                    | 2,0    | 3,5     | 1,0  | 5,0    | 7,6   | 3,5  | 2,6 | 2,6            | 2,9        | 3,1   |
| n (Absolutos sin ponderar) | (1906)                                 | (247)  | (338)   | (77) | (47)   | (339) | (35) | (9) | (102)          | (413)      | (299) |
| EB                         | 2,9                                    | 2,7    | 3,1     | 2,0  | 4,1    | 3,6   | 5,9  | 3,0 | 2,7            | 2,4        | 2,6   |
| n (Absolutos sin ponderar) | (1853)                                 | (245)  | (331)   | (71) | (47)   | (332) | (36) | (9) | (98)           | (391)      | (293) |
| UPD                        | 1,7                                    | 2,3    | 1,6     | 3,1  | 0,8    | 0,8   | 1,4  | 5,7 | 1,9            | 1,5        | 2,0   |
| n (Absolutos sin ponderar) | (1754)                                 | (229)  | (319)   | (73) | (46)   | (315) | (30) | (9) | (97)           | (361)      | (275) |

Medias (0-10)

Los datos correspondientes a votantes de ARALAR, EB Y UPD han de leerse con suma cautela debido al escaso número de efectivos recogidos en tales categorías

## 5.7. - Proximidad a algún partido político

|  |                            | TERRITORIO |       |         | SEXO     |        | GRUPOS DE EDAD |       |       |       |       |
|--|----------------------------|------------|-------|---------|----------|--------|----------------|-------|-------|-------|-------|
|  |                            | TOTALES    | Araba | Bizkaia | Gipuzkoa | Varón  | Mujer          | 18-29 | 30-45 | 46-64 | >=65  |
| ¿SE SIENTE UD. PRÓXIMO/A A ALGÚN PARTIDO POLÍTICO? | Muy próximo/a              | 4          | 4     | 4       | 4        | 4      | 4              | 3     | 3     | 5     | 5     |
|  | Bastante próximo/a         | 10         | 9     | 9       | 11       | 10     | 9              | 8     | 9     | 10    | 11    |
|  | Algo próximo/a             | 17         | 17    | 17      | 16       | 16     | 17             | 18    | 16    | 17    | 18    |
|  | Poco próximo/a             | 18         | 20    | 18      | 17       | 17     | 19             | 17    | 16    | 20    | 19    |
|  | Nada próximo/a             | 50         | 49    | 50      | 51       | 51     | 49             | 52    | 55    | 47    | 45    |
|  | Ns/Nc                      | 2          | 1     | 2       | 1        | 2      | 1              | 2     | 1     | 1     | 2     |
|  | Porcentajes verticales     | 100        | 100   | 100     | 100      | 100    | 100            | 100   | 100   | 100   | 100   |
|  | n (Absolutos sin ponderar) | (2254)     | (504) | (1134)  | (616)    | (1127) | (1127)         | (471) | (693) | (640) | (450) |

|  |                            | RECUERDO VOTO EN JUNTAS GENERALES 2011 |        |         |      |        |       |      |      |               |            |       |
|--|----------------------------|--|--------|---------|------|--------|-------|------|------|---------------|------------|-------|
|  |                            | TOTALES                                | PSE-EE | PNV/EAJ | PP   | ARALAR | BILDU | EB   | UPD  | Otros+Blancos | Abstención | Ns/Nc |
| ¿SE SIENTE UD. PRÓXIMO/A A ALGÚN PARTIDO POLÍTICO? | Muy próximo/a              | 4                                      | 4      | 6       | 3    | 2      | 14    | 5    | 12   | 0             | 1          | 1     |
|  | Bastante próximo/a         | 10                                     | 12     | 13      | 12   | 28     | 24    | 14   | 0    | 1             | 2          | 6     |
|  | Algo próximo/a             | 17                                     | 23     | 24      | 24   | 19     | 26    | 21   | 6    | 10            | 10         | 11    |
|  | Poco próximo/a             | 18                                     | 22     | 25      | 16   | 13     | 17    | 32   | 18   | 23            | 14         | 16    |
|  | Nada próximo/a             | 50                                     | 39     | 31      | 44   | 38     | 19    | 27   | 65   | 66            | 71         | 62    |
|  | Ns/Nc                      | 2                                      | 1      | 0       | 1    | 0      | 0     | 0    | 0    | 1             | 1          | 4     |
|  | Porcentajes verticales     | 100                                    | 100    | 100     | 100  | 100    | 100   | 100  | 100  | 100           | 100        | 100   |
|  | n (Absolutos sin ponderar) | (2254)                                 | (272)  | (357)   | (86) | (47)   | (348) | (37) | (10) | (110)         | (501)      | (486) |

Los datos correspondientes a votantes de ARALAR, EB Y UPD han de leerse con suma cautela debido al escaso número de efectivos recogidos en tales categorías

## 5.8. - Conocimiento, valoración y aprobación

AHORA ME GUSTARÍA PREGUNTARLE POR ALGUNOS LÍDERES POLÍTICOS VASCOS. DÍGAME, POR FAVOR, SI LOS CONOCE O NO Y, EN CASO DE CONOCERLOS, CÓMO LOS VALORA UTILIZANDO UNA ESCALA DE 0 A 10 DONDE EL 0 ES LA VALORACIÓN MÍNIMA Y EL 10 LA VALORACIÓN MÁXIMA

| CONOCIMIENTO               | TERRITORIO |       |         | SEXO     |        | GRUPOS DE EDAD |       |       |       |       |
|----------------------------|------------|-------|---------|----------|--------|----------------|-------|-------|-------|-------|
|                            | TOTALES    | Araba | Bizkaia | Gipuzkoa | Varón  | Mujer          | 18-29 | 30-45 | 46-64 | >=65  |
| EL LEHENDAKARI PATXI LÓPEZ | 97         | 96    | 98      | 97       | 98     | 96             | 95    | 97    | 99    | 98    |
| IÑIGO URKULLU              | 79         | 71    | 79      | 82       | 83     | 75             | 67    | 80    | 87    | 79    |
| ANTONIO BASAGOITI          | 81         | 72    | 83      | 80       | 85     | 76             | 70    | 82    | 88    | 80    |
| AINZANE EZENARRO           | 45         | 38    | 44      | 49       | 51     | 39             | 34    | 49    | 56    | 36    |
| PELLO URIZAR               | 41         | 34    | 42      | 42       | 47     | 35             | 32    | 41    | 52    | 36    |
| MIKEL ARANA                | 36         | 32    | 36      | 37       | 43     | 28             | 29    | 35    | 47    | 30    |
| GORKA MANEIRO              | 24         | 20    | 26      | 23       | 30     | 18             | 17    | 24    | 32    | 20    |
| n (Absolutos sin ponderar) | (2254)     | (504) | (1134)  | (616)    | (1127) | (1127)         | (471) | (693) | (640) | (450) |

| CONOCIMIENTO               | RECUERDO VOTO EN JUNTAS GENERALES 2011 |        |         |      |        |       |      |      |               |            |       |
|----------------------------|--|--------|---------|------|--------|-------|------|------|---------------|------------|-------|
|                            | TOTALES                                | PSE-EE | PNV/EAJ | PP   | ARALAR | BILDU | EB   | UPD  | Otros+Blancos | Abstención | Ns/Nc |
| EL LEHENDAKARI PATXI LÓPEZ | 97                                     | 99     | 99      | 97   | 100    | 99    | 100  | 94   | 98            | 95         | 96    |
| IÑIGO URKULLU              | 79                                     | 83     | 90      | 77   | 98     | 93    | 90   | 100  | 84            | 66         | 76    |
| ANTONIO BASAGOITI          | 81                                     | 82     | 89      | 84   | 98     | 92    | 83   | 100  | 85            | 69         | 79    |
| AINZANE EZENARRO           | 45                                     | 36     | 50      | 36   | 77     | 74    | 56   | 41   | 47            | 33         | 41    |
| PELLO URIZAR               | 41                                     | 35     | 48      | 34   | 81     | 69    | 47   | 68   | 37            | 28         | 34    |
| MIKEL ARANA                | 36                                     | 30     | 44      | 29   | 81     | 58    | 46   | 41   | 34            | 26         | 29    |
| GORKA MANEIRO              | 24                                     | 19     | 30      | 24   | 50     | 44    | 16   | 41   | 23            | 17         | 18    |
| n (Absolutos sin ponderar) | (2254)                                 | (272)  | (357)   | (86) | (47)   | (348) | (37) | (10) | (110)         | (501)      | (486) |

Los datos correspondientes a votantes de ARALAR, EB Y UPD han de leerse con suma cautela debido al escaso número de efectivos recogidos en tales categorías

| VALORACIÓN                 | TERRITORIO |       |         | SEXO     |        | GRUPOS DE EDAD |       |       |       |       |
|----------------------------|------------|-------|---------|----------|--------|----------------|-------|-------|-------|-------|
|                            | TOTALES    | Araba | Bizkaia | Gipuzkoa | Varón  | Mujer          | 18-29 | 30-45 | 46-64 | >=65  |
| EL LEHENDAKARI PATXI LÓPEZ | 4,1        | 4,2   | 4,0     | 4,3      | 4,0    | 4,2            | 3,7   | 3,8   | 4,1   | 4,9   |
| n (Absolutos sin ponderar) | (2003)     | (471) | (1002)  | (530)    | (1052) | (951)          | (406) | (613) | (587) | (397) |
| IÑIGO URKULLU              | 4,4        | 4,0   | 4,4     | 4,6      | 4,3    | 4,5            | 3,8   | 4,0   | 4,6   | 5,3   |
| n (Absolutos sin ponderar) | (1633)     | (348) | (831)   | (454)    | (889)  | (744)          | (292) | (499) | (515) | (327) |
| ANTONIO BASAGOITI          | 3,0        | 3,3   | 3,0     | 2,8      | 2,9    | 3,1            | 2,7   | 2,6   | 2,9   | 3,8   |
| n (Absolutos sin ponderar) | (1673)     | (357) | (864)   | (452)    | (912)  | (761)          | (307) | (520) | (523) | (323) |
| AINTZANE EZENARRO          | 4,4        | 4,1   | 4,1     | 5,0      | 4,4    | 4,4            | 4,1   | 4,4   | 4,4   | 4,9   |
| n (Absolutos sin ponderar) | (944)      | (188) | (459)   | (297)    | (552)  | (392)          | (164) | (315) | (326) | (139) |
| PELLO URIZAR               | 4,5        | 3,9   | 4,3     | 5,1      | 4,5    | 4,5            | 4,3   | 4,5   | 4,7   | 4,4   |
| n (Absolutos sin ponderar) | (871)      | (167) | (448)   | (256)    | (520)  | (351)          | (149) | (277) | (298) | (147) |
| MIKEL ARANA                | 4,0        | 3,6   | 3,7     | 4,6      | 4,0    | 4,0            | 3,9   | 3,8   | 4,0   | 4,4   |
| n (Absolutos sin ponderar) | (753)      | (148) | (380)   | (225)    | (472)  | (281)          | (128) | (234) | (268) | (123) |
| GORKA MANEIRO              | 2,3        | 2,3   | 2,4     | 2,2      | 2,3    | 2,3            | 2,4   | 2,3   | 2,2   | 2,5   |
| n (Absolutos sin ponderar) | (512)      | (100) | (274)   | (138)    | (330)  | (182)          | (82)  | (155) | (185) | (90)  |

**Medias (0-10).** Cada político/a ha sido valorado únicamente por las y los ciudadanos que la/lo conocen

| VALORACIÓN                 | RECUERDO VOTO EN JUNTAS GENERALES 2011 |        |         |      |        |       |      |     |               |            |       |
|----------------------------|--|--------|---------|------|--------|-------|------|-----|---------------|------------|-------|
|                            | TOTALES                                | PSE-EE | PNV/EAJ | PP   | ARALAR | BILDU | EB   | UPD | Otros+Blancos | Abstención | Ns/Nc |
| EL LEHENDAKARI PATXI LÓPEZ | 4,1                                    | 6,5    | 3,9     | 5,1  | 2,8    | 2,4   | 5,2  | 5,2 | 3,9           | 4,2        | 4,3   |
| n (Absolutos sin ponderar) | (2003)                                 | (256)  | (345)   | (85) | (46)   | (336) | (36) | (9) | (106)         | (415)      | (369) |
| IÑIGO URKULLU              | 4,4                                    | 4,8    | 6,0     | 4,0  | 4,3    | 3,6   | 4,7  | 4,6 | 3,5           | 3,8        | 4,4   |
| n (Absolutos sin ponderar) | (1633)                                 | (210)  | (306)   | (66) | (45)   | (306) | (30) | (9) | (91)          | (285)      | (285) |
| ANTONIO BASAGOITI          | 3,0                                    | 3,8    | 2,8     | 6,5  | 1,9    | 1,3   | 2,6  | 4,5 | 3,1           | 2,8        | 3,3   |
| n (Absolutos sin ponderar) | (1673)                                 | (207)  | (305)   | (73) | (46)   | (309) | (30) | (9) | (92)          | (296)      | (306) |
| AINZANE EZENARRO           | 4,4                                    | 4,3    | 4,8     | 3,1  | 6,0    | 4,9   | 4,9  | 4,1 | 4,3           | 3,7        | 4,4   |
| n (Absolutos sin ponderar) | (944)                                  | (86)   | (172)   | (28) | (36)   | (245) | (19) | (7) | (47)          | (144)      | (160) |
| PELLO URIZAR               | 4,5                                    | 3,9    | 4,5     | 3,1  | 5,1    | 5,8   | 3,9  | 5,8 | 4,0           | 3,6        | 4,3   |
| n (Absolutos sin ponderar) | (871)                                  | (87)   | (167)   | (26) | (38)   | (228) | (17) | (8) | (39)          | (124)      | (137) |
| MIKEL ARANA                | 4,0                                    | 3,8    | 4,0     | 3,9  | 4,8    | 4,2   | 4,6  | 3,3 | 3,2           | 3,6        | 4,1   |
| n (Absolutos sin ponderar) | (753)                                  | (68)   | (149)   | (25) | (36)   | (188) | (15) | (7) | (36)          | (114)      | (115) |
| GORKA MANEIRO              | 2,3                                    | 2,7    | 2,6     | 2,9  | 1,9    | 1,7   | 2,0  | 3,1 | 2,7           | 2,2        | 3,0   |
| n (Absolutos sin ponderar) | (512)                                  | (47)   | (100)   | (19) | (22)   | (143) | (5)  | (7) | (23)          | (73)       | (73)  |

**Medias (0-10).** Cada político/a ha sido valorado únicamente por las y los ciudadanos que la/lo conocen

Los datos correspondientes a votantes de ARALAR, EB Y UPD han de leerse con suma cautela debido al escaso número de efectivos recogidos en tales categorías

| APROBACIÓN                 | TERRITORIO |       |         | SEXO     |        | GRUPOS DE EDAD |       |       |       |       |
|----------------------------|------------|-------|---------|----------|--------|----------------|-------|-------|-------|-------|
|                            | TOTALES    | Araba | Bizkaia | Gipuzkoa | Varón  | Mujer          | 18-29 | 30-45 | 46-64 | >=65  |
| EL LEHENDAKARI PATXI LÓPEZ | 43         | 49    | 41      | 44       | 43     | 43             | 40    | 39    | 44    | 52    |
| IÑIGO URKULLU              | 37         | 30    | 38      | 40       | 39     | 35             | 27    | 32    | 45    | 48    |
| ANTONIO BASAGOITI          | 22         | 25    | 23      | 20       | 23     | 22             | 16    | 20    | 25    | 30    |
| AINZANE EZENARRO           | 22         | 20    | 18      | 29       | 26     | 18             | 16    | 24    | 27    | 20    |
| PELLO URIZAR               | 21         | 15    | 19      | 27       | 25     | 17             | 16    | 20    | 28    | 17    |
| MIKEL ARANA                | 15         | 13    | 13      | 20       | 18     | 13             | 12    | 14    | 21    | 14    |
| GORKA MANEIRO              | 5          | 3     | 5       | 4        | 5      | 4              | 3     | 5     | 5     | 5     |
| n (Absolutos sin ponderar) | (2254)     | (504) | (1134)  | (616)    | (1127) | (1127)         | (471) | (693) | (640) | (450) |

| APROBACIÓN                 | RECUERDO VOTO EN JUNTAS GENERALES 2011 |        |         |      |        |       |      |      |                |            |       |
|----------------------------|--|--------|---------|------|--------|-------|------|------|----------------|------------|-------|
|                            | TOTALES                                | PSE-EE | PNV/EAJ | PP   | ARALAR | BILDU | EB   | UPD  | Otros+ Blancos | Abstención | Ns/Nc |
| EL LEHENDAKARI PATXI LÓPEZ | 43                                     | 78     | 43      | 64   | 27     | 16    | 57   | 65   | 40             | 44         | 41    |
| IÑIGO URKULLU              | 37                                     | 45     | 69      | 31   | 41     | 33    | 41   | 56   | 29             | 27         | 33    |
| ANTONIO BASAGOITI          | 22                                     | 32     | 22      | 66   | 9      | 9     | 19   | 70   | 20             | 17         | 22    |
| AINZANE EZENARRO           | 22                                     | 16     | 27      | 11   | 62     | 43    | 35   | 18   | 25             | 12         | 19    |
| PELLO URIZAR               | 21                                     | 15     | 24      | 10   | 53     | 50    | 22   | 56   | 16             | 10         | 16    |
| MIKEL ARANA                | 15                                     | 12     | 18      | 7    | 45     | 29    | 29   | 12   | 10             | 10         | 12    |
| GORKA MANEIRO              | 5                                      | 3      | 7       | 5    | 2      | 7     | 3    | 6    | 3              | 3          | 5     |
| n (Absolutos sin ponderar) | (2254)                                 | (272)  | (357)   | (86) | (47)   | (348) | (37) | (10) | (110)          | (501)      | (486) |

**APROBACIÓN:** % de personas del total de la población que asignan 5 o más puntos a cada líder político

Los datos correspondientes a votantes de ARALAR, EB Y UPD han de leerse con suma cautela debido al escaso número de efectivos recogidos en tales categorías

**DIPUTADOS GENERALES**

| CONOCIMIENTO               | SEXO    |       |       | GRUPOS DE EDAD |       |       |       |
|----------------------------|---------|-------|-------|----------------|-------|-------|-------|
|                            | TOTALES | Varón | Mujer | 18-29          | 30-45 | 46-64 | >=65  |
| MARTÍN GARITANO            | 51      | 60    | 42    | 45             | 51    | 62    | 45    |
| n (Absolutos sin ponderar) | (616)   | (308) | (308) | (128)          | (195) | (159) | (134) |
| JOSÉ LUIS BILBAO           | 58      | 66    | 50    | 42             | 62    | 70    | 56    |
| n (Absolutos sin ponderar) | (1134)  | (567) | (567) | (240)          | (347) | (324) | (223) |
| JAVIER DE ANDRÉS           | 38      | 44    | 33    | 28             | 38    | 46    | 38    |
| n (Absolutos sin ponderar) | (504)   | (252) | (252) | (103)          | (151) | (157) | (93)  |

| CONOCIMIENTO               | RECUERDO VOTO EN JUNTAS GENERALES 2011 |        |         |      |        |       |      |      |               |            |       |
|----------------------------|--|--------|---------|------|--------|-------|------|------|---------------|------------|-------|
|                            | TOTALES                                | PSE-EE | PNV/EAJ | PP   | ARALAR | BILDU | EB   | UPD  | Otros+Blancos | Abstención | Ns/Nc |
| MARTÍN GARITANO            | 51                                     | 42     | 57      | 25   | 90     | 73    | 54   | 50   | 36            | 41         | 48    |
| n (Absolutos sin ponderar) | (616)                                  | (53)   | (69)    | (8)  | (21)   | (159) | (13) | (2)  | (22)          | (138)      | (131) |
| JOSÉ LUIS BILBAO           | 58                                     | 59     | 73      | 58   | 86     | 77    | 78   | 88   | 73            | 44         | 49    |
| n (Absolutos sin ponderar) | (1134)                                 | (155)  | (217)   | (43) | (22)   | (125) | (18) | (8)  | (56)          | (212)      | (278) |
| JAVIER DE ANDRÉS           | 38                                     | 41     | 54      | 46   | 100    | 47    | 50   | 47   | 23            | 41         | 38    |
| n (Absolutos sin ponderar) | (504)                                  | (64)   | (71)    | (35) | (4)    | (64)  | (6)  | (32) | (151)         | (77)       | (504) |

En cada uno de los territorios se ha preguntado únicamente sobre el Diputado General de ese territorio: Martín Garitano en Gipuzkoa, José Luis Bilbao en Bizkaia y Javier de Andrés en Araba. Cada político ha sido valorado únicamente por las y los ciudadanos que lo conocen.

Los datos correspondientes a votantes de ARALAR, EB Y UPD han de leerse con suma cautela debido al escaso número de efectivos recogidos en tales categorías



| VALORACIÓN                 | SEXO    |       |       | GRUPOS DE EDAD |       |       |       |
|----------------------------|---------|-------|-------|----------------|-------|-------|-------|
|                            | TOTALES | Varón | Mujer | 18-29          | 30-45 | 46-64 | >=65  |
| MARTIN GARITANO            | 4,9     | 4,7   | 5,2   | 5,7            | 4,5   | 4,9   | 4,8   |
| n (Absolutos sin ponderar) | (298)   | (174) | (124) | (57)           | (94)  | (89)  | (58)  |
| JOSÉ LUIS BILBAO           | 4,3     | 4,2   | 4,5   | 3,6            | 4,2   | 4,5   | 4,9   |
| n (Absolutos sin ponderar) | (619)   | (365) | (254) | (97)           | (204) | (209) | (109) |
| JAVIER DE ANDRÉS           | 3,4     | 3,2   | 3,5   | 2,7            | 3,2   | 3,1   | 4,6   |
| n (Absolutos sin ponderar) | (182)   | (104) | (78)  | (25)           | (55)  | (69)  | (33)  |

| VALORACIÓN                 | RECUERDO VOTO EN JUNTAS GENERALES 2011 |        |         |      |        |       |      |      |               |            |       |
|----------------------------|--|--------|---------|------|--------|-------|------|------|---------------|------------|-------|
|                            | TOTALES                                | PSE-EE | PNV/EAJ | PP   | ARALAR | BILDU | EB   | UPD  | Otros+Blancos | Abstención | Ns/Nc |
| MARTIN GARITANO            | 4,9                                    | 3,5    | 4,1     | 4,5  | 5,1    | 6,5   | 3,5  | 4,0  | 3,9           | 4,0        | 4,7   |
| n (Absolutos sin ponderar) | (298)                                  | (19)   | (37)    | (2)  | (17)   | (113) | (6)  | (1)  | (8)           | (47)       | (48)  |
| JOSÉ LUIS BILBAO           | 4,3                                    | 4,2    | 5,4     | 4,4  | 4,6    | 4,1   | 4,2  | 3,4  | 2,7           | 3,6        | 4,2   |
| n (Absolutos sin ponderar) | (619)                                  | (78)   | (151)   | (25) | (19)   | (94)  | (13) | (7)  | (35)          | (84)       | (113) |
| JAVIER DE ANDRÉS           | 3,4                                    | 4,2    | 3,0     | 5,1  | 1,8    | 2,1   | ,5   | 3,6  | 3,4           | 3,8        | 3,4   |
| n (Absolutos sin ponderar) | (182)                                  | (25)   | (37)    | (16) | (4)    | (29)  | (2)  | (13) | (30)          | (26)       | (182) |

**Medias (0-10).** En cada uno de los territorios se ha preguntado únicamente sobre el Diputado General de ese territorio: Martín Garitano en Gipuzkoa, José Luis Bilbao en Bizkaia y Javier de Andrés en Araba. Cada político ha sido valorado únicamente por las y los ciudadanos que lo conocen.

Los datos correspondientes a votantes de ARALAR, EB Y UPD han de leerse con suma cautela debido al escaso número de efectivos recogidos en tales categorías

| APROBACIÓN                 | SEXO    |       | GRUPOS DE EDAD |       |       |       |       |
|----------------------------|---------|-------|----------------|-------|-------|-------|-------|
|                            | TOTALES | Varón | Mujer          | 18-29 | 30-45 | 46-64 | >=65  |
| MARTIN GARITANO            | 28      | 32    | 24             | 29    | 25    | 36    | 23    |
| n (Absolutos sin ponderar) | (616)   | (308) | (308)          | (128) | (195) | (159) | (134) |
| JOSÉ LUIS BILBAO           | 27      | 31    | 23             | 15    | 27    | 36    | 31    |
| n (Absolutos sin ponderar) | (1134)  | (567) | (567)          | (240) | (347) | (324) | (223) |
| JAVIER DE ANDRÉS           | 13      | 13    | 13             | 3     | 12    | 14    | 21    |
| n (Absolutos sin ponderar) | (504)   | (252) | (252)          | (103) | (151) | (157) | (93)  |

| APROBACIÓN                 | RECUERDO VOTO EN JUNTAS GENERALES 2011 |        |         |      |        |       |      |      |                |            |       |
|----------------------------|--|--------|---------|------|--------|-------|------|------|----------------|------------|-------|
|                            | TOTALES                                | PSE-EE | PNV/EAJ | PP   | ARALAR | BILDU | EB   | UPD  | Otros+ Blancos | Abstención | Ns/Nc |
| MARTIN GARITANO            | 28                                     | 11     | 30      | 13   | 48     | 60    | 23   | 0    | 14             | 15         | 25    |
| n (Absolutos sin ponderar) | (616)                                  | (53)   | (69)    | (8)  | (21)   | (159) | (13) | (2)  | (22)           | (138)      | (131) |
| JOSÉ LUIS BILBAO           | 27                                     | 26     | 47      | 26   | 36     | 39    | 39   | 50   | 9              | 14         | 22    |
| n (Absolutos sin ponderar) | (1134)                                 | (155)  | (217)   | (43) | (22)   | (125) | (18) | (8)  | (56)           | (212)      | (278) |
| JAVIER DE ANDRÉS           | 13                                     | 19     | 17      | 29   | 0      | 5     | 0    | 19   | 7              | 16         | 13    |
| n (Absolutos sin ponderar) | (504)                                  | (64)   | (71)    | (35) | (4)    | (64)  | (6)  | (32) | (151)          | (77)       | (504) |

**APROBACIÓN:** % de personas del total de la población que asignan 5 o más puntos a cada líder político.

En cada uno de los territorios se ha preguntado únicamente sobre el Diputado General de ese territorio: Martín Garitano en Gipuzkoa, José Luis Bilbao en Bizkaia y Javier de Andrés en Araba.

Los datos correspondientes a votantes de ARALAR, EB Y UPD han de leerse con suma cautela debido al escaso número de efectivos recogidos en tales categorías

