

Afiliaciones a la Seguridad Social en la C.A de Euskadi en el sector del Comercio y Reparación de vehículos

2º Trimestre 2022

<https://www.euskadi.eus/empleo-en-comercio-y-reparacion-de-vehiculos/web01-s2tumerk/es/>



Afiliaciones en el Sector del Comercio y Reparación de vehículos (2° Trimestre 2022)

Datos promedio del trimestre

Afiliación Actividad	Asalariados		Autónomos		Total	
	afiliaciones	var.Interanual (%)	afiliaciones	var.Interanual (%)	afiliaciones	var.Interanual (%)
▲						
⊕ 45 - Venta y reparación de vehículos de motor y motocicletas	9.634	-0,61 %	3.058	-2,62 %	12.692	-1,10 %
⊕ 46 - Comercio al por mayor e intermediarios del comercio, excepto de vehículos de motor y motocicletas	32.217	1,41 %	7.638	-2,70 %	39.855	0,60 %
⊕ 47 - Comercio al por menor, excepto de vehículos de motor y motocicletas	52.954	-1,69 %	28.324	-0,12 %	81.278	-1,15 %
Total	94.804	-0,54 %	39.020	-0,84 %	133.824	-0,63 %

Afiliaciones en el Sector del Comercio y Reparación de vehículos (2º Trimestre 2022) Evolución interanual

En el segundo trimestre de 2022 en las actividades del Sector del Comercio y Reparación de vehículos había un total de **133.824** afiliados en la Seguridad Social (el 14,2 % del total de afiliados en alta laboral de la C.A. de Euskadi). El nº de afiliaciones registró un ligero descenso del -0,6% (2º trimestre de 2022 respecto al 2º trimestre de 2021).

El sector del comercio tuvo un comportamiento semejante al de la economía vasca en su conjunto, donde las afiliaciones en ese mismo período sufrieron un ligero descenso de -0,4 %.

En el sector disminuyeron tanto los asalariados como los autónomos.

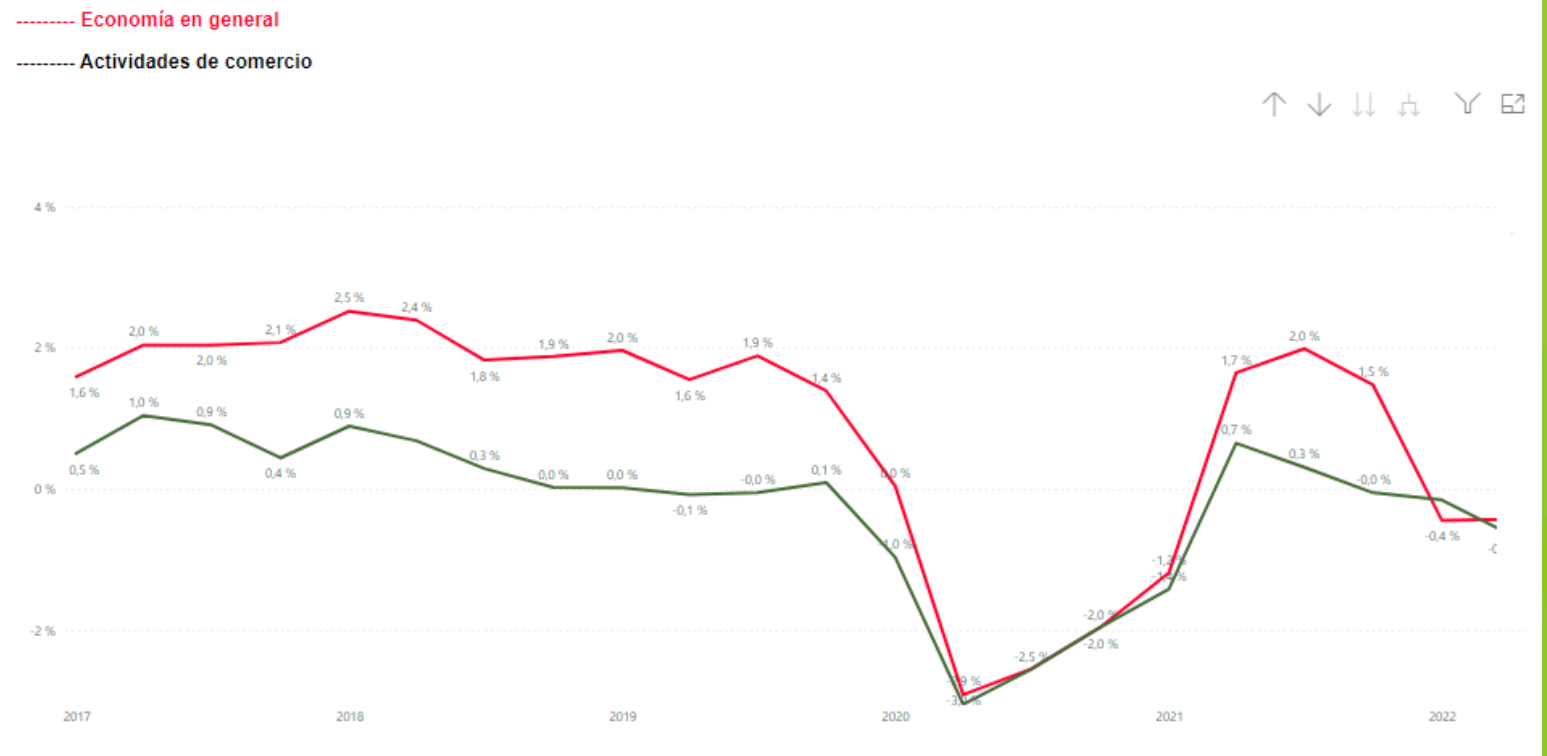

Afiliaciones en el Sector del Comercio y Reparación de vehículos (2º Trimestre 2022)

Análisis por Rama de Actividad

Distribución porcentual por Ramas de Actividad

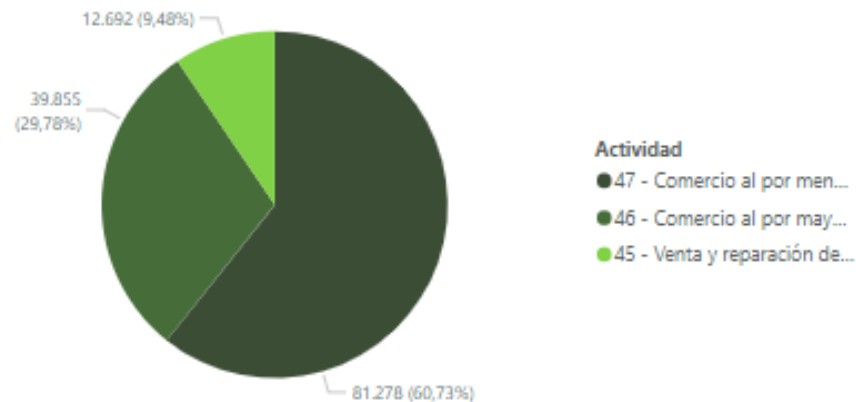

Variación interanual en cifras absolutas por Rama de Actividad. Δ 2T 2022 / 2T 2021

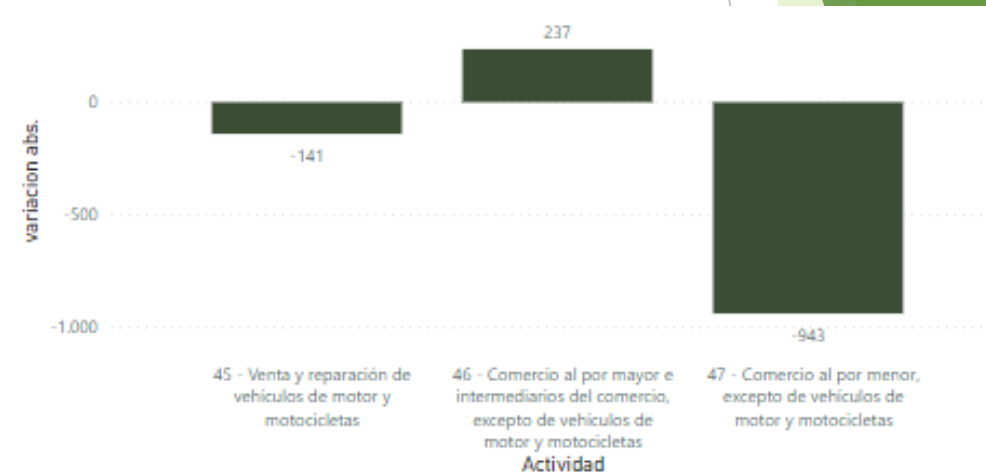

La afiliación en las actividades del sector en términos absolutos registró 847 afiliados menos (-0,6 %) que en el 2º trimestre de 2021. En Venta y reparación de vehículos se registró un descenso de 141 afiliaciones (-1,1%), en Comercio al por mayor 237 afiliaciones más (0,6 %) y por último, el Comercio al por menor ha tenido un descenso de 943 afiliados (-1,2%).

Afiliaciones en el Sector del Comercio y Reparación de vehículos (2º Trimestre 2022)

Análisis por sexo de las afiliaciones

Total del sector

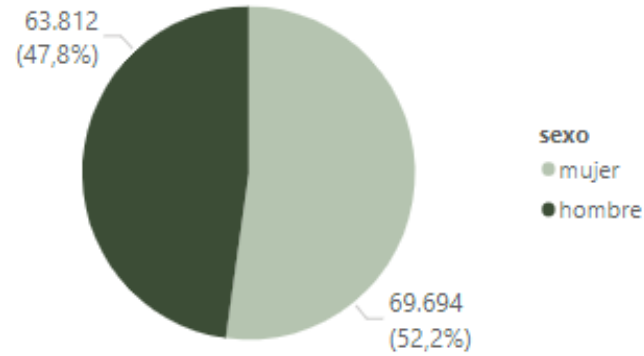

45-Venta y Reparación de Vehículos

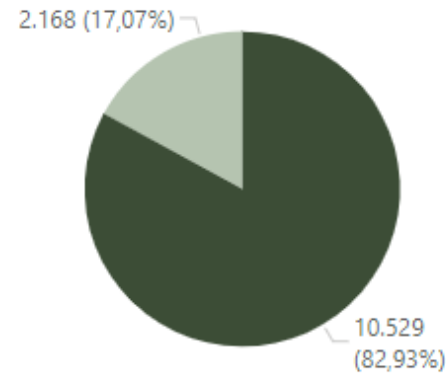

47- Comercio al por menor

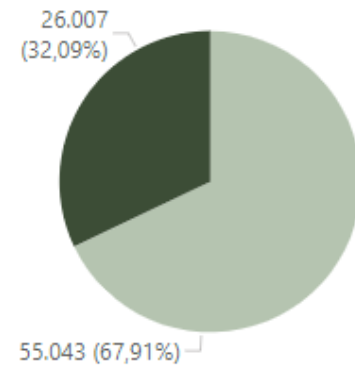

46-Comercio al por mayor

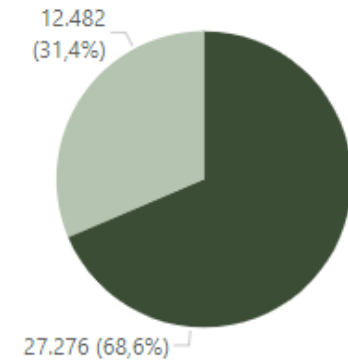

Afiliaciones en el Sector del Comercio y Reparación de vehículos (2º Trimestre 2022)

Análisis por sexo de las afiliaciones del Comercio Minorista

Distribución por sexo de afiliaciones ASALARIADAS del Comercio minorista

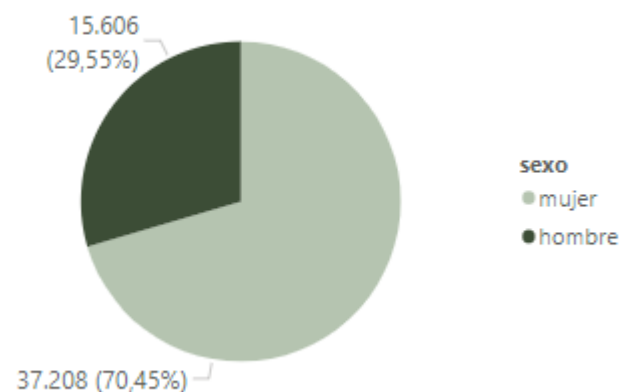

Distribución por sexo de afiliaciones AUTÓNOMAS del Comercio minorista

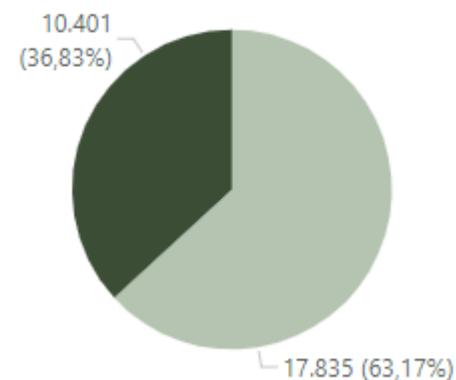

Al hacer la comparativa para el comercio minorista por tipo de afiliación y género se observa que baja del 70,45% en asalariadas al 63,17 % en autónomas.

Afiliaciones en el Sector del Comercio y Reparación de vehículos (2º Trimestre 2022) Comparativa situación Pre-pandemia 2019

EVOLUCIÓN DE LAS AFILIACIONES

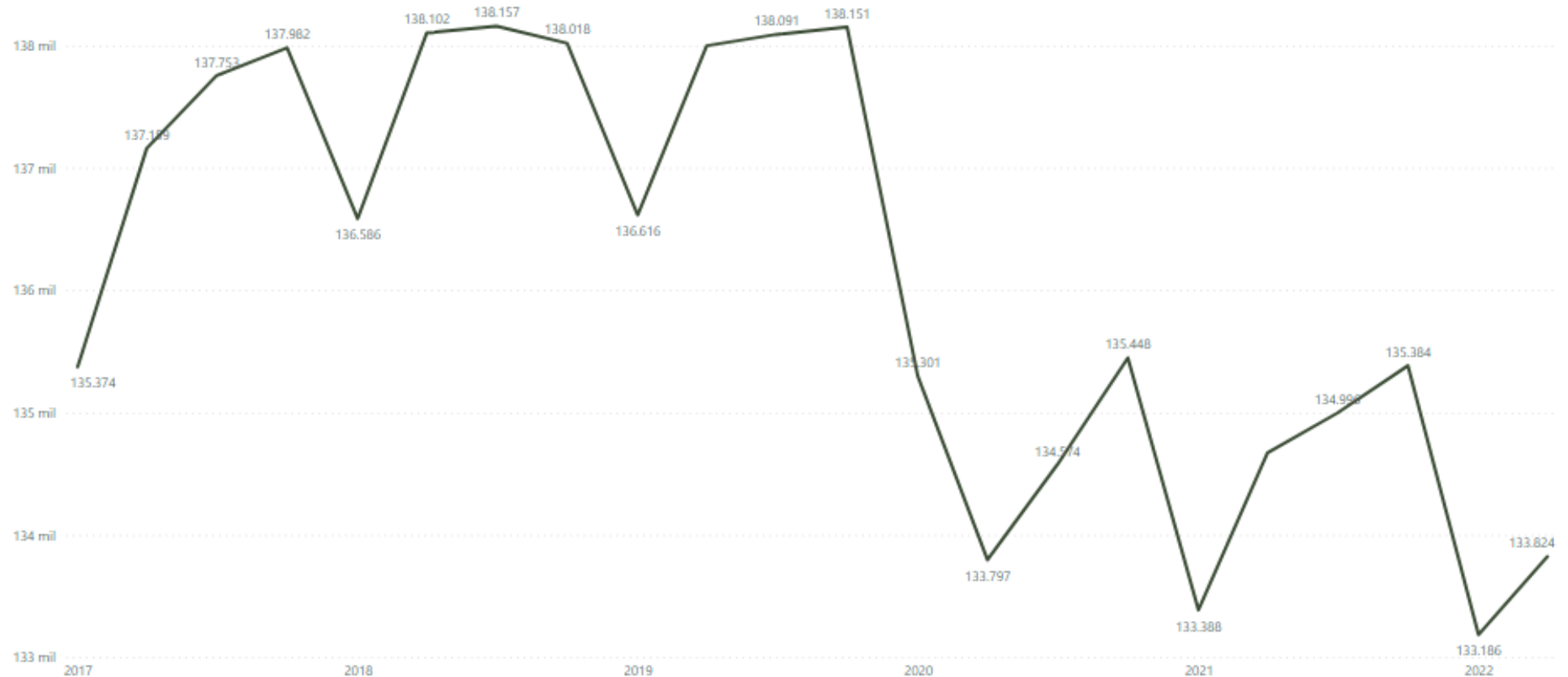

En las gráfica adjunta se puede observar que no se han alcanzado los niveles de 2019 con 137.998 en el segundo trimestre.

Afiliaciones en el Sector del Comercio y Reparación de vehículos (2º Trimestre 2022)

Metodología

La información presentada se obtiene a partir de la explotación de la información sobre afiliaciones facilitada por la Tesorería General de la Seguridad Social.

En la página de Estadística del Departamento de Turismo, Comercio y Consumo podéis encontrar más información sobre la explotación de las afiliaciones a la Seguridad Social por parte del Órgano Estadístico Específico:

https://www.euskadi.eus/web01-s2tumerk/es/contenidos/informacion/com_estatis_sscm_port/es_def/index.shtml



EUSKO JAURLARITZA
GOBIERNO VASCO

Estadistika Organoa

DEPARTAMENTO DE TURISMO, COMERCIO Y CONSUMO