

## Afiliados en el sector del Comercio y Reparación de vehículos C.A. de Euskadi 2015 - 2019

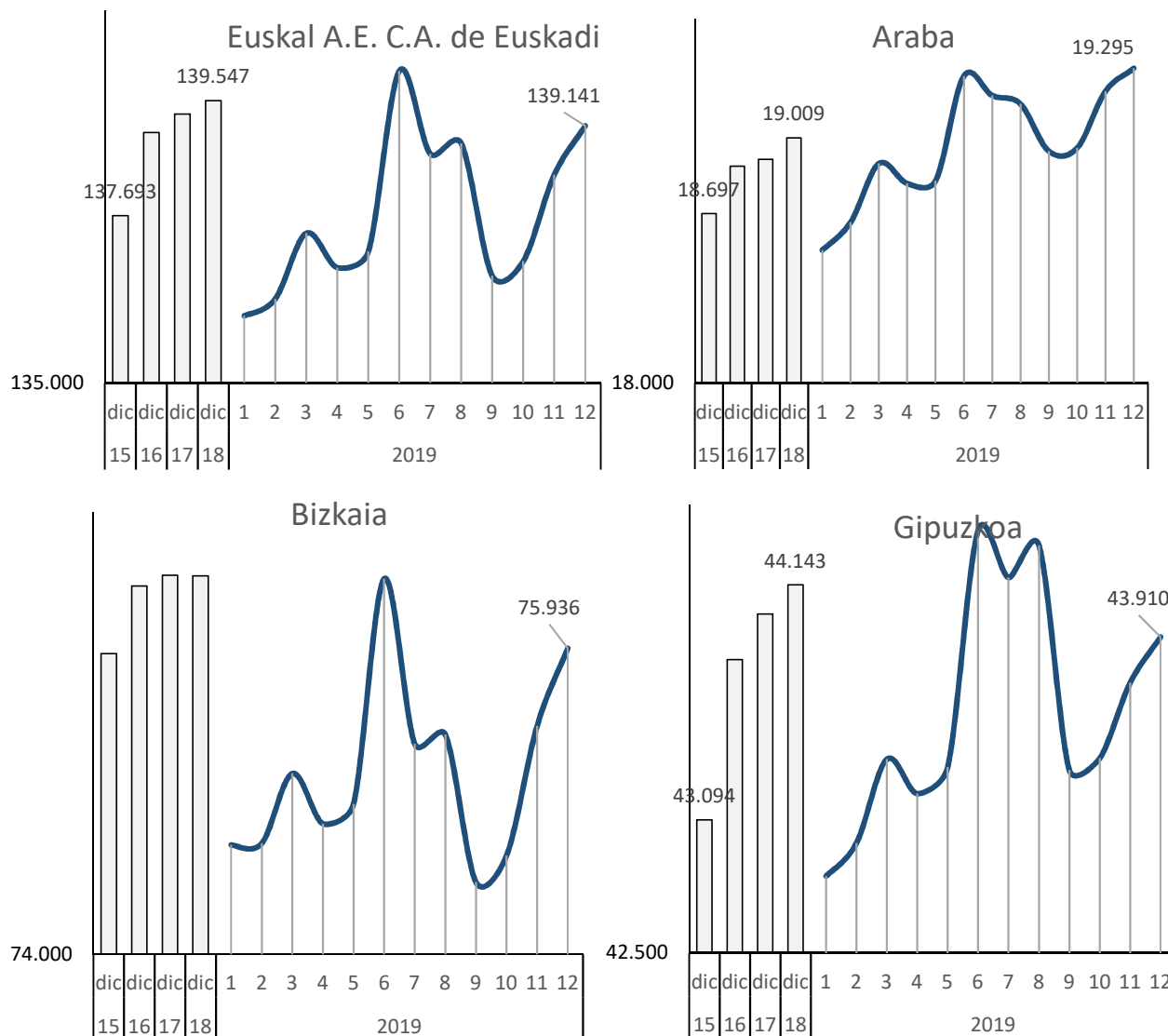

Fuente: Elaboración propia a partir de datos de la Seguridad Social. Datos relativos al último día de mes.

En el cuarto trimestre de 2019, en el sector del comercio al por mayor y al por menor; reparación de vehículos de motor y motocicletas había un total de 138.151 afiliados en alta laboral en la Seguridad Social. Respecto al total de la economía vasca supone el 14,2% de los afiliados en alta laboral. La variación interanual en el nº de afiliados ha sido de (0,10 % 4º trimestre de 2019 respecto al 4º trimestre de 2018).

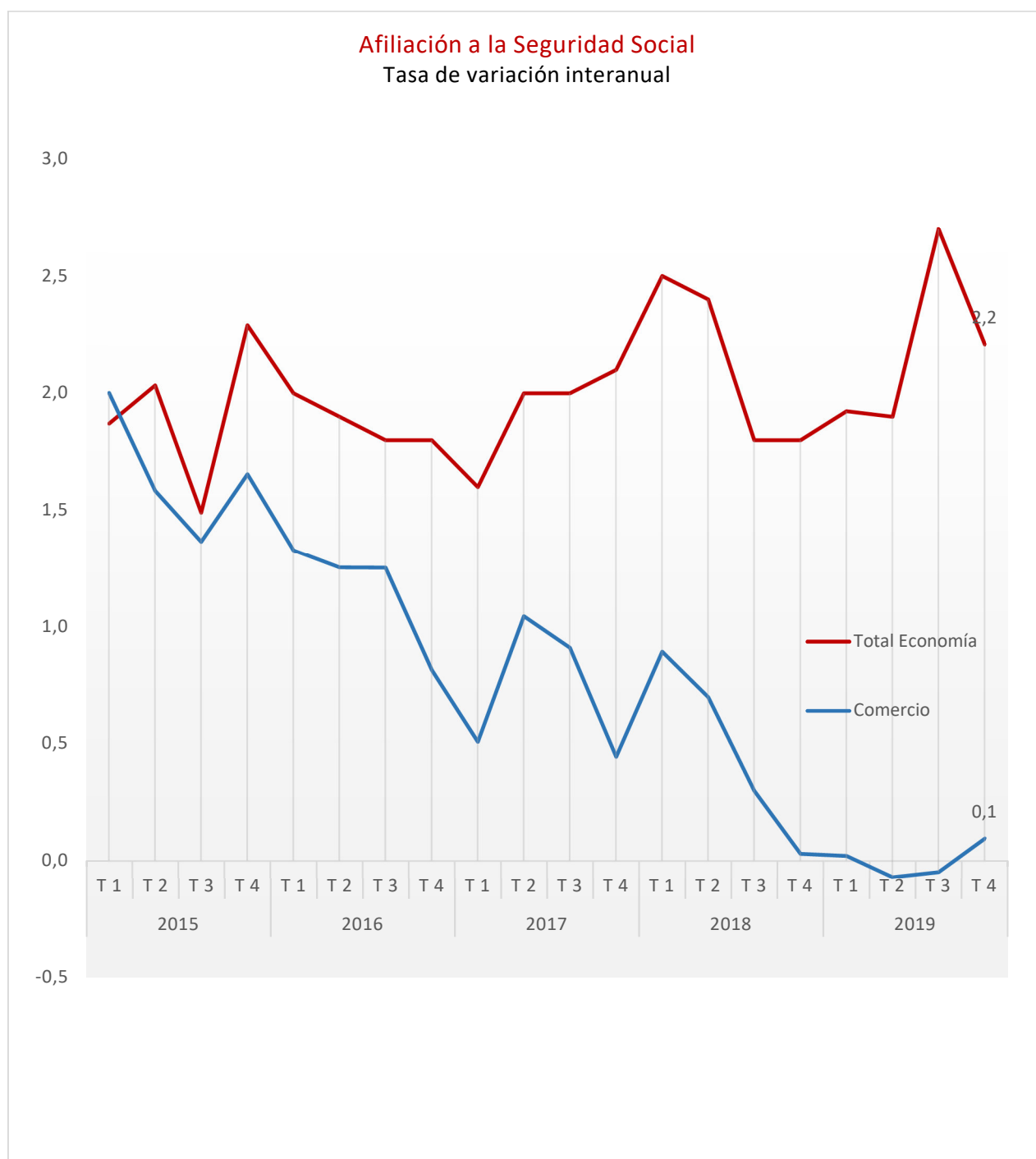

Fuente: Elaboración propia a partir de datos de la Seguridad Social. Datos relativos al último día de mes.

El sector del comercio tiene un peor comportamiento que la economía vasca en su conjunto, donde las afiliaciones pasaron de 953.877 a 974.932 en ese mismo periodo, creciendo un 2,2% en tasa interanual.

### Afiliados en el sector del comercio por subsectores

- Venta y reparación de vehículos de motor y motocicletas
- Comercio al por mayor e intermediarios del comercio, excepto de vehículos de motor y motocicletas
- Comercio al por menor, excepto de vehículos de motor y motocicletas

De todos ellos, el que da empleo al mayor número de trabajadores es el comercio al por menor que engloba al 60,7% de los afiliados.

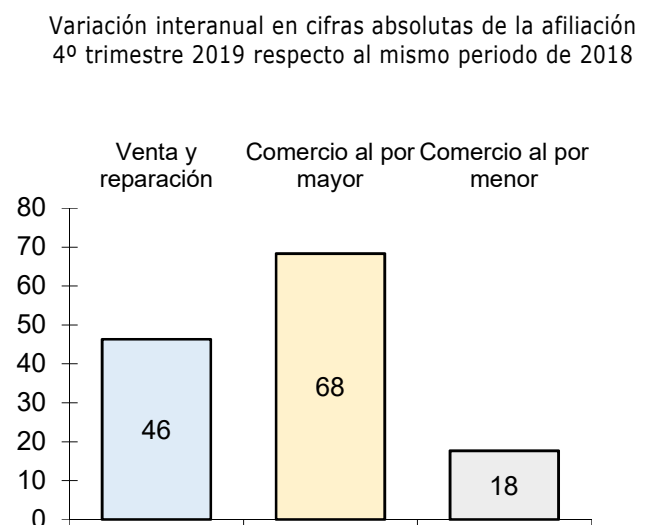
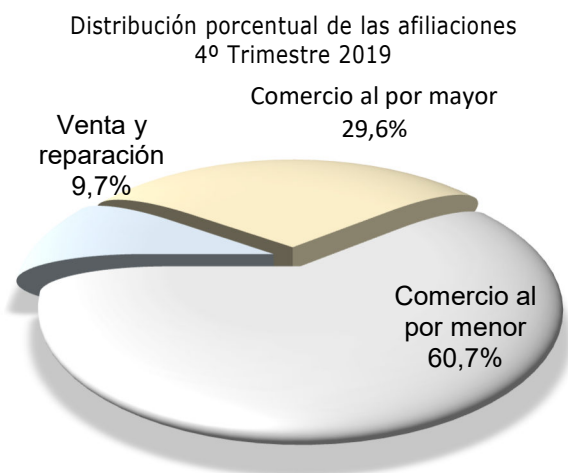

La afiliación en el sector del comercio y reparación en términos absolutos, registró 132 afiliados más que en el 4º trimestre de 2018. De ellos, el mayor incremento corresponde a Comercio al por mayor con 68 afiliaciones más, seguidos de Venta y Reparación (46) y en último lugar el Comercio al por menor (18).

En el cuarto trimestre de 2019, la tasa de variación interanual del empleo en el comercio se incrementó un 0,1%. Analizando los datos de forma desagregada vemos que la venta y reparación de vehículos mejoró un 0,3%, el comercio al por mayor 0,2% y finalmente el comercio al por menor permaneció prácticamente igual (0,02%).

En el sector del comercio y reparación de vehículos en su totalidad, aumentó el empleo en el grupo de los asalariados (1,3%) y sin embargo disminuyó en el grupo de los autónomos (-2,7%).

Afiliados en el sector del **comercio al por menor** por Territorio Histórico

Distribución porcentual por Territorio Histórico del comercio al por menor  
4º Trimestre 2019

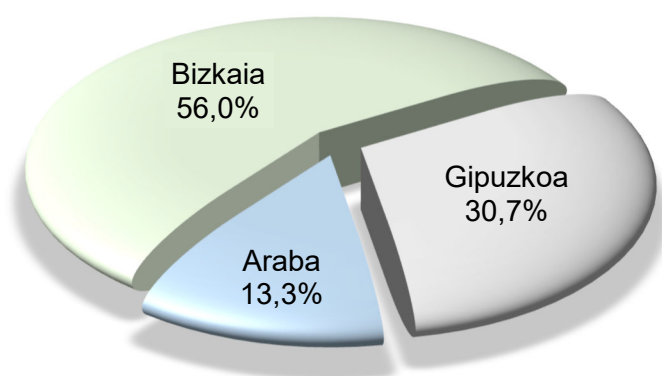

Variación interanual en cifras absolutas de la afiliación  
4º trimestre 2019 respecto al mismo periodo de 2018

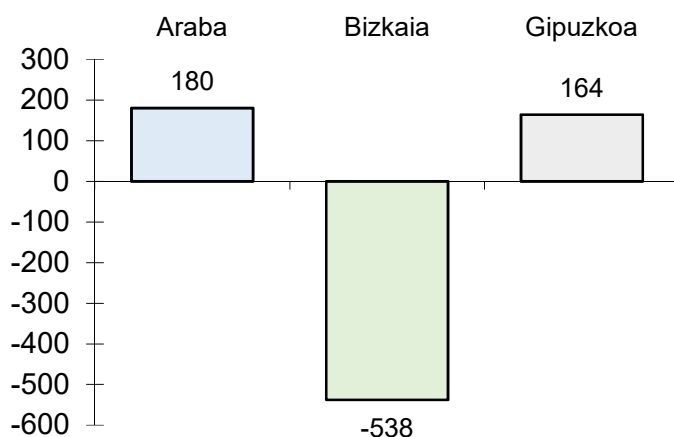

**Se registra un descenso de las afiliaciones en dos de los 3 TTHH**

En cuanto a la distribución de las afiliaciones por Territorios Histórico, Araba representa el 13,3% de las afiliaciones, Bizkaia el 56,0% y Gipuzkoa el 30,7%.

En Araba el 76,7 % de las personas que trabajan el sector del comercio al por menor son asalariados, dato superior al de Gipuzkoa (70,8%) y Bizkaia (60,9%).

Araba registró variaciones interanuales positivas en la afiliación con un aumento de 180 afiliaciones más, al igual que Gipuzkoa con 164, mientras que en Bizkaia bajó 538 afiliaciones.

En cuanto a porcentajes de ganancia de empleo, Araba registra un ascenso del 1,6%, Gipuzkoa 0,6%, mientras que Bizkaia registró un descenso del -1,1%.

## ANEXO ESTADISTICO

| EUSKAL A.E.<br>C.A. de EUSKADI                                                                    | Datu absolutuak / Datos Absolutos |                |                | Δ 4T 2019 / 4T 2018           |             |             |
|---------------------------------------------------------------------------------------------------|-----------------------------------|----------------|----------------|-------------------------------|-------------|-------------|
|                                                                                                   | Afiliatuak                        | Soldatakoak    | Autonomoak     | Afiliatuak                    | Soldatakoak | Autonomoak  |
|                                                                                                   | Afiliados                         | Asalariados    | Autonomos      | Afiliados                     | Asalariados | Autonomos   |
| VENTA Y REPARACIÓN DE VEHÍCULOS DE MOTOR Y MOTOCICLETAS                                           | 13.341                            | 10.139         | 3.203          | 0,3                           | 1,3         | -2,5        |
| COMERCIO AL POR MAYOR E INTERMEDIARIOS DEL COMERCIO, EXCEPTO DE VEHÍCULOS DE MOTOR Y MOTOCICLETAS | 40.941                            | 32.695         | 8.246          | 0,2                           | 0,7         | -1,7        |
| COMERCIO AL POR MENOR, EXCEPTO DE VEHÍCULOS DE MOTOR Y MOTOCICLETAS                               | 83.868                            | 55.208         | 28.660         | 0,0                           | 1,7         | -3,0        |
| <b>GUZTIRA</b>                                                                                    | <b>138.151</b>                    | <b>98.042</b>  | <b>40.109</b>  | <b>0,10</b>                   | <b>1,3</b>  | <b>-2,7</b> |
| <b>TOTAL</b>                                                                                      | <b>14,2</b>                       |                |                |                               |             |             |
| <b>EKONOMIA GUZTIRA</b>                                                                           | <b>974.932</b>                    | <b>803.862</b> | <b>171.070</b> | <b>2,2</b>                    | <b>2,9</b>  | <b>-0,8</b> |
| <b>Total ECONOMÍA</b>                                                                             |                                   |                |                |                               |             |             |
|                                                                                                   | % bertikalak %verticales          |                |                | % horizontalak % horizontales |             |             |
|                                                                                                   | Afiliatuak                        | Soldatakoak    | Autonomoak     | Afiliatuak                    | Soldatakoak | Autonomoak  |
|                                                                                                   | Afiliados                         | Asalariados    | Autonomos      | Afiliados                     | Asalariados | Autonomos   |
| VENTA Y REPARACIÓN DE VEHÍCULOS DE MOTOR Y MOTOCICLETAS                                           | 1,4                               | 1,3            | 1,9            | 100,0                         | 76,0        | 24,0        |
| COMERCIO AL POR MAYOR E INTERMEDIARIOS DEL COMERCIO, EXCEPTO DE VEHÍCULOS DE MOTOR Y MOTOCICLETAS | 4,2                               | 4,1            | 4,8            | 100,0                         | 79,9        | 20,1        |
| COMERCIO AL POR MENOR, EXCEPTO DE VEHÍCULOS DE MOTOR Y MOTOCICLETAS                               | 8,6                               | 6,9            | 16,8           | 100,0                         | 65,8        | 34,2        |
| <b>GUZTIRA</b>                                                                                    | <b>14,2</b>                       | <b>12,2</b>    | <b>23,4</b>    | <b>100,0</b>                  | <b>71,0</b> | <b>29,0</b> |
| <b>TOTAL</b>                                                                                      |                                   |                |                |                               |             |             |
| <b>EKONOMIA GUZTIRA</b>                                                                           | <b>100,0</b>                      | <b>100,0</b>   | <b>100,0</b>   | <b>100,0</b>                  | <b>82,5</b> | <b>17,5</b> |
| <b>Total ECONOMÍA</b>                                                                             |                                   |                |                |                               |             |             |

Fuente: Elaboración propia a partir de datos de la Seguridad Social. Datos relativos al último día de mes.

## Afiliación en el Comercio minorista por Territorio Histórico

|                        | Datu absolutuak / Datos Absolutos |               |               | Δ 4T 2019 / 4T 2018           |             |             |
|------------------------|-----------------------------------|---------------|---------------|-------------------------------|-------------|-------------|
|                        | Afiliatuak                        | Soldatakoak   | Autonomoak    | Afiliatuak                    | Soldatakoak | Autonomoak  |
|                        | Afiliados                         | Asalariados   | Autonomos     | Afiliados                     | Asalariados | Autonomos   |
| Araba                  | 11.090                            | 8.507         | 2.582         | 1,6                           | 3,0         | -2,5        |
| Bizkaia                | 46.878                            | 28.542        | 18.336        | -1,1                          | 1,2         | -4,5        |
| Gipuzkoa               | 25.689                            | 18.177        | 7.513         | 0,6                           | 2,0         | -2,4        |
| <b>Euskal E.A.</b>     | <b>83.657</b>                     | <b>55.226</b> | <b>28.431</b> | <b>-0,2</b>                   | <b>1,7</b>  | <b>-3,8</b> |
| <b>C.A. de Euskadi</b> |                                   |               |               |                               |             |             |
|                        | % bertikalak %verticales          |               |               | % horizontalak % horizontales |             |             |
|                        | Afiliatuak                        | Soldatakoak   | Autonomoak    | Afiliatuak                    | Soldatakoak | Autonomoak  |
|                        | Afiliados                         | Asalariados   | Autonomos     | Afiliados                     | Asalariados | Autonomos   |
| Araba                  | 13,3                              | 15,4          | 9,1           | 100,0                         | 76,7        | 23,3        |
| Bizkaia                | 56,0                              | 51,7          | 64,5          | 100,0                         | 60,9        | 39,1        |
| Gipuzkoa               | 30,7                              | 32,9          | 26,4          | 100,0                         | 70,8        | 29,2        |
| <b>Euskal E.A.</b>     | <b>100,0</b>                      | <b>100,0</b>  | <b>100,0</b>  | <b>100,0</b>                  | <b>66,0</b> | <b>34,0</b> |
| <b>C.A. de Euskadi</b> |                                   |               |               |                               |             |             |

Fuente: Elaboración propia a partir de datos de la Seguridad Social. Datos relativos al último día de mes.

Informazio iturria: Gizarte Segurantzako datuak, Estatistika Organoak landutakoak. Datuak hilabeteko azken egunari dagozkie.



EUSKO JAURLARITZA  
GOBIERNO VASCO

Estatistika Organoa