

DRAGATZEAK EZIN DU IBAIAREN GORALDIA SAIHESTU

La inutilidad de los dragados para contener las crecidas de los ríos

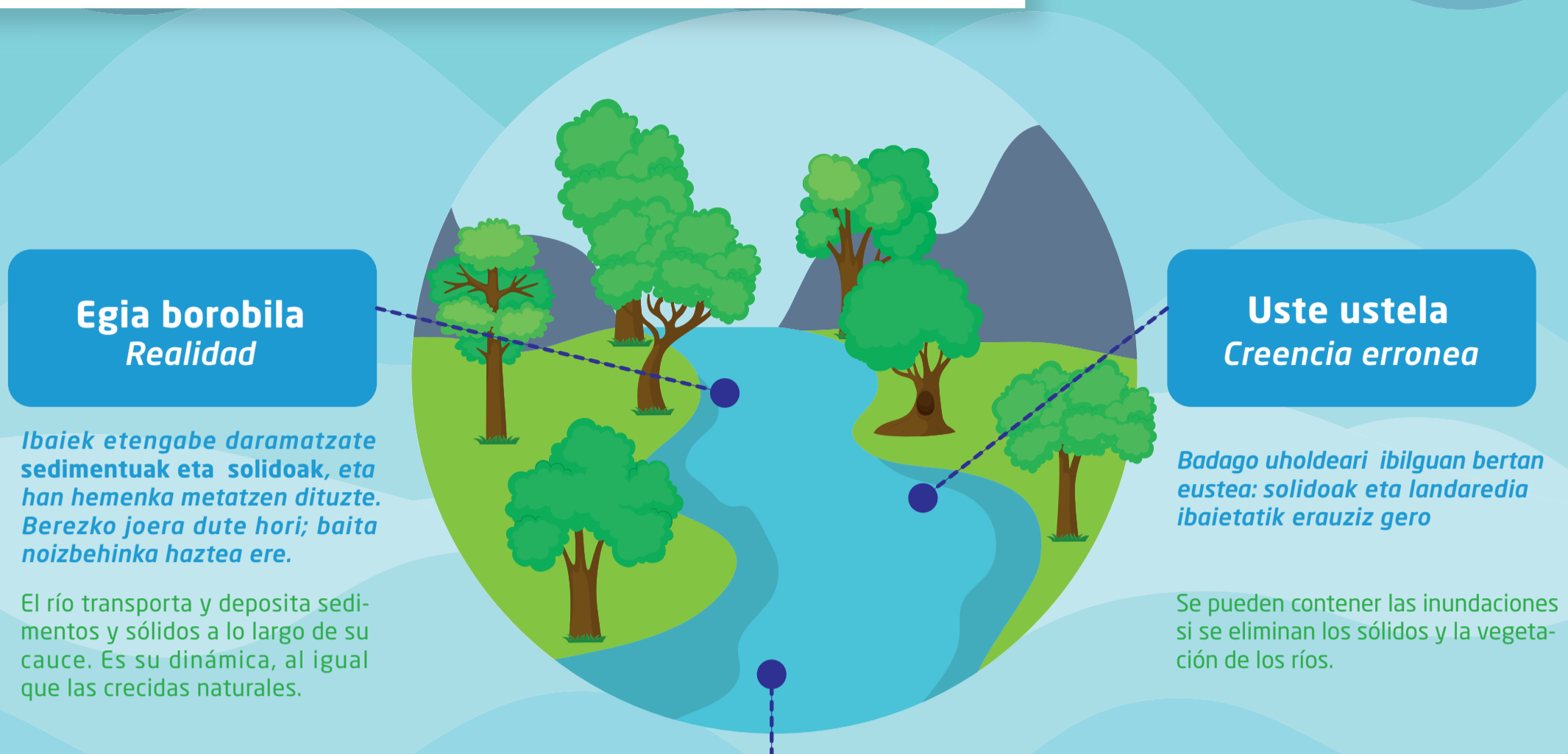

Dragatu batek / Un dragado:

| | | |
|---|---|--|
| <p>Ezingo du saihestu uholdearen emaria ohiko ibilgutik ateratzea <i>No contiene los caudales de una crecida</i></p> | <p>Diru publikoa alferrik xahutzen du <i>Supone un despilfarro económico no justificable</i></p> | <p>Erasan ekologiko nabarmena sortzen du <i>Causa una la grave afección ecológica</i></p> |
|---|---|--|

IBAI TARTE NATURALETAN EZ DU GORALDIRIK ERAGOZTEN

En un tramo natural no contienen las crecidas



TARTE BIDERATUETAN ERE, DRAGATZEAK EZ DU EZER KONPONTZEN

En los tramos encauzados tampoco son la solución

- 1**

Ibilgua estutzean, sedimentuen joan etorri naturala aldatzen da

Al constreñir el cauce se cambia la movilidad natural de los sedimentos del río
- 2**

Goraldia igarotakoan, ibaiak metakinak utziko ditu bideratutako tarte horretan berriro ere, ibaiaren emariari bidea oztopatuz

Tras una crecida del río los sedimentos se pueden fijar en el tramo encauzado y reducir la capacidad para la que se diseñó
- 3**

Hori saihesteko, baina, zentzuzkoa da sedimentuak egonkortzen dituen tamaina handiko landaredia kentzeko mantentze lanak egitea

Para evitarlo hay que hacer trabajo de mantenimiento y evitar la vegetación de envergadura que ayuda a consolidar sedimentos
- 4**

Eragin handiagoa eta erasan gutxiago du ibaiari berezkoa duen dinamika laguntzea: alegia, tarte bideratuetan ere sekzioari berez eutsi diezaion laguntzea

Es más eficiente y menos agresivo ayudar al río a que haga su trabajo, a que sea la dinámica fluvial la que mantenga la sección del tramo del río canalizado