

## INFORMACIÓN SOBRE EL REGISTRO DE ACTIVIDADES DE ORIENTACIÓN PARA LA CONVOCATORIA DEL “PROYECTOS INTEGRALES DE EMPLEO PARA COLECTIVOS DE ATENCIÓN PRIORITARIA”

El personal técnico de la entidad que desarrolla la actividad de orientación accede al sistema con clave de acceso desde la URL, <https://ilanbide.lanbide.net/orientacion/loginOrientacion.seam>, informada por Lanbide tras la tramitación de la solicitud y posterior aprobación del Alta de Entidad y el Alta de Personal para la autorización de usos de los sistemas de información de Lanbide- Servicio Vasco de Empleo.



The screenshot shows the login interface for 'Lan-Orientazioa' (Labor Orientation). At the top, there is a language selector with 'Euskera' and 'Castellano' options. The main header features the Lanbide logo and the text 'Euskal Enplegu Zerbitzua / Servicio Vasco de Empleo'. Below this, the page title 'Lan-Orientazioa / Orientación Laboral' is displayed. The login section includes a 'Tipo de documento' dropdown menu set to 'D', a 'Clave de acceso' (Access Key) input field, and a 'Nº' (Number) input field. There are three buttons: 'Aceptar' (Accept), '¿Has olvidado la contraseña?' (Have you forgotten your password?), and 'Cambiar contraseña' (Change password). At the bottom, there are logos for the 'EUSKO JAURLARITZA / GOBIERNO VASCO' and the 'EUROPAR BATASUNA / UNION EUROPEA' (European Union), along with the text 'EUROPAKO GIZARTE FUNTSA / FONDOS SOCIALES EUROPEOS'.

Accedemos a la referencia de Entidad- Centro y Ubicación del Programa CATP desde el que estamos autorizados a acceder para poder gestionar e informar de las acciones de orientación previstas en el programa. Nos situamos en la línea del programa y activamos la misma.



Cerrar Sesión Castellano ▼

Euskal Enplegu Zerbitzua  
Servicio Vasco de Empleo

Subservicios disponibles para TOMAS VINUESA ALEJO

Entidad-Centro y Ubicación	Subservicio
00389-004	Programa Colectivos Vulnerables

Al objeto de facilitar los procesos de registro de datos se han ajustado las funcionalidades a las estrictamente necesarias para el programa CATP:

- 1- **Búsqueda de la persona orientada.**
- 2.- **Registro de la actividad de orientación: fecha, resultado, tiempo de atención**
- 3.- **Firma de la persona orientada.** (*Evidencia de ejecución individual*)
- 4.- **Búsqueda de los servicios de orientación realizados por parte de la entidad.** (*Recuento general de actividad*)

## 1. BÚSQUEDA DE LA PERSONA ORIENTADA

Seleccionamos del menú de **Búsqueda** la opción **Simple**



[Cerrar Sesión](#) [Castellano](#) [Cambiar Subservicio](#)

[Búsqueda](#) [Oferta de Servicios](#)

[Simple](#)

[Servicios](#)

Desde esta pantalla cumplimentamos el documento de identificación de la persona: DNI (D) o NIE (E),



Euskal Enplegu Zerbitzua  
Servicio Vasco de Empleo

[Cerrar Sesión](#) [Castellano](#) [Cambiar Subservicio](#)

TOMAS VINUESA ALEJO: [ECR]

[Búsqueda](#) [Oferta de Servicios](#)

[Simple](#)

[Servicios](#)

Búsqueda Orientado/a

Datos personales

Identificación

Nombre

Primer Apellido

Segundo Apellido

[Buscar](#)

[Limpiar](#)

DOI	NOMBRE	APELLIDOS	OFICINA REFERENCIA	TÉCNICO/A REFERENCIA

[Ir al Orientado/a](#)

## 2. REGISTRO DE LA ACTIVIDAD

Nos encontramos con el expediente de la persona y sobre la que se ha de informar de las actividades realizadas.

En el primer contacto y actividad de orientación con la persona informamos en el botón [Iniciar Atención](#)



Euskal Enplegu Zerbitzua  
Servicio Vasco de Empleo

[Cerrar Sesión](#) [Castellano](#) [Cambiar Subservicio](#)

TOMAS VINUESA ALEJO: 0

Búsqueda Oferta de Servicios

D - 78946930M - OLGA BENAVENT ZUÑIGA  
OH. REF.: Lanbide Bilbao Tardindaga  
TECNICAO REF.: SERGIO PLATA CONCEPCION  
ÚLTIMA VAL EMPLEABILIDAD:  
ÚLTIMO APE:

Derivadola a: PEÑASCAL S.COOP. Tolosa en SOLICITUD, ACEPTADA  
SIT. ADM.: ALTA CON INTERMEDIACIÓN

[Datos Resumen](#) [Documentos](#) [Aportaciones](#) [Citas](#) [Autoanálisis Recursos personales](#)

[Persona Física](#) [Colectivos](#) [Entrevista Demanda](#)

Nombre y Apellidos	OLGA BENAVENT ZUÑIGA	Fecha Nacimiento	22/11/1989	Num de Pasaporte	
Teléfono	666666666	Contacto por sms	666666666	Fecha Fin Agencia	
Correo electrónico		Tipo Autorización Administrativa			
Dirección de Residencia					
País	ESPAÑA	Municipio	BILBAO	C.P.	48004
Provincia	BIZKAIA	Nombre Va	MAPUBLICA DE RESIDENCIA	Nº Va	2
Tipo Va	CALLE	Escalera		Piso	8
Bis				Letra	II

[Últimas Of. Empleo](#)

[Ofertas de Servicio](#)

[Prestaciones ERE](#)

[IRI](#)

[IMV](#)

[Consulta y Gestión Servicios](#)

[Iniciar Atención](#)

[No Se Presenta](#)

[No inicia por motivos justificados](#)

[Rechaza Servicio](#)

[Volver](#)

A partir de este momento vamos a ir informando de los servicios de orientación que realicemos, siempre a través del botón **Alta servicios sin IPI**

[Cerrar Sesión](#) [Castellano](#) [Cambiar Subservicio](#)

Búsqueda Oferta de Servicios

D - 78946930M - OLGA BENAVENTZUÑIGA  
OFI. REF.: Lanbide Bilbao Txurdinaga  
TÉCNICAO REF.: SERGIO PLATA CONCEPCION  
ÚLTIMA VAL.: EMPLEABILIDAD:  
ÚLTIMO APE:

Derivado/a a: PEÑASCAL S.COOP. Tolosa  
SIT. ADM.: ALTA CON INTERMEDIACIÓN

Datos Resumen Documentos Aportaciones Citas Autoanálisis Recursos personales

Pers ona Fisica Colectivos Entrevista Demanda

Nombre y Apellidos	OLGA BENAVENTZUÑIGA	Fecha Nacimiento	22/11/1989
Teléfono	666666666	Contacto por sms	666666666
Correo electrónico		Tipo Autorización Administrativa	
Dirección de Residencia			
País	ESPAÑA	Municipio	BILBAO
Provincia	BIZKAIA	Nombre Vía	VÍA PÚBLICA DE RESIDENCIA
Tipo Vía	CALLE	Escalera	
Bis		Piso	8

[Últimas Ofi. Empleo](#)

[Ofertas de Servicio](#)

[Prestaciones/ERE](#)

[RG](#)

[Alta servicios sin IPI](#)

[Consulta y Gestión Servicios](#)

[Finalizar Derivación Entidad](#)

[Volver](#)

Seguidamente cumplimentamos los datos obligatorios

- Fecha en la que se realiza o se ha realizado la orientación. **Fecha de realización**
- Duración del servicio de orientación en minutos. **Duración.**
- **Estado resultado** (Siempre Finaliza Positivo). A diferencia de servicios de formación, no se entiende un final negativo de la orientación. Estado-Resultado
- **Modalidad de prestación del servicio.** (Entendida generalmente como presencial)

Todo ello atendiendo al Artículo 4.2.c de la convocatoria:

*Durante el contrato, y fuera del periodo de actividad laboral se realizarán:*

**Acciones personalizadas de orientación laboral** para facilitar procesos de acompañamiento durante el proyecto, que podrán incluir: balance de competencias, información del mercado de trabajo, salidas profesionales, planificación de objetivos y habilidades para la búsqueda de empleo, con un mínimo de 6 horas.



Euskal Enplegu Zerbitzua  
Servicio Vasco de Empleo

[Cerrar Sesión](#)
Castellano ▼
[Cambiar Subservicio](#)

TOMAS VINUESA ALEJO: [E]

Búsqueda    Oferta de Servicios

D - 78946930M - OLGA BENAVENTZUÑIGA  
OFI. REF.: Lanbide Bilbao Tzurdinaga  
TÉCNICO REF.: SERGIO PLATA CONCEPCION  
ÚLTIMA VAL. EMPLEABILIDAD:  
ÚLTIMO APE:

Derivado/a a: PEÑASCAL S.COOP. Tolosa  
SIT. ADM.: ALTA CON INTERMEDIACIÓN

Servicios sin IPI - Lanbide

Servicios

119958    ORIENTACIÓN INDIVIDUAL

Fecha Solicitud
Fecha Oferta
Fecha Realización

Duración

En minutos

Observaciones (1)

(1) Información que se envía a SEPE

Resumen del trabajo realizado (2)

(2) Este resumen será visible para la persona desde M Lanbidenet

Estado-Resultado
Modalidad de prestación

Crear y Firmar

Volver

Puede ser interesante completar el campo *Resumen* en el que pueda quedar informado el contenido-resumido de la acción orientadora concreta que se ha realizado en esa sesión concreta.

A su vez el campo de *Observaciones* puede ser interesante cumplimentarlo como por ejemplo “proceso de orientación dentro del Proyecto Colectivos de Atención Prioritaria” y otras observaciones que el/la técnico estime oportunas.



Cerrar Sesión
Castellano
Cambiar Subservicio

Búsqueda
Oferta de Servicios

D - 78946930M - OLGA BENAVENTZUÑIGA  
OF. REF.: Lanbide Bilbao Txurdinaga  
TÉCNICO/ O REF.: SERGIO PLATA CONCEPCION  
ÚLTIMA VAL. EMPLEABILIDAD:  
ÚLTIMO APE:

Servicios
119958
ORIENTACIÓN INDIVIDUAL

Fecha Solicitud
Fecha Oferta

Duración
En minutos

Observaciones (1)
(1) Información que se envía a SEPE

Resumen del trabajo realizado (2)

Estado-Resultado

SOLICITAR
Solicita servicio
CON VOCAR
Servicio ofrecido
FINALIZAR
Finaliza con resultado positivo
Finaliza con resultado negativo
Abandono por colocación
Abandono por otras causas
OTROS
No comparece a la citación
Rechaza el servicio
No se presenta tras ser ofrecido
Servicio anulado/error
No inicia por motivos justificados

persona desde M Lanbidenet

### 3. FIRMA DE LA PERSONA ORIENTADA

Una vez cumplimentados los datos obligatorios proseguimos con el campo **Crear y firmar**

D - 78946930M - OLGA BENAVENTZUÑIGA  
ORI. REF.: Lanbide Bilbao Txurdinaga  
TÉCNICO REF.: SERGIO PLATA CONCEPCION  
ÚLTIMA VAL. EMPLEABILIDAD:  
ÚLTIMO APE:

Derivado/a a: PEÑASCAL S.COOP. Tolosa  
SIT. ADM.: ALTA CON INTERMEDIACIÓN

### Servicios sin IPI - Lanbide

Servicios	119958 ORIENTACIÓN INDIVIDUAL		
Fecha Solicitud	<input type="text"/>	Fecha Oferta	<input type="text"/>
		Fecha Realización	11/07/2022
Duración	50 En minutos (00:50 en horas:minutos)		
Observaciones (1)	Plan de rehabilitación de viviendas, primera entrevista		
	(1) Información que se envía a SEPE		
Resumen del trabajo realizado (2)	Se sondan interés personales y recursos personales. Nuevos objetivos profesionales		
	(2) Este resumen será visible para la persona desde M.Lanbidenet		
Estado-Resultado	Finaliza con resultado positivo	Modalidad de prestación	PRESENCIAL

[Crear y Firmar](#) [Volver](#)

[Cerrar Sesión](#) [Castellano](#) [Cambiar Subservicio](#)

TOMAS VINUESA ALEJO: JE

Búsqueda Oferta de Servicios

D - 78946930M - OLGA BENAVENTZUÑIGA  
ORI. REF.: Lanbide Bilbao Txurdinaga  
TÉCNICO REF.: SERGIO PLATA CONCEPCION  
ÚLTIMA VAL. EMPLEABILIDAD:  
ÚLTIMO APE:

Derivado/a a: PEÑASCAL S.COOP. Tolosa  
SIT. ADM.: ALTA CON INTERMEDIACIÓN

### Servicios sin IPI - Lanbide

Servicios	119958 ORIENTACIÓN INDIVIDUAL		
Fecha Solicitud	<input type="text"/>	Fecha Oferta	<input type="text"/>
		Fecha Realización	11/07/2022
Duración	50 En minutos (00:50 en horas:minutos)		
Observaciones (1)	Plan de rehabilitación de viviendas, primera entrevista		
	(1) Información que se envía a SEPE		
Resumen del trabajo realizado (2)	Se sondan interés personales y recursos personales. Nuevos objetivos profesionales		

El servicio ha sido creado o modificado con éxito, se va a realizar el proceso de firma. En caso de fallo contacte con servicios centrales.

[Aceptar](#)

Nos informa que el servicio ha sido registrado pero a falta de la firma del usuario.

Pulsamos [Aceptar](#) y accedemos en pantalla al texto en el que se incluye la posterior firma.

Accedemos al proceso de firma por Wacom a través del icono de firma señalado en amarillo (se envían instrucciones de instalación de Wacom)

ServMasiva-11072022103910928.pdf - RCAGV

Página: 1 de 1

100%

**DOCUMENTO DE ALTA DE SERVICIOS**

Nombre y apellidos del demandante: OLGA BENAVENT ZUÑIGA

D.O.I.: 78946930M

**SERVICIOS REALIZADOS**

Servicio	Fecha	Duración en minutos
119958 ORIENTACIÓN INDIVIDUAL	11-07-2022	50

FECHA: 11-07-2022

OFICINA/CENTRO LANBIDE: 00010109 - Lanbide Bilbao Txurdinaga

Nombre y apellidos del demandante: Por la oficina de Lanbide/Entidad:

Se inician los procesos de validación y acceso

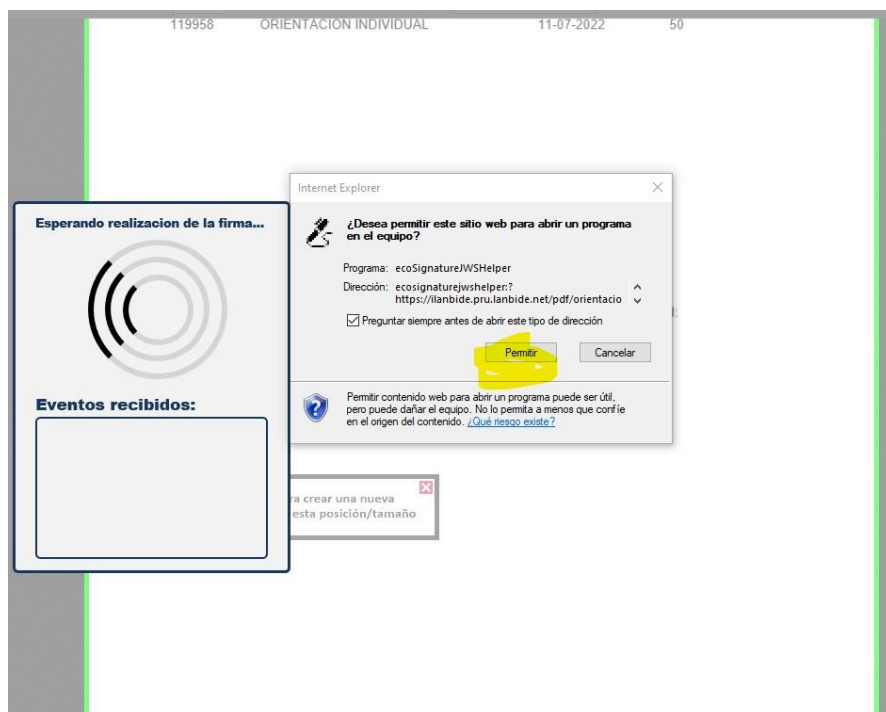

La firma realizada por la persona usuaria en la Wacom se transfiere al sistema y se visualiza en pantalla del ordenador y procedemos como técnicos a utilizar el botón de **Firmar**

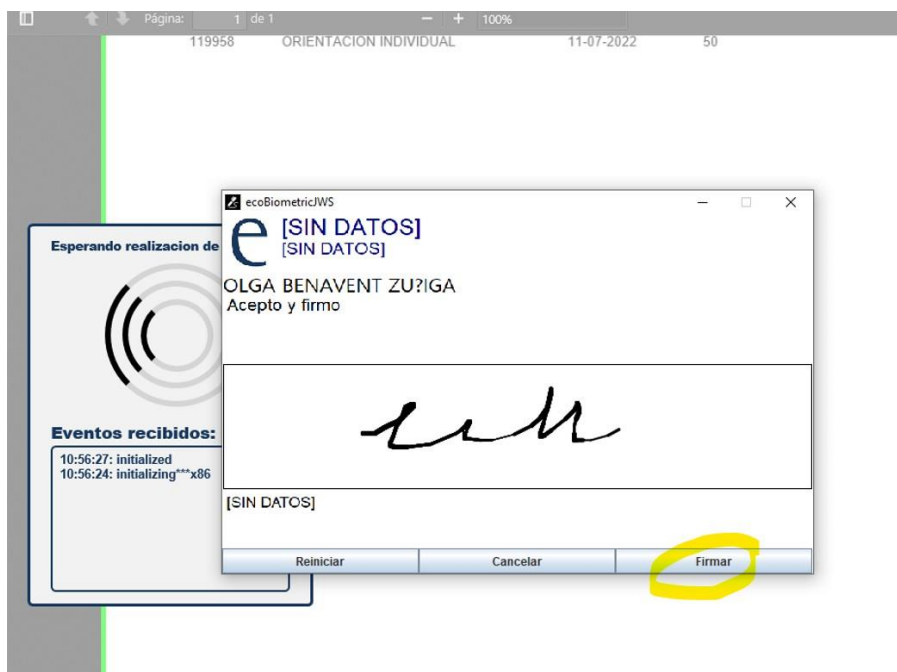

Cuando volvemos al expediente de la persona podemos comprobar a través del botón **Consulta y gestión de servicios**

[Cerrar Sesión](#) [Castellano](#) [Cambiar Subservicio](#) TOMAS VINUESA ALEJO: [ECR] - Oficina: PEÑA SCAL S.COOP. Tolosa - Subserv. Colectivos

Búsqueda [Oferta de Servicios](#)

D - 78946930M - OLGA BENAVENT ZUÑIGA  
ORI. REF: Lanbide Bilbao Txardina  
TECNICAO REF: SERGIO PLATA CONCEPCION  
ÚLTIMA VAL. EMPLEABILIDAD:  
ÚLTIMO APE:

Derivado/a: PEÑASCAL S.COOP. Tolosa  
SIT. ADM.: ALTA CON INTERMEDIACIÓN

[Datos Resumen](#) [Documentos](#) [Aportaciones](#) [Citas](#) [Autoanálisis Recursos personales](#)

**Persona Física** [Colectivos](#) [Entrevista Demanda](#)

Nombre y Apellidos	OLGA BENAVENT ZUÑIGA	Fecha Nacimiento	22/11/1989	Num de Pasaporte	
Teléfono	666666666	Contacto por sms	666666666	Fecha Fin Vigencia	
Colección electrónica		Tipo Autorización Administrativa			
Dirección de Residencia					
País	ESPAÑA	Municipio	BILBAO	C.P.	48004
Provincia	BIZKAIA	Nombre Ma	MAPUBLICADE RESIDENCIA	Nº Ma	2
Tipo Ma	CALLE	Escalera		Letra	II
Bis		Piso	8		

[Últimas Of. Empleo](#) [Ofertas de Servicio](#) [Prestaciones ERE](#) [RG](#) [RMV](#) [Cuenta Formación](#)

[Alta servicios sin IP](#) [Consulta y Gestión Servicios](#) [Finalizar Derivación Entidad](#) [Volver](#)

Comprobamos que ha quedado **en verde** grabado en el sistema y en el historial de la persona esta acción de orientación.

*Tipo de servicio, Modalidad, Fecha Inicio- Fin, (es la misma porque es la fecha de realización), Duración y Entidad o centro responsable.*

El color **verde** implica que el servicio ha sido firmado por la persona

Si el servicio estuviera registrado y pendiente de firma por razones técnicas aparecería en **color naranja**. En este caso y a posteriori, situándonos y seleccionando en la línea del servicio, emerge el botón **Modificar** y en el que podríamos realizar el proceso de firma por Wacom pendiente.

**Cerrar Sesión** **Castellano** **Cambiar Subservicio** TOMAS VINUESA

Búsqueda Oferta de Servicios

D - 78946930M - OLGA BENAVENTZUÑIGA  
ORI. REF.: Lanbide Bilbao Taurinaga  
TECNICAO REF.: SERGIO PLATA CONCEPCION  
ULTIMA VAL. EMPLEABILIDAD:  
ULTIMO APE:

Derivado a: PEÑASCAL S.COOP. Tolosa  
SIT. ADM.: ALTA CON INTERMEDIACIÓN

Servicios Centro de Empleo Servicios de hace mas de 15 Meses Servicios previos a demanda

☐ Mostrar filtros

ITINERARIO	SERVICIO	DESCRIPCION SERVICIO	Modalidad	F.SOLIC	F.FORREC	F.FINICIO	F.FIN	ESTADO	Dur.	Centro Responsable
149959	DERIVACIÓN A ENTIDAD COLABORADORA		PRESENCIAL		23/02/20	11/07/20		Inicia servicio	00:00	PEÑASCAL S.COOP. Tolosa
119958	ORIENTACIÓN INDIVIDUAL		PRESENCIAL			11/07/20	11/07/20	Finaliza con resultado positivo	00:50	PEÑASCAL S.COOP. Tolosa

■ En naranja servicios no firmados que requieren firma 
 ■ En verde servicios con firma

[Volver](#) [Modificar](#) [Anular](#)

A su vez y desde el botón **Modificar** podemos acceder al documento firmado a través de la lupa

Búsqueda Oferta de Servicios

D - 78946930M - OLGA BENAVENTZUÑIGA  
ORI. REF.: Lanbide Bilbao Taurinaga  
TECNICAO REF.: SERGIO PLATA CONCEPCION  
ULTIMA VAL. EMPLEABILIDAD:  
ULTIMO APE:

Derivado a: PEÑASCAL S.COOP. Tolosa  
SIT. ADM.: ALTA CON INTERMEDIACIÓN

una nueva o como es habitual directo a la 1 [Probar Rec](#)

**Modificación de Servicio**

Centro Responsable: PEÑASCAL S.COOP. Tolosa Subservicio: Programa Colección Vulnerables Técnico/a: TOMAS VINUESA/ALEJO Orientador/a

Itinerario: Servicios: 119958 - ORIENTACIÓN INDIVIDUAL

Fecha Solicitud: Fecha Oferta: Fecha Realización: 11/07/2022

Duración: 50 En minutos (00:50 en horas minutos)

Observaciones Servicio (1): Plan de rehabilitación de viviendas, primera entrevista...

Resumen del trabajo realizado (2): Se sonda interés personal y recursos personales. Nuevos objetivos profesionales

(2) Este resumen será visible para la persona desde Mi Lanbidenet

Oferta Asignada: Estado-Resultado: Finaliza con resultado positivo Modalidad de prestación: PRESENCIAL Fecha estado: 11/07/2022

[Modificar y firmar](#) [Salir](#)

[Documento Firmado](#)



## DOCUMENTO DE ALTA DE SERVICIOS

Nombre y apellidos del demandante: OLGA BENAVENT ZUÑIGA

D.O.I.: 78946930M

### SERVICIOS REALIZADOS

Servicio	Fecha	Duración en minutos
119958 ORIENTACIÓN INDIVIDUAL	11-07-2022	50

FECHA: 11-07-2022

OFICINA/CENTRO LANBIDE: 00010109 - Lanbide Bilbao Txurdinaga

Nombre y apellidos del demandante: Por la oficina de Lanbide/Entidad:

OLGA BENAVENT ZUÑIGA

PEÑASCAL S.COOP. Tolosa

Firma demandante:



**NOTA:** Este proceso de recogida de firma biométrica a través de tableta WACOM permite la recogida de la firma hasta cinco días hábiles posteriores a la fecha de prestación del servicio. Opcionalmente existe la posibilidad de validar el servicio (equivalente a la firma) a través de la web de lanbide [www.lanbide.eus](http://www.lanbide.eus) en el espacio personal MI Lanbidenet. **Ver Documento VALIDACIÓN DE SERVICIOS VIA WEB.**

#### 4. BÚSQUEDA DE TODOS LOS SERVICIOS DE ORIENTACIÓN REALIZADOS POR LA ENTIDAD

[Cerrar Sesión](#) [Castellano](#) [Cambiar Subservicio](#)

Búsqueda Oferta de Servicios

Simple

**Servicios** **Registrados** **JUNIA**

OH. REF.: Lanbide Bilbao Txurdinaga  
TÉCNICO/ O REF.: SERGIO PLATA CONCEPCION  
ÚLTIMA VAL. EMPLEABILIDAD:  
ÚLTIMO APE:

Marcamos el **check** de “omitir servicios de derivación” (Proceso interno que sirve para asignar demandantes a un proyecto concreto y que no sean “invitados” a otros proyectos de Lanbide de carácter similar) y **marcamos** **Buscar**

[Cerrar Sesión](#) [Castellano](#) [Cambiar Subservicio](#)

Búsqueda Oferta de Servicios

TOMAS VINUESA ALEJO: [ECCR] - Oficina: PEÑASCAL S.COOP. Tolosa - : Cc

**Registrados**

Entidad Colaboradora: 00389 / 004 / PEÑASCAL S.COOP. Tolosa (Programa Colectivos Vulnerables)

Técnico/a - Orientador/a: [dropdown]

Fecha Inicio: Desde [date] Hasta [date]

Fecha Fin: Desde [date] Hasta [date]

Estado Servicio: 0-Solicita servicio, 1-Sondeo-a, 2-Comunicado-a, 3-No comparece a la citación, 4-Rechaza el servicio, 5-Dmd. postpone el servicio, 6-Solicitud anulada

Subservicio: Agencias de colocación (NSF), Agencias menores de 30 años, Agencias parados de larga duración (PLD)

Sexo: ☐ Hombre ☐ Mujer ☒ Ambos

Edad: Desde [age] Hasta [age]

Omitir servicios de derivación ☒

Firmado: ☒ Sí ☐ No ☐ Indiferente

[Buscar](#) [Limpiar](#)

Obtendremos de esta forma toda la relación de servicios-personas que han sido registradas y con posibilidad de obtención de un Excel. Existe la opción de chequear y obtener sólo los servicios firmados que son las que la justificación del proyecto requiere.

Este dato es de común acceso dentro del sistema tanto para las entidades de orientación como para el personal de Lanbide que hace el seguimiento y validación del cumplimiento de los objetivos planteados en convocatoria.

Los filtros de la Excel permitirán cuantificar el tiempo de orientación recibido y firmado por cada participante y será la herramienta para completar la información resumen final del proyecto.

Registrados

Entidad Colaboradora: 00389 / 004 / PENASCAL S.COOP. Tolosa / Programa Colectivos Vulnerables

Técnico/a - Orientador/a: [dropdown]

Fecha Inicio: Desde [date] Hasta [date]

Fecha Fin: Desde [date] Hasta [date]

Estado Servicio: [dropdown]  
0-Solicitud sentida  
1-Sondeo-a  
2-Comunicado-a  
3-No comparece a la citación  
4-Rechaza el servicio  
5-Dmd. postpone el servicio  
6-Solicitud anulada

Subservicio: [dropdown]  
Agencias de colocación (NSF)  
Agencias menores de 30 años  
Agencias parados de larga duración (PLD)

Sexo: ☐ Hombre ☐ Mujer ☒ Ambos

Edad: Desde [age] Hasta [age]

Omitir servicios de derivación: ☒

Firmado: ☐ Si ☐ No ☒ Indiferente

Buscar Limpiar

Tiempo medio atención: 130 minutos. Número de personas diferentes: 3 N

DOI	Nombre y Apellidos	Fecha Inicio	Fecha Fin	Servicio	Estado	Duración	Técnico/a - Orientador/a
78946930M	OLGABENAVENT ZUNIGA	11/07/2022	11/07/2022	119958 - ORIENTACIÓN INDIVIDUAL	70-Finaliza con resultado positivo	00:50	30599516V - TOMAS VINUESA
78953658V	LORENZO VILAPLANA ADAME	2/05/2022	2/05/2022	119958 - ORIENTACIÓN INDIVIDUAL	70-Finaliza con resultado positivo	00:11	30599516V - TOMAS VINUESA
78993006N	CRISTOBAL PAYACISNEROS	21/06/2022	21/06/2022	119958 - ORIENTACIÓN INDIVIDUAL	63-Servicio anulado/error	00:30	30599516V - TOMAS VINUESA
78993006N	CRISTOBAL PAYACISNEROS	21/06/2022	21/06/2022	119958 - ORIENTACIÓN INDIVIDUAL	63-Servicio anulado/error	05:00	30599516V - TOMAS VINUESA

Obtener Excel

En relación a las acciones de orientación podéis dirigir consultas a [orientazioa@lanbide.eus](mailto:orientazioa@lanbide.eus)

Eskerrik asko