

Kirol Arrantza Pesca Recreativa

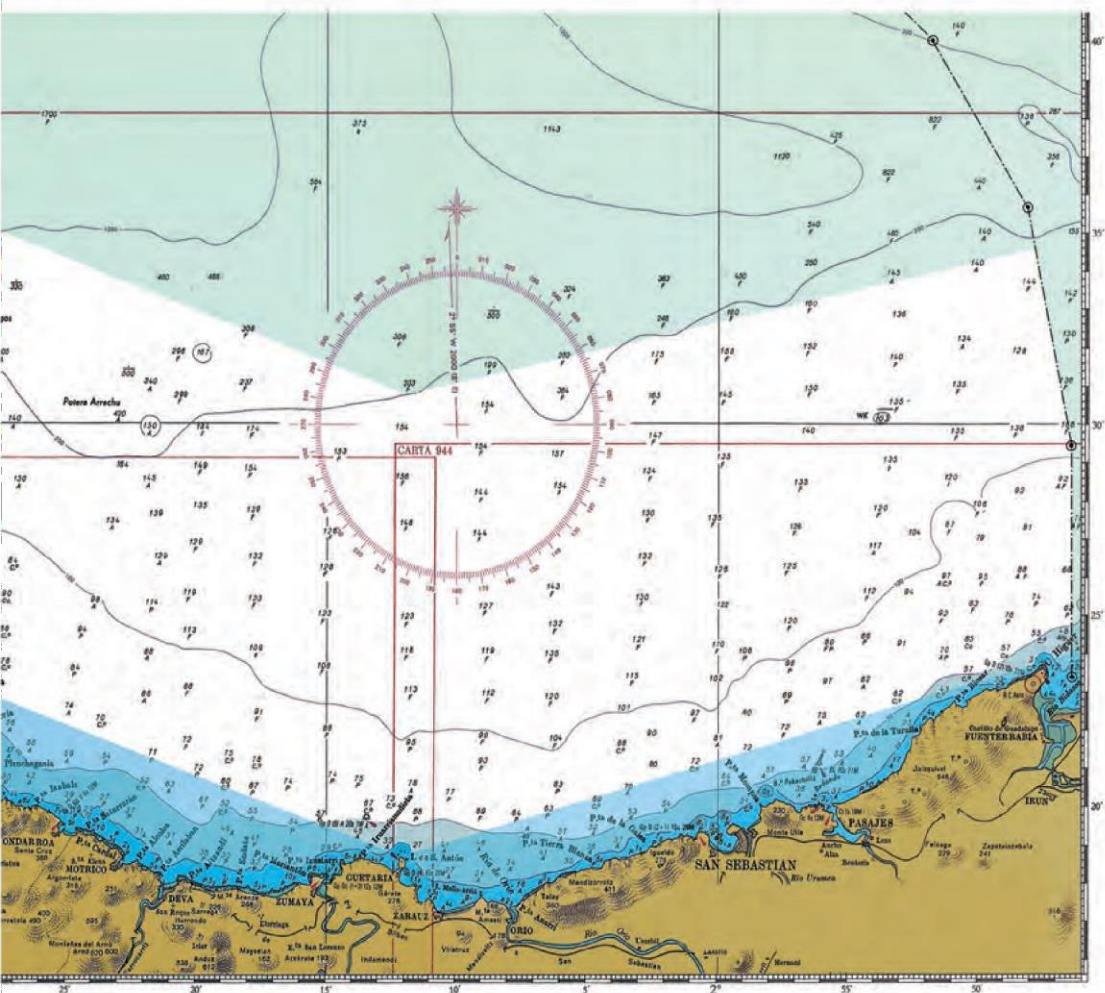

EUSKO JAURLARITZA



GOBIERNO VASCO

EKONOMIAREN GARAPEN,
JASANGARRITASUN
ETA INGURUMEN SAILA

DEPARTAMENTO DE DESARROLLO
ECONÓMICO, SOSTENIBILIDAD
Y MEDIO AMBIENTE

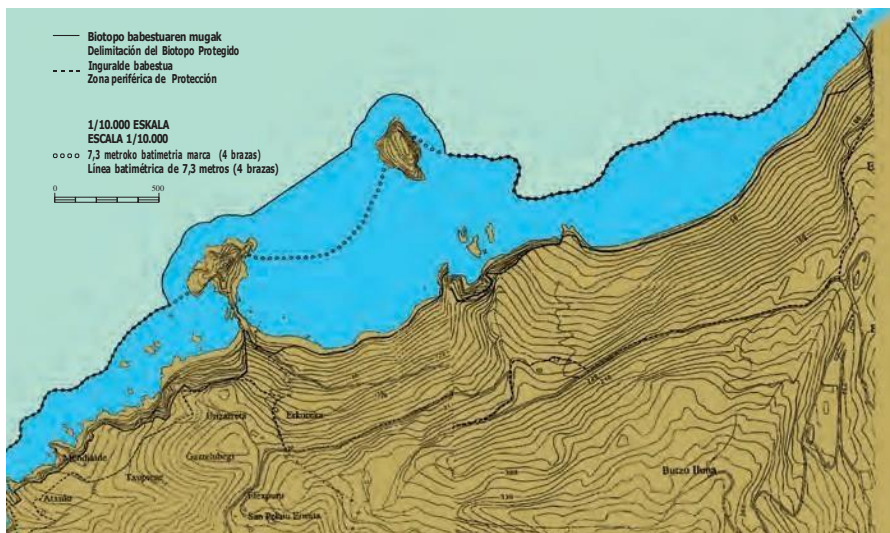

GAZTELUGATXE ALDEKO BIOTOPO BABESTUAREN ESPARRUA

229/1998 dekretua Irailaren 15ekoa. GAZTELUGATXE aldea babespeko BIOTOPOTZAT deklaritzen duena.

ÁMBITO TERRITORIAL DEL BIOTOPO PROTEGIDO DEL ÁREA DE GAZTELUGATXE

Decreto 229/1998, de 15 de Septiembre, por el que se declara BIOTOPO PROTEGIDO el ÁREA de GAZTELUGATXE.

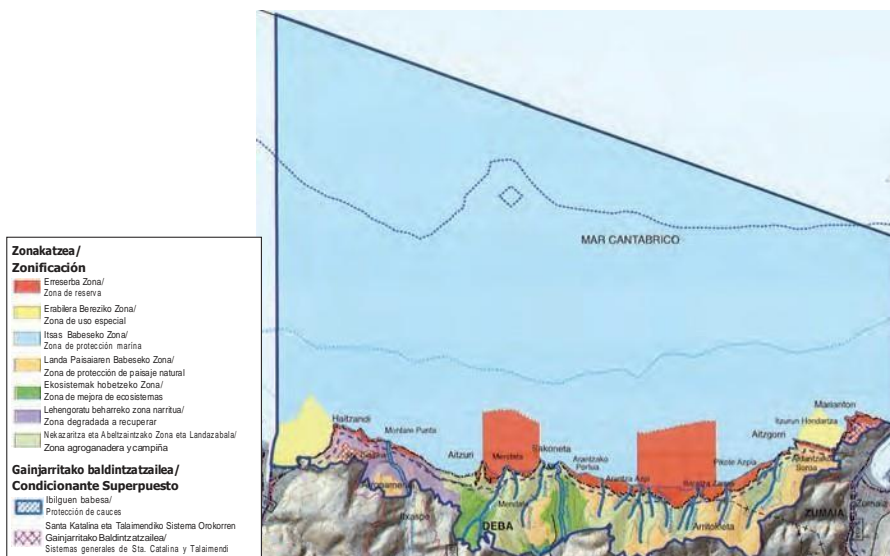

DEBA-ZUMAIA ALDEKO BIOTOPO BABESTUAREN ESPARRUA

33/2009 Dekretua, otsailaren 10ekoa, Deba eta Zumaia arteko itsasertzeko Natura Baliabideak Antolatzeko Plana onartzen duena.

ÁMBITO TERRITORIAL DEL BIOTOPO PROTEGIDO DEL ÁREA DE DEBA-ZUMAIA

Decreto 33/2009, de 10 de febrero, por el que se aprueba el Plan de Ordenación de los Recursos Naturales del tramo litoral Deba-Zumaia.

Debekualdi eta gutxieneko neurriak

Moluskuak :::

IZENA	GEBENALDIAK	GUTXIENEO NEURRIAK	GEHIENEZKO KANTITATEAK
Txirla lirdingatsua (<i>Venerupis pullastra</i>)		Bilketa debekatuta dago	
Txirla handia (<i>Tapes decussatus</i>)		Bilketa debekatuta dago	
Berberetxoa (<i>Cerastodermedule</i>)		Bilketa debekatuta dago	
Txirla (<i>Chamelea gallina</i>)		Bilketa debekatuta dago	
Txirla garatxoduna (<i>Venus verrucosa</i>)		Bilketa debekatuta dago	
Muskuilua (<i>Mytilus spp.</i>)		Bilketa debekatuta dago	
Datila (<i>Solen spp., Ensis spp.</i>)		Bilketa debekatuta dago	
Ostratzarrak (<i>Crassostrea spp.</i>)		Bilketa debekatuta dago	
Ostra (<i>Ostrea edulis</i>)		Bilketa debekatuta dago	
Karrakela arrunta edo magurioa (<i>Littorina litorea</i>)	Gebenaldirik gabe	15 mm	500 g gehienez
Beste karrakelak (<i>Hexaplex trunculus etab.</i>)		Bilketa debekatuta dago	
Lapa (<i>Patella spp.</i>)	Gebenaldirik gabe	20 mm	500 g gehienez
Txipiroia (<i>Loligo spp.</i>)	Gebenaldirik gabe	60 mm	5 kg gehienez
Txokoa edo txibia (<i>Sepia officinalis</i>)	Gebenaldirik gabe	80 mm	5 kg gehienez
Txoko dotorea eta txoko txibia (<i>Sepia elegans, orbignyana</i>)	Gebenaldirik gabe	40 mm	5 kg gehienez
Olagarro edo hamarratz arrunta (<i>Octopus vulgaris</i>)	Gebenaldirik gabe	750 g	Ale 1 baino ez
Olagarro edo hamarratz zuria (<i>Eledone cirrosa</i>)	Gebenaldirik gabe	750 g	Ale 1 baino ez

⁽¹⁾Zefalopodoen kopuru osoa 5 kg-koa da, txipiroien, txibien eta txokitoen harrapaketak batuta.

⁽²⁾Kusku biko moluskuak biltzea debekatuta dago.

Poliketoak :::

IZENA	GEBENALDIAK	GUTXIENEO NEURRIAK	GEHIENEZKO KANTITATEAK
Itsas zizarea edo harra (<i>Nereis diversicolor</i>)	Gebenaldirik gabe	50 mm	40 ale gehienez
Lohi-harra (<i>Arenicola marina</i>)	Gebenaldirik gabe	100 mm	40 ale gehienez
Lohitako zizare tubikola (<i>Diopatra neapolitana</i>)	Gebenaldirik gabe	100 mm	40 ale gehienez
Kare-hodiko zizarea (<i>Serpula vermicularis</i>)	Gebenaldirik gabe	50 mm	40 ale gehienez

Debekualdi eta gutxieneko neurriak

Krustazeoak :::

IZENA	GEBENALDIAK	GUTXIENEO NEURRIAK	GEHIENEZKO KANTITATEAK
Abakandoa (<i>Hommarus gammarus</i>)		Bilketa debekatuta dago	
Buia (<i>Cancer pagurus</i>)		Bilketa debekatuta dago	
Karramarro beltza (<i>Pachygrapsus marmoratus</i>)	Gebenaldirik gabe	40 mm	40 ale gehienez
Karramarro berdea (<i>Carcinus maenas</i>)	Maiatzaren 1etik Irailaren 30era	40 mm	500 g gehienez
Txangarra edo eskarra (<i>Eriphia verrucosa</i>)	Maiatzaren 1etik Irailaren 30era	40 mm	500 g gehienez
Izkiratzarra (<i>Plesiopeneaus edwardsianus</i>)		Bilketa debekatuta dago	
Txangurroa (<i>Maia squinado</i>)		Bilketa debekatuta dago	
Zigala (<i>Nephrops norvegicus</i>)		Bilketa debekatuta dago	
Lohitako karramarrotxoia (<i>Thalassinidea</i>)		Bilketa debekatuta dago	
Otarraina (<i>Palinurus vulgaris</i>)		Bilketa debekatuta dago	
Otarrainka (<i>Penaeus spp.</i>)		Bilketa debekatuta dago	
Txamarra (<i>Necora puber</i>)		Bilketa debekatuta dago	
Lanperna (<i>Pollicipes pollicipes</i>)	Maiatzaren 1etik Irailaren 30era	40 mm	500 g gehienez
Izkira (<i>Palaemon spp.</i> eta <i>Crangon crangon</i>)	Gebenaldirik gabe	30 mm	200 g gehienez
Santio txikia (<i>Scyllarus arctus</i>)		Bilketa debekatuta dago	

Ekinodermatuak :::

IZENA	GEBENALDIAK	GUTXIENEO NEURRIAK	GEHIENEZKO KANTITATEAK
Itsas trikuia (<i>Spahrechinus granularis</i>)		Bilketa debekatuta dago	
Itsas triku arrunta (<i>Paracentrotus lividus</i>)		Bilketa debekatuta dago	

Tablas de vedas y tallas mínimas

::: Moluscos

NOMBRE	VEDAS	TALLAS MÍNIMAS	CANTIDADES MÁXIMAS
Almeja babosa (<i>Venerupis pullastra</i>)		Prohibida su recogida	
Almeja fina (<i>Tapes decussatus</i>)		Prohibida su recogida	
Berbercho (<i>Cerastoderma edule</i>)		Prohibida su recogida	
Chirla (<i>Chamelea gallina</i>)		Prohibida su recogida	
Escupiña o verigüeto (<i>Venus verrucosa</i>)		Prohibida su recogida	
Mejillón (<i>Mytilus spp.</i>)		Prohibida su recogida	
Navaja (<i>Solen spp., Ensis spp.</i>)		Prohibida su recogida	
Ostiones (<i>Crassostrea spp.</i>)		Prohibida su recogida	
Ostra plana (<i>Ostrea edulis</i>)		Prohibida su recogida	
Bigaro (<i>Littorina litorea</i>)	Sin veda	15 mm	Máximo 500 g
Otros caracolillos (<i>Hexaplex trunculus, etc</i>)		Prohibida su recogida	
Lapa (<i>Patella spp.</i>)	Sin veda	20 mm	Máximo 500 g
Calamar (<i>Loligo vulgaris</i>)	Sin veda	60 mm	Máximo 5 kg
Choco o jibia (<i>Sepia officinalis</i>)	Sin veda	80 mm	Máximo 5k kg
Choquito (<i>Sepia elegans, Sepia orbignyana</i>)	Sin veda	40 mm	Máximo 5 kg
Pulpo común (<i>Octopus vulgaris</i>)	Sin veda	750 g	Máximo 1 unidad
Pulpo blanco (<i>Eledone cirrosa</i>)	Sin veda	750 g	Máximo 1 unidad

⁽¹⁾La cantidad máxima total de cefalópodos es de 5 kg, sumando las capturas de calamar, jibia y choquito.

⁽²⁾Está prohibido recolectar moluscos bivalvos.

::: Poliquetos

NOMBRE	VEDAS	TALLAS MÍNIMAS	CANTIDADES MÁXIMAS
Gusana, chichare, zapatero o bicho (<i>Nereis diversicolor</i>)	Sin veda	50 mm	Máximo 40 unidades
Gusana del fango o de churro (<i>Arenicola marina</i>)	Sin veda	100 mm	Máximo 40 unidades
Gusana tubícola del fango (<i>Diopatra neapolitana</i>)	Sin veda	100 mm	Máximo 40 unidades
Gusana de tubo calcarea (<i>Serpula vermicularis</i>)	Sin veda	50 mm	Máximo 40 unidades

Tablas de vedas y tallas mínimas

Crustáceos :::

NOMBRE	VEDAS	TALLAS MÍNIMAS	CANTIDADES MÁXIMAS
Bogavante (<i>Hommarus gammarus</i>)			Prohibida su recogida
Buey (<i>Cancer pagurus</i>)			Prohibida su recogida
Cangrejo cuadrado o zapatero (<i>Pachygrapsus marmoratus</i>)	Sin veda	40 mm	Máximo 40 unidades
Cangrejo verde (<i>Carcinus maenas</i>)	1 de mayo 30 de septiembre	40 mm	Máximo 500 g
Cangrejo moruno (<i>Eriphia verrucosa</i>)	1 de mayo 30 de septiembre	40 mm	Máximo 500 g
Carabinero (<i>Plesioopenaeus edwardsianus</i>)			Prohibida su recogida
Centollo (<i>Maia squinado</i>)			Prohibida su recogida
Cigala (<i>Nephrops norvegicus</i>)			Prohibida su recogida
Grillos o cangrejillo del fango (<i>Thalassinidea</i>)			Prohibida su recogida
Langosta (<i>Palinurus vulgaris</i>)			Prohibida su recogida
Langostino (<i>Penaeus spp.</i>)			Prohibida su recogida
Nécora (<i>Necora puber</i>)			Prohibida su recogida
Percebe (<i>Pollicipes pollicipes</i>)	1 de mayo 30 de septiembre	40 mm	Máximo 500 g
Quisquilla (<i>Palaemon spp., Crangon crangon</i>)	Sin veda	30 mm	Máximo 200 g
Santiaguiño (<i>Scyllarus arctus</i>)			Prohibida su recogida

Equinodermos :::

NOMBRE	VEDAS	TALLAS MÍNIMAS	CANTIDADES MÁXIMAS
Erizo violáceo (<i>Spharechinus granularis</i>)			Prohibida su recogida
Erizo marino (<i>Paracentrotus lividus</i>)			Prohibida su recogida

Bizkaiko Golkoko gutxieneko neurriak

Especiescon talla mínima Caladero Cantábrico

ESPEZIE
ESPECIE

GUTXIENEO NEURRIA
TALLA MÍNIMA

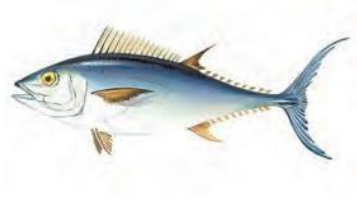

Hegalaburra

(Thunnus thynnus)

Atún rojo

**PROHIBIDO
DEBEKATUTA**

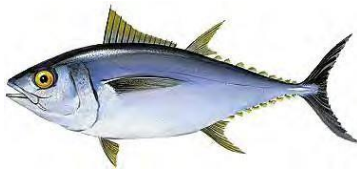

Moja

(Thunnus obesus)

Patudo

3.2 kg



Bisigua

(Pagellus bogaraveo)

Besugo

**25 cm
(urteko ale 1)
(1 ejemplar al año)**



Berdela

(Scomber scombrus)

Verdel, caballa

20 cm

Bizkaiko Golkoko gutxieneko neurriak

Especies con talla mínima Caladero Cantábrico

ESPEZIE
ESPECIE

GUTXIENEKO NEURRIA
TALLA MÍNIMA



Itsas aingira

(Conger conger)

Congrio

58 cm

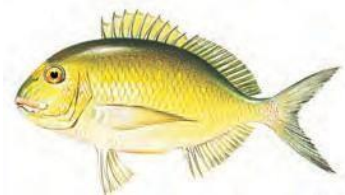

Urraburua

(Sparus aurata)

Dorada

19 cm



Txelba arrunta

(Pagrus pagrus)

Pargo

15 cm



Txitxarro beltza

(Trachurus trachurus)

Chicharro

15 cm

Bizkaiko Golkoko gutxieneko neurriak

Especiescon talla mínima Caladero Cantábrico

ESPEZIE
ESPECIE

GUTXIENEO NEURRIA
TALLA MÍNIMA

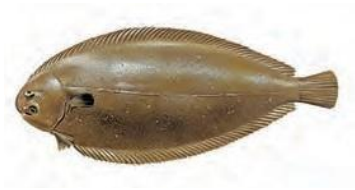

Mihiarraina

(Solea vulgaris)

24 cm

Lenguado

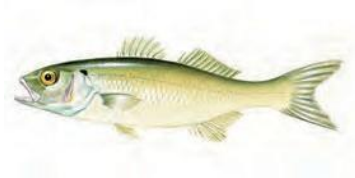

Lupia

(Dicentrarchus labrax)

36 cm

Lubina



Legatza

(Merluccius merluccius)

27 cm

Merluza



Platuxa

(Platichthys flesus)

25 cm

Platija

Bizkaiko Golkoko gutxieneko neurriak

Especies con talla mínima Caladero Cantábrico

ESPEZIE
ESPECIE

GUTXIENEO NEURRIA
TALLA MÍNIMA



Abadira

(Pollachius pollachius)

30 cm

Abadejo

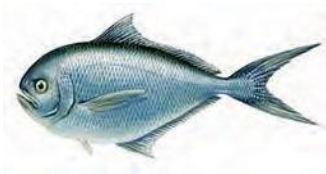

Papardoa

(Brama brama)

16 cm

Zapatero

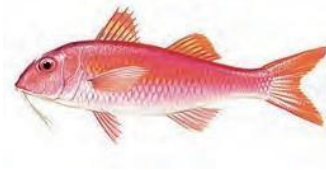

Barbarina

(Mullus surmuletus)

15 cm

Salmonete de roca



Txibia

(Sepia officinalis)

8 cm

Sepia

Bizkaiko Golkoko gutxieneko neurriak

Especiescon talla mínima Caladero Cantábrico

ESPEZIE
ESPECIE

GUTXIENeko
NEURRIA
TALLA MÍNIMA

ESPEZIE
ESPECIE

GUTXIENeko
NEURRIA
TALLA MÍNIMA



Karrakela, magurioa

(Littorina littorea)

Bígara

15 mm



Txirlak

*(Ruditapes, Venerupis,
Chamelea)*

Almejas

PROHIBIDO
DEBEKATUTA



Datila

(Ensis spp., Solen spp.)

Navaja, Muergo

PROHIBIDO
DEBEKATUTA



Muskuiluak

(Mytilus spp.)

Mejillones

PROHIBIDO
DEBEKATUTA

Neurtzeko era egokia

Forma de medir las especies

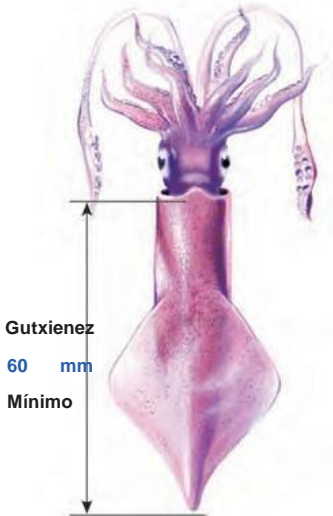

Txapiroiak (*Loligo spp.*) Calamar



Olagarroa, hamarratza (*Octopus vulgaris, Eledone cirrosa*) Pulpos

Espezie hauen neurketa bere pisuaren arabera egingo da. Gutxienez 750 g.
La medición de estas especies se realiza en función de su peso. Mínimo 750 g.

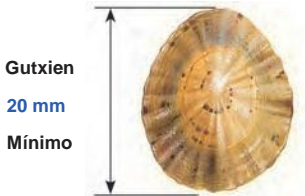

Lapa (*Patella spp.*) Lapa

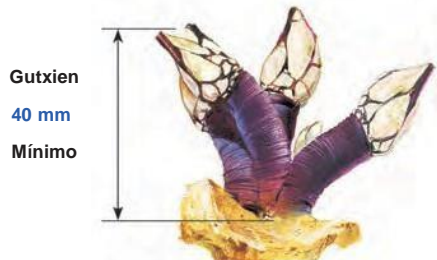

Lanperna (*Pollicipes pollicipes*) Percebe

Multzoetan, pisuaren %60 osatzen duten aleek gutxieneko neurri hori izan behar dute.
En las piñas, esa talla deberán alcanzarla al menos los ejemplares que supongan el 60% en peso de cada piña.

Harrapaketa mugak

Topes de capturas

Espezieak :::

Hegaluzea (*Thunnus alalunga*), moja (*Thunnus obesus*) edo legatza (*Merluccius merluccius*) bezalako arrain espezieak harrapatzean, harrapakin kupoak ondokoak dira:

5 arrain lizentziako eta eguneko, eta gehienez 20 arrain ontzian lizentzia duten 4 lagun edo gehiago badira.

::: Especies

En la pesca de especies como son el atún blanco (*Thunnus alalunga*) el patudo (*Thunnus obesus*) o la merluza (*Merluccius merluccius*) los cupos de capturas son los siguientes:

5 piezas por licencia y día con un máximo de 20 piezas cuando son 4 o más de 4 las personas embarcadas con licencia.



Hegaluzea - Atún blanco



Moja - Patudo



Legatza - Merluza

Lehorreratze aitortpena

Declaración de desembarque

Babesturiko espezieei buruzko aitortpena, kirol-arrantza lehorreratzean egin beharrekoa.

Babesturiko espezieak: Atun hegala (*Thunnus thynnus*); atun helaluzea (*Thunnus alalunga*); atun moja (*Thunnus obesus*); ezpatarraina (*Xiphias gladius*); marlinak (*Makaira spp.*); akulak eta orratzak (*Tetrapturus spp.*); belarraina (*Istiophorus albicans*) eta legatza (*Merluccius merluccius*).

HARRAPAKINAK

Izena:.....

Ale-kopurua:.....

Pisua guztira (kg):.....

AITORTZAILEAREN DATUAK

Izen-abizenak:

NAN:.....

Baimen zk.:

Baimen eman duen Kirol-elkartea:

.....

Lehiaketa baimendu duen ebazpenaren data:

.....

ONTZIAREN XEHETASUNAK

Titularra:.....

Izena eta matrikula:

Erregistro-liburuko inskripzio-zk.:

ARRANTZA-ALDEA (gurutze batez markatu)

Kantaurian:

Atlantikoan:

Mediterraneoan:

Data eta aitortzailearen sinadura:

.....

Declaración de desembarque en la pesca marítima de recreo de especies sometidas a medidas de protección.

Especies sometidas a medidas de protección: atún rojo (*Thunnus thynnus*); atún blanco (*Thunnus alalunga*); patudo (*Thunnus obesus*); pez espada (*Xiphias gladius*); marlines (*Makaira spp.*); agujas (*Tetrapturus spp.*); pez vela (*Istiophorus albicans*) y merluza (*Merluccius merluccius*).

CAPTURAS DE ESPECIES

Denominación:.....

Nº de ejemplares:

Peso total (kg):.....

DATOS DE LA PERSONA

Nombre y apellidos:

DNI:.....

Licencia nº:

Otorgada por Sociedad Deportiva:

.....

Concurso autorizado por Resolución de fecha:

.....

IDENTIFICACIÓN DE LA EMBARCACIÓN

Titular:

Nombre y matrícula:

Nº de la inscripción en el Libro Reg.:.....

AREA DE PESCA (marque con un aspa)

Cantábrico:

Atlántico:

Mediterráneo:

Fecha y firma de la persona declarante:

.....

Baimendutako tresnak

Artes autorizadas

Kirol arrantzan jarduteko, amu aparailuak erabil daitezke soilik. Horiek amu-lerroen bidez ontzira lotuta egon daitezke, edo eskuz edo kainaberaz eutsita. Aparailu horien artean koraina, arrainak edo beita artifizialak daude.

- Gehienez ere 6 amu edo 2 korain erabil daitezke baimen bakoitzeko.

Beraz, urazaleko kirol arrantza lehorretik egiten dutenek ezin izango dituzte sare edo arrantza profesionalerako erabiltzen diren amuak (nasak, sare finkoak, trabes sareak) erabili.

Debekatuta dago trakzio mekanikoko edo elektrikoko tresnak erabiltzea (txirrika hidraulikoa edo elektrikoa kasu), baita argia erabiltzea ere, espezieak modu artifizialean erakartzeko.

Horrenbestez, debekatuta daude:

- Trakzio mekanikoa edo elektrikoa duten tresnak erabiltzea; horien artean txirrika hidraulikoa edo elektrikoa.
- Argiak edo apeuak.
- Propultsio-indarra lortzeko, nahastura detonatzaila edo lehergarriak erabiltzen dituzten tresnak.
- Lehergaiak, gai toxikoak, pozoitsuak, geldiarazgarriak, lo-eragingarriak edo korrosiboak.
- Sare xumeak, tretza, nasak, sare finko edo trabes sareak.
- Gainera, debekatuta daude 198/2000 Dekretuaren 18 artikuluan baimentzen ez diren tresnak.

El único sistema de pesca autorizado para la pesca recreativa es el aparejo de anzuelos, entendiéndose por aparejos cualquier línea de anzuelos sujeta a la embarcación o sostenida con la mano o con ayuda de una caña de pesca. Entre estos aparejos se incluyen la potera y los peces o cebos artificiales.

- Se autoriza un máximo de 6 anzuelos ó 2 poteras por licencia.

Por tanto, en la pesca recreativa no se pueden utilizar artes o aparejos propios de la pesca profesional como son las redes, palangres, nasas y demás artes fijos o a la deriva.

Asimismo, están prohibidos todos los instrumentos de tracción mecánica o eléctrica, como pueden ser los carretes hidráulicos o eléctricos, al igual que la utilización de la luz como medio de atracción artificial.

Por tanto, quedan prohibidos:

- Instrumentos de tracción mecánica o eléctrica, como son los carretes hidráulicos o eléctricos.
- Luz o señuelos.
- Uso de aparatos que empleen como fuerza propulsora mezclas detonantes o explosivas.
- Explosivos o sustancias tóxicas, paralizantes, soporíferas o corrosivas.
- Artes de enmalle, palangre, nasas y demás artes fijas o de deriva.
- Además, quedan prohibidas todas las artes no autorizadas en el Art. 18 del Decreto 198/2000.

Araudi orokorrak

Normativa general

ARAUDI OROKORRA :::

- Beharrezko lizentzia izatea.
- 16 urte beteta izatea, edo adingabeak lizentzia duen heldu batekin joatea.

DEBEKATURIKO METODOAK :::

- Arrantza profesionaleko edo aparailuak.
- Argia edo apailuak.
- Propultsio-indarra lortzeko, nahastura detonatzailerik edo lehergarriak.
- Lehergaiak, gai toxikoak, pozoitsuak, geldiarazgarriak, lo-eragingarriak edo korrosibo erabili edo edukitzea.
- Espezieak eskuz jasotzea, urpeko arrantza egitean.

GUTXIENeko TARTEAK :::

Urazaleko arrantza:

- 100 m-ko tartea aparailu profesionaletatik.
- 300 m-ko tartea inguraketako arrantza-ontzietatik.
- 500 m-ko tartea arrantza-ontzi profesionaletatik.

Urpeko arrantza:

- 250 metroko tartea bainu-guneetatik.

BAIMENDU GABEKO GUNEAk :::

- Portuak, itsasontziak sartu eta irteteko maniobrak egiterakoan, eta nabigazio-kanalak, itsasontziak pasatzeko unean.
- Bainua edo beste ur-kirolen bat egiten den esparrua, behar bezala seinaleztaturik badago.
- Geben-esparruak eta erreserba biologikoak.
- Urpeko arrantzaren kasuan, aurretik aipatutako guneetan ezezik, baita portuetan, dartsenetan, ohiko aingura tokietan, nabigazio kanaletan eta ontzien igarobideetan ere.

::: NORMATIVA GENERAL

- Poseer la correspondiente licencia.
- Mayor de 16 años o menores acompañados por una persona adulta con licencia.

::: MÉTODOS PROHIBIDOS

- Artes o aparejos propios de la pesca profesional.
- La luz o señuelos.
- Los aparatos que empleen, como fuerza propulsora, mezclas detonantes o explosivas.
- El uso o tenencia de explosivos o cualquier clase de sustancia tóxica, venenosa, paralizante, soporífera o corrosiva.
- Está prohibido recolectar especies a mano en pesca submarina.

::: DISTANCIAS MÍNIMAS

Pesca Superficie:

- 100 m de los aparejos profesionales.
- 300 m de las embarcaciones de cerco.
- 500 m de las embarcaciones profesionales.

Pesca submarina:

- 250 m de las zonas de baño.

::: ZONAS NO AUTORIZADAS

- Puertos durante la maniobra de entrada o salida de embarcaciones y en los canales de navegación durante el tránsito de buques.
- Zonas debidamente señalizadas donde se esté practicando el baño o cualquier otro deporte acuático.
- Zonas de veda y reserva biológica.
- La práctica de la pesca submarina está prohibida, además de en las zonas señaladas en los tres apartados anteriores, en los puertos, dársenas, lugares habituales de fondeo de embarcaciones, canales de navegación y zonas de tránsito de buques.



URPEKO ARRANTZA :::

- 5 kg baimen eta egun bakoitzeko.
- Orduategia: eguzkia sortu eta sartu bitartean.
 - Urpekari guztiak bere kokalekua markatu behar dute, aise ikusteko moduko buia gorri edo laranja koloreko batez.

::: PESCA SUBMARINA

- 5 kg/licencia/día.
- Horario: del orto al ocaso.
- La persona que bucea deberá marcar su posición mediante una boya de señalización de color rojo o naranja claramente visible.



::: ARRANTZA ONTZITIK

- Izena ematea: itsasontzien 2. liburua.
- Gehienez 6 amu (poterak: bi linea).
 - Gehienez 6 bahe.
- 5 kg baimen eta egun bakoitzeko.
- 25 kg itsasontzi eta egun bakoitzeko (5 baimen edo gehiago).
- Orduategia: eguzkia sortu eta sartu bitartean.

PESCA DESDE EMBARCACIÓN :::

- Inscripción Libro 2º de buques.
- Máximo 6 anzuelos (poteras: 2 líneas).
- Máximo 6 reteles.
- 5 kg/licencia/día.
- 25 kg/barco/día (5 ó más licencias).
- Horario: del orto al ocaso.



::: ARRANTZA LEHORRETIK

- Gehienez 6 amu.
 - Gehienez 6 bahe.
- 5 kg baimen eta egun bakoitzeko. 198/2000 Dekretuan, urriaren 3koa. II Eranskinean agertzen diren itsaskiak izan ezik.

PESCA DESDE TIERRA :::

- Máximo 6 anzuelos.
- Máximo 6 reteles.
- 5 kg/licencia/día, excepto especies marisqueras Anexo II Decreto 198/2000 de 3 de octubre.

Argitaldia / Edición: 2.a, 2020ko azaroa / 2.R noviembre 2020 • Ale-kopurua / Tirada: 30.000 ale / ejemplares
• © Euskal Autonomia Erkidegoko Administrazioa: Ekonomiaren Garapen, Jasangarritasun eta Ingurumen
Saila / Administración de la Comunidad Autónoma del País Vasco: Departamento de Desarrollo Económico,
Sostenibilidad y Medio Ambiente • Argitaratzailea / Edita: Eusko Jaurlaritzaren Argitaen Zerbitzu Nagusia
/ Servicio Central de Publicaciones del Gobierno Vasco • Inprimatzea / Imprime: Gráficas Ingugom, S.A.
• Lege-gordailua / Depósito legal: LG G 00586-2020



POBEÑAKO PADURA (Babes bereziko eremua)

Gune honetan ezin da arrantzarik egin, ezta itsaskirik bildu ere

160/2004 Dekretua, 2004ko uztailaren 27koa, Euskal Autonomia Erkidegoko Hezeguneen Lurraldearen Arloko Plana behin betiko onartzen duena.

MARISMA DE POBEÑA (Zona de especial protección)

Zona cerrada a la pesca y al marisqueo

Decreto 160/2004, de 27 de julio, por el que se aprueba definitivamente el Plan Territorial Sectorial de Zonas Húmedas de Comunidad Autónoma del País Vasco.

A1 B1	BARBADUNEN ITSASADARRA RÍA DE BARBADUN		UDALERRIA / MUNICIPIO MUSKIZ ZIERBANA
ANTOLAMENDU KATEGORIA CATEGORIA ORDENACIÓN	EREMUAK / ZONAS		ERABILERA ETA JARDUEREN ERREGULAZIOA REGULACIÓN DE USOS Y ACTIVIDADES
			DEBEKATUAK / PROHIBIDOS
BABES BEREZIA	EP-1	LA ARENAKO DUNA DUNA DE LA ARENA	AISIARAKO EREMU KONTZENTRATUA / RECREO CONCERTADO EHIZA / CAZA
ESPECIAL PROTECCIÓN (EP)	EP 2	BARBADUNEKO PADURAK ETA AREATZAK MARISMAS Y ARENALES DE BARBADUN POBEÑAKO PADURA MARISMA DE POBEÑA	ITSASKI-BILKETA / MARISQUEO EHIZA / CAZA ARRANTZA / PESCA

LICENCIAS ON-LINE

www.nasdap.net

