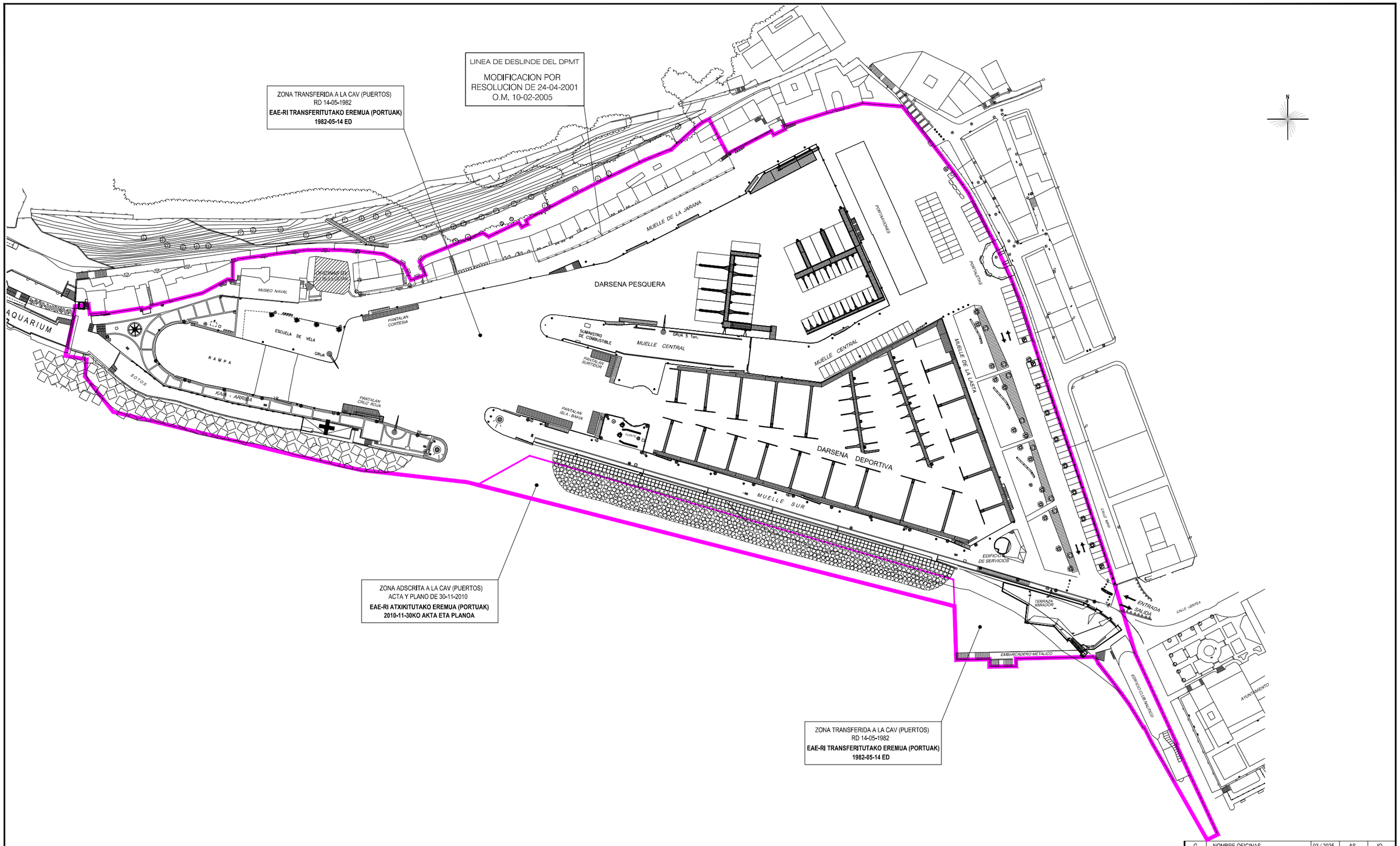

LIMITE PORTUARIO DEL GOBIERNO VASCO
EUSKO JAURLARITZAREN PORTU-MUGA

REV.	CLASE DE MODIFICACION	FECHA	NOMBRE	COMP.
G	NOMBRE OFICINAS	03 / 2025	AS	IO
F	CARTOGRAFIA	05 / 2023	AS	IO
E	NUEVO PANTALAN	03 / 2023	AS	IO
D	CARTOGRAFIA	12 / 2020	AS	IO
C	CARTOGRAFIA	12 / 2019	AS	IO
B	NUEVOS PANTALANES	03 / 2016	AS	IO
A	EDICION INICIAL	04 / 2015	AS	IO

BERRIKUSPENAK / REVISIONES

ERREFERENTZIA
REFERENCIA
B-DPP-23-004-F

EUSKO JAURLARITZA
ELIKADURA, LANDA GARAPEN, NEKAZARITZA ETA ARRANTZA SAILA

GOBIERNO VASCO
DEPARTAMENTO DE ALIMENTACIÓN, DESARROLLO RURAL, AGRICULTURA Y PESCA

ITSASERTZAREN GARAPENA, PORTU ETA ITSAS GAIETAKO ZUZENDARITZA
DIRECCIÓN DE DESARROLLO LITORAL, PUERTOS Y ASUNTOS MARÍTIMOS

PROIEKTUAREN IKUSKAPENA ETA ZUZENDARITZA
INSPECCION Y DIRECCION DEL PROYECTO

ESKALA ORIGINALA:
ESCALA ORIGINAL
(DIN-A3)
1:1500

ESKALA GRAFIKOA
ESCALA GRAFICA
0 10 20mts

PROIEKTUAREN IZENBURUA
TITULO DEL PROYECTO
PORTUKO JABARI PUBLIKOA
DOMINIO PUBLICO PORTUARIO

PLANOAREN IZENBURUA
TITULO DEL PLANO
TRANFERENTZIA ETA ATXIKIPENEN MUGEN PLANOA/
PLANO DE LINEAS DE TRANFERENCIA Y ADSCRIPCIONES

PORTUA/PUERTO
DONOSTIA
SAN SEBASTIAN

PLANO-ZK / N. PLANO
2

ORRIA / HOJA
1 DE 1