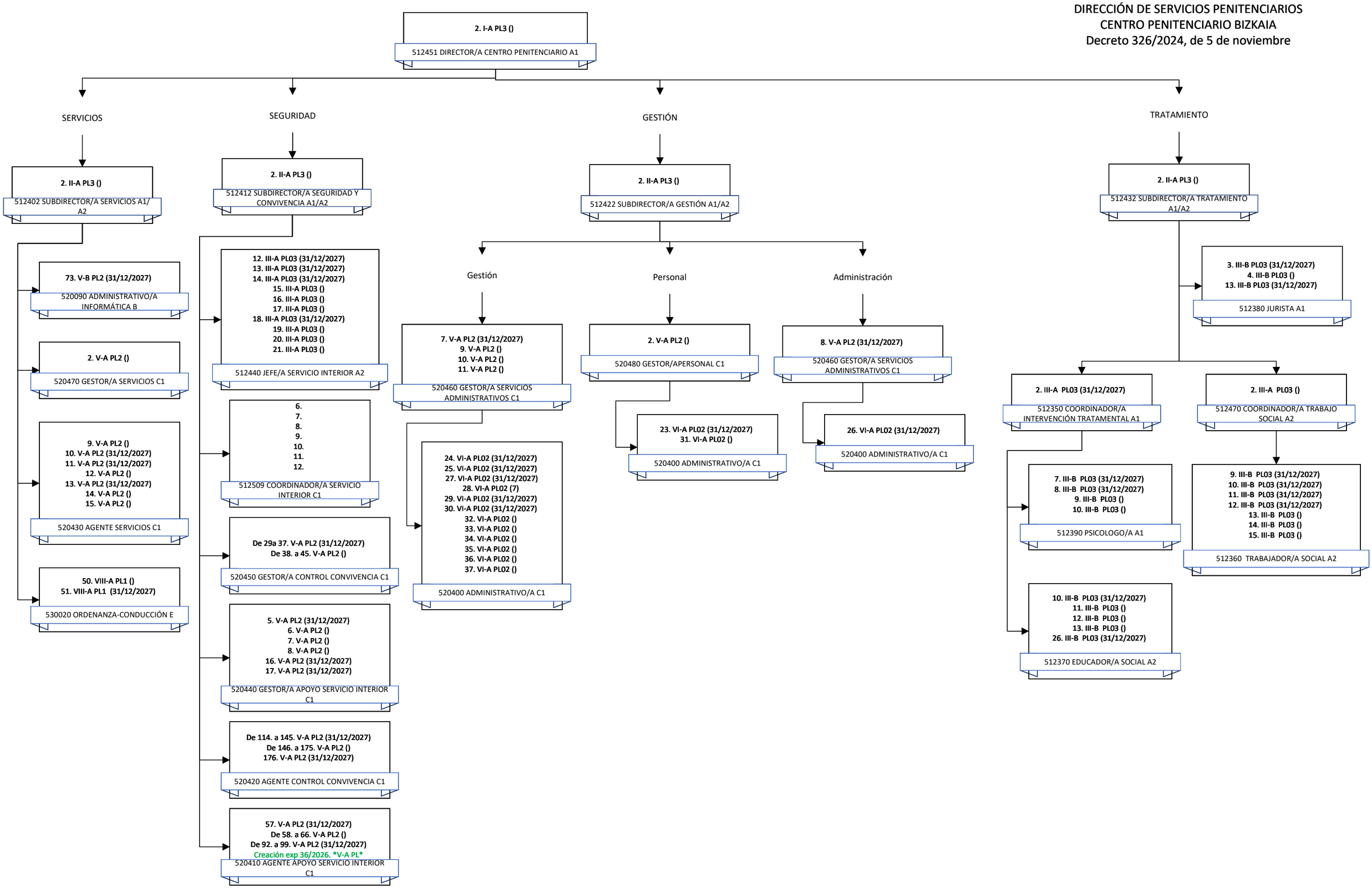DEPARTAMENTO DE JUSTICIA Y DERECHOS HUMANOS
DIRECCIÓN DE SERVICIOS PENITENCIARIOS
CENTRO PENITENCIARIO BIZKAIA
Decreto 326/2024, de 5 de noviembre