

MEMORIA ECONÓMICA A EFECTOS DE CONTROL ECONÓMICO-NORMATIVO, RELATIVA AL PROYECTO DE DECRETO POR EL QUE SE APRUEBA EL REGLAMENTO QUE REGULA LOS ESTÍMULOS AL EMPLEO

I. FUNDAMENTACIÓN

El control económico-normativo de los anteproyectos de ley y proyectos de disposición normativa de la Comunidad Autónoma de Euskadi es trámite preceptivo previo a su aprobación, conforme al artículo 25 del texto refundido de la Ley de Control Económico y Contabilidad de la Comunidad Autónoma de Euskadi, aprobado por el Decreto Legislativo 2/2017, de 19 de octubre.

El artículo 41 del Decreto 464/1995, de 31 de octubre, por el que se desarrolla el ejercicio del control económico interno y la contabilidad en el ámbito de la Administración Pública de la Comunidad Autónoma de Euskadi, establece que se entenderá como disposiciones normativas con contenido económico aquellas que incidan, repercutan o afecten directa o indirectamente, en las materias propias de la Hacienda General del País Vasco, así como en el régimen presupuestario y de ejecución del gasto e ingreso público recogidos en la normativa reguladora del régimen presupuestario de Euskadi. Asimismo, dispone que, a fin de que por la Oficina de Control Económico se proceda a la valoración de la existencia o ausencia de contenido económico, los Departamentos y Organismos remitirán a dicha Oficina todos los proyectos de disposiciones normativas.

A los efectos de realizar la Oficina de Control Económico esta función de fiscalización, el artículo 42 del Decreto 464/1995, de 31 de octubre, establece que todas las disposiciones normativas sujetas a control económico-normativo acompañaran, como documento básico, una Memoria con el contenido mínimo previsto en el citado artículo.

En base a la citada normativa, se elabora la presente Memoria sobre el proyecto de Decreto por el que se aprueba el reglamento que regula los estímulos al empleo, con aquellos contenidos previstos en el citado artículo 42 del Decreto 464/1995 que resulta de aplicación a este proyecto, a fin de solicitar el correspondiente informe de control económico-normativo de la Oficina de Control Económico.

II. MEMORIA ECONÓMICA

DESCRIPCIÓN DE LOS ANTECEDENTES Y JUSTIFICACIÓN DE LA NECESIDAD DE LA DISPOSICIÓN, CON INDICACIÓN DE AQUELLOS ASPECTOS QUE INCIDEN O REPERCUTEN EN MATERIAS PROPIAS DE LA HACIENDA GENERAL DEL PAÍS VASCO Y DE RÉGIMEN PRESUPUESTARIO

La Ley 14/2022, de 22 de diciembre, del Sistema Vasco de Garantía de Ingresos y para la Inclusión apunta un cambio radical en la concepción de los incentivos al empleo al configurarlos con carácter indefinido, eliminando la desincentivación de mantenerse en el mercado laboral que deriva de su duración temporal. De esta forma, en su artículo 40 establece que *el reconocimiento de la prestación de renta de garantía de ingresos será compatible con las rentas del trabajo o de la actividad económica por cuenta propia de las personas solicitantes y beneficiarias de la prestación, con los límites que reglamentariamente se establezcan y que la aplicación de los estímulos al empleo tendrá carácter indefinido y estará sometida a evaluación, en los plazos y con el alcance que reglamentariamente se determinen.*

Una vez realizada la evaluación prevista, el reglamento que se aprueba a través de este decreto se dirige a actualizar la fórmula de estímulos al empleo de las personas beneficiarias de la Renta de Garantía de Ingresos y de las Ayudas de Emergencia Social, mediante la exclusión en el cómputo de los recursos de determinadas cuantías de ingresos procedentes del trabajo por cuenta propia o ajena.

En relación con la incidencia o repercusión en materias propias de la Hacienda General del País Vasco y de régimen presupuestario, cabe en primera instancia remitirse a la memoria económica a efectos de control económico-normativo, relativa a la Ley 14/2022 del Sistema Vasco de Garantía de Ingresos y para la Inclusión. Dicha memoria recogía el impacto que suponía modificar la duración de los estímulos al empleo, pasando de estar limitada su aplicación 3 años a hacerlo de manera indefinida. Dicho impacto se cifraba en un incremento de 10.212.000 euros, el primer año.

La Ley 14/2022 entró en vigor en abril de 2023. La comparativa del importe que supuso la aplicación de estímulos al empleo en mayo de 2024 respecto a mayo de 2023 refleja un incremento en la nómina mensual de 944.526,56 euros (3.046.152,21 en mayo de 2024 frente a 2.101.625,65 euros en mayo de 2023), que se explica por el carácter indefinido de los estímulos al empleo, además de por la subida anual del 5% de la cuantía de la prestación que se produjo en enero de 2024. De esta forma, los datos ratifican las previsiones del impacto económico de la medida establecida por la Ley 14/2022.

El cálculo anterior se realiza en base a la fórmula de estímulos al empleo vigente hasta el momento y regulada mediante la Orden de 14 de febrero de 2001, del Consejero de Justicia, Trabajo y Seguridad Social, por la que se establecen los estímulos al empleo de los titulares de la Renta Básica y de los beneficiarios de las Ayudas de Emergencia Social.

Esta memoria recoge el impacto que puede suponer la actualización en la fórmula de cálculo de dichos estímulos al empleo.

CUANTIFICACIÓN DE LOS GASTOS E INGRESOS PRESUPUESTARIOS QUE OCASIONE SU ENTRADA EN VIGOR.

Se ha realizado un análisis comparativo de las personas que actualmente disponen de ingresos por trabajo y a las que, por tanto, se les aplican los estímulos al empleo actualmente en vigor con las nuevas cuantías que resultarían de aplicarse la nueva fórmula propuesta.

De esta manera, se observa que con la nueva regulación, más progresiva, hay colectivos que ven disminuidos los estímulos al empleo mientras que otros los ven aumentados. En concreto, las unidades de convivencia de uno o dos miembros ven reducidos sus estímulos al empleo mientras que las unidades de más de dos miembros lo ven aumentado.

A mayo de 2024, existen 12.445 expedientes con ingresos por trabajo con la siguiente distribución en función del número de miembros que los componen:

Número de miembros	Expedientes
1	4.884
2	3.146
3	2.285
4	1.236
5	594
6	216
7	60
8	20

9	3
10	1
Total general	12.445

Los estímulos que se aplican en función de los ingresos por trabajo actualmente se distribuyen de la siguiente manera:

Número de miembros	Expedientes	Ingresos por trabajo	Estímulos al empleo
1	4.884	2.979.584,85 €	1.476.699,21 €
2	3.146	2.102.213,88 €	919.172,91 €
3	2.285	1.710.415,82 €	523.564,86 €
4	1.236	985.010,80 €	168.868,60 €
5	594	501.062,25 €	40.154,11 €
6	216	180.661,68 €	4.428,31 €
7	60	47.627,46 €	898,47 €
8	20	23.482,93 €	570,56 €
9	3	4.349,91 €	-€
10	1	904,22 €	-€
Total general	12.445	8.535.313,80 €	3.134.357,03 €

Con el nuevo sistema propuesto los estímulos se distribuirían como se muestra a continuación:

Número de miembros	Expedientes	Ingresos por trabajo	Estímulos al empleo actuales	Nuevos estímulos al empleo
1	4.884	2.979.584,85 €	1.476.699,21 €	967.680,27 €
2	3.146	2.102.213,88 €	919.172,91 €	887.493,78 €
3	2.285	1.710.415,82 €	523.564,86 €	677.338,75 €
4	1.236	985.010,80 €	168.868,60 €	351.882,52 €
5	594	501.062,25 €	40.154,11 €	167.858,77 €
6	216	180.661,68 €	4.428,31 €	59.357,38 €
7	60	47.627,46 €	898,47 €	16.447,05 €
8	20	23.482,93 €	570,56 €	7.257,84 €
9	3	4.349,91 €	-€	1.239,88 €
10	1	904,22 €	-€	248,10 €
Total	12.445	8.535.313,80 €	3.134.357,03 €	3.136.804,34 €

De esta manera, el resultado de las simulaciones con los datos del mes de mayo de 2024 refleja **un aumento en la cuantía mensual de los estímulos al empleo de 2.447,37 euros mensuales.**

En el Anexo se muestra el detalle de las simulaciones realizadas en función del número de personas que componen las diversas unidades de convivencia, así como de sus características.

FINANCIACIÓN DE LOS GASTOS PRESUPUESTARIOS CON INDICACIÓN DE LOS RECURSOS QUE SE VEAN AFECTADOS. DESCRIPCIÓN DEL PROGRAMA ECONÓMICO PRESUPUESTARIO EN EL QUE SE INSERTA LA DISPOSICIÓN PROPUESTA, CON IDENTIFICACIÓN DE LOS OBJETIVOS, ACCIONES E INDICADORES AFECTADOS POR LA ENTRADA EN VIGOR DE LA NORMA Y EVALUACIÓN ECONÓMICA Y SOCIAL DE SU APLICACIÓN

La financiación de los gastos se realizará a través del Programa 3121 de Inclusión Social para ejecutar la Política de Garantía de Ingresos e Inclusión.

La financiación del presupuesto asignado al pago de la nómina RGI se realizará a través de la partida económica asignada a Lanbide 41.3121.06.453.02 destinada al programa funcional de Inclusión Social.

En Lanbide, el programa tiene como objetivo principal ejecutar la política de garantía de ingresos e inclusión.

Asimismo, el programa de gobierno para la legislatura 2024-2028, recoge, dentro del compromiso 65 *consolidar el sistema de garantía de ingresos contra la exclusión*, la iniciativa 5 *Impulsar un nuevo sistema de estímulos al empleo, dirigidos a las personas que complementan su salario con la Renta de Garantía de Ingresos, que se adecúe al contexto social y laboral actual, que facilite el tránsito al empleo de las personas perceptoras de prestaciones, especialmente de aquellas que tienen más dificultades para ello, e incentive la mejora en el empleo.*

No está prevista ninguna incidencia en lo que respecta a fuentes y recursos extrapresupuestarios.

III. ANEXO

UC unipersonal

1 Persona														
UC	Ingreso s trabajo	Intensidad laboral (Primera persona)	Crianza	Descuento (Estímulo)		Ingresos trabajo a computar		RGI		Ingresos finales			% Estímulo	
				Nuevo modelo	Modelo actual	Nuevo modelo	Modelo actual	Nuevo modelo	Modelo actual	Nuevo modelo	Modelo actual	Diferencia	Nuevo modelo	Modelo actual
	-€	Nula		-€	-€	-€	-€	840,68 €	840,68 €	840,68 €	840,68 €	0,00 €	0%	0%
RMG	168 €	Baja		100,88 €	168,14 €	67,25 €	0,00 €	773,43 €	840,68 €	941,56 €	1.008,82 €	-67,25 €	60%	100%
840,68 €	336 €	Baja		134,51 €	336,27 €	201,76 €	0,00 €	638,92 €	840,68 €	975,19 €	1.176,95 €	-201,76 €	40%	100%
560,45	504 €	Baja		168,14 €	386,71 €	336,27 €	117,70 €	504,41 €	722,98 €	1.008,82 €	1.227,39 €	-218,58 €	33%	77%
	673 €	Baja		201,76 €	403,53 €	470,78 €	269,02 €	369,90 €	571,66 €	1.042,44 €	1.244,21 €	-201,76 €	30%	60%
	841 €	Baja		235,39 €	420,34 €	605,29 €	420,34 €	235,39 €	420,34 €	1.076,07 €	1.261,02 €	-184,95 €	28%	50%
	1.009 €	Baja		269,02 €	437,15 €	739,80 €	571,66 €	100,88 €	269,02 €	1.109,70 €	1.277,83 €	-168,14 €	27%	43%
	1.177 €	Alta		358,69 €	453,97 €	818,26 €	722,98 €	22,42 €	117,70 €	1.199,37 €	1.294,65 €	-95,28 €	30%	39%
	1.345 €	Alta		392,32 €	470,78 €	952,77 €	874,31 €	0,00 €	0,00 €	1.345,09 €	1.345,09 €	0,00 €	29%	35%
	1.513 €	Alta		425,94 €	487,59 €	1.087,28 €	1.025,63 €	0,00 €	0,00 €	1.513,22 €	1.513,22 €	0,00 €	28%	32%
	1.681 €	Alta		459,57 €	504,41 €	1.221,79 €	1.176,95 €	0,00 €	0,00 €	1.681,36 €	1.681,36 €	0,00 €	27%	30%
	1.849 €	Alta		493,20 €	521,22 €	1.356,30 €	1.328,27 €	0,00 €	0,00 €	1.849,50 €	1.849,50 €	0,00 €	27%	28%
	2.018 €	Alta		526,83 €	538,04 €	1.490,81 €	1.479,60 €	0,00 €	0,00 €	2.017,63 €	2.017,63 €	0,00 €	26%	27%
	2.186 €	Alta		560,45 €	554,85 €	1.625,32 €	1.630,92 €	0,00 €	0,00 €	2.185,77 €	2.185,77 €	0,00 €	26%	25%
	2.354 €	Alta		594,08 €	571,66 €	1.759,82 €	1.782,24 €	0,00 €	0,00 €	2.353,90 €	2.353,90 €	0,00 €	25%	24%

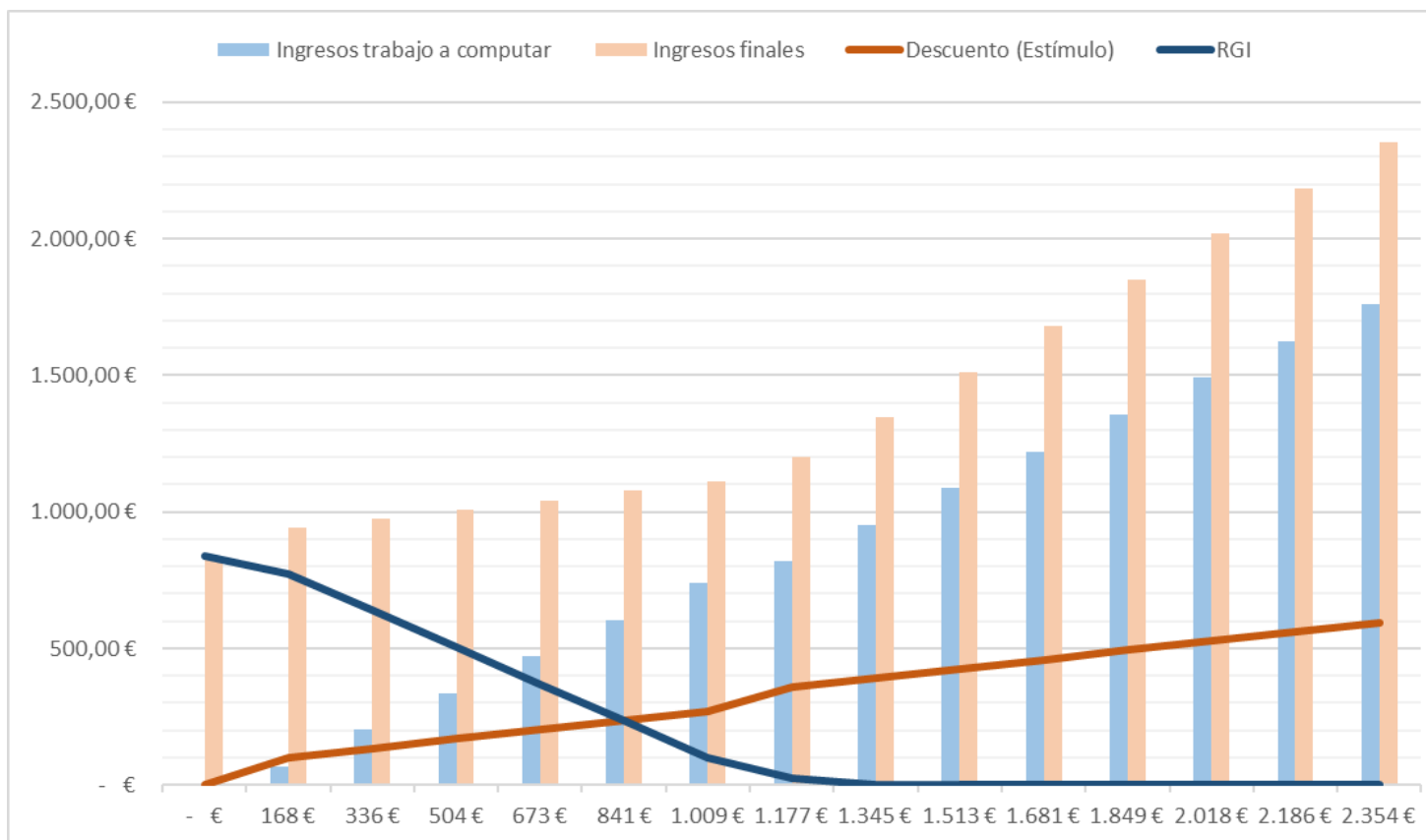

UC de dos personas adultas

2 Personas (2 adultos)															
UC	Ingresos trabajo	Intensidad laboral (Primera persona)	Intensidad laboral (Segunda persona)	Crianza	Descuento (Estímulo)		Ingresos trabajo a computar		RGI		Ingresos finales			% Estímulo	
					Nuevo modelo	Modelo actual	Nuevo modelo	Modelo actual	Nuevo modelo	Modelo actual	Nuevo modelo	Modelo actual	Diferencia	Nuevo modelo	Modelo actual
	-€	Nula	Nula	NO	0,00 €	0,00 €	0,00 €	0,00 €	1.120,91 €	1.120,91 €	1.120,91 €	1.120,91 €	0,00 €	0%	0%
RMG	168 €	Baja	Nula	NO	100,88 €	168,14 €	67,25 €	0,00 €	1.053,66 €	1.120,91 €	1.221,79 €	1.289,05 €	-67,25 €	60%	100%
1.120,91 €	336 €	Baja	Nula	NO	134,51 €	313,85 €	201,76 €	22,42 €	919,15 €	1.098,49 €	1.255,42 €	1.434,76 €	-179,34 €	40%	93%
	504 €	Baja	Nula	NO	168,14 €	330,66 €	336,27 €	173,74 €	784,64 €	947,17 €	1.289,05 €	1.451,57 €	-162,53 €	33%	66%
	673 €	Baja	Baja	NO	269,02 €	347,48 €	403,53 €	325,07 €	717,38 €	795,84 €	1.389,93 €	1.468,39 €	-78,46 €	40%	52%
	841 €	Baja	Baja	NO	302,64 €	364,29 €	538,04 €	476,39 €	582,87 €	644,52 €	1.423,55 €	1.485,20 €	-61,65 €	36%	43%
	1.009 €	Baja	Baja	NO	336,27 €	381,10 €	672,54 €	627,71 €	448,37 €	493,20 €	1.457,18 €	1.502,01 €	-44,83 €	33%	38%
	1.177 €	Alta	Nula	NO	358,69 €	397,92 €	818,26 €	779,03 €	302,65 €	341,88 €	1.479,60 €	1.518,83 €	-39,23 €	30%	34%
	1.345 €	Alta	Nula	NO	392,32 €	414,73 €	952,77 €	930,36 €	168,14 €	190,55 €	1.513,23 €	1.535,64 €	-22,42 €	29%	31%
	1.513 €	Alta	Baja	NO	493,20 €	431,55 €	1.020,03 €	1.081,68 €	100,88 €	39,23 €	1.614,11 €	1.552,46 €	61,65 €	33%	29%
	1.681 €	Alta	Baja	NO	526,83 €	448,36 €	1.154,54 €	1.233,00 €	0,00 €	0,00 €	1.681,36 €	1.681,36 €	0,00 €	31%	27%
	1.849 €	Alta	Alta	NO	616,50 €	465,17 €	1.233,00 €	1.384,32 €	0,00 €	0,00 €	1.849,50 €	1.849,50 €	0,00 €	33%	25%
	2.018 €	Alta	Alta	NO	650,12 €	481,99 €	1.367,51 €	1.535,65 €	0,00 €	0,00 €	2.017,63 €	2.017,63 €	0,00 €	32%	24%
	2.186 €	Alta	Alta	NO	683,75 €	498,80 €	1.502,02 €	1.686,97 €	0,00 €	0,00 €	2.185,77 €	2.185,77 €	0,00 €	31%	23%
	2.354 €	Alta	Alta	NO	717,38 €	515,61 €	1.636,53 €	1.838,29 €	0,00 €	0,00 €	2.353,90 €	2.353,90 €	0,00 €	30%	22%

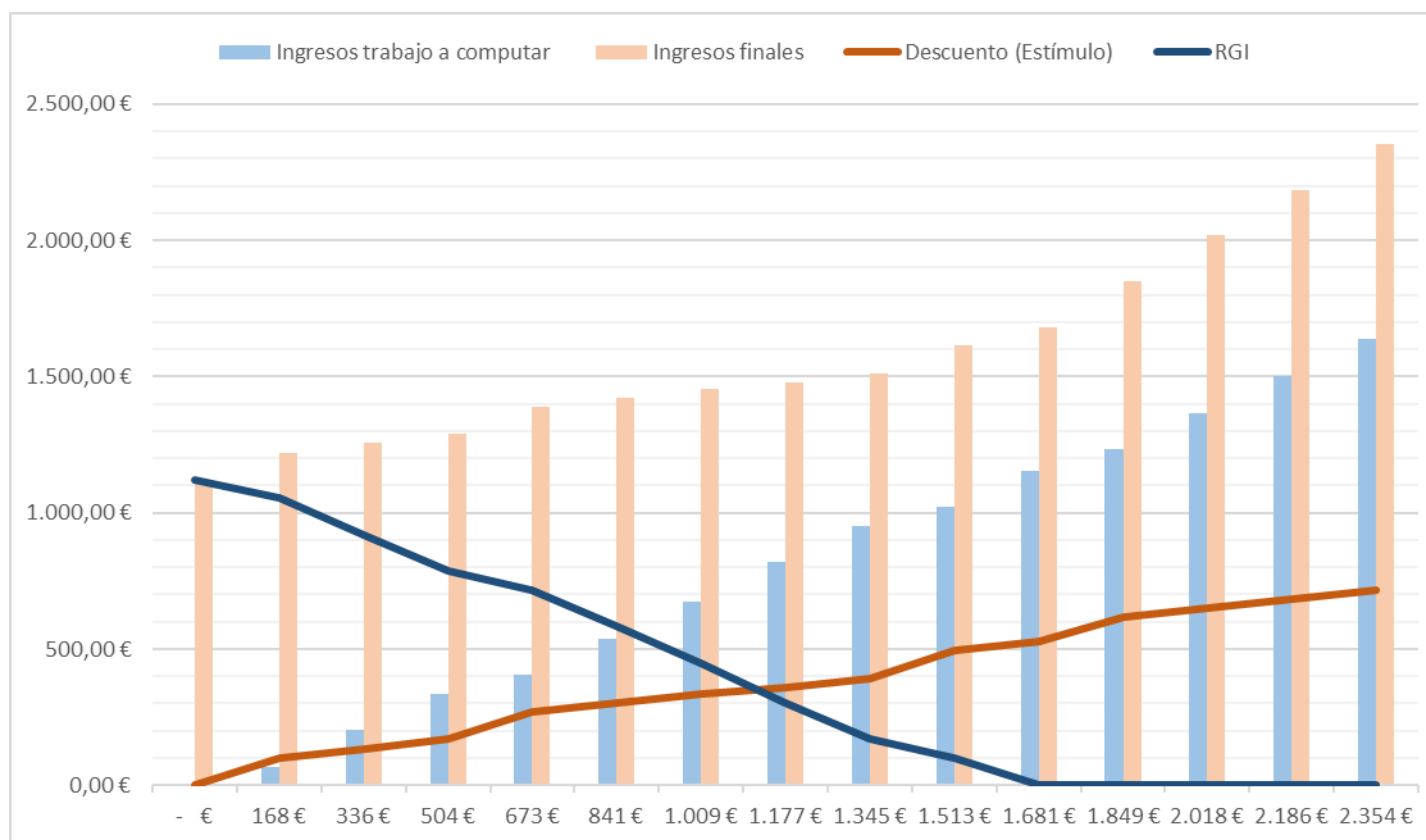

UC de una persona adulta y un menor

2 Personas (1 adulto, 1 menor)														
UC	Ingresos trabajo	Intensidad laboral (Primera persona)	Crianza	Descuento (Estímulo)		Ingresos trabajo a computar		RGI		Ingresos finales			% Estímulo	
				Nuevo modelo	Modelo actual	Nuevo modelo	Modelo actual	Nuevo modelo	Modelo actual	Nuevo modelo	Modelo actual	Diferencia	Nuevo modelo	Modelo actual
RMG 1.148,93 €	-€	Baja	SI	0,00 €	0,00 €	0,00 €	0,00 €	1.148,93 €	1.148,93 €	1.148,93 €	1.148,93 €	0,00 €	0%	0%
	168 €	Baja	SI	168,14 €	168,14 €	0,00 €	0,00 €	1.148,93 €	1.148,93 €	1.317,07 €	1.317,07 €	0,00 €	100%	100%
	336 €	Baja	SI	274,62 €	283,03 €	61,65 €	53,24 €	1.087,28 €	1.095,69 €	1.423,55 €	1.431,96 €	-8,41 €	82%	84%
	504 €	Baja	SI	308,25 €	299,84 €	196,16 €	204,57 €	952,77 €	944,36 €	1.457,18 €	1.448,77 €	8,41 €	61%	59%
	673 €	Baja	SI	341,88 €	316,66 €	330,67 €	355,89 €	818,26 €	793,04 €	1.490,81 €	1.465,59 €	25,22 €	51%	47%
	841 €	Baja	SI	375,50 €	333,47 €	465,18 €	507,21 €	683,75 €	641,72 €	1.524,43 €	1.482,40 €	42,03 €	45%	40%
	1.009 €	Baja	SI	409,13 €	350,28 €	599,69 €	658,53 €	549,24 €	490,40 €	1.558,06 €	1.499,21 €	58,85 €	41%	35%
	1.177 €	Alta	SI	498,80 €	367,10 €	678,15 €	809,86 €	470,78 €	339,07 €	1.647,73 €	1.516,03 €	131,71 €	42%	31%
	1.345 €	Alta	SI	532,43 €	383,91 €	812,66 €	961,18 €	336,27 €	187,75 €	1.681,36 €	1.532,84 €	148,52 €	40%	29%
	1.513 €	Alta	SI	566,06 €	400,72 €	947,17 €	1.112,50 €	201,76 €	36,43 €	1.714,99 €	1.549,65 €	165,33 €	37%	26%
	1.681 €	Alta	SI	599,68 €	417,54 €	1.081,68 €	1.263,82 €	67,25 €	0,00 €	1.748,61 €	1.681,36 €	67,25 €	36%	25%
	1.849 €	Alta	SI	633,31 €	434,35 €	1.216,19 €	1.415,15 €	0,00 €	0,00 €	1.849,50 €	1.849,50 €	0,00 €	34%	23%
	2.018 €	Alta	SI	666,94 €	451,16 €	1.350,69 €	1.566,47 €	0,00 €	0,00 €	2.017,63 €	2.017,63 €	0,00 €	33%	22%
	2.186 €	Alta	SI	700,57 €	467,98 €	1.485,20 €	1.717,79 €	0,00 €	0,00 €	2.185,77 €	2.185,77 €	0,00 €	32%	21%
	2.354 €	Alta	SI	734,19 €	484,79 €	1.619,71 €	1.869,11 €	0,00 €	0,00 €	2.353,90 €	2.353,90 €	0,00 €	31%	21%

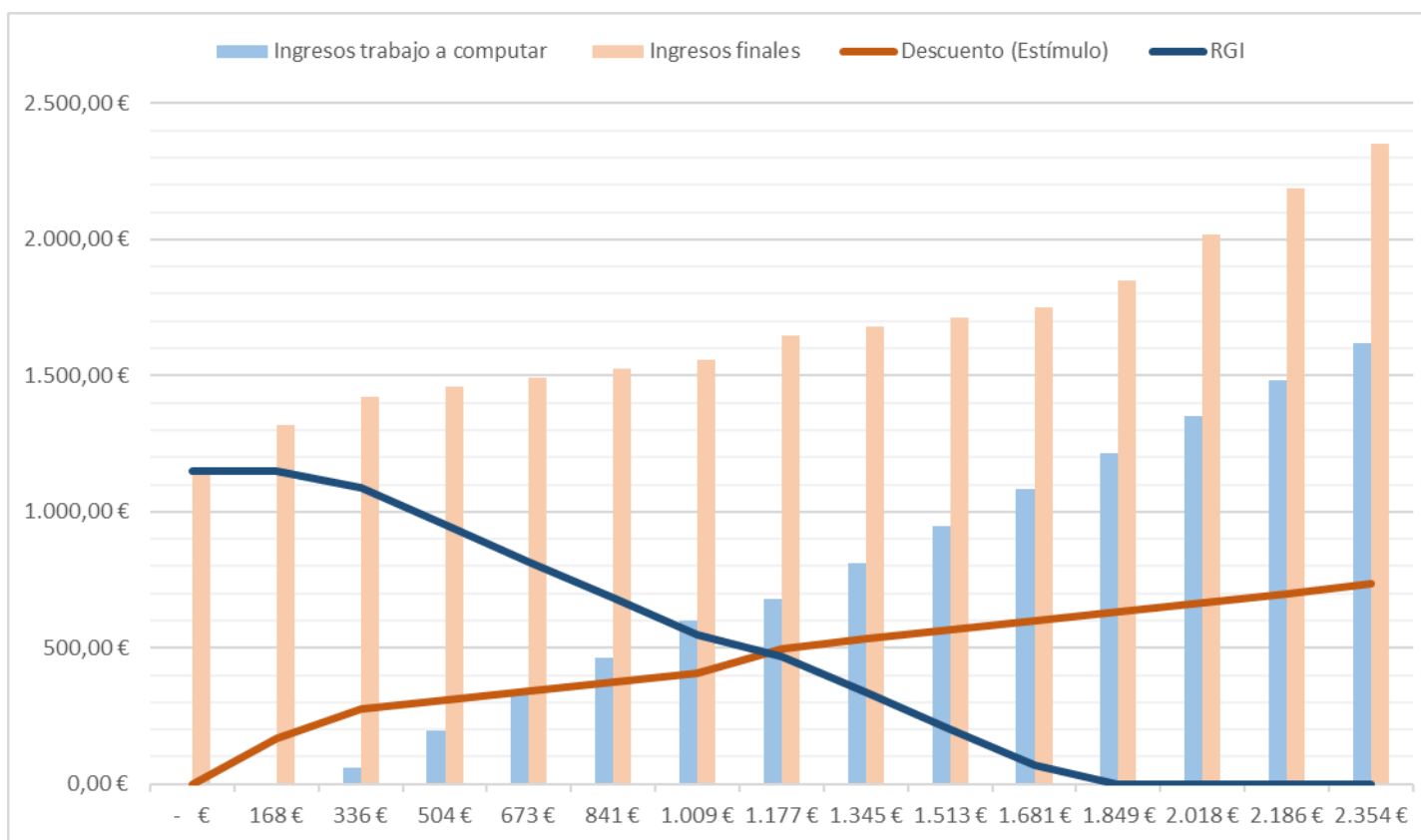

UC de dos personas adultas y un menor

3 Personas (2 adultos, 1 menor)															
UC	Ingresos trabajo	Intensidad laboral (Primera persona)	Intensidad laboral (Segunda persona)	Crianza	Descuento (Estímulo)		Ingresos trabajo a computar		RGI		Ingresos finales			% Estímulo	
					Nuevo modelo	Modelo actual	Nuevo modelo	Modelo actual	Nuevo modelo	Modelo actual	Nuevo modelo	Modelo actual	Diferencia	Nuevo modelo	Modelo actual
	-€	Nula	Nula	NO	0,00 €	0,00 €	0,00 €	0,00 €	1.289,05 €	1.289,05 €	1.289,05 €	1.289,05 €	0,00 €	0%	0%
RMG	168 €	Baja	Baja	NO	168,14 €	168,14 €	0,00 €	0,00 €	1.289,05 €	1.289,05 €	1.457,19 €	1.457,19 €	0,00 €	100%	100%
1.289,05 €	336 €	Baja	Baja	NO	201,76 €	212,96 €	134,51 €	123,31 €	1.154,54 €	1.165,74 €	1.490,81 €	1.502,01 €	-11,20 €	60%	63%
	504 €	Baja	Baja	NO	235,39 €	229,78 €	269,02 €	274,63 €	1.020,03 €	1.014,42 €	1.524,44 €	1.518,83 €	5,61 €	47%	46%
	673 €	Baja	Baja	NO	269,02 €	246,59 €	403,53 €	425,95 €	885,52 €	863,10 €	1.558,07 €	1.535,64 €	22,43 €	40%	37%
	841 €	Baja	Baja	NO	302,64 €	263,41 €	538,04 €	577,28 €	751,01 €	711,78 €	1.591,69 €	1.552,46 €	39,24 €	36%	31%
	1.009 €	Alta	Baja	NO	392,32 €	280,22 €	616,50 €	728,60 €	672,55 €	560,45 €	1.681,37 €	1.569,27 €	112,10 €	39%	28%
	1.177 €	Alta	Baja	NO	425,94 €	297,03 €	751,01 €	879,92 €	538,04 €	409,13 €	1.714,99 €	1.586,08 €	128,91 €	36%	25%
	1.345 €	Alta	Baja	NO	459,57 €	313,85 €	885,52 €	1.031,24 €	403,53 €	257,81 €	1.748,62 €	1.602,90 €	145,72 €	34%	23%
	1.513 €	Alta	Baja	NO	493,20 €	330,66 €	1.020,03 €	1.182,56 €	269,02 €	106,49 €	1.782,25 €	1.619,71 €	162,54 €	33%	22%
	1.681 €	Alta	Baja	NO	526,83 €	347,47 €	1.154,54 €	1.333,89 €	134,52 €	0,00 €	1.815,88 €	1.681,36 €	134,52 €	31%	21%
	1.849 €	Alta	Baja	NO	560,45 €	364,29 €	1.289,04 €	1.485,21 €	0,01 €	0,00 €	1.849,50 €	1.849,50 €	0,01 €	30%	20%
	2.018 €	Alta	Alta	NO	650,12 €	381,10 €	1.367,51 €	1.636,53 €	0,00 €	0,00 €	2.017,63 €	2.017,63 €	0,00 €	32%	19%
	2.186 €	Alta	Alta	NO	683,75 €	397,91 €	1.502,02 €	1.787,85 €	0,00 €	0,00 €	2.185,77 €	2.185,77 €	0,00 €	31%	18%
	2.354 €	Alta	Alta	NO	717,38 €	414,73 €	1.636,53 €	1.939,18 €	0,00 €	0,00 €	2.353,90 €	2.353,90 €	0,00 €	30%	18%

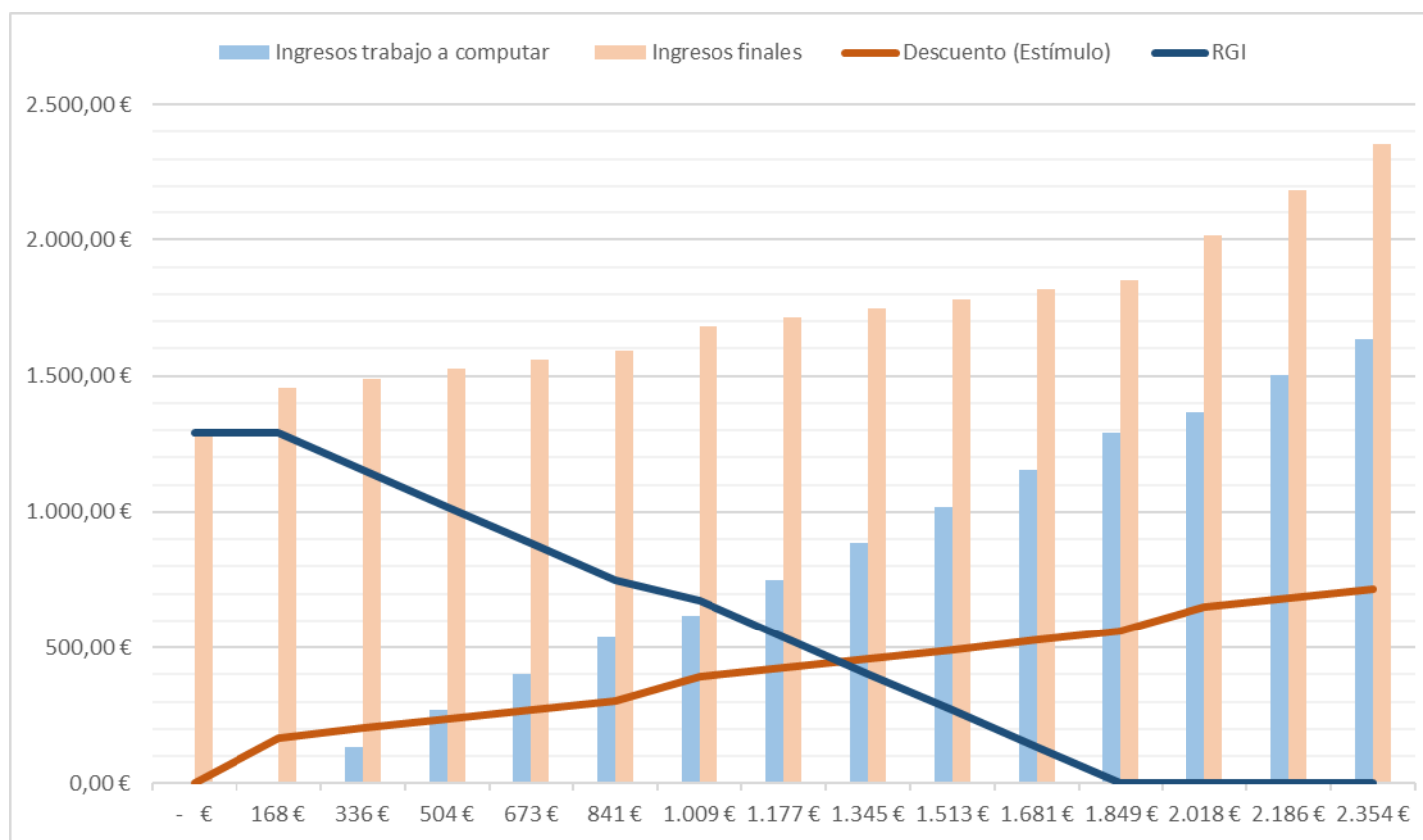

UC de una persona adulta y dos menores

3 Personas (1 adulto, 2 menores)														
UC	Ingresos trabajo	Intensidad laboral (Primera persona)	Descuento (Estímulo)			Ingresos trabajo a computar		RGI		Ingresos finales			% Estímulo	
			Crianza	Nuevo modelo	Modelo actual	Nuevo modelo	Modelo actual	Nuevo modelo	Modelo actual	Nuevo modelo	Modelo actual	Diferencia	Nuevo modelo	Modelo actual
	-€	Nula	SI	0,00 €	0,00 €	0,00 €	0,00 €	1.317,07 €	1.317,07 €	1.317,07 €	1.317,07 €	0,00 €	0%	0%
RMG	168 €	Baja	SI	168,14 €	165,33 €	0,00 €	2,81 €	1.317,07 €	1.314,26 €	1.485,21 €	1.482,40 €	2,81 €	100%	98%
1.317,07 €	336 €	Baja	SI	274,62 €	182,14 €	61,65 €	154,13 €	1.255,42 €	1.162,94 €	1.591,69 €	1.499,21 €	92,48 €	82%	54%
	504 €	Baja	SI	308,25 €	198,96 €	196,16 €	305,45 €	1.120,91 €	1.011,62 €	1.625,32 €	1.516,03 €	109,29 €	61%	39%
	673 €	Baja	SI	341,88 €	215,77 €	330,67 €	456,77 €	986,40 €	860,30 €	1.658,95 €	1.532,84 €	126,11 €	51%	32%
	841 €	Baja	SI	375,50 €	232,58 €	465,18 €	608,10 €	851,89 €	708,97 €	1.692,57 €	1.549,65 €	142,92 €	45%	28%
	1.009 €	Baja	SI	409,13 €	249,40 €	599,69 €	759,42 €	717,38 €	557,65 €	1.726,20 €	1.566,47 €	159,73 €	41%	25%
	1.177 €	Alta	SI	498,80 €	266,21 €	678,15 €	910,74 €	638,92 €	406,33 €	1.815,87 €	1.583,28 €	232,59 €	42%	23%
	1.345 €	Alta	SI	532,43 €	283,02 €	812,66 €	1.062,06 €	504,41 €	255,01 €	1.849,50 €	1.600,09 €	249,41 €	40%	21%
	1.513 €	Alta	SI	566,06 €	299,84 €	947,17 €	1.213,39 €	369,90 €	103,68 €	1.883,13 €	1.616,91 €	266,22 €	37%	20%
	1.681 €	Alta	SI	599,68 €	316,65 €	1.081,68 €	1.364,71 €	235,39 €	0,00 €	1.916,75 €	1.681,36 €	235,39 €	36%	19%
	1.849 €	Alta	SI	633,31 €	333,46 €	1.216,19 €	1.516,03 €	100,88 €	0,00 €	1.950,38 €	1.849,50 €	100,88 €	34%	18%
	2.018 €	Alta	SI	666,94 €	350,28 €	1.350,69 €	1.667,35 €	0,00 €	0,00 €	2.017,63 €	2.017,63 €	0,00 €	33%	17%
	2.186 €	Alta	SI	700,57 €	367,09 €	1.485,20 €	1.818,68 €	0,00 €	0,00 €	2.185,77 €	2.185,77 €	0,00 €	32%	17%
	2.354 €	Alta	SI	734,19 €	383,91 €	1.619,71 €	1.970,00 €	0,00 €	0,00 €	2.353,90 €	2.353,90 €	0,00 €	31%	16%

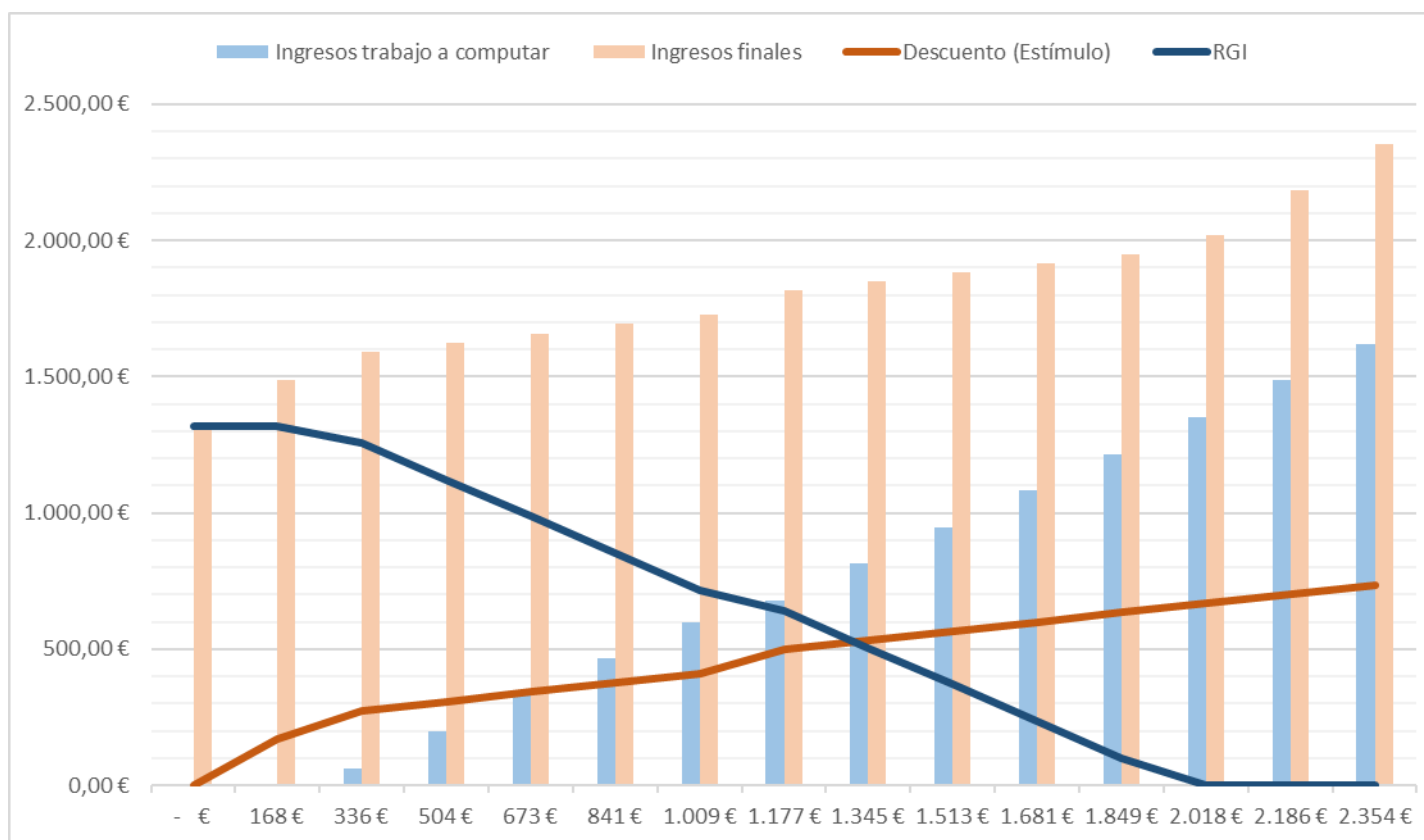

UC de dos personas adultas y dos menores

4 Personas (2 adultos, 2 menores)															
UC	Ingresos trabajo	Intensidad laboral (Primera persona)	Intensidad laboral (Segunda persona)	Crianza	Descuento (Estímulo)		Ingresos trabajo a computar		RGI		Ingresos finales			% Estímulo	
					Nuevo modelo	Modelo actual	Nuevo modelo	Modelo actual	Nuevo modelo	Modelo actual	Nuevo modelo	Modelo actual	Diferencia	Nuevo modelo	Modelo actual
	-€	Nula	Nula	NO	0,00 €	0,00 €	0,00 €	0,00 €	1.457,19 €	1.457,19 €	1.457,19 €	1.457,19 €	0,00 €	0%	0%
RMG	168 €	Baja	Baja	NO	168,14 €	95,26 €	0,00 €	72,87 €	1.457,19 €	1.384,32 €	1.625,33 €	1.552,45 €	72,87 €	100%	57%
1.457,19 €	336 €	Baja	Baja	NO	201,76 €	112,08 €	134,51 €	224,19 €	1.322,68 €	1.233,00 €	1.658,95 €	1.569,27 €	89,68 €	60%	33%
	504 €	Baja	Baja	NO	235,39 €	128,89 €	269,02 €	375,52 €	1.188,17 €	1.081,67 €	1.692,58 €	1.586,08 €	106,50 €	47%	26%
	673 €	Baja	Baja	NO	269,02 €	145,71 €	403,53 €	526,84 €	1.053,66 €	930,35 €	1.726,21 €	1.602,90 €	123,31 €	40%	22%
	841 €	Baja	Baja	NO	302,64 €	162,52 €	538,04 €	678,16 €	919,15 €	779,03 €	1.759,83 €	1.619,71 €	140,13 €	36%	19%
	1.009 €	Baja	Baja	NO	336,27 €	179,33 €	672,54 €	829,48 €	784,65 €	627,71 €	1.793,46 €	1.636,52 €	156,94 €	33%	18%
	1.177 €	Alta	Baja	NO	425,94 €	196,15 €	751,01 €	980,81 €	706,18 €	476,38 €	1.883,13 €	1.653,34 €	229,80 €	36%	17%
	1.345 €	Alta	Baja	NO	459,57 €	212,96 €	885,52 €	1.132,13 €	571,67 €	325,06 €	1.916,76 €	1.670,15 €	246,61 €	34%	16%
	1.513 €	Alta	Baja	NO	493,20 €	229,77 €	1.020,03 €	1.283,45 €	437,16 €	173,74 €	1.950,39 €	1.686,96 €	263,42 €	33%	15%
	1.681 €	Alta	Baja	NO	526,83 €	246,59 €	1.154,54 €	1.434,77 €	302,66 €	22,42 €	1.984,02 €	1.703,78 €	280,24 €	31%	15%
	1.849 €	Alta	Alta	NO	616,50 €	263,40 €	1.233,00 €	1.586,10 €	224,19 €	0,00 €	2.073,69 €	1.849,50 €	224,19 €	33%	14%
	2.018 €	Alta	Alta	NO	650,12 €	280,21 €	1.367,51 €	1.737,42 €	89,68 €	0,00 €	2.107,31 €	2.017,63 €	89,68 €	32%	14%
	2.186 €	Alta	Alta	NO	683,75 €	297,03 €	1.502,02 €	1.888,74 €	0,00 €	0,00 €	2.185,77 €	2.185,77 €	0,00 €	31%	14%
	2.354 €	Alta	Alta	NO	717,38 €	313,84 €	1.636,53 €	2.040,06 €	0,00 €	0,00 €	2.353,90 €	2.353,90 €	0,00 €	30%	13%

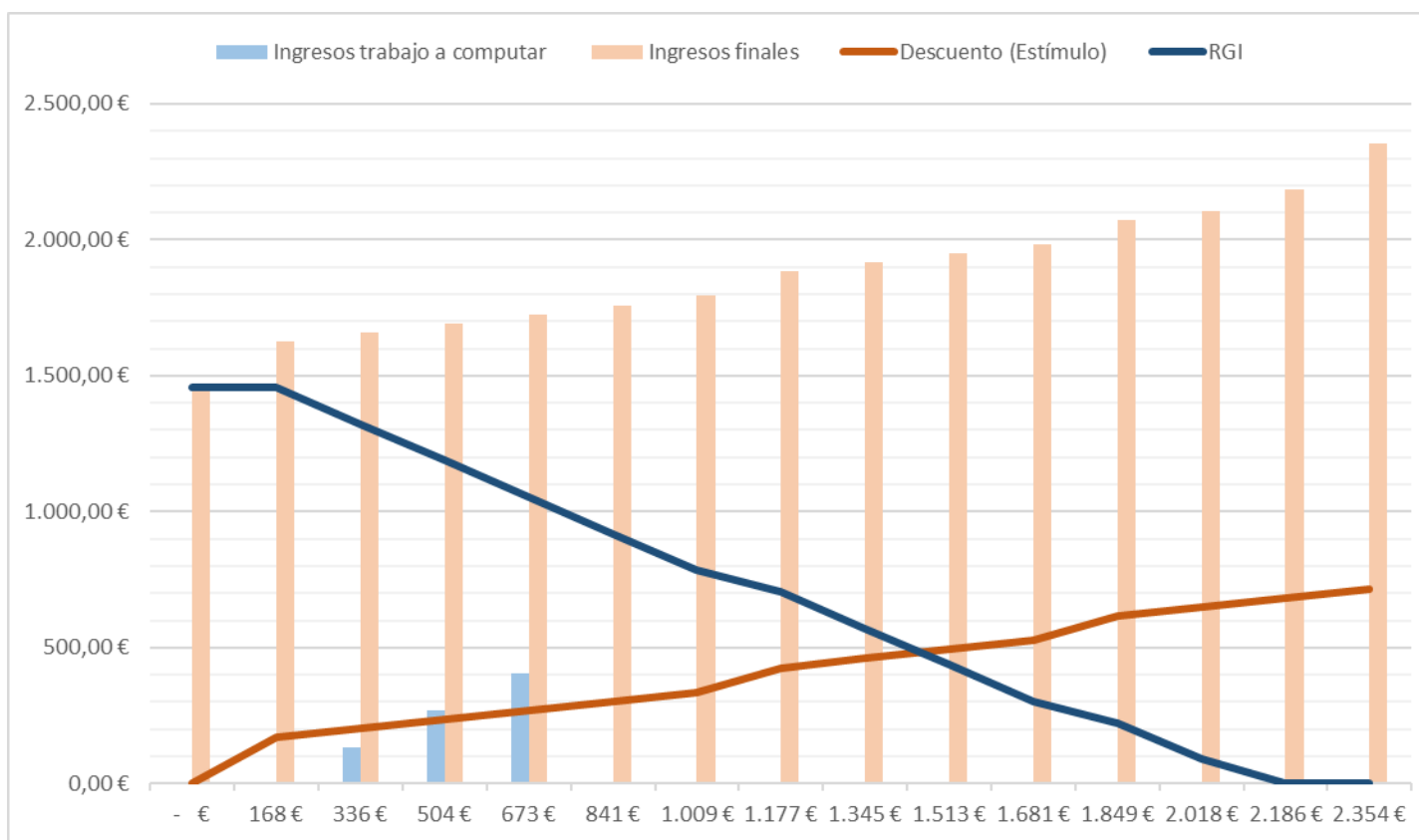

UC de dos personas adultas y tres menores

5 Personas (2 adultos, 3 menores)															
UC	Ingresos trabajo	Intensidad laboral (Primera persona)	Intensidad laboral (Segunda persona)	Crianza	Descuento (Estímulo)		Ingresos trabajo a computar		RGI		Ingresos finales			% Estímulo	
					Nuevo modelo	Modelo actual	Nuevo modelo	Modelo actual	Nuevo modelo	Modelo actual	Nuevo modelo	Modelo actual	Diferencia	Nuevo modelo	Modelo actual
	-€	Nula	Nula	NO	0,00 €	-22,44 €	0,00 €	22,44 €	1.625,33 €	1.602,90 €	1.625,33 €	1.602,90 €	22,43 €	0%	0%
RMG	168 €	Baja	Baja	NO	168,14 €	-5,62 €	0,00 €	173,76 €	1.625,33 €	1.451,57 €	1.793,47 €	1.619,71 €	173,76 €	100%	-3%
1.625,33 €	336 €	Baja	Baja	NO	201,76 €	11,19 €	134,51 €	325,08 €	1.490,82 €	1.300,25 €	1.827,09 €	1.636,52 €	190,57 €	60%	3%
	504 €	Baja	Baja	NO	235,39 €	28,01 €	269,02 €	476,40 €	1.356,31 €	1.148,93 €	1.860,72 €	1.653,34 €	207,38 €	47%	6%
	673 €	Baja	Baja	NO	269,02 €	44,82 €	403,53 €	627,72 €	1.221,80 €	997,61 €	1.894,35 €	1.670,15 €	224,20 €	40%	7%
	841 €	Baja	Baja	NO	302,64 €	61,63 €	538,04 €	779,05 €	1.087,29 €	846,28 €	1.927,97 €	1.686,96 €	241,01 €	36%	7%
	1.009 €	Baja	Baja	NO	336,27 €	78,45 €	672,54 €	930,37 €	952,79 €	694,96 €	1.961,60 €	1.703,78 €	257,82 €	33%	8%
	1.177 €	Alta	Baja	NO	425,94 €	95,26 €	751,01 €	1.081,69 €	874,32 €	543,64 €	2.051,27 €	1.720,59 €	330,68 €	36%	8%
	1.345 €	Alta	Baja	NO	459,57 €	112,07 €	885,52 €	1.233,01 €	739,81 €	392,32 €	2.084,90 €	1.737,40 €	347,50 €	34%	8%
	1.513 €	Alta	Baja	NO	493,20 €	128,89 €	1.020,03 €	1.384,34 €	605,30 €	240,99 €	2.118,53 €	1.754,22 €	364,31 €	33%	9%
	1.681 €	Alta	Baja	NO	526,83 €	145,70 €	1.154,54 €	1.535,66 €	470,80 €	89,67 €	2.152,16 €	1.771,03 €	381,12 €	31%	9%
	1.849 €	Alta	Alta	NO	616,50 €	162,51 €	1.233,00 €	1.686,98 €	392,33 €	0,00 €	2.241,83 €	1.849,50 €	392,33 €	33%	9%
	2.018 €	Alta	Alta	NO	650,12 €	179,33 €	1.367,51 €	1.838,30 €	257,82 €	0,00 €	2.275,45 €	2.017,63 €	257,82 €	32%	9%
	2.186 €	Alta	Alta	NO	683,75 €	196,14 €	1.502,02 €	1.989,63 €	123,31 €	0,00 €	2.309,08 €	2.185,77 €	123,31 €	31%	9%
	2.354 €	Alta	Alta	NO	717,38 €	212,96 €	1.636,53 €	2.140,95 €	0,00 €	0,00 €	2.353,90 €	2.353,90 €	0,00 €	30%	9%

