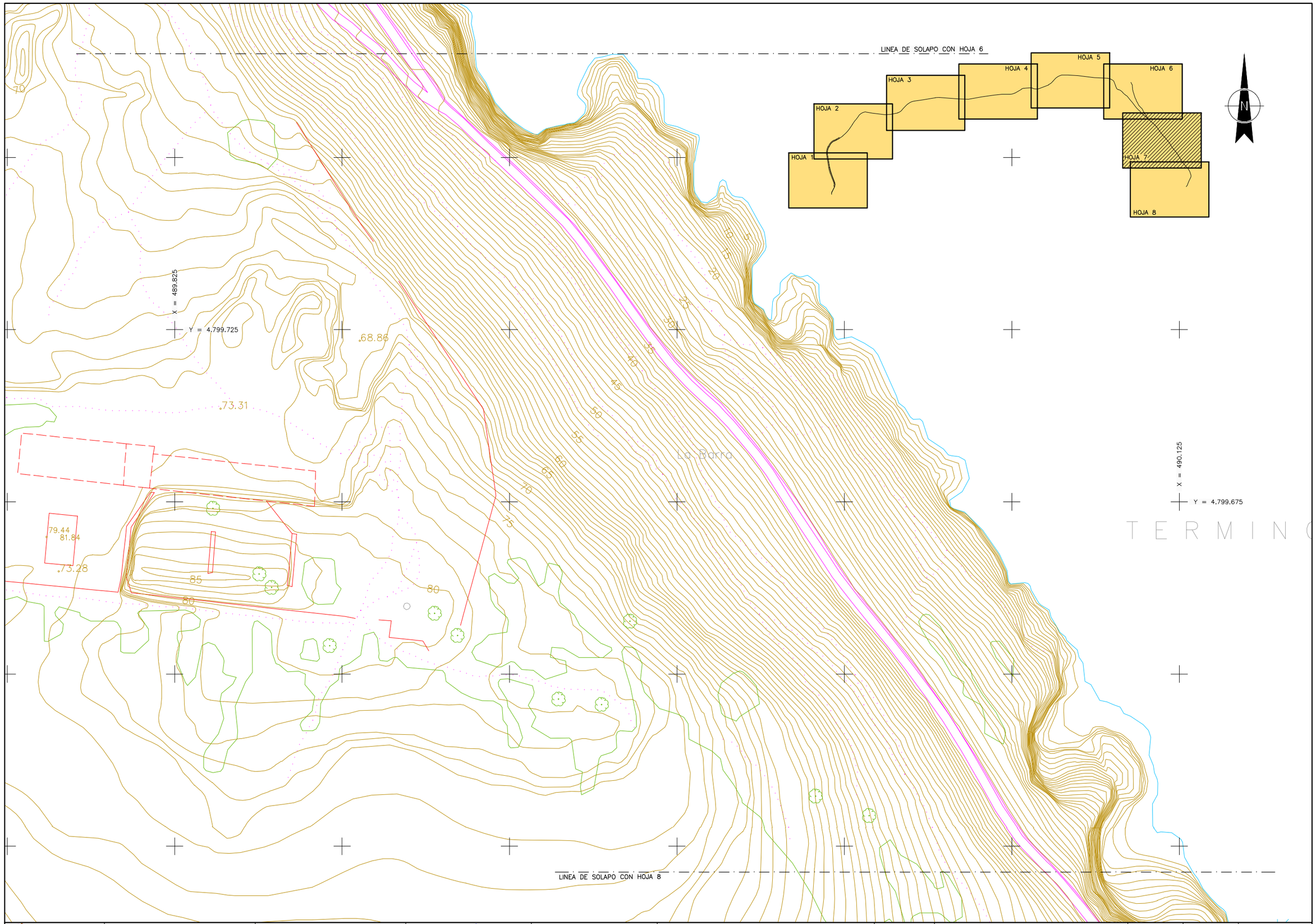

Bizkaia foru aldundia diputación foral	GARRAIOAK, MUGIKORTASUNA ETA TURISMOA SUSTATZEKO SAILA DEPARTAMENTO DE TRANSPORTES, MOVILIDAD Y TURISMO	MUGIKORTASUN JASANGARRIAREN ZUZENDARITZA NAGUSIA DIRECCION GENERAL DE MOVILIDAD SOSTENIBLE	AHOLKULARIA / CONSULTOR dair MANUEL CASTRO LUENGOS COLEGIADO Nº: 25.352	EGITAMUAREN ZUZENDARITZA / DIRECCION DEL PROYECTO KARLOS BELASKO BERISTAIN JEFE DE SECCION	EGITAMUAREN TITULUA / TITULO DEL PROYECTO PROYECTO DE OBRAS DE MEJORA DE LA VIA VERDE MONTES DE HIERRO – A SU PASO POR ITSASLUR	GAKOA CLAVE DATA FECHA OCTUBRE 2024	IZENDURA DESIGNACION PLANTAS SITUACION ACTUAL HOJA–7	ESKALA (K) ESCALA (S) 1/500 ORIGINAL EN A1	Zbkia / Nº 3.1	8 TIK 7 ORRIA HOJA 7 DE 8

Sinatzaile / Firmante: MUSKIZKO UDALA / AYUNTAMIENTO DE MUSKIZ Data: 2025-10-14 09:17:33(UTC) Fecha: 14/10/2025 09:17:33 (UTC)
Dokumentu honen paperezko kopia inprimatua kopia kautotzitzat hartuko da. / La impresión en papel de este documento tendrá la consideración de copia auténtica.
Egiaztapen Kodea / Código de Verificación (d3b7557-df05-4b26-9046-b1c98159f106) Elektronikoki sinatutako dokumentua / Documento firmado electrónicamente.

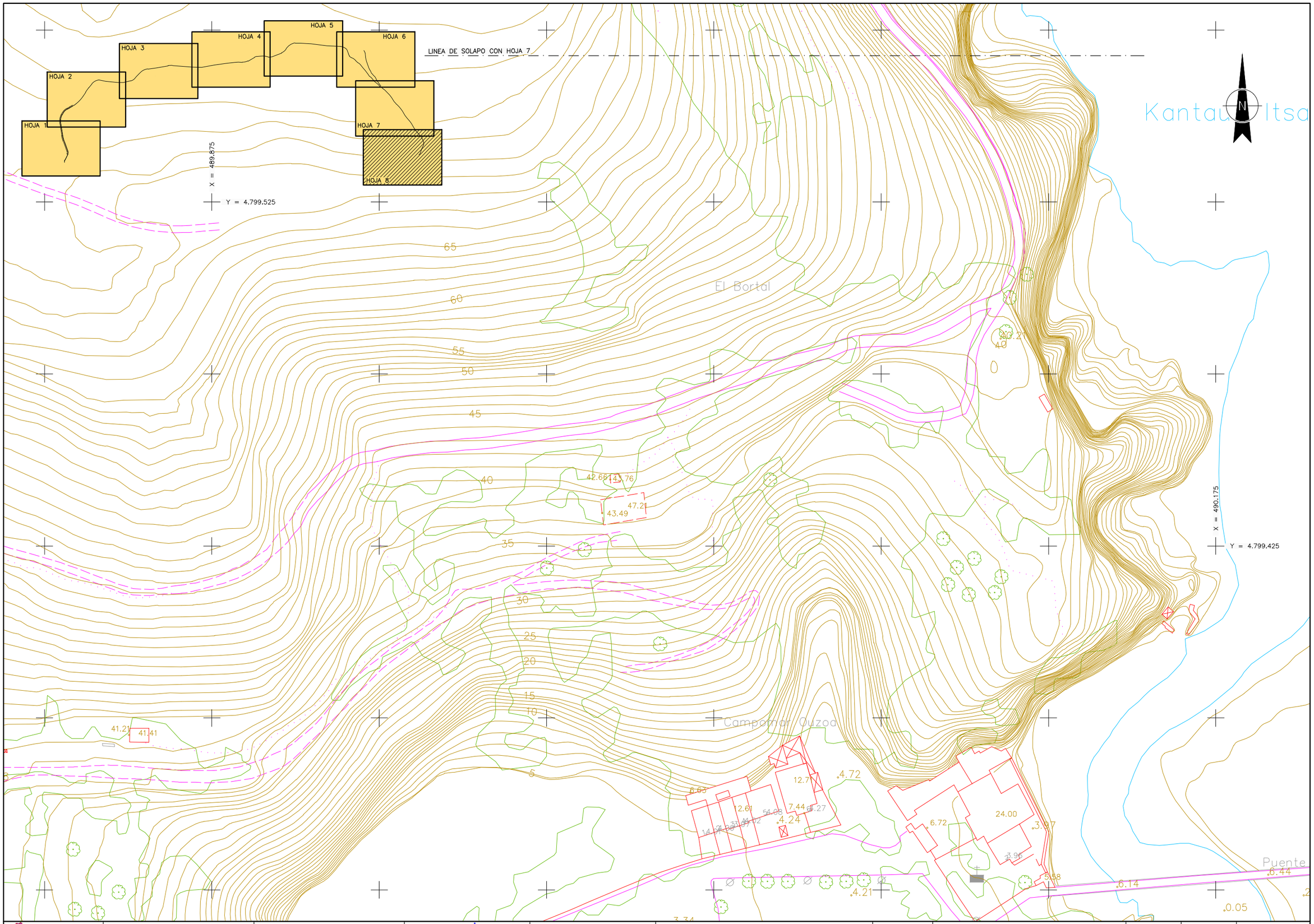

Bizkaia foru aldundia diputación foral	GARRAIOAK, MUGIKORTASUNA ETA TURISMOA SUSTATZEKO SAILA DEPARTAMENTO DE TRANSPORTES, MOVILIDAD Y TURISMO	MUGIKORTASUN JASANGARRIAREN ZUZENDARITZA NAGUSIA DIRECCION GENERAL DE MOVILIDAD SOSTENIBLE	AHOLKULARIA / CONSULTOR dair MANUEL CASTRO LUENGOS COLEGIADO Nº: 25.352	EGITAMUAREN ZUZENDARITZA / DIRECCION DEL PROYECTO KARLOS BELASKO BERISTAIN JEFE DE SECCION	EGITAMUAREN TITULUA / TITULO DEL PROYECTO PROYECTO DE OBRAS DE MEJORA DE LA VIA VERDE MONTES DE HIERRO – A SU PASO POR ITSASLUR	GAKOA / CLAVE DATA / FECHA OCTUBRE 2024	IZENDURA / DESIGNACION PLANTAS SITUACION ACTUAL HOJA–8	ESKALA (K) / ESCALA (S) 1/500 ORIGINAL EN A1	Zbk / Nº 3.1	8 TIK 8 ORRIA HOJA 8 DE 8

Sinatzaile / Firmante: MUSKIZKO UDALA / AYUNTAMIENTO DE MUSKIZ Data: 2025-10-14 09:17:33(UTC) Fecha: 14/10/2025 09:17:33 (UTC)
Dokumentu honen paperezko kopia inprimatu kopia lauhotuztat hartuko da. / La impresión en papel de este documento tendrá la consideración de copia auténtica.
Egiaztapen Kodea / Código de Verificación (eTb):557-a405-4026-9046-b1c981c5d910d) Elektronikoki sinatutako dokumentua / Documento firmado electrónicamente.

Bizkaia foru aldundia diputación foral	GARRAIOAK, MUGIKORTASUNA ETA TURISMOA SUSTATZEKO SAILA DEPARTAMENTO DE TRANSPORTES, MOVILIDAD Y TURISMO	MUGIKORTASUN JASANGARRIAREN ZUZENDARITZA NAGUSIA DIRECCION GENERAL DE MOVILIDAD SOSTENIBLE	AHOLKULARIA / CONSULTOR dair MANUEL CASTRO LUENGOS COLEGIADO Nº: 25.352	EGITAMUAREN ZUZENDARITZA / DIRECCION DEL PROYECTO KARLOS BELASKO BERISTAIN JEFE DE SECCION	EGITAMUAREN TITULUA / TITULO DEL PROYECTO PROYECTO DE OBRAS DE MEJORA DE LA VIA VERDE MONTES DE HIERRO – A SU PASO POR ITSASLUR	GAKOA CLAVE DATA FECHA OCTUBRE 2024	IZENDURA DESIGNACION PLANTAS PLANTA ORTOFOTO HOJA–1	ESKALA (K) ESCALA (S) 1/500 ORIGINAL EN A1	Zbkz / Nº 3.2	8 TIK 1 ORRIA HOJA 1 DE 8

Sinatzaile / Firmante: MUSKIZKO UDALA / AYUNTAMIENTO DE MUSKIZ Data: 2025-10-14 09:17:33(UTC) Fecha: 14/10/2025 09:17:33 (UTC)
Dokumentu honen paperezko kopia inprimatua kopia lauhbutzat hartuko da. / La impresión en papel de este documento tendrá la consideración de copia auténtica.
Egiaztapen Kodea / Código de Verificación (eB3b7557-a405-4b26-9046-b1e9b1569106) Elektronikoki sinatutako dokumentua / Documento firmado electrónicamente.

Bizkaia foru aldundia diputación foral	GARRAIOAK, MUGIKORTASUNA ETA TURISMOA SUSTATZEKO SAILA DEPARTAMENTO DE TRANSPORTES, MOVILIDAD Y TURISMO	MUGIKORTASUN JASANGARRIAREN ZUZENDARITZA NAGUSIA DIRECCION GENERAL DE MOVILIDAD SOSTENIBLE	AHOLKULARIA / CONSULTOR dair MANUEL CASTRO LUENGOS COLEGIADO Nº: 25.352	EGITAMUAREN ZUZENDARITZA / DIRECCION DEL PROYECTO KARLOS BELASKO BERISTAIN JEFE DE SECCION	EGITAMUAREN TITULUA / TITULO DEL PROYECTO PROYECTO DE OBRAS DE MEJORA DE LA VIA VERDE MONTES DE HIERRO – A SU PASO POR ITSASLUR	GAKOA / CLAVE DATA / FECHA OCTUBRE 2024	IZENDURA / DESIGNACION PLANTAS PLANTA ORTOFOTO HOJA–2	ESKALA (K) / ESCALA (S) 1/500 ORIGINAL EN A1	Zbka / Nº 3.2	8 TIK 2 ORRIA HOJA 2 DE 8

Sinatzaile / Firmante: MUSKIZKO UDALA / AYUNTAMIENTO DE MUSKIZ Data: 2025-10-14 09:17:33(UTC) Fecha: 14/10/2025 09:17:33 (UTC)
Dokumentu honen paperezko kopia inprimatua kopia lauhbutzat hartuko da. / La impresión en papel de este documento tendrá la consideración de copia auténtica.
Egiaztapen Kodea / Código de Verificación (eKb):557-4f05-4b26-9046-b1c98:1549106) Elektronikoki sinatutako dokumentua / Documento firmado electrónicamente.

Bizkaia foru aldundia diputación foral	GARRAIOAK, MUGIKORTASUNA ETA TURISMOA SUSTATZEKO SAILA DEPARTAMENTO DE TRANSPORTES, MOVILIDAD Y TURISMO	MUGIKORTASUN JASANGARRIAREN ZUZENDARITZA NAGUSIA DIRECCION GENERAL DE MOVILIDAD SOSTENIBLE	AHOLKULARIA / CONSULTOR dair MANUEL CASTRO LUENGOS COLEGIADO Nº: 25.352	EGITAMUAREN ZUZENDARITZA / DIRECCION DEL PROYECTO KARLOS BELASKO BERISTAIN JEFE DE SECCION	EGITAMUAREN TITULUA / TITULO DEL PROYECTO PROYECTO DE OBRAS DE MEJORA DE LA VIA VERDE MONTES DE HIERRO – A SU PASO POR ITSASLUR	GAKOA CLAVE DATA FECHA OCTUBRE 2024	IZENDURA DESIGNACION PLANTAS PLANTA ORTOFOTO HOJA–3	ESKALA (K) ESCALA (S) 1/500 ORIGINAL EN A1	Zbkz / Nº 3.2	8 TIK 3 ORRIA HOJA 3 DE 8

Sinatzaile / Firmante: MUSKIZKO UDALA / AYUNTAMIENTO DE MUSKIZ Data: 2025-10-14 09:17:33(UTC) Fecha: 14/10/2025 09:17:33 (UTC)
Dokumentu honen paperezko kopia inprimatua kopia laututzat hartuko da. / La impresión en papel de este documento tendrá la consideración de copia auténtica.
Egiaztapen Kodea / Código de Verificación (eFb):55f-a405-4b26-9046-b1c9b15d91b0 Elektronikoki sinatutako dokumentua / Documento firmado electrónicamente.

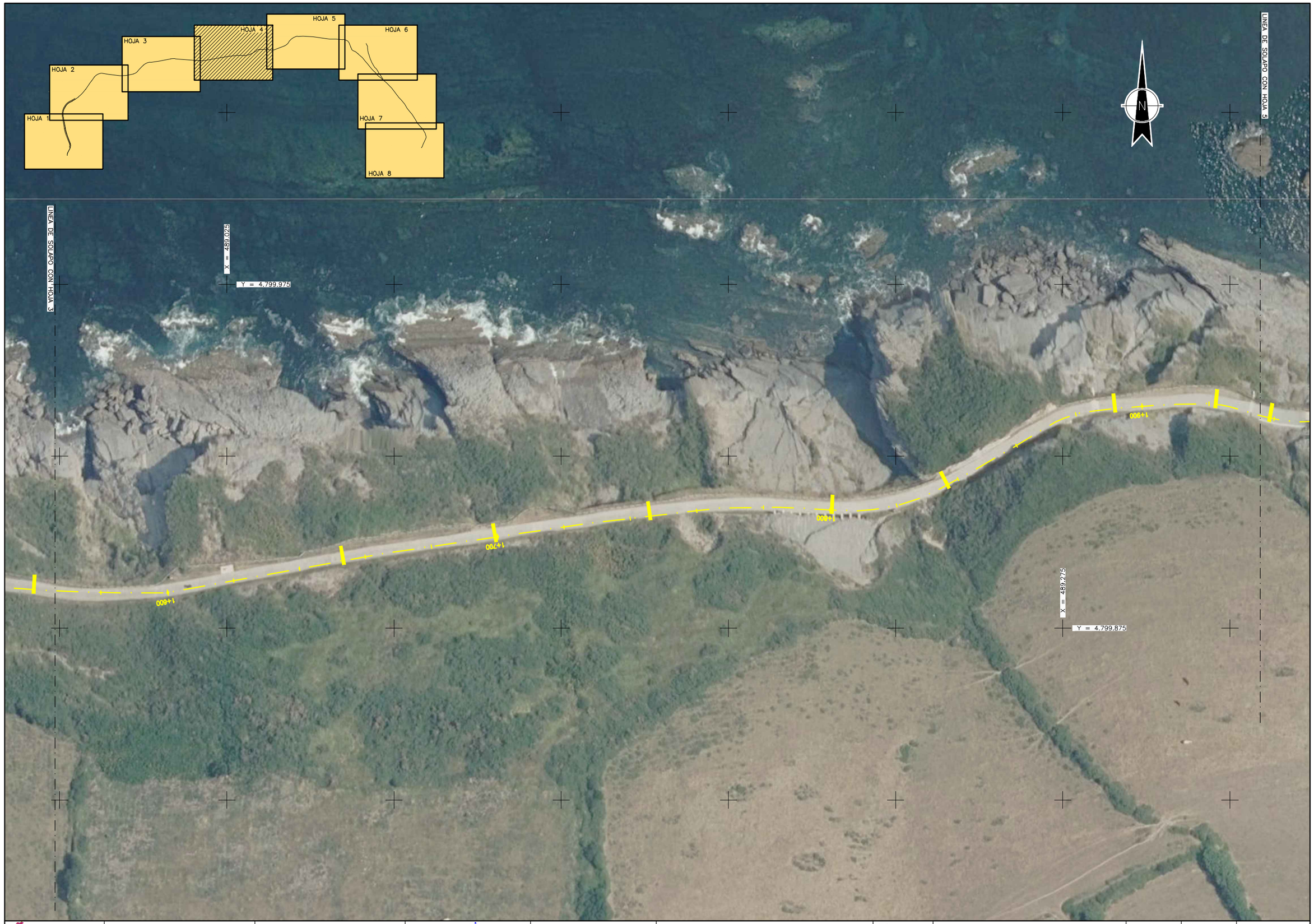

Bizkaia foru aldundia diputación foral	GARRAIOAK, MUGIKORTASUNA ETA TURISMOA SUSTATZEKO SAILA DEPARTAMENTO DE TRANSPORTES, MOVILIDAD Y TURISMO	MUGIKORTASUN JASANGARRIAREN ZUZENDARITZA NAGUSIA DIRECCION GENERAL DE MOVILIDAD SOSTENIBLE	AHOLKULARIA / CONSULTOR dair MANUEL CASTRO LUENGOS COLEGIADO Nº: 25.352	EGITAMUAREN ZUZENDARITZA / DIRECCION DEL PROYECTO KARLOS BELASKO BERISTAIN JEFE DE SECCION	EGITAMUAREN TITULUA / TITULO DEL PROYECTO PROYECTO DE OBRAS DE MEJORA DE LA VIA VERDE MONTES DE HIERRO – A SU PASO POR ITSASLUR	GAKOA CLAVE DATA FECHA OCTUBRE 2024	IZENDURA DESIGNACION PLANTAS PLANTA ORTOFOTO HOJA–4	ESKALA (K) ESCALA (S) 1/500 ORIGINAL EN A1	Zbkia / Nº 3.2	8 TIK 4 ORRIA HOJA 4 DE 8

Sinatzaile / Firmante: MUSKIZKO UDALA / AYUNTAMIENTO DE MUSKIZ Data: 2025-10-14 09:17:33(UTC) Fecha: 14/10/2025 09:17:33 (UTC)
Dokumentu honen paperezko kopia inprimatua kopia kontrolatzat hartuko da. / La impresión en papel de este documento tendrá la consideración de copia auténtica.
Egiaztapen Kodea / Código de Verificación (eTb):557-a405-4b26-9046-b1c98159f106) Elektronikoki sinatutako dokumentua / Documento firmado electrónicamente.

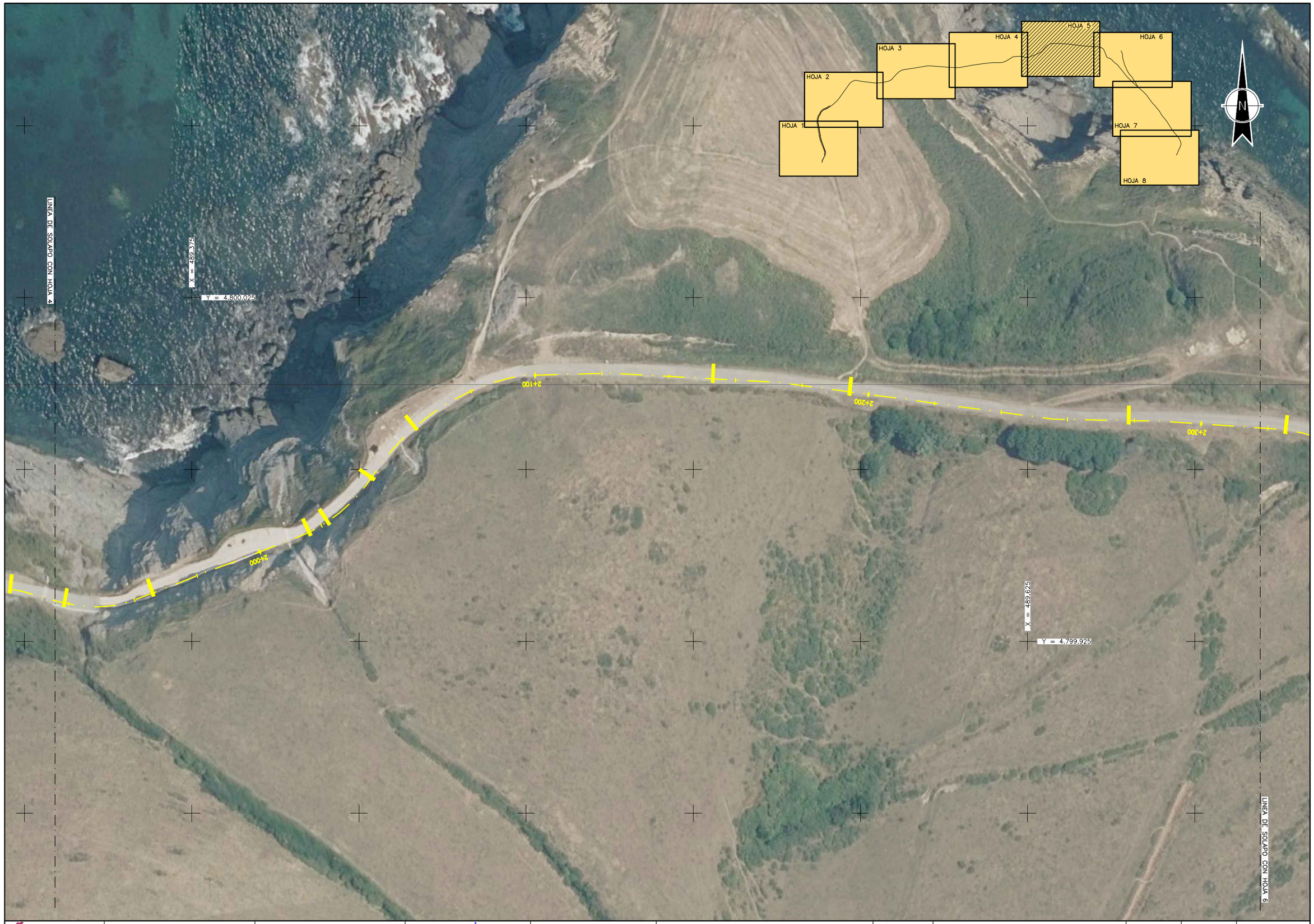

Bizkaia foru aldundia diputación foral	GARRAIOAK, MUGIKORTASUNA ETA TURISMOA SUSTATZEKO SAILA DEPARTAMENTO DE TRANSPORTES, MOVILIDAD Y TURISMO	MUGIKORTASUN JASANGARRIAREN ZUZENDARITZA NAGUSIA DIRECCION GENERAL DE MOVILIDAD SOSTENIBLE	AHOLKULARIA / CONSULTOR dair MANUEL CASTRO LUENGOS COLEGIADO Nº: 25.352	EGITAMUAREN ZUZENDARITZA / DIREKCION DEL PROYECTO KARLOS BELASKO BERISTAIN JEFE DE SECCION	EGITAMUAREN TITULUA / TITULO DEL PROYECTO PROYECTO DE OBRAS DE MEJORA DE LA VIA VERDE MONTES DE HIERRO – A SU PASO POR ITSASLUR	GAKOA CLAVE DATA FECHA OCTUBRE 2024	IZENDURA DESIGNACION PLANTAS PLANTA ORTOFOTO HOJA–5	ESKALA (K) ESCALA (S) 1/500 ORIGINAL EN A1	Zbku / Nº 3.2	8 TIK 5 ORRIA HOJA 5 DE 8

Sinatzaile / Firmante: MUSKIZKO UDALA / AYUNTAMIENTO DE MUSKIZ Data: 2025-10-14 09:17:33(UTC) Fecha: 14/10/2025 09:17:33 (UTC)
Dokumentu honen paperezko kopia inprimatua kopia lauhtzitzat hartuko da. / La impresión en papel de este documento tendrá la consideración de copia auténtica.
Egiaztapen Kodea / Código de Verificación (d9b7c57-a405-42c6-9046-b1c981c591b0) Elektronikoki sinatutako dokumentua / Documento firmado electrónicamente.

Bizkaia foru aldundia diputación foral	GARRAIOAK, MUGIKORTASUNA ETA TURISMOA SUSTATZEKO SAILA DEPARTAMENTO DE TRANSPORTES, MOVILIDAD Y TURISMO	MUGIKORTASUN JASANGARRIAREN ZUZENDARITZA NAGUSIA DIRECCION GENERAL DE MOVILIDAD SOSTENIBLE	AHOLKULARIA / CONSULTOR dair MANUEL CASTRO LUENGOS COLEGIADO Nº: 25.352	EGITAMUAREN ZUZENDARITZA / DIRECCION DEL PROYECTO KARLOS BELASKO BERISTAIN JEFE DE SECCION	EGITAMUAREN TITULUA / TITULO DEL PROYECTO PROYECTO DE OBRAS DE MEJORA DE LA VIA VERDE MONTES DE HIERRO – A SU PASO POR ITSASLUR	GAKOA / CLAVE DATA / FECHA OCTUBRE 2024	IZENDURA / DESIGNACION PLANTAS PLANTA ORTOFOTO HOJA–6	ESKALA (K) / ESCALA (S) 1/500 ORIGINAL EN A1	2 bez / Nº 3.2	8 TIK 6 ORRIA HOJA 6 DE 8

Sinatzaile / Firmante: MUSKIZKO UDALA / AYUNTAMIENTO DE MUSKIZ Data: 2025-10-14 09:17:33(UTC) Fecha: 14/10/2025 09:17:33 (UTC)
Dokumentu honen paperezko kopia inprimatua kopia lauhotuzat hartuko da. / La impresión en papel de este documento tendrá la consideración de copia auténtica.
Egiaztapen Kodea / Código de Verificación (eTb7-557-a4f5-4b2d-9046-b1c981c59106) Elektronikoki sinatutako dokumentua / Documento firmado electrónicamente.

Bizkaia foru aldundia diputación foral	GARRAIOAK, MUGIKORTASUNA ETA TURISMOA SUSTATZEKO SAILA DEPARTAMENTO DE TRANSPORTES, MOVILIDAD Y TURISMO	MUGIKORTASUN JASANGARRIAREN ZUZENDARITZA NAGUSIA DIRECCION GENERAL DE MOVILIDAD SOSTENIBLE	AHOLKULARIA / CONSULTOR dair MANUEL CASTRO LUENGOS COLEGADO Nº: 25.352	EGITAMUAREN ZUZENDARITZA / DIRECCION DEL PROYECTO KARLOS BELASKO BERISTAIN JEFE DE SECCION	EGITAMUAREN TITULUA / TITULO DEL PROYECTO PROYECTO DE OBRAS DE MEJORA DE LA VIA VERDE MONTES DE HIERRO – A SU PASO POR ITSASLUR	GAKOA CLAVE DATA FECHA OCTUBRE 2024	IZENDURA DESIGNACION PLANTAS PLANTA ORTOFOTO HOJA–7	ESKALA (K) ESCALA (S) 1/500 ORIGINAL EN A1	Zbkia / Nº 3.2	8 TIK 7 ORRIA HOJA 7 DE 8

Sinatzaile / Firmante: MUSKIZKO UDALA / AYUNTAMIENTO DE MUSKIZ Data: 2025-10-14 09:17:33(UTC) Fecha: 14/10/2025 09:17:33 (UTC)
Dokumentu honen paperezko kopia inprimatua kopia kautotutzat hartuko da. / La impresión en papel de este documento tendrá la consideración de copia auténtica.
Egiaztapen kodea / Código de verificación (eKD/7557-a405-4026-9046-b1c9b15d9160) Elektronikoki sinatutako dokumentua / Documento firmado electrónicamente.

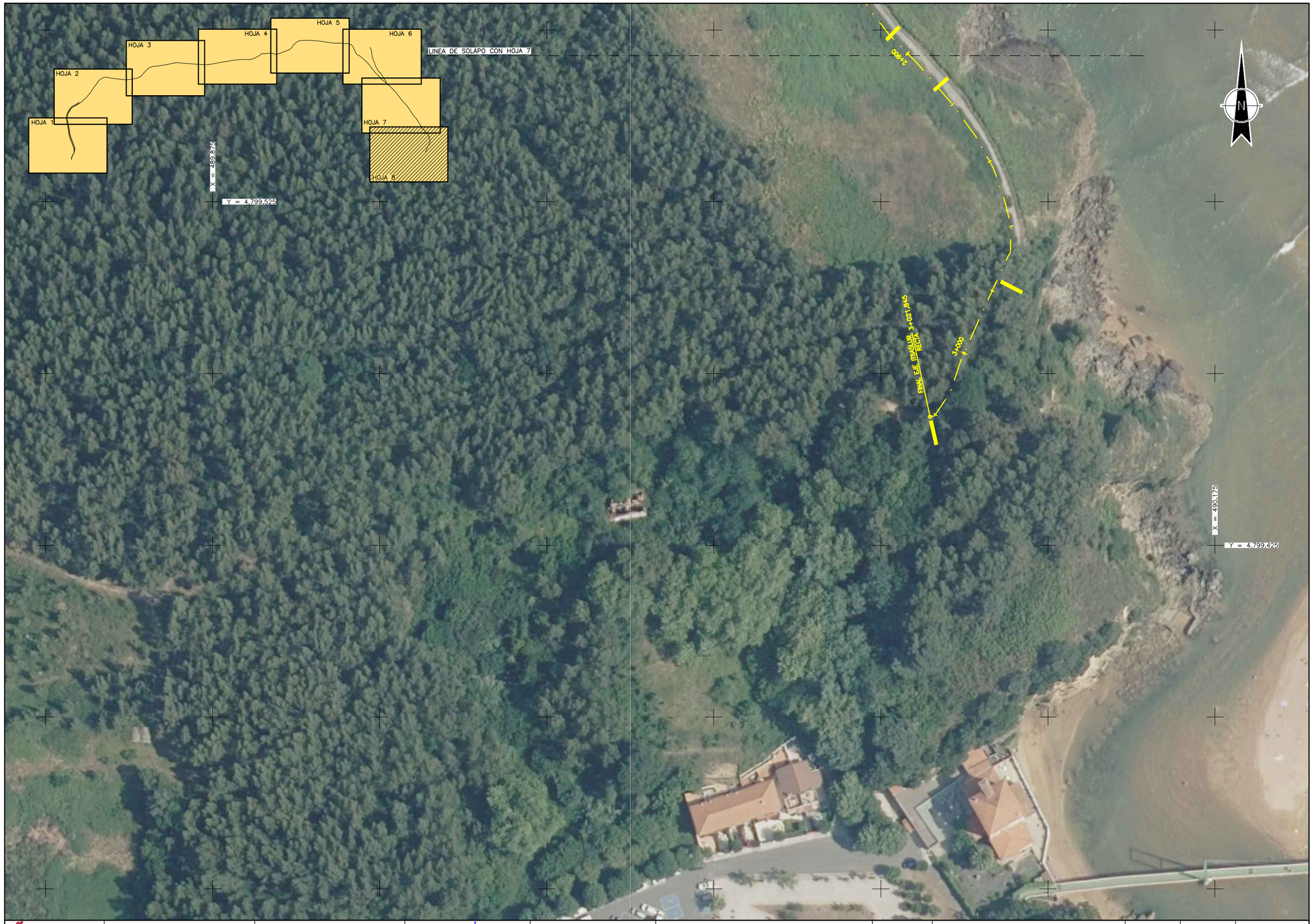

Bizkaia foru aldundia diputación foral	GARRAIOAK, MUGIKORTASUNA ETA TURISMOA SUSTATZEKO SAILA DEPARTAMENTO DE TRANSPORTES, MOVILIDAD Y TURISMO	MUGIKORTASUN JASANGARRIAREN ZUZENDARITZA NAGUSIA DIRECCION GENERAL DE MOVILIDAD SOSTENIBLE	AHOLKULARIA / CONSULTOR dair MANUEL CASTRO LUENGOS COLEGIADO Nº: 25.352	EGITAMUAREN ZUZENDARITZA / DIRECCION DEL PROYECTO KARLOS BELASKO BERISTAIN JEFE DE SECCION	EGITAMUAREN TITULUA / TITULO DEL PROYECTO PROYECTO DE OBRAS DE MEJORA DE LA VIA VERDE MONTES DE HIERRO – A SU PASO POR ITSASLUR	GAKOA / CLAVE DATA / FECHA OCTUBRE 2024	IZENDURA / DESIGNACION PLANTAS PLANTA ORTOFOTO HOJA–8	ESKALA (K) / ESCALA (S) 1/500 ORIGINAL EN A1	Zbkia / Nº 3.2	8 TIK 8 ORRIA HOJA 8 DE 8

Sinatzaile / Firmante: MUSKIZKO UDALA / AYUNTAMIENTO DE MUSKIZ Data: 2025-10-14 09:17:33(UTC) Fecha: 14/10/2025 09:17:33 (UTC)
Dokumentu honen paperezko kopia inprimatua kopia lauhbutzat hartuko da. / La impresión en papel de este documento tendrá la consideración de copia auténtica.
Egiaztapen Kodea / Código de Verificación (eBo):557-4f05-4b26-9046-b1c98159f106) Elektronikoki sinatutako dokumentua / Documento firmado electrónicamente.

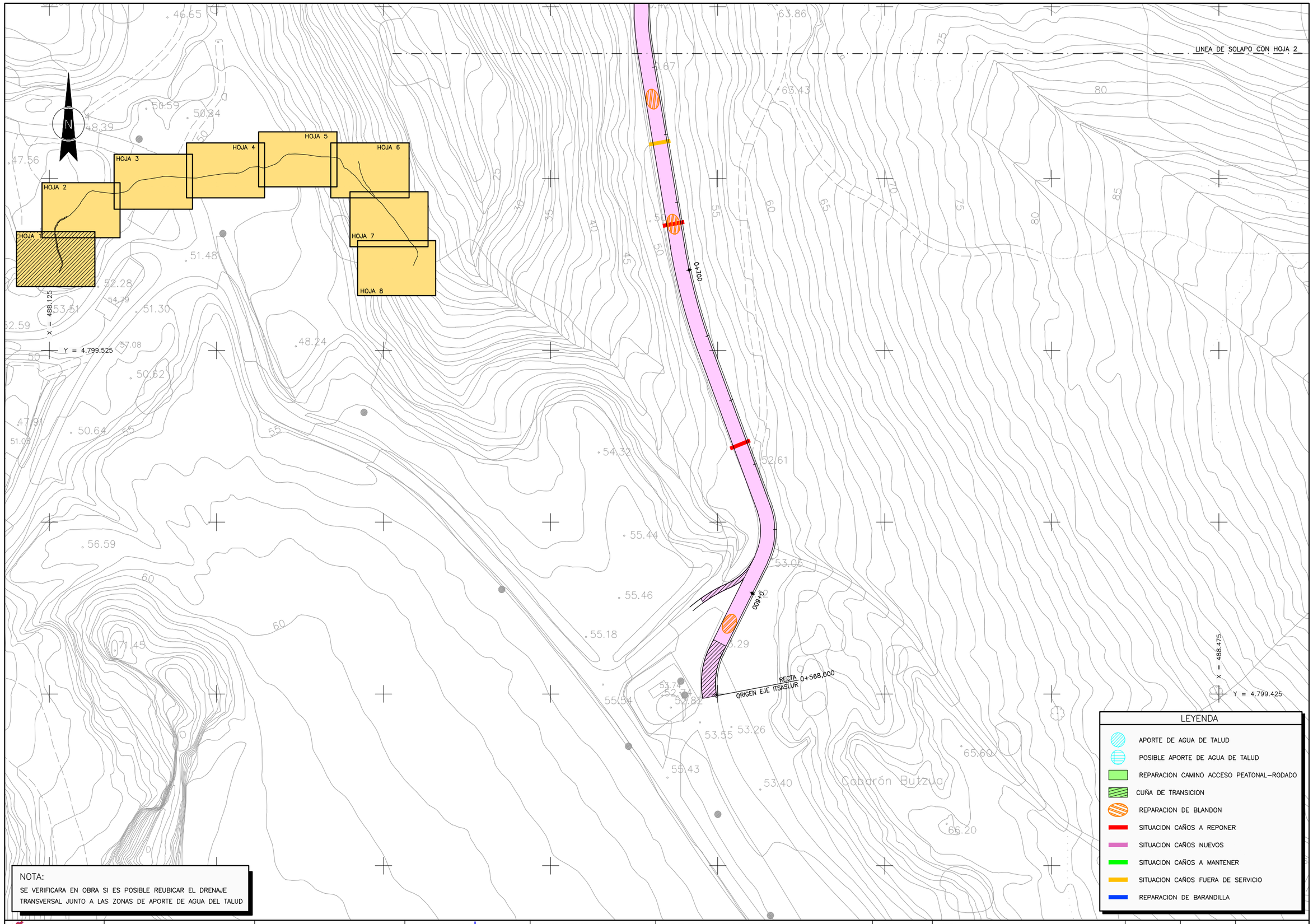

NOTA:
SE VERIFICARA EN OBRA SI ES POSIBLE REUBICAR EL DRENAJE TRANSVERSAL JUNTO A LAS ZONAS DE APORTE DE AGUA DEL TALUD

Bizkaia foru aldundia diputación foral	GARRAIOAK, MUGIKORTASUNA ETA TURISMOA SUSTATZEKO SAILA DEPARTAMENTO DE TRANSPORTES, MOVILIDAD Y TURISMO	MUGIKORTASUN JASANGARRIAREN ZUZENDARITZA NAGUSIA DIRECCION GENERAL DE MOVILIDAD SOSTENIBLE	AHOLKULARIA / CONSULTOR dair MANUEL CASTRO LUENGOS COLEGIADO Nº: 25.352	EGITAMUAREN ZUZENDARITZA / DIRECCION DEL PROYECTO KARLOS BELASKO BERISTAIN JEFE DE SECCION	EGITAMUAREN TITULUA / TITULO DEL PROYECTO PROYECTO DE OBRAS DE MEJORA DE LA VIA VERDE MONTES DE HIERRO – A SU PASO POR ITSASLUR	GAKOA CLAVE DATA FECHA OCTUBRE 2024	IZENDURA DESIGNACION PLANTAS PLANTA GENERAL HOJA–1	ESKALA (K) ESCALA (S) 1/500 ORIGINAL EN A1	Z ZKI / Nº 3.3	8 TIK 1 ORRIA HOJA 1 DE 8

Sinatzaile / Firmante: MUSKIZKO UDALA / AYUNTAMIENTO DE MUSKIZ Data: 2025-10-14 09:17:33(UTC) Fecha: 14/10/2025 09:17:33 (UTC)
Dokumentu honen paperezko kopia inprimatua kopia lauetatutzat hartuko da. / La impresión en papel de este documento tendrá la consideración de copia auténtica.
Egiaztapen kodea / Código de verificación: {a3b7557 af05-4b2d-9046-b1c9815d9b0d} Elektronikoki sinatutako dokumentua / Documento firmado electrónicamente.

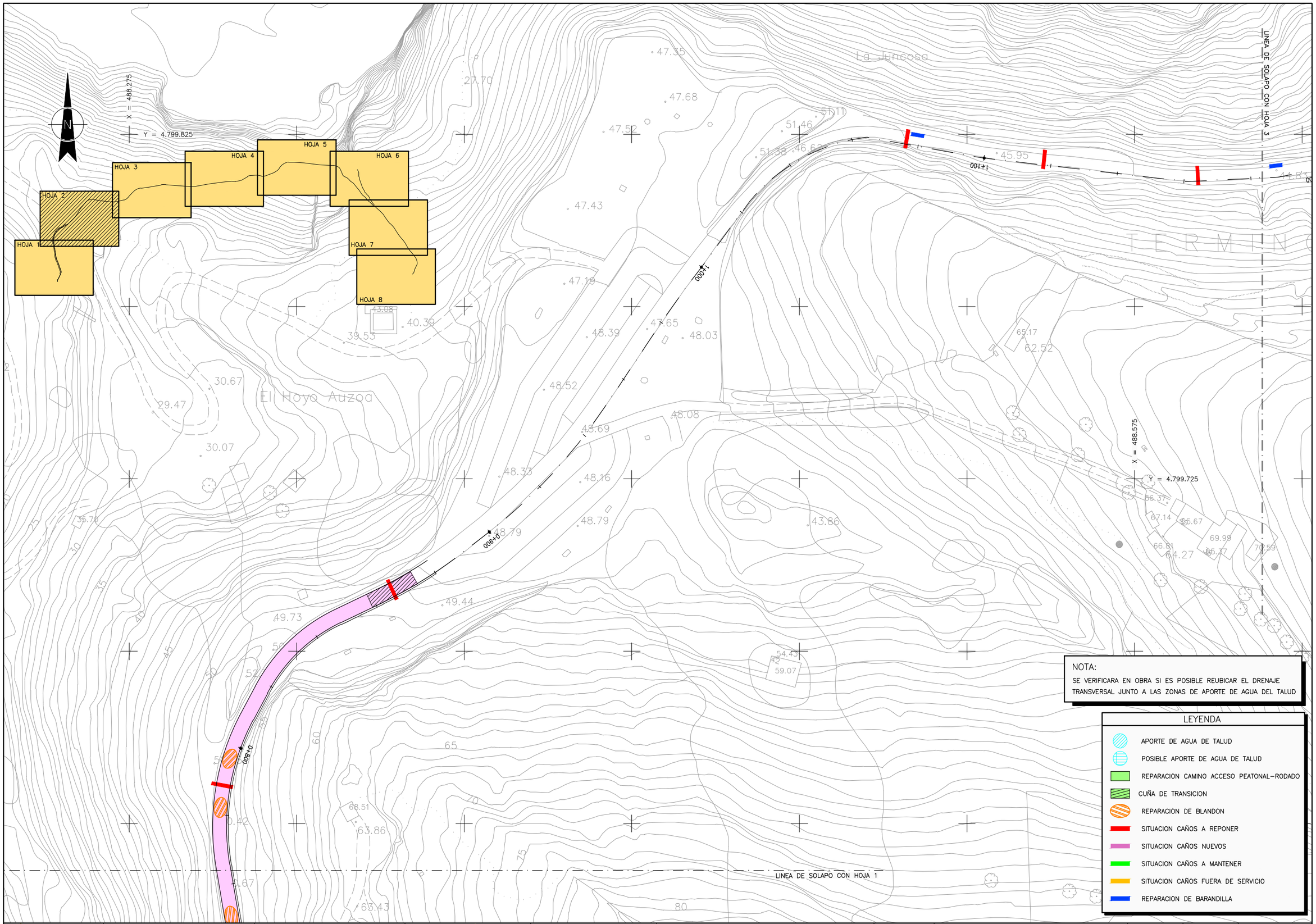

Bizkaia foru aldundia diputación foral	GARRAIOAK, MUGIKORTASUNA ETA TURISMOA SUSTATZEKO SAILA DEPARTAMENTO DE TRANSPORTES, MOVILIDAD Y TURISMO	MUGIKORTASUN JASANGARRIAREN ZUZENDARITZA NAGUSIA DIRECCION GENERAL DE MOVILIDAD SOSTENIBLE	AHOLKULARIA / CONSULTOR dair MANUEL CASTRO LUENGOS COLEGIADO Nº: 25.352	EGITAMUAREN ZUZENDARITZA / DIRECCION DEL PROYECTO KARLOS BELASKO BERISTAIN JEFE DE SECCION	EGITAMUAREN TITULUA / TITULO DEL PROYECTO PROYECTO DE OBRAS DE MEJORA DE LA VIA VERDE MONTES DE HIERRO – A SU PASO POR ITSASLUR	GAKOA CLAVE DATA FECHA OCTUBRE 2024	IZENDURA DESIGNACION PLANTAS PLANTA GENERAL HOJA–2	ESKALA (K) ESCALA (S) 1/500 ORIGINAL EN A1 Zenbk / Nº 3.3 8 TIK 2 ORRIA HOJA 2 DE 8

Sinatzaile / Firmante: MUSKIZKO UDALA / AYUNTAMIENTO DE MUSKIZ Data: 2025-10-14 09:17:33(UTC) Fecha: 14/10/2025 09:17:33 (UTC)
Dokumentu honen paperezko kopia inprimatua kopia lauhtzitzat hartuko da. / La impresión en papel de este documento tendrá la consideración de copia auténtica.
Egiaztapen Kodea / Código de Verificación (eB3b7557-e015-4026-9046-b1c9b15d91b0) Elektronikoki sinatutako dokumentua / Documento firmado electrónicamente.

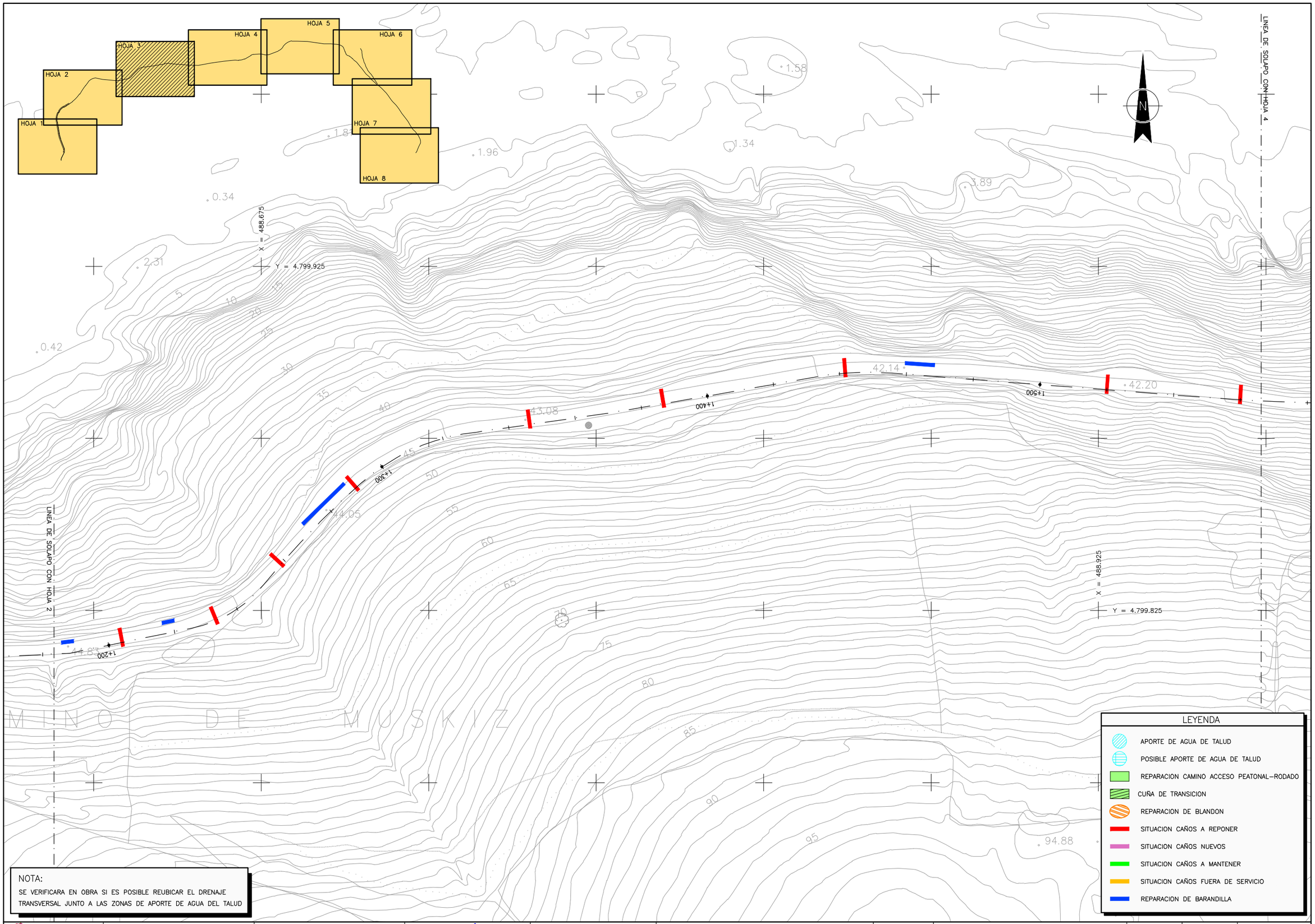

NOTA:
SE VERIFICARA EN OBRA SI ES POSIBLE REUBICAR EL DRENAJE TRANSVERSAL JUNTO A LAS ZONAS DE APORTE DE AGUA DEL TALUD

Bizkaia foru aldundia diputación foral	GARRAIOAK, MUGIKORTASUNA ETA TURISMOA SUSTATZEKO SAILA DEPARTAMENTO DE TRANSPORTES, MOVILIDAD Y TURISMO	MUGIKORTASUN JASANGARRIAREN ZUZENDARITZA NAGUSIA DIRECCION GENERAL DE MOVILIDAD SOSTENIBLE	AHOLKULARIA / CONSULTOR dair MANUEL CASTRO LUENGOS COLEGIADO Nº: 25.352	EGITAMUAREN ZUZENDARITZA / DIRECCION DEL PROYECTO KARLOS BELASKO BERISTAIN JEFE DE SECCION	EGITAMUAREN TITULUA / TITULO DEL PROYECTO PROYECTO DE OBRAS DE MEJORA DE LA VIA VERDE MONTES DE HIERRO – A SU PASO POR ITSASLUR	GAKOA CLAVE DATA FECHA OCTUBRE 2024	IZENDURA DESIGNACION PLANTAS PLANTA GENERAL HOJA–3	ESKALA (K) ESCALA (S) 1/500 ORIGINAL EN A1	Zenb / Nº 3.3	8 TIK 3 ORRIA HOJA 3 DE 8

Sinatzaile / Firmante: MUSKIZKO UDALA / AYUNTAMIENTO DE MUSKIZ Data: 2025-10-14 09:17:33(UTC) Fecha: 14/10/2025 09:17:33 (UTC)
Dokumentu honen paperezko kopia inprimatua kopia lauturtzat hartuko da. / La impresión en papel de este documento tendrá la consideración de copia auténtica.
Egiaztapen kodea / Código de verificación: {af357557-af05-4b2d-9046-b1c981559100} Elektronikoki sinatutako dokumentua / Documento firmado electrónicamente.

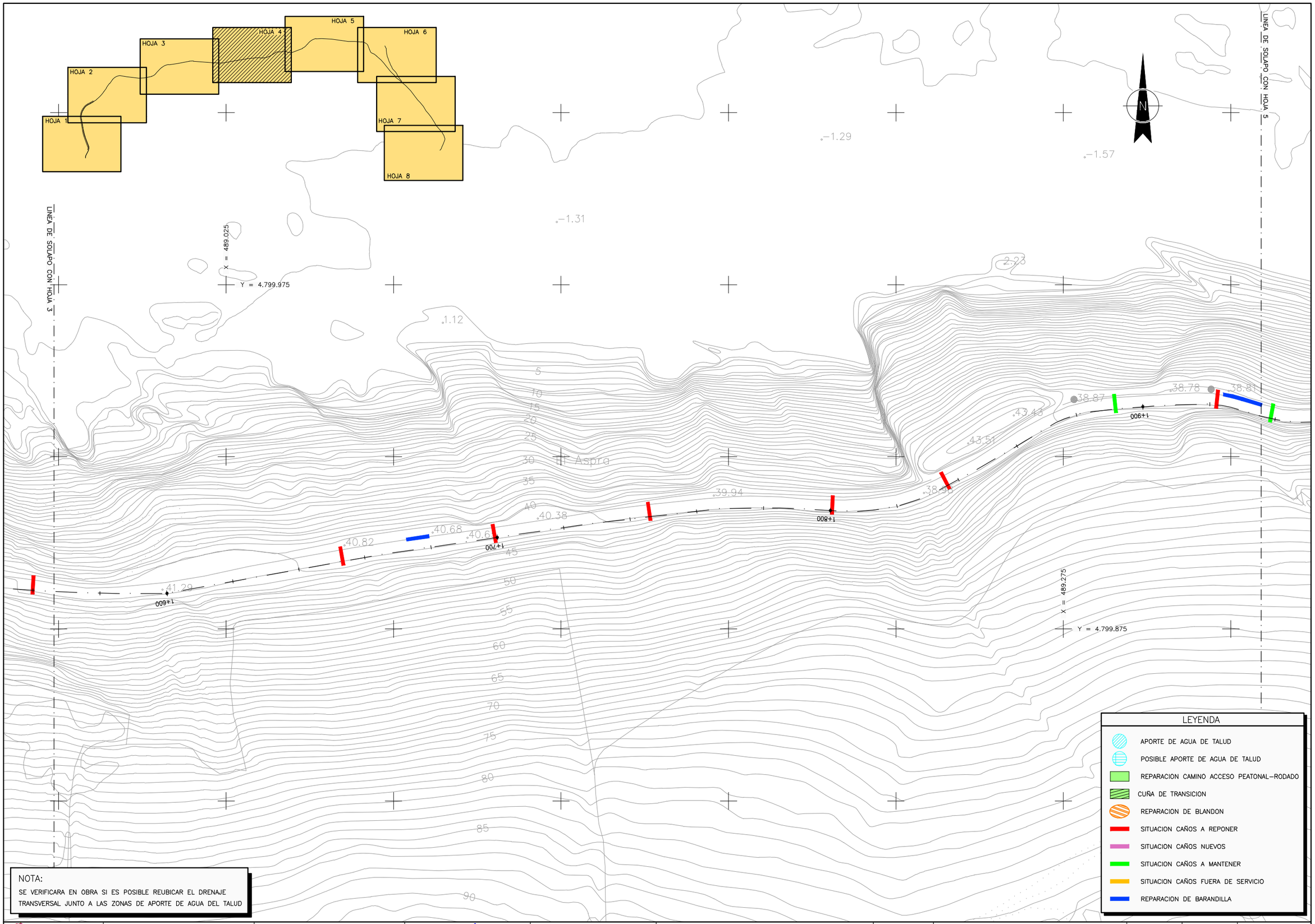

NOTA:
SE VERIFICARA EN OBRA SI ES POSIBLE REUBICAR EL DRENAJE TRANSVERSAL JUNTO A LAS ZONAS DE APORTE DE AGUA DEL TALUD

Bizkaia foru aldundia diputación foral	GARRAIOAK, MUGIKORTASUNA ETA TURISMOA SUSTATZEKO SAILA DEPARTAMENTO DE TRANSPORTES, MOVILIDAD Y TURISMO	MUGIKORTASUN JASANGARRIAREN ZUZENDARITZA NAGUSIA DIRECCION GENERAL DE MOVILIDAD SOSTENIBLE	AHOLKULARIA / CONSULTOR dair MANUEL CASTRO LUENGOS COLEGIADO Nº: 25.352	EGITAMUAREN ZUZENDARITZA / DIRECCION DEL PROYECTO KARLOS BELASKO BERISTAIN JEFE DE SECCION	EGITAMUAREN TITULUA / TITULO DEL PROYECTO PROYECTO DE OBRAS DE MEJORA DE LA VIA VERDE MONTES DE HIERRO – A SU PASO POR ITSASLUR	GAKOA CLAVE DATA FECHA OCTUBRE 2024	IZENDURA DESIGNACION PLANTAS PLANTA GENERAL HOJA-4	ESKALA (K) ESCALA (S) 1/500 ORIGINAL EN A1	Zbkg / Nº 3.3	8 TIK 4 ORRIA HOJA 4 DE 8

Sinatzaile / Firmante: MUSKIZKO UDALA / AYUNTAMIENTO DE MUSKIZ Data: 2025-10-14 09:17:33(UTC) Fecha: 14/10/2025 09:17:33 (UTC)
Dokumentu honen paperezko kopia inprimatua kopia laukotzat hartuko da. / La impresión en papel de este documento tendrá la consideración de copia auténtica.
Egiaztapen Kodea / Código de Verificación (4f3b7557-af05-4b26-9046-b1c981d9f1b6) Elektronikoki sinatutako dokumentua / Documento firmado electrónicamente.

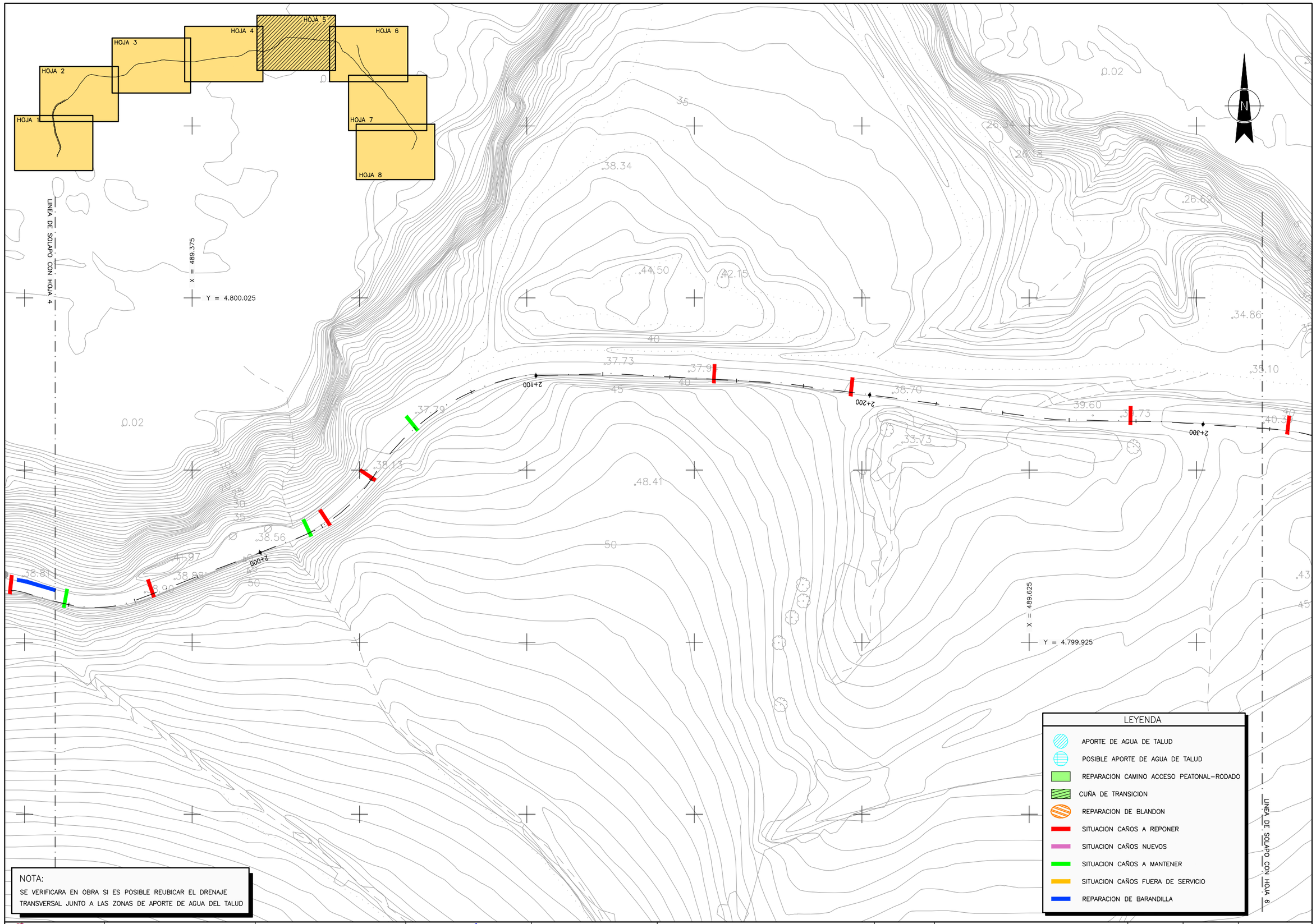

NOTA:
SE VERIFICARA EN OBRA SI ES POSIBLE REUBICAR EL DRENAJE TRANSVERSAL JUNTO A LAS ZONAS DE APORTE DE AGUA DEL TALUD

Bizkaia foru aldundia diputación foral	GARRAIOAK, MUGIKORTASUNA ETA TURISMOA SUSTATZEKO SAILA DEPARTAMENTO DE TRANSPORTES, MOVILIDAD Y TURISMO	MUGIKORTASUN JASANGARRIAREN ZUZENDARITZA NAGUSIA DIRECCION GENERAL DE MOVILIDAD SOSTENIBLE	AHOLKULARIA / CONSULTOR dair MANUEL CASTRO LUENGOS COLEGADO Nº: 25.352	EGITAMUAREN ZUZENDARITZA / DIRECCION DEL PROYECTO KARLOS BELASKO BERISTAIN JEFE DE SECCION	EGITAMUAREN TITULUA / TITULO DEL PROYECTO PROYECTO DE OBRAS DE MEJORA DE LA VIA VERDE MONTES DE HIERRO – A SU PASO POR ITSASLUR	GAKOA CLAVE DATA FECHA OCTUBRE 2024	IZENDURA DESIGNACION PLANTAS PLANTA GENERAL HOJA–5	ESKALA (K) ESCALA (S) 1/500 ORIGINAL EN A1	Zbkia / Nº 3.3	8 TIK 5 ORRIA HOJA 5 DE 8

Sinatzaile / Firmante: MUSKIZKO UDALA / AYUNTAMIENTO DE MUSKIZ Data: 2025-10-14 09:17:33(UTC) Fecha: 14/10/2025 09:17:33 (UTC)
Dokumentu honen paperezko kopia inprimatu kopia kautotutzat hartuko da. / La impresión en papel de este documento tendrá la consideración de copia auténtica.
Egiaztapen kodea / Código de verificación (eKB):7557-a405-4b26-9046-b1c981549160) Elektronikoki sinatutako dokumentua / Documento firmado electrónicamente.

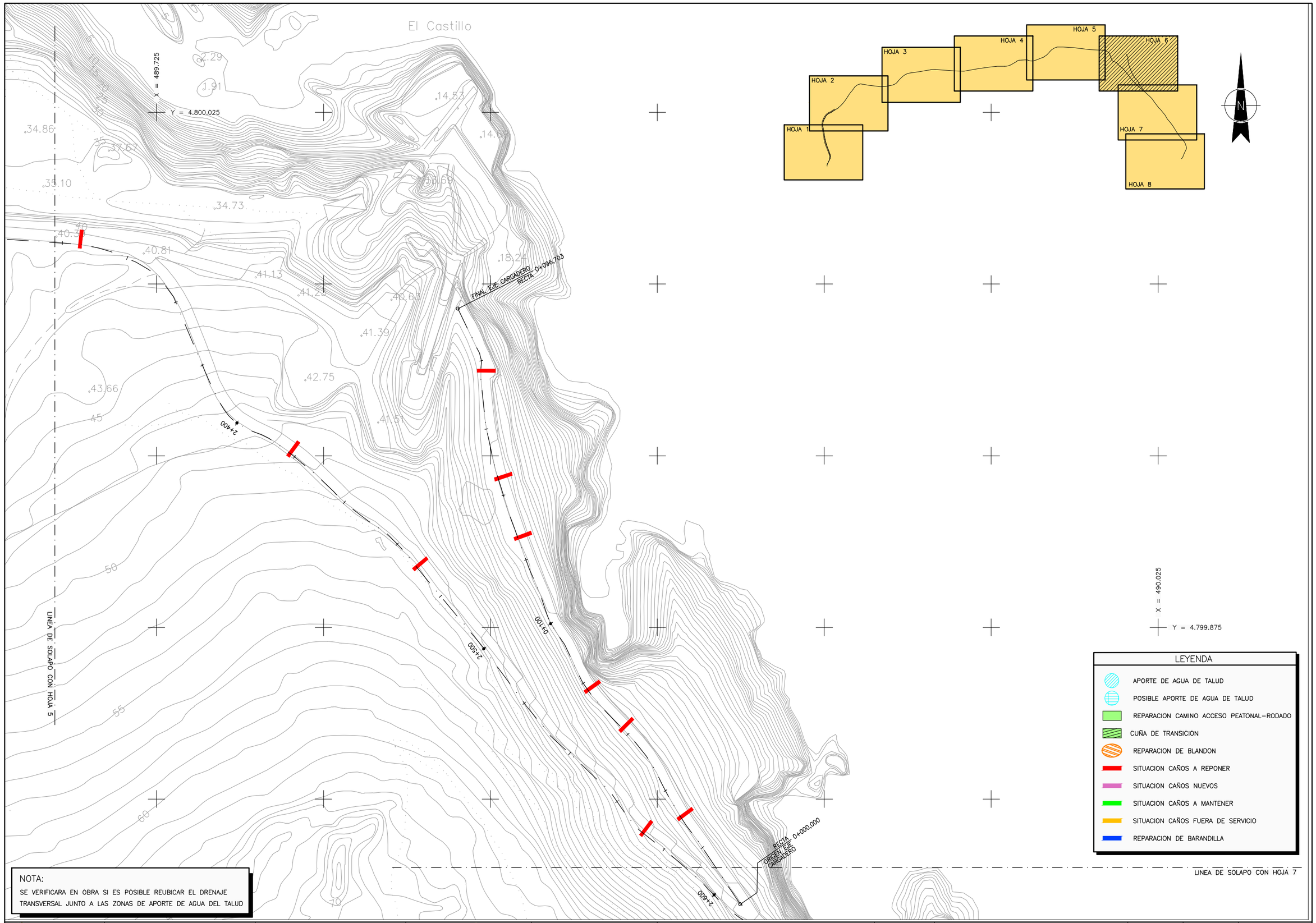

NOTA:
SE VERIFICARA EN OBRA SI ES POSIBLE REUBICAR EL DRENAJE TRANSVERSAL JUNTO A LAS ZONAS DE APORTE DE AGUA DEL TALUD

Bizkaia foru aldundia diputación foral	GARRAIOAK, MUGIKORTASUNA ETA TURISMOA SUSTATZEKO SAILA DEPARTAMENTO DE TRANSPORTES, MOVILIDAD Y TURISMO	MUGIKORTASUN JASANGARRIAREN ZUZENDARITZA NAGUSIA DIRECCION GENERAL DE MOVILIDAD SOSTENIBLE	AHOLKULARIA / CONSULTOR dair MANUEL CASTRO LUENGOS COLEGIADO Nº: 25.352	EGITAMUAREN ZUZENDARITZA / DIRECCION DEL PROYECTO KARLOS BELASKO BERISTAIN JEFE DE SECCION	EGITAMUAREN TITULUA / TITULO DEL PROYECTO PROYECTO DE OBRAS DE MEJORA DE LA VIA VERDE MONTES DE HIERRO – A SU PASO POR ITSASLUR	GAKOA / CLAVE DATA / FECHA OCTUBRE 2024	IZENDURA / DESIGNACION PLANTAS PLANTA GENERAL HOJA–6	ESKALA (K) / ESCALA (S) 1/500 ORIGINAL EN A1	Zbk / Nº 3.3	8 TIK 6 ORRIA HOJA 6 DE 8

Sinatzaile / Firmante: MUSKIZKO UDALA / AYUNTAMIENTO DE MUSKIZ Data: 2025-10-14 09:17:33(UTC) Fecha: 14/10/2025 09:17:33 (UTC)
Dokumentu honen paperezko kopia inprimatua kopia laukotutzat hartuko da. / La impresión en papel de este documento tendrá la consideración de copia auténtica.
Egiaztapen kodea / Código de verificación (eBJb7557-af05-4026-9046-b1c9b15d9100) Elektronikoki sinatutako dokumentua / Documento firmado electrónicamente.

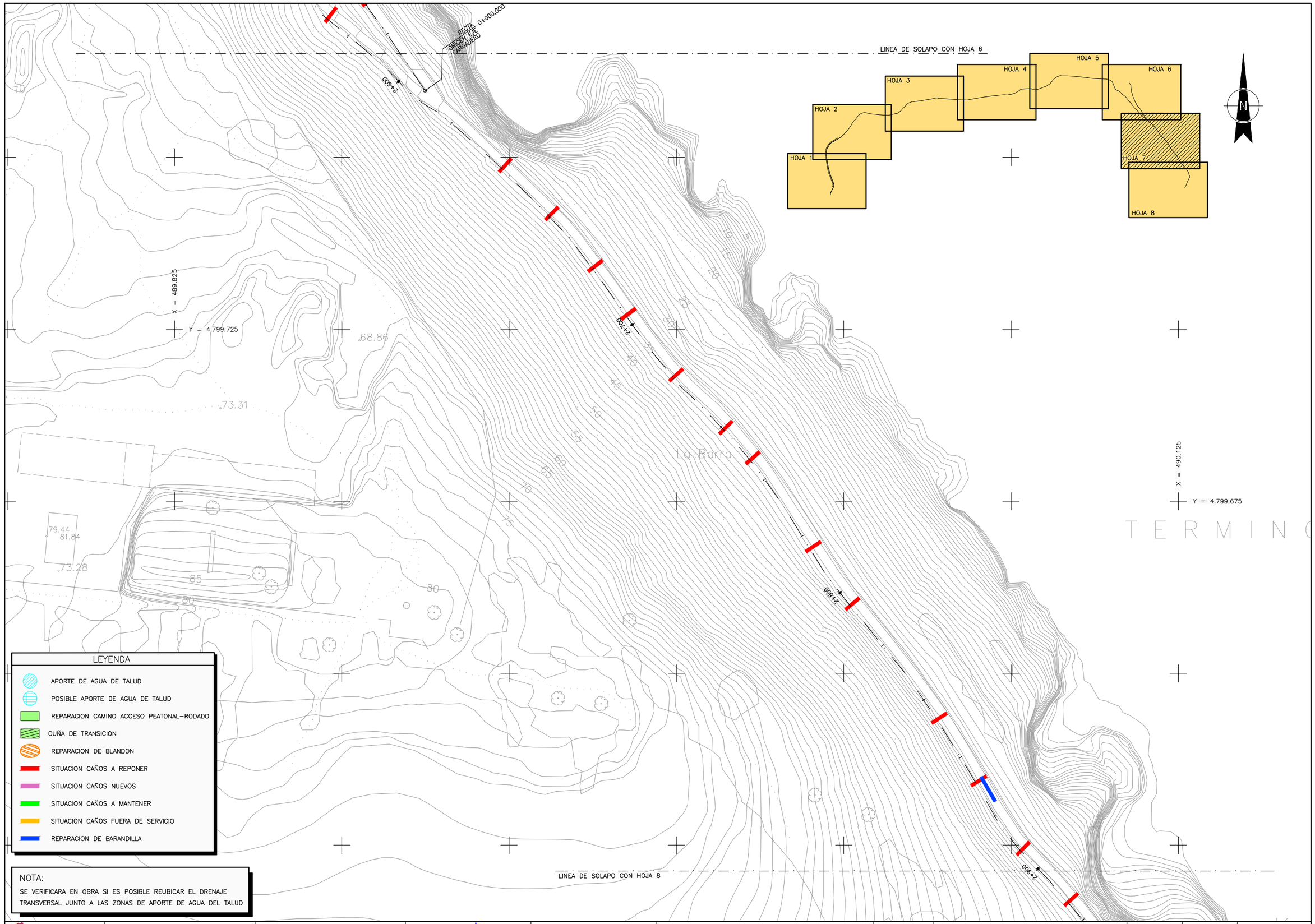

Bizkaia foru aldundia diputación forai	GARRAIOAK, MUGIKORTASUNA ETA TURISMOA SUSTATZEKO SAILA DEPARTAMENTO DE TRANSPORTES, MOVILIDAD Y TURISMO	MUGIKORTASUN JASANGARRIAREN ZUZENDARITZA NAGUSIA DIRECCION GENERAL DE MOVILIDAD SOSTENIBLE	AHOLKULARIA / CONSULTOR dair MANUEL CASTRO LUENGOS COLEGIADO Nº: 25.352	EGITAMUAREN ZUZENDARITZA / DIRECCION DEL PROYECTO KARLOS BELASKO BERISTAIN JEFE DE SECCION	EGITAMUAREN TITULUA / TITULO DEL PROYECTO PROYECTO DE OBRAS DE MEJORA DE LA VIA VERDE MONTES DE HIERRO – A SU PASO POR ITSASLUR	GAKOA CLAVE DATA FECHA OCTUBRE 2024	IZENDURA DESIGNACION PLANTAS PLANTA GENERAL HOJA–7	ESKALA (K) ESCALA (S) 1/500 ORIGINAL EN A1	Zbkia / Nº 3.3	8 TIK 7 ORRIA HOJA 7 DE 8

Sinatzaile / Firmante: MUSKIZKO UDALA / AYUNTAMIENTO DE MUSKIZ Data: 2025-10-14 09:17:33(UTC) Fecha: 14/10/2025 09:17:33 (UTC)
Dokumentu honen paperezko kopia inprimatua kopia kautotzat hartuko da. / La impresión en papel de este documento tendrá la consideración de copia auténtica.
Egiaztapen Kodea / Código de Verificación (af3b:757-af05-4b26-9046-b1c98159106) Elektronikoki sinatutako dokumentua / Documento firmado electrónicamente.

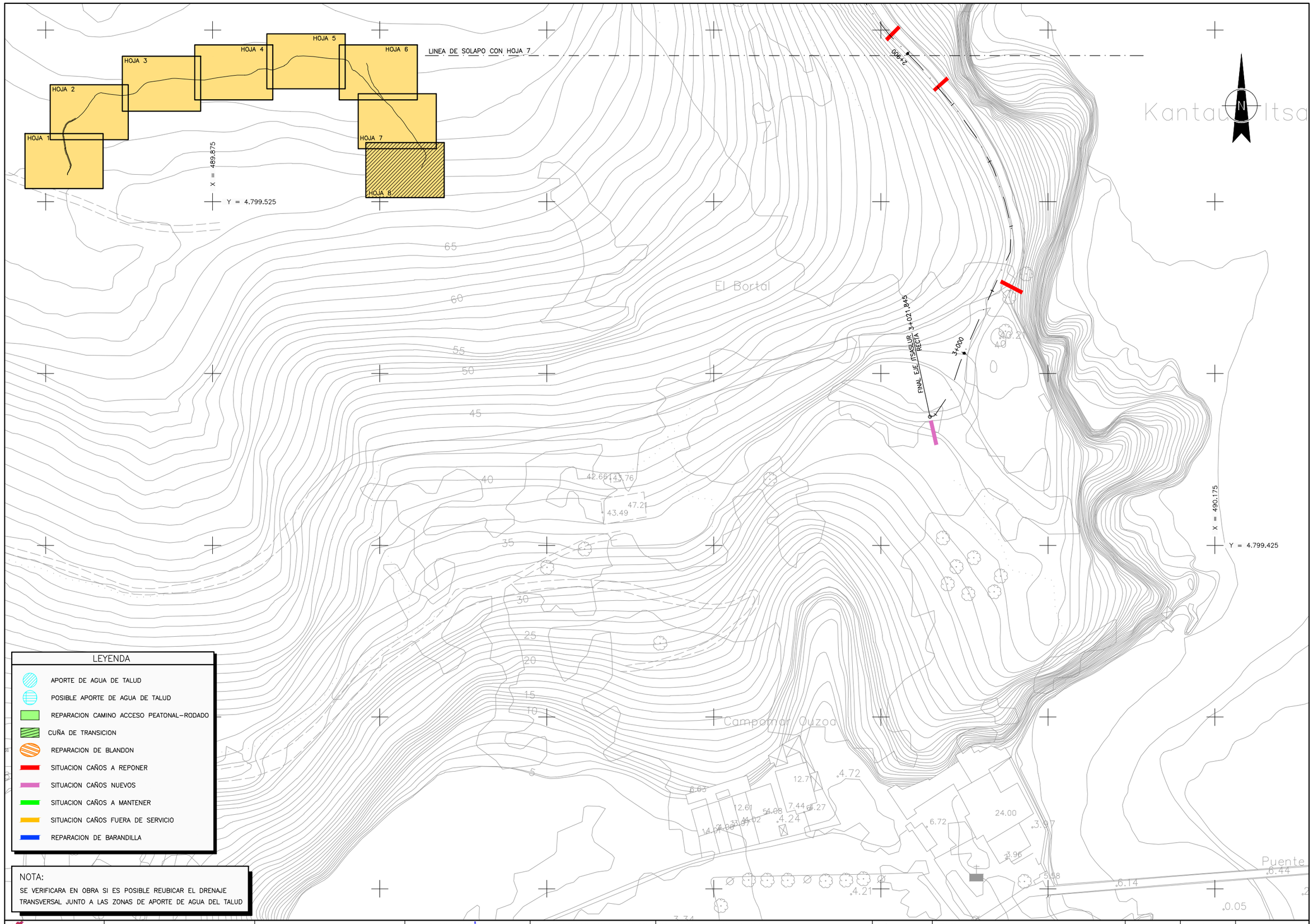

Bizkaia
foru aldundia
diputación foral

GARRAIOAK, MUGIKORTASUNA ETA TURISMOA SUSTATZEKO SAILA
DEPARTAMENTO DE TRANSPORTES, MOVILIDAD Y TURISMO

MUGIKORTASUN JASANGARRIAREN ZUZENDARITZA NAGUSIA
DIRECCION GENERAL DE MOVILIDAD SOSTENIBLE

AHOLKULARIA / CONSULTOR
dair
MANUEL CASTRO LUENGOS
COLEGIADO Nº: 25.352

EGITAMUAREN ZUZENDARITZA / DIRECCION DEL PROYECTO
KARLOS BELASKO BERISTAIN
JEFE DE SECCION

EGITAMUAREN TITULUA / TITULO DEL PROYECTO
PROYECTO DE OBRAS DE MEJORA DE LA VIA VERDE MONTES DE HIERRO – A SU PASO POR ITSASLUR

GAKOA / CLAVE

DATA / FECHA
OCTUBRE 2024

IZENDURA / DESIGNACION
PLANTAS
PLANTA GENERAL
HOJA–8

ESKALA (K) / ESCALA (S)
1/500
ORIGINAL EN A1

Zbka / Nº
3.3

8 TIK 8 ORRIA
HOJA 8 DE 8

Sinatzaile / Firmante: MUSKIZKO UDALA / AYUNTAMIENTO DE MUSKIZ Data: 2025-10-14 09:17:33(UTC) Fecha: 14/10/2025 09:17:33 (UTC)
Dokumentu honen paperezko kopia inprimatua kopia kontrolpean hartuko da. / La impresión en papel de este documento tendrá la consideración de copia auténtica.
Egiaztapen Kodea / Código de Verificación (a3b7557-af05-4b26-9046-b1c981549106) Elektronikoki sinatutako dokumentua / Documento firmado electrónicamente.

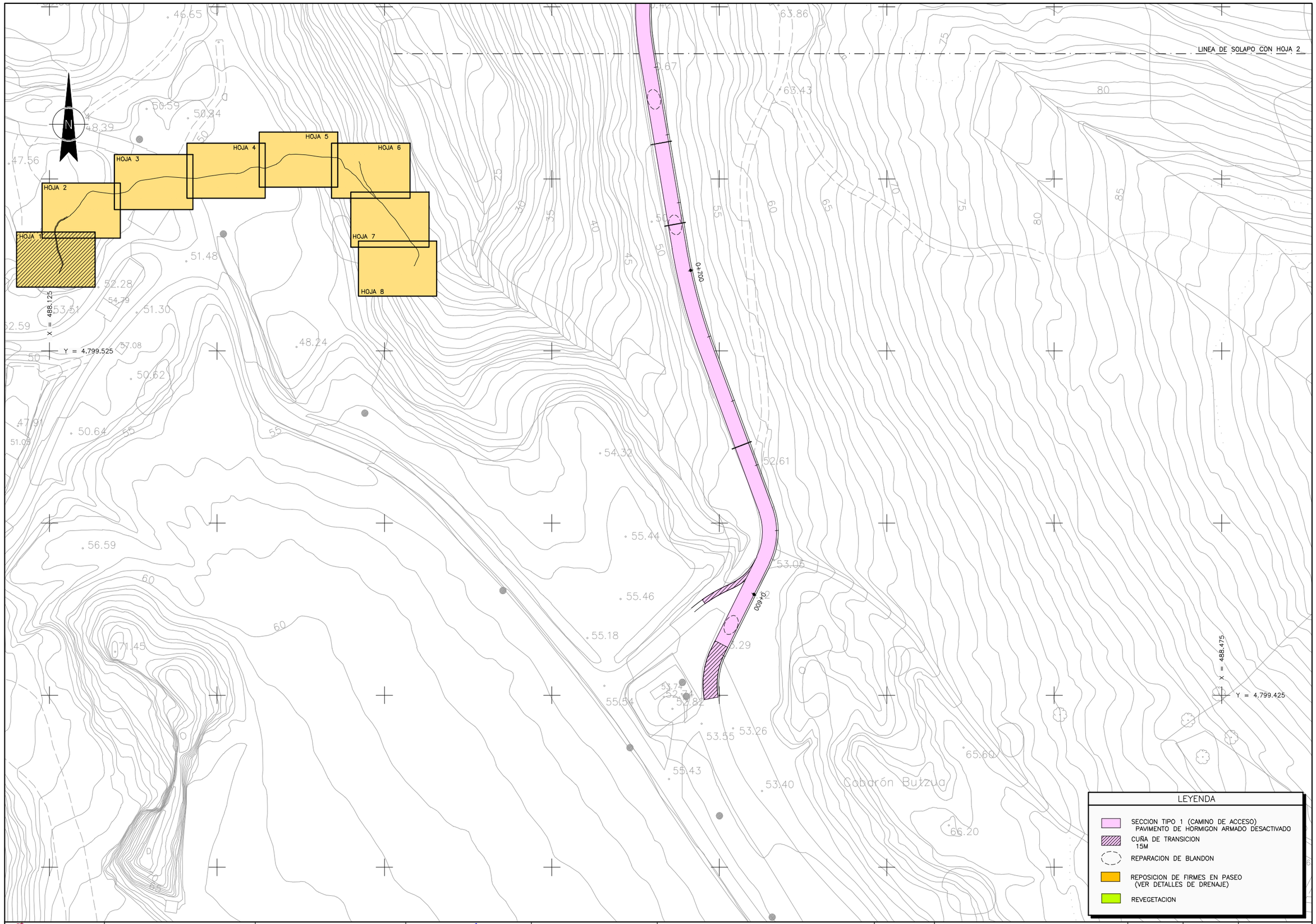

Bizkaia
foru aldundia
diputación foral

GARRAIOAK, MUGIKORTASUNA ETA TURISMOA SUSTATZEKO SAILA
DEPARTAMENTO DE TRANSPORTES, MOVILIDAD Y TURISMO

MUGIKORTASUN JASANGARRIAREN ZUZENDARITZA NAGUSIA
DIRECCION GENERAL DE MOVILIDAD SOSTENIBLE

AHOLKULARIA / CONSULTOR
dair
MANUEL CASTRO LUENGOS
COLEGIADO Nº: 25.352

EGITAMUAREN ZUZENDARITZA / DIRECCION DEL PROYECTO
KARLOS BELASKO BERISTAIN
JEFE DE SECCION

EGITAMUAREN TITULUA / TITULO DEL PROYECTO
PROYECTO DE OBRAS DE MEJORA DE LA VIA VERDE MONTES DE HIERRO – A SU PASO POR ITSASLUR

GAKOA / CLAVE

DATA / FECHA
OCTUBRE 2024

IZENDURA / DESIGNACION
SECCIONES TIPO
PLANTA
HOJA–1

ESKALA (K) / ESCALA (S)
1/500
ORIGINAL EN A1

Z.BKI / Nº
4

8 TIK 1 ORRIA
HOJA 1 DE 8

Sinatzaile / Firmante: MUSKIZKO UDALA / AYUNTAMIENTO DE MUSKIZ Data: 2025-10-14 09:17:33(UTC) Fecha: 14/10/2025 09:17:33 (UTC)
Dokumentu honen paperezko kopia inprimatua kopia lauetbutzat hartuko da. / La impresión en papel de este documento tendrá la consideración de copia auténtica.
Egiaztapen kodea / Código de verificación: {a5b7557 af05-4b2d-9046-b1c981539100} Elektronikoki sinatutako dokumentua / Documento firmado electrónicamente.

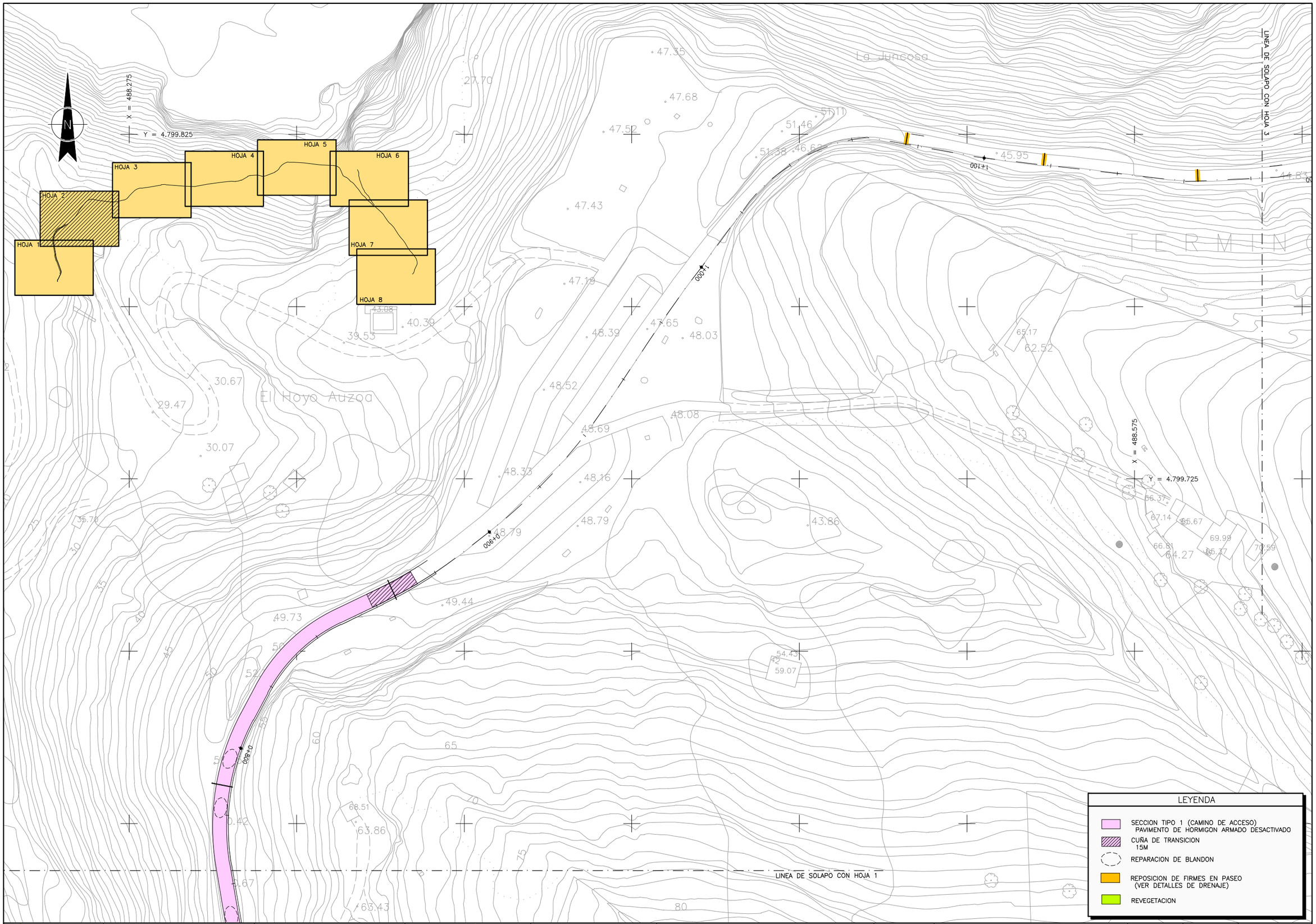

Bizkaia foru aldundia diputación foral	GARRAIOAK, MUGIKORTASUNA ETA TURISMOA SUSTATZEKO SAILA DEPARTAMENTO DE TRANSPORTES, MOVILIDAD Y TURISMO	MUGIKORTASUN JASANGARRIAREN ZUZENDARITZA NAGUSIA DIRECCION GENERAL DE MOVILIDAD SOSTENIBLE	AHOLKULARIA / CONSULTOR dair MANUEL CASTRO LUENGOS COLEGIADO Nº: 25.352	EGITAMUAREN ZUZENDARITZA / DIRECCION DEL PROYECTO KARLOS BELASKO BERISTAIN JEFE DE SECCION	EGITAMUAREN TITULUA / TITULO DEL PROYECTO PROYECTO DE OBRAS DE MEJORA DE LA VIA VERDE MONTES DE HIERRO – A SU PASO POR ITSASLUR	GAKOA CLAVE DATA FECHA OCTUBRE 2024	IZENDURA DESIGNACION SECCIONES TIPO PLANTA HOJA–2	ESKALA (K) ESCALA (S) 1/500 ORIGINAL EN A1	Zenbk / Nº 4	8 TIK 2 ORRIA HOJA 2 DE 8

Sinatzaile / Firmante: MUSKIZKO UDALA / AYUNTAMIENTO DE MUSKIZ Data: 2025-10-14 09:17:33(UTC) Fecha: 14/10/2025 09:17:33 (UTC)
Dokumentu honen paperezko kopia inprimatua kopia kontrolpetuak hartuko da. / La impresión en papel de este documento tendrá la consideración de copia auténtica.
Egiaztapen Kodea / Código de Verificación (eIBz):557-e015-412d-9046-b1c9b1c591b0) Elektronikoki sinatutako dokumentua / Documento firmado electrónicamente.

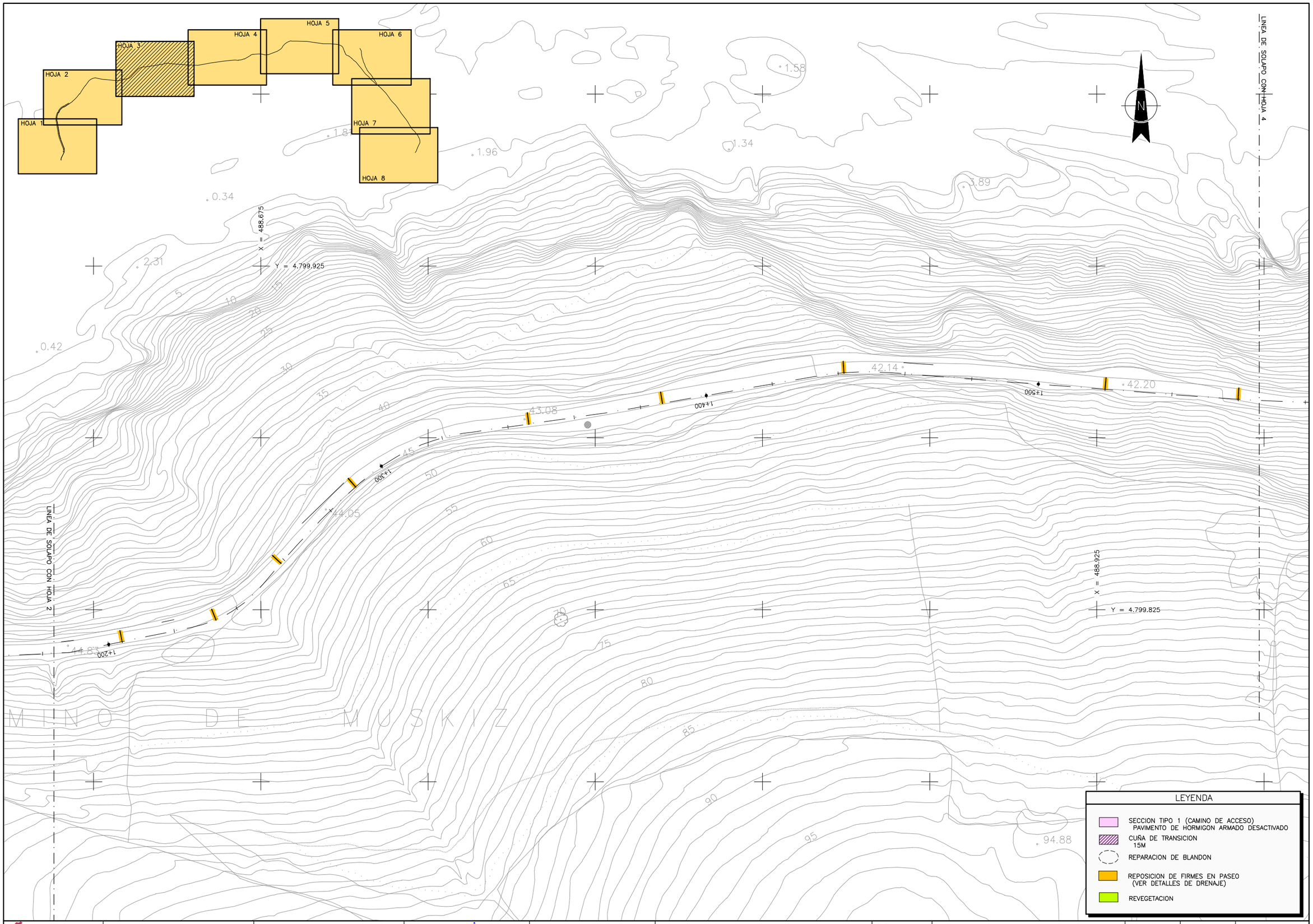

Bizkaia
foru aldundia
diputación foral

GARRAIOAK, MUGIKORTASUNA ETA TURISMOA SUSTATZEKO SAILA
DEPARTAMENTO DE TRANSPORTES, MOVILIDAD Y TURISMO

MUGIKORTASUN JASANGARRIAREN ZUZENDARITZA NAGUSIA
DIRECCION GENERAL DE MOVILIDAD SOSTENIBLE

AHOLKULARIA / CONSULTOR
daiir
MANUEL CASTRO LUENGOS
COLEGIADO Nº: 25.352

EGITAMUAREN ZUZENDARITZA / DIRECCION DEL PROYECTO
KARLOS BELASKO BERISTAIN
JEFE DE SECCION

EGITAMUAREN TITULUA / TITULO DEL PROYECTO
PROYECTO DE OBRAS DE MEJORA DE LA VIA VERDE MONTES DE HIERRO – A SU PASO POR ITSASLUR

GAKOA / CLAVE

DATA / FECHA
OCTUBRE 2024

IZENDURA / DESIGNACION
SECCIONES TIPO
PLANTA
HOJA–3

ESKALA (K) / ESCALA (S)
1/500
ORIGINAL EN A1

Zbkia / Nº
4

8 TIK 3 ORRIA
HOJA 3 DE 8

Sinatzaile / Firmante: MUSKIZKO UDALA / AYUNTAMIENTO DE MUSKIZ Data: 2025-10-14 09:17:33(UTC) Fecha: 14/10/2025 09:17:33 (UTC)
Dokumentu honen paperezko kopia inprimatua kopia lauetutzat hartuko da. / La impresión en papel de este documento tendrá la consideración de copia auténtica.
Egiaztapen kodea / Código de verificación: {a5b7557 a105-4b2d-9046-b1c9815d91b0} Elektronikoki sinatutako dokumentua / Documento firmado electrónicamente.

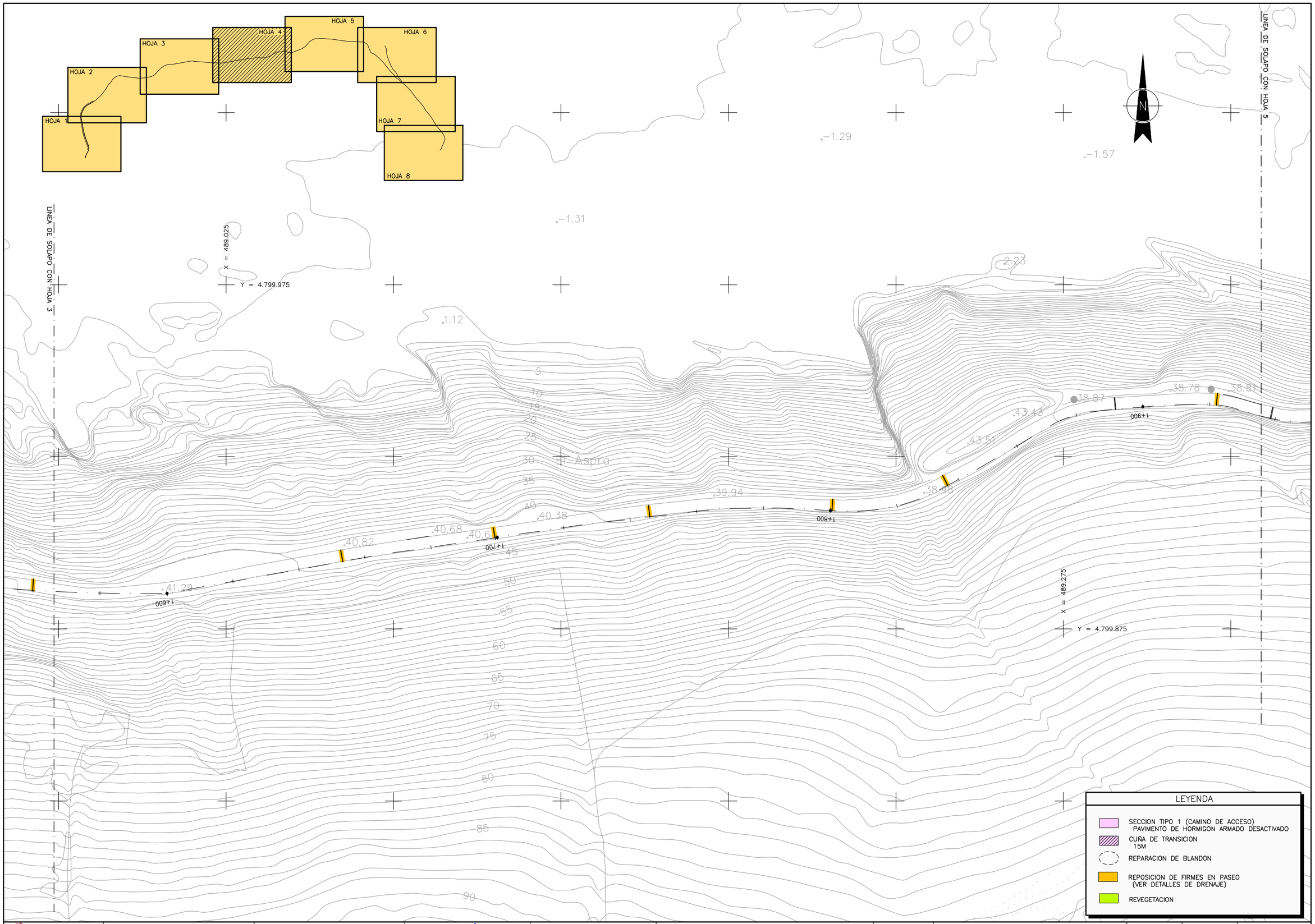

Bizkaia foru aldundia diputación foral	GARRAIOAK, MUGIKORTASUNA ETA TURISMOA SUSTATZEKO SAILA DEPARTAMENTO DE TRANSPORTES, MOVILIDAD Y TURISMO	MUGIKORTASUN JASANGARRIAREN ZUZENDARITZA NAGUSIA DIRECCION GENERAL DE MOVILIDAD SOSTENIBLE	AHOLKULARIA / CONSULTOR dair MANUEL CASTRO LUENGOS COLEGIADO Nº: 25.352	EGITAMUAREN ZUZENDARITZA / DIRECCION DEL PROYECTO KARLOS BELASKO BERISTAIN JEFE DE SECCION	EGITAMUAREN TITULUA / TITULO DEL PROYECTO PROYECTO DE OBRAS DE MEJORA DE LA VIA VERDE MONTES DE HIERRO – A SU PASO POR ITSASLUR	GAKOA CLAVE DATA FECHA OCTUBRE 2024	IZENDURA DESIGNACION SECCIONES TIPO PLANTA HOJA–4	ESKALA (K) ESCALA (S) 1/500 ORIGINAL EN A1	Zbka / Nº 4	8 TIK 4 ORRIA HOJA 4 DE 8

Sinatzaile / Firmante: MUSKIZKO UDALA / AYUNTAMIENTO DE MUSKIZ Data: 2025-10-14 09:17:33(UTC) Fecha: 14/10/2025 09:17:33 (UTC)
Dokumentu honen paperezko kopia inprimatua kopia laututzat hartuko da. / La impresión en papel de este documento tendrá la consideración de copia auténtica.
Egiaztapen Kodea / Código de Verificación (uf3b7557-af05-4b26-9046-b1c981d9f1b6) Elektronikoki sinatutako dokumentua / Documento firmado electrónicamente.

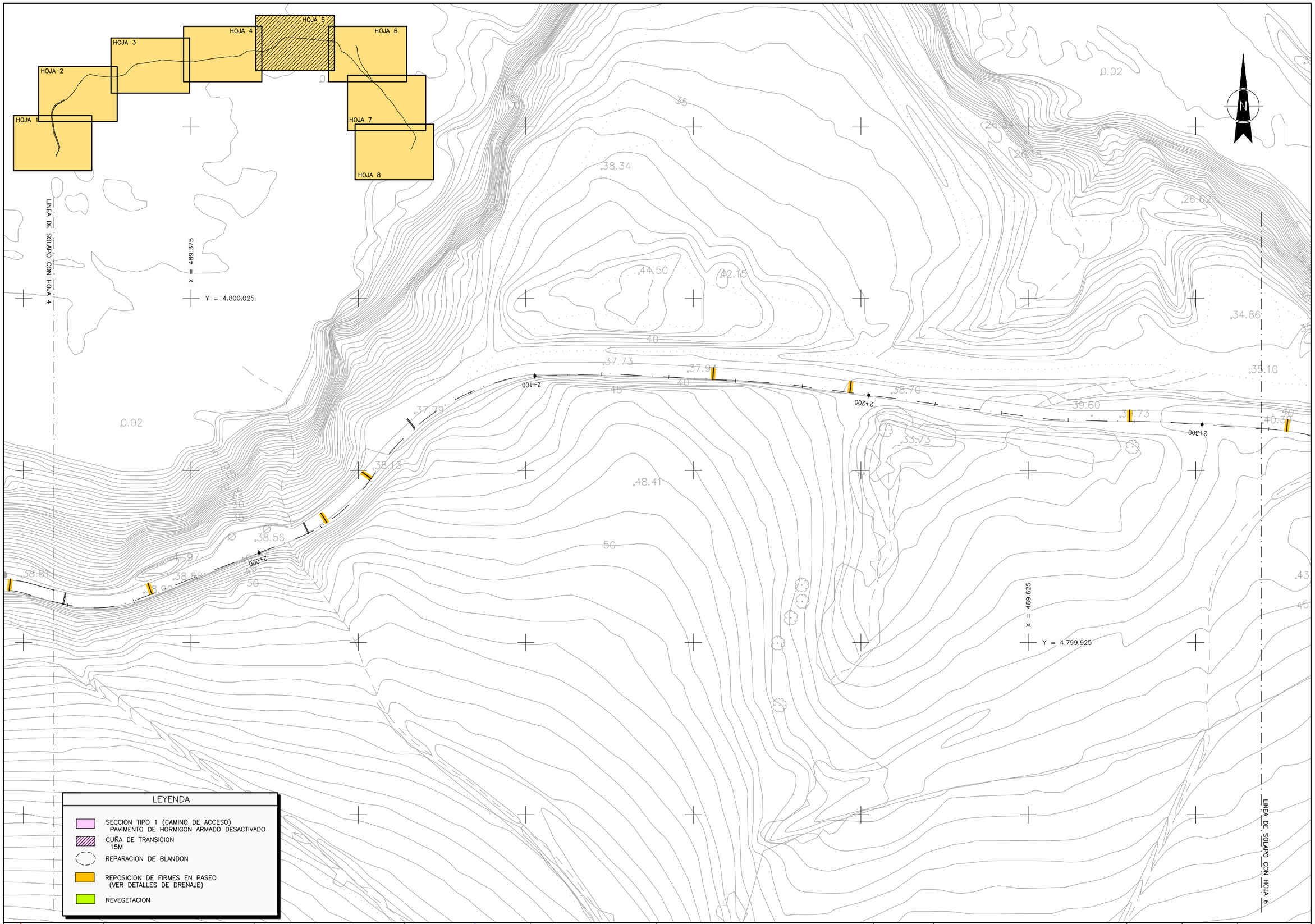

Bizkaia
foru aldundia
diputación foral

GARRAIOAK, MUGIKORTASUNA ETA TURISMOA SUSTATZEKO SAILA
DEPARTAMENTO DE TRANSPORTES, MOVILIDAD Y TURISMO

MUGIKORTASUN JASANGARRIAREN ZUZENDARITZA NAGUSIA
DIRECCION GENERAL DE MOVILIDAD SOSTENIBLE

AHOLKULARIA / CONSULTOR: dair — MANUEL CASTRO LUENGOS, COLEGADO Nº: 25.352

EGITAMUAREN ZUZENDARITZA / DIRECCION DEL PROYECTO: KARLOS BELASKO BERISTAIN, JEFE DE SECCION

EGITAMUAREN TITULUA / TITULO DEL PROYECTO: PROYECTO DE OBRAS DE MEJORA DE LA VIA VERDE MONTES DE HIERRO – A SU PASO POR ITSASLUR

GAKOA / CLAVE

DATA / FECHA: OCTUBRE 2024

IZENDURA / DESIGNACION: SECCIONES TIPO PLANTA HOJA–5

ESKALA (K) / ESCALA (S): 1/500 — ORIGINAL EN A1

Zbkia / Nº: 4

8 TIK 5 ORRIA — HOJA 5 DE 8

Sinatzaile / Firmante: MUSKIZKO UDALA / AYUNTAMIENTO DE MUSKIZ Data: 2025-10-14 09:17:33(UTC) Fecha: 14/10/2025 09:17:33 (UTC)
Dokumentu honen paperezko kopia inprimatua kopia kautotuzat hartuko da. / La impresión en papel de este documento tendrá la consideración de copia auténtica.
Egiaztapen kodea / Código de verificación (eTB/TS57-a405-4b26-9046-b1c981549160) Elektronikoki sinatutako dokumentua / Documento firmado electrónicamente.

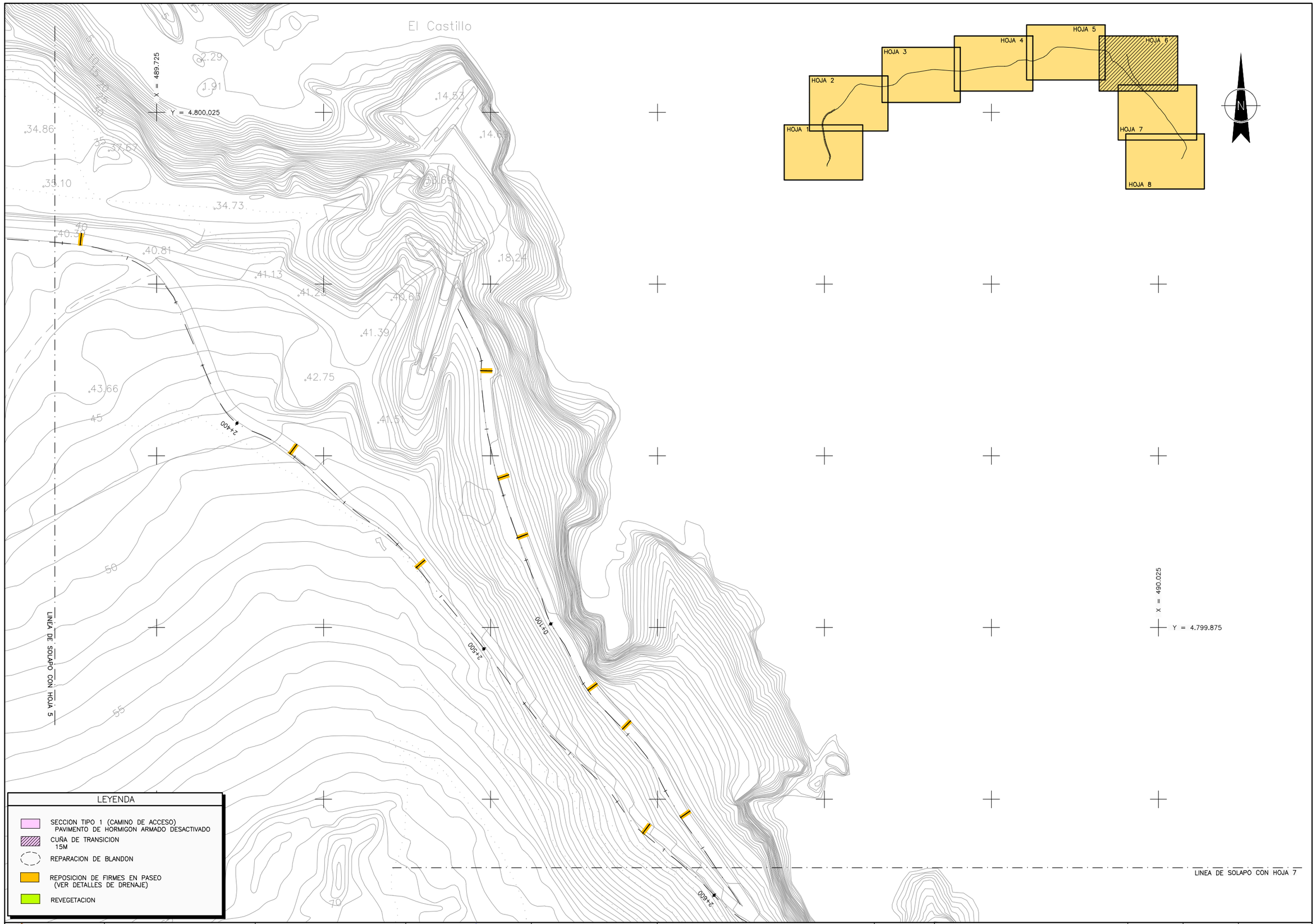

Bizkaia
foru aldundia
diputación foral

GARRAIOAK, MUGIKORTASUNA ETA TURISMOA SUSTATZEKO SAILA
DEPARTAMENTO DE TRANSPORTES, MOVILIDAD Y TURISMO

MUGIKORTASUN JASANGARRIAREN ZUZENDARITZA NAGUSIA
DIRECCION GENERAL DE MOVILIDAD SOSTENIBLE

AHOLKULARIA / CONSULTOR
dair
MANUEL CASTRO LUENGOS
COLEGIADO Nº: 25.352

EGITAMUAREN ZUZENDARITZA / DIRECCION DEL PROYECTO
KARLOS BELASKO BERISTAIN
JEFE DE SECCION

EGITAMUAREN TITULUA / TITULO DEL PROYECTO
PROYECTO DE OBRAS DE MEJORA DE LA VIA VERDE MONTES DE HIERRO – A SU PASO POR ITSASLUR

GAKOA / CLAVE
DATA / FECHA
OCTUBRE 2024

IZENDURA / DESIGNACION
SECCIONES TIPO
PLANTA
HOJA–6

ESKALA (K) / ESCALA (S)
1/500
ORIGINAL EN A1

Zbkia / Nº
4

8 TIK 6 ORRIA
HOJA 6 DE 8

Sinatzaile / Firmante: MUSKIZKO UDALA / AYUNTAMIENTO DE MUSKIZ Data: 2025-10-14 09:17:33(UTC) Fecha: 14/10/2025 09:17:33 (UTC)
Dokumentu honen paperezko kopia inprimatua kopia kautotzat hartuko da. / La impresión en papel de este documento tendrá la consideración de copia auténtica.
Egiaztapen kodea / Código de Verificación (ef3b7357-a6f5-4b26-9046-b1c98159f1b6) Elektronikoki sinatutako dokumentua / Documento firmado electrónicamente.