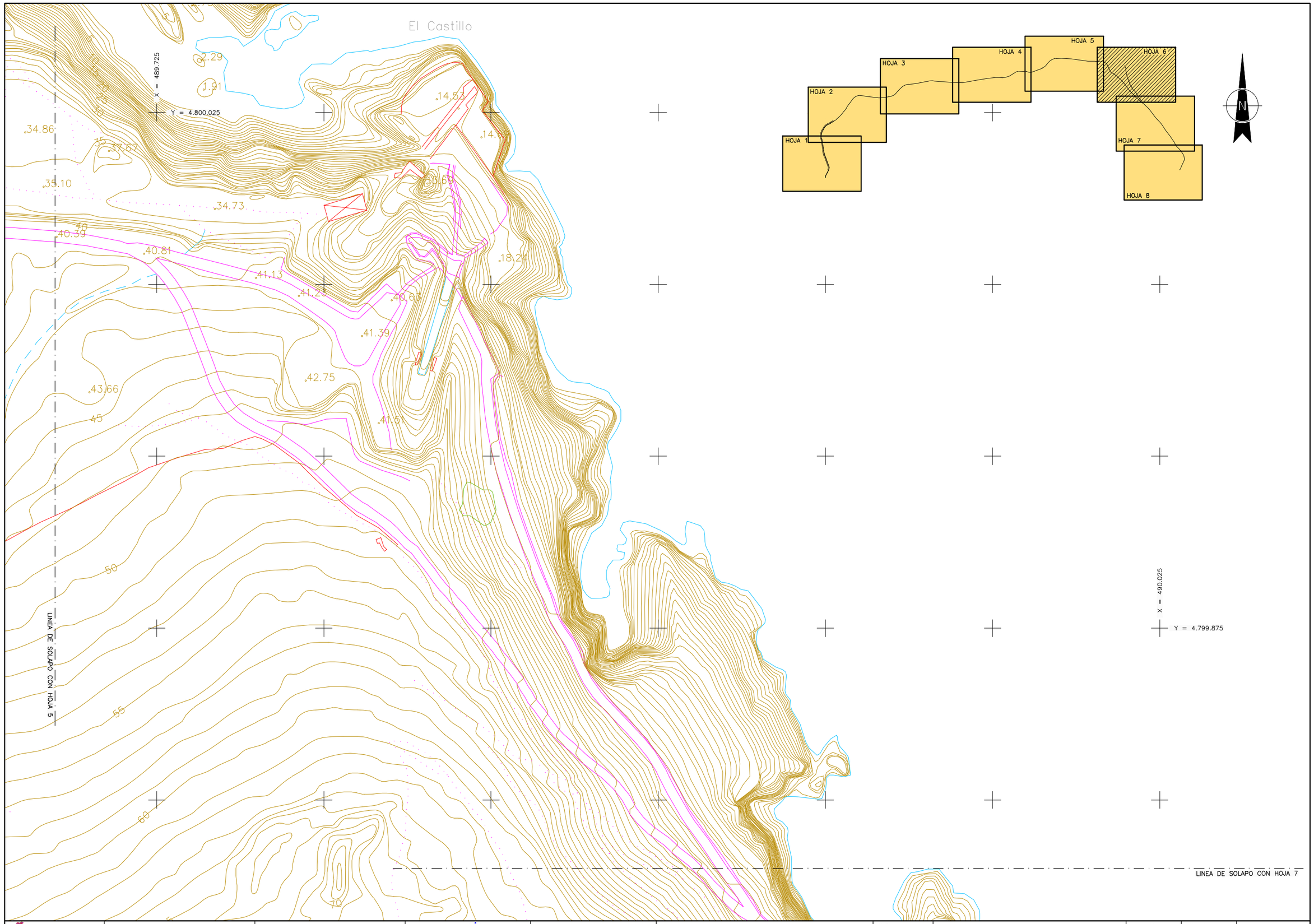

Bizkaia foru aldundia diputación foral	GARRAIOAK, MUGIKORTASUNA ETA TURISMOA SUSTATZEKO SAILA DEPARTAMENTO DE TRANSPORTES, MOVILIDAD Y TURISMO	MUGIKORTASUN JASANGARRIAREN ZUZENDARITZA NAGUSIA DIRECCION GENERAL DE MOVILIDAD SOSTENIBLE	AHOLKULARIA / CONSULTOR dair MANUEL CASTRO LUENGOS COLEGIADO Nº: 25.352	EGITAMUAREN ZUZENDARITZA / DIRECCION DEL PROYECTO KARLOS BELASKO BERISTAIN JEFE DE SECCION	EGITAMUAREN TITULUA / TITULO DEL PROYECTO PROYECTO DE OBRAS DE MEJORA DE LA VIA VERDE MONTES DE HIERRO – A SU PASO POR ITSASLUR	GAKOA CLAVE DATA FECHA OCTUBRE 2024	IZENDURA DESIGNACION PLANTAS SITUACION ACTUAL HOJA–6	ESKALA (K) ESCALA (S) 1/500 ORIGINAL EN A1	Zenbaki / Nº 3.1	8 TIK 6 ORRIA HOJA 6 DE 8

Sinatzaile / Firmante: MUSKIZKO UDALA / AYUNTAMIENTO DE MUSKIZ Data: 2025-10-14 09:14:51(UTC) Fecha: 14/10/2025 09:14:51 (UTC)
Dokumentu honen paperezko kopia inprimatua kopia kautotutzat hartuko da. / La impresión en papel de este documento tendrá la consideración de copia auténtica.
Egiaztapen Kodea / Código de Verificación (d133ae81-1100-487b-b785-a66c77354f0) Elektronikoki sinatutako dokumentua / Documento firmado electrónicamente.

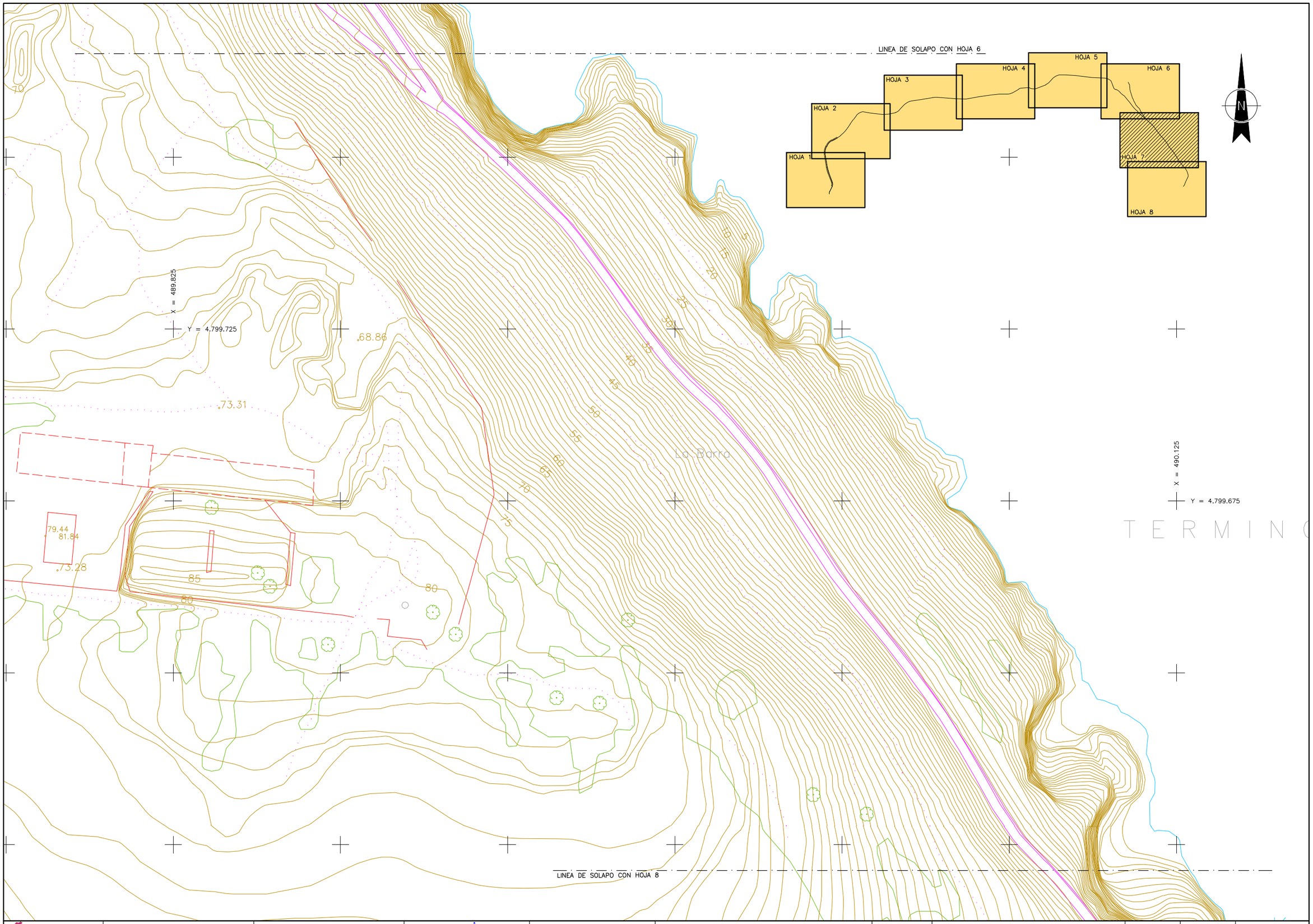

Bizkaia foru aldundia diputación foral	GARRAIOAK, MUGIKORTASUNA ETA TURISMOA SUSTATZEKO SAILA DEPARTAMENTO DE TRANSPORTES, MOVILIDAD Y TURISMO	MUGIKORTASUN JASANGARRIAREN ZUZENDARITZA NAGUSIA DIRECCION GENERAL DE MOVILIDAD SOSTENIBLE	AHOLKULARIA / CONSULTOR dair MANUEL CASTRO LUENGOS COLEGIADO Nº: 25.352	EGITAMUAREN ZUZENDARITZA / DIRECCION DEL PROYECTO KARLOS BELASKO BERISTAIN JEFE DE SECCION	EGITAMUAREN TITULUA / TITULO DEL PROYECTO PROYECTO DE OBRAS DE MEJORA DE LA VIA VERDE MONTES DE HIERRO – A SU PASO POR ITSASLUR	GAKOA / CLAVE DATA / FECHA OCTUBRE 2024	IZENDURA / DESIGNACION PLANTAS SITUACION ACTUAL HOJA–7	ESKALA (K) / ESCALA (S) 1/500 ORIGINAL EN A1	Zbk / Nº 3.1	8 TIK 7 ORRIA HOJA 7 DE 8

Sinatzaile / Firmante: MUSKIZKO UDALA / AYUNTAMIENTO DE MUSKIZ Data: 2025-10-14 09:14:51(UTC) Fecha: 14/10/2025 09:14:51 (UTC)
Dokumentu honen paperezko kopia inprimatua kopia kontrolpeko bezala hartuko da. / La impresión en papel de este documento tendrá la consideración de copia auténtica.
Egiaztapen Kodea / Código de Verificación (d13ae61-1105-487b-b785-a666c7735840) Elektronikoki sinatutako dokumentua / Documento firmado electrónicamente.

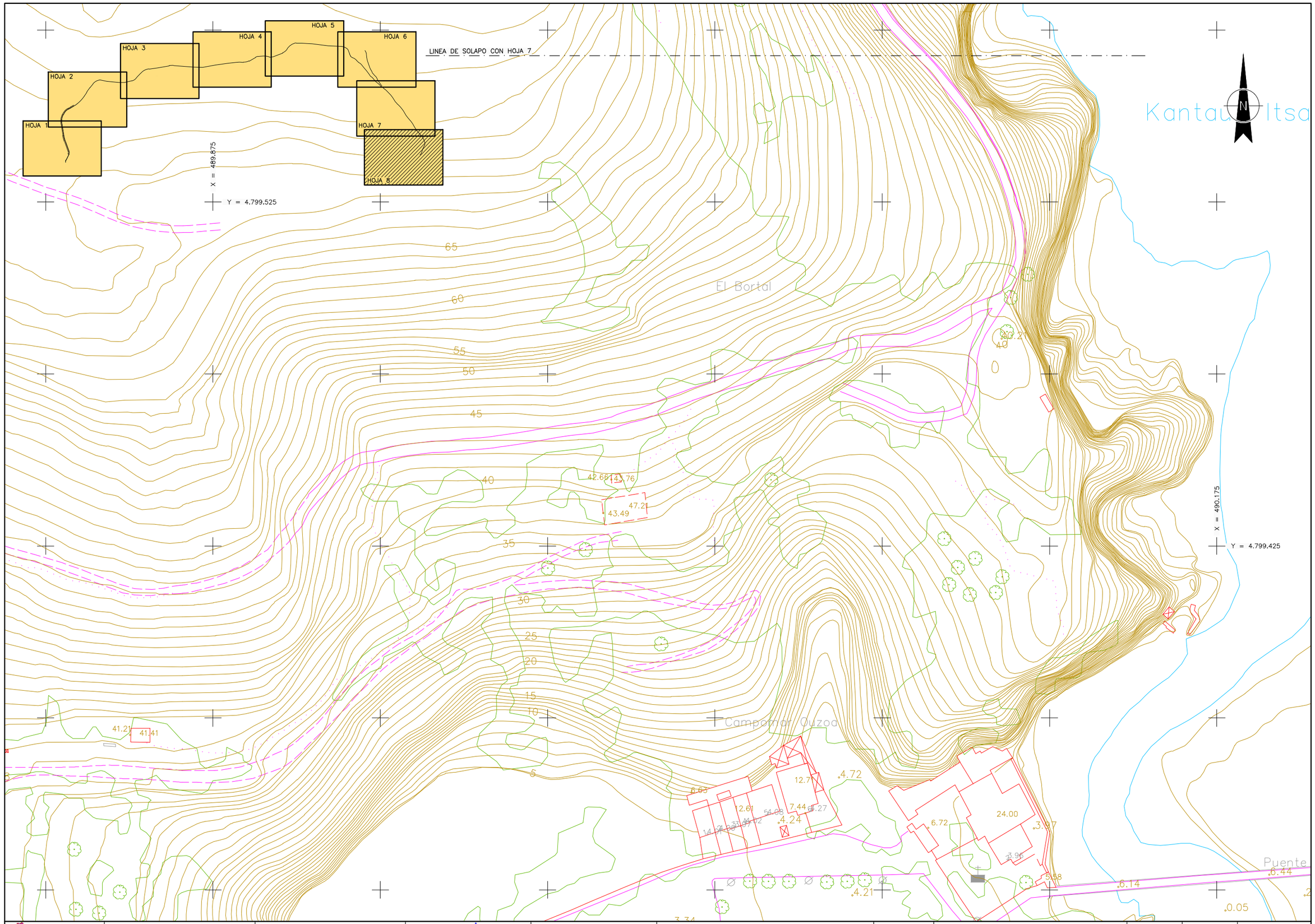

Bizkaia foru aldundia diputación foral	GARRAIOAK, MUGIKORTASUNA ETA TURISMOA SUSTATZEKO SAILA DEPARTAMENTO DE TRANSPORTES, MOVILIDAD Y TURISMO	MUGIKORTASUN JASANGARRIAREN ZUZENDARITZA NAGUSIA DIRECCION GENERAL DE MOVILIDAD SOSTENIBLE	AHOLKULARIA / CONSULTOR dair MANUEL CASTRO LUENGOS COLEGIADO Nº: 25.352	EGITAMUAREN ZUZENDARITZA / DIRECCION DEL PROYECTO KARLOS BELASKO BERISTAIN JEFE DE SECCION	EGITAMUAREN TITULUA / TITULO DEL PROYECTO PROYECTO DE OBRAS DE MEJORA DE LA VIA VERDE MONTES DE HIERRO – A SU PASO POR ITSASLUR	GAKOA / CLAVE DATA / FECHA OCTUBRE 2024	IZENDURA / DESIGNACION PLANTAS SITUACION ACTUAL HOJA–8	ESKALA (K) / ESCALA (S) 1/500 ORIGINAL EN A1	Zbki / Nº 3.1	8 TIK 8 ORRIA HOJA 8 DE 8

Sinatzaile / Firmante: MUSKIZKO UDALA / AYUNTAMIENTO DE MUSKIZ Data: 2025-10-14 09:14:51(UTC) Fecha: 14/10/2025 09:14:51 (UTC)
Dokumentu honen paperezko kopia inprimatu kopia kautotutzat hartuko da. / La impresión en papel de este documento tendrá la consideración de copia auténtica.
Egiaztapen Kodea / Código de Verificación (d13be61-1100-487b-b785-a666c7755640) Elektronikoki sinatutako dokumentua / Documento firmado electrónicamente.

Bizkaia foru aldundia diputación foral	GARRAIOAK, MUGIKORTASUNA ETA TURISMOA SUSTATZEKO SAILA DEPARTAMENTO DE TRANSPORTES, MOVILIDAD Y TURISMO	MUGIKORTASUN JASANGARRIAREN ZUZENDARITZA NAGUSIA DIRECCION GENERAL DE MOVILIDAD SOSTENIBLE	AHOLKULARIA / CONSULTOR dair MANUEL CASTRO LUENGOS COLEGIADO Nº: 25.352	EGITAMUAREN ZUZENDARITZA / DIRECCION DEL PROYECTO KARLOS BELASKO BERISTAIN JEFE DE SECCION	EGITAMUAREN TITULUA / TITULO DEL PROYECTO PROYECTO DE OBRAS DE MEJORA DE LA VIA VERDE MONTES DE HIERRO – A SU PASO POR ITSASLUR	GAKOA / CLAVE DATA / FECHA OCTUBRE 2024	IZENDURA / DESIGNACION PLANTAS PLANTA ORTOFOTO HOJA–1	ESKALA (K) / ESCALA (S) 1/500 ORIGINAL EN A1	Zbkia / Nº 3.2	8 TIK 1 ORRIA HOJA 1 DE 8

Sinatzaile / Firmante: MUSKIZKO UDALA / AYUNTAMIENTO DE MUSKIZ Data: 2025-10-14 09:14:51(UTC) Fecha: 14/10/2025 09:14:51 (UTC)
Dokumentu honen paperezko kopia inprimatua kopia kautotutzat hartuko da. / La impresión en papel de este documento tendrá la consideración de copia auténtica.
Egiaztapen Kodea / Código de Verificación (d133ae81-1100-487b-b785-a66c7735d40) Elektroniko sinatutako dokumentua / Documento firmado electrónicamente.

Bizkaia foru aldundia diputación foral	GARRAIOAK, MUGIKORTASUNA ETA TURISMOA SUSTATZEKO SAILA DEPARTAMENTO DE TRANSPORTES, MOVILIDAD Y TURISMO	MUGIKORTASUN JASANGARRIAREN ZUZENDARITZA NAGUSIA DIRECCION GENERAL DE MOVILIDAD SOSTENIBLE	AHOLKULARIA / CONSULTOR dair MANUEL CASTRO LUENGOS COLEGIADO Nº: 25.352	EGITAMUAREN ZUZENDARITZA / DIRECCION DEL PROYECTO KARLOS BELASKO BERISTAIN JEFE DE SECCION	EGITAMUAREN TITULUA / TITULO DEL PROYECTO PROYECTO DE OBRAS DE MEJORA DE LA VIA VERDE MONTES DE HIERRO – A SU PASO POR ITSASLUR	GAKOA CLAVE DATA FECHA OCTUBRE 2024	IZENDURA DESIGNACION PLANTAS PLANTA ORTOFOTO HOJA–2	ESKALA (K) ESCALA (S) 1/500 ORIGINAL EN A1	Zbka / Nº 3.2	8 TIK 2 ORRIA HOJA 2 DE 8

Sinatzaile / Firmante: MUSKIZKO UDALA / AYUNTAMIENTO DE MUSKIZ Data: 2025-10-14 09:14:51(UTC) Fecha: 14/10/2025 09:14:51 (UTC)
Dokumentu honen paperezko kopia inprimatua kopia lauburutzat hartuko da. / La impresión en papel de este documento tendrá la consideración de copia auténtica.
Egiaztapen Kodea / Código de Verificación (d153ae81-1100-487b-b785-a666c7735840) Elektronikoki sinatutako dokumentua / Documento firmado electrónicamente.

Bizkaia foru aldundia diputación foral	GARRAIOAK, MUGIKORTASUNA ETA TURISMOA SUSTATZEKO SAILA DEPARTAMENTO DE TRANSPORTES, MOVILIDAD Y TURISMO	MUGIKORTASUN JASANGARRIAREN ZUZENDARITZA NAGUSIA DIRECCION GENERAL DE MOVILIDAD SOSTENIBLE	AHOLKULARIA / CONSULTOR dair MANUEL CASTRO LUENGOS COLEGIADO Nº: 25.352	EGITAMUAREN ZUZENDARITZA / DIRECCION DEL PROYECTO KARLOS BELASKO BERISTAIN JEFE DE SECCION	EGITAMUAREN TITULUA / TITULO DEL PROYECTO PROYECTO DE OBRAS DE MEJORA DE LA VIA VERDE MONTES DE HIERRO – A SU PASO POR ITSASLUR	GAKOA CLAVE DATA FECHA OCTUBRE 2024	IZENDURA DESIGNACION PLANTAS PLANTA ORTOFOTO HOJA–3	ESKALA (K) ESCALA (S) 1/500 ORIGINAL EN A1	Zbkz / Nº 3.2	8 TIK 3 ORRIA HOJA 3 DE 8

Sinatzaile / Firmante: MUSKIZKO UDALA / AYUNTAMIENTO DE MUSKIZ Data: 2025-10-14 09:14:51(UTC) Fecha: 14/10/2025 09:14:51 (UTC)
Dokumentu honen paperezko kopia inprimatua kopia kontrolatzat hartuko da. / La impresión en papel de este documento tendrá la consideración de copia auténtica.
Egiaztapen Kodea / Código de Verificación (d13ae651-1100-487b-b765-a666c7735440) Elektroniko-sinatzeko dokumentua / Documento firmado electrónicamente.

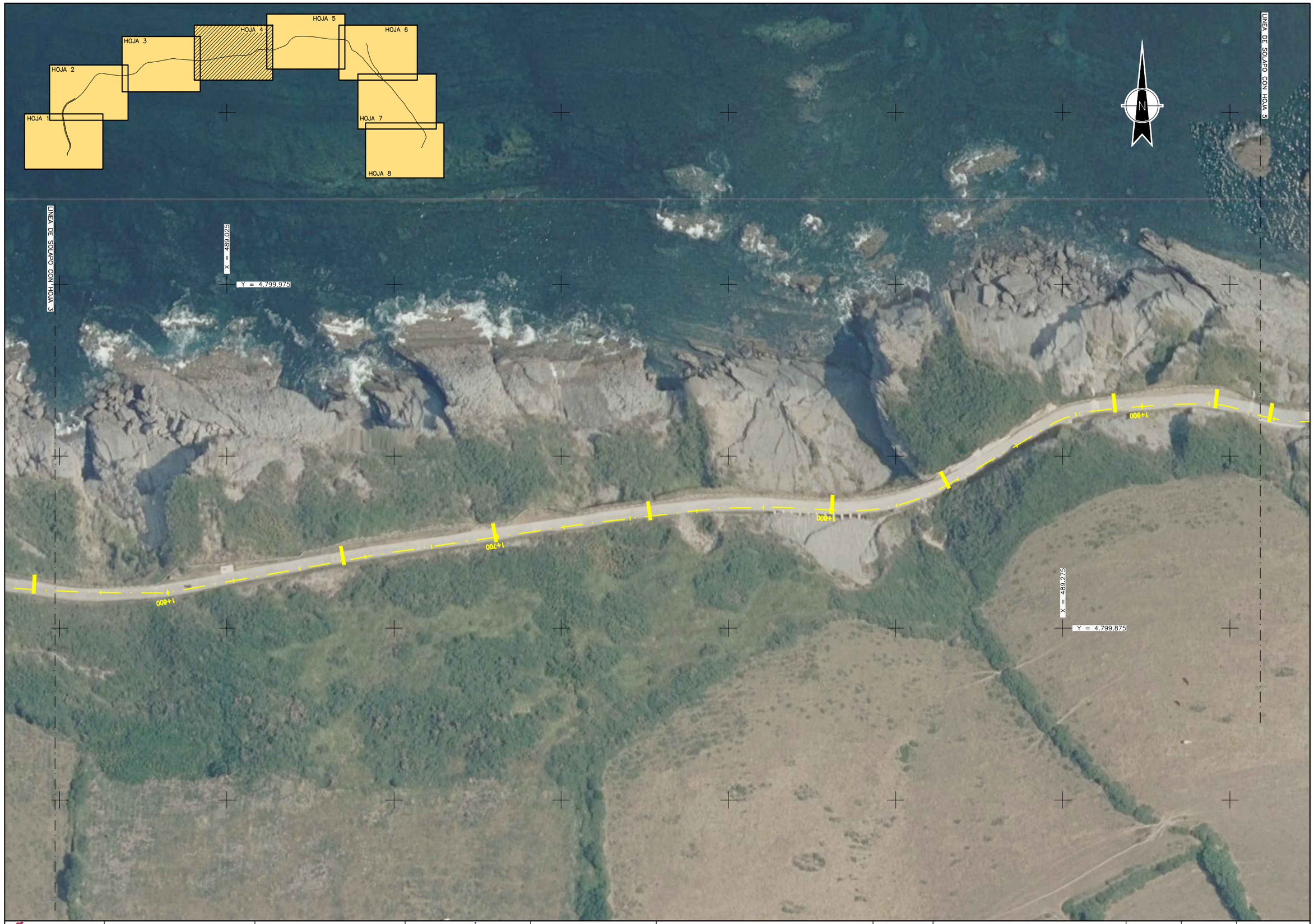

Bizkaia foru aldundia diputación foral	GARRAIOAK, MUGIKORTASUNA ETA TURISMOA SUSTATZEKO SAILA DEPARTAMENTO DE TRANSPORTES, MOVILIDAD Y TURISMO	MUGIKORTASUN JASANGARRIAREN ZUZENDARITZA NAGUSIA DIRECCION GENERAL DE MOVILIDAD SOSTENIBLE	AHOLKULARIA / CONSULTOR dair MANUEL CASTRO LUENGOS COLEGIADO Nº: 25.352	EGITAMUAREN ZUZENDARITZA / DIRECCION DEL PROYECTO KARLOS BELASKO BERISTAIN JEFE DE SECCION	EGITAMUAREN TITULUA / TITULO DEL PROYECTO PROYECTO DE OBRAS DE MEJORA DE LA VIA VERDE MONTES DE HIERRO – A SU PASO POR ITSASLUR	GAKOA / CLAVE DATA / FECHA OCTUBRE 2024	IZENDURA / DESIGNACION PLANTAS PLANTA ORTOFOTO HOJA–4	ESKALA (K) / ESCALA (S) 1/500 ORIGINAL EN A1	Zbkia / Nº 3.2	8 TIK 4 ORRIA HOJA 4 DE 8

Sinatzaile / Firmante: MUSKIZKO UDALA / AYUNTAMIENTO DE MUSKIZ Data: 2025-10-14 09:14:51(UTC) Data: 14/10/2025 09:14:51 (UTC)
Dokumentu honen paperezko kopia inprimatua kopia kontrolatzat hartuko da. / La impresión en papel de este documento tendrá la consideración de copia auténtica.
Egiaztapen Kodea / Código de Verificación (d13ae61-1105-487b-b785-a666c7735840) Elektronikoki sinatutako dokumentua / Documento firmado electrónicamente.

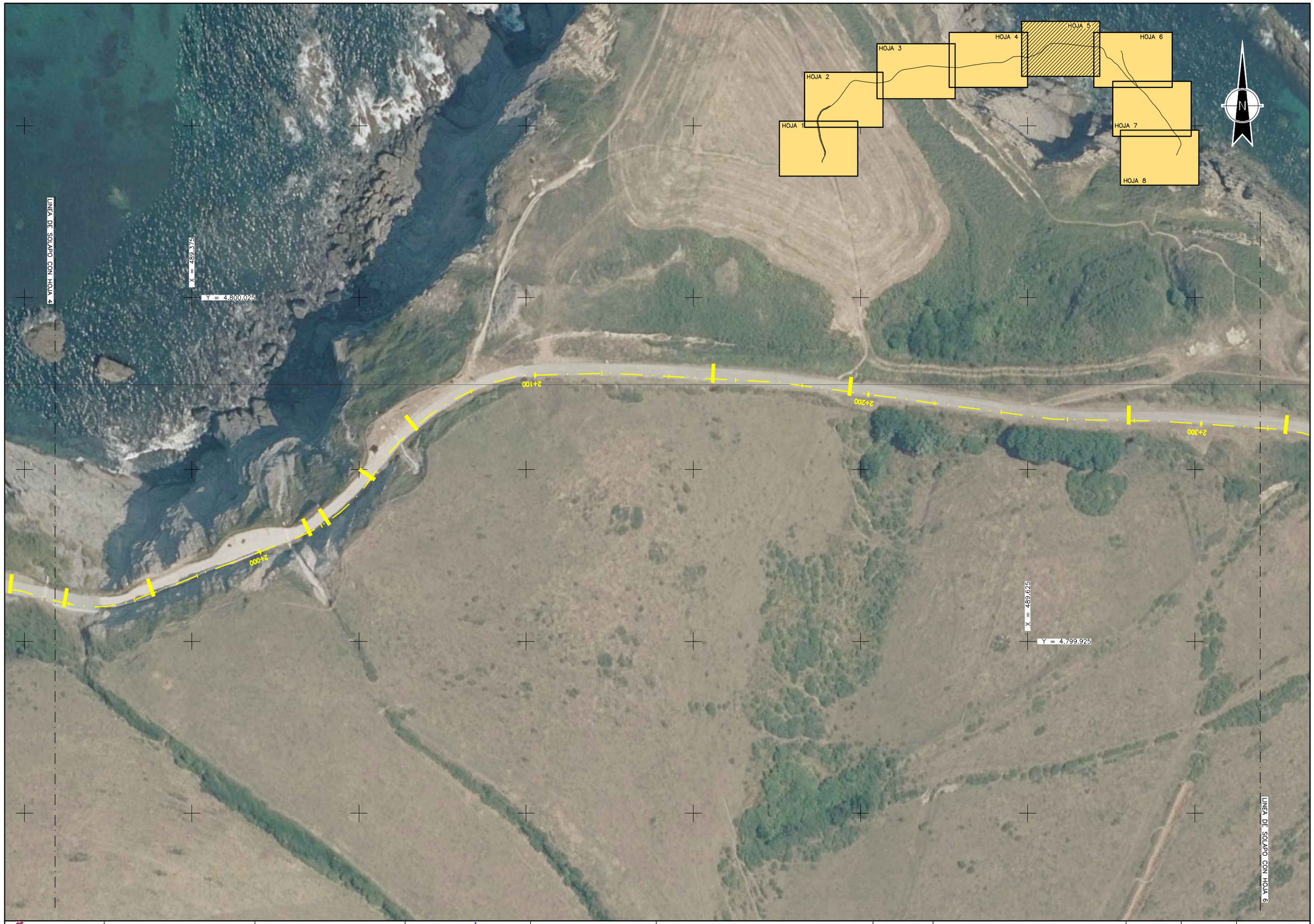

Bizkaia foru aldundia diputación foral	GARRAIOAK, MUGIKORTASUNA ETA TURISMOA SUSTATZEKO SAILA DEPARTAMENTO DE TRANSPORTES, MOVILIDAD Y TURISMO	MUGIKORTASUN JASANGARRIAREN ZUZENDARITZA NAGUSIA DIRECCION GENERAL DE MOVILIDAD SOSTENIBLE	AHOLKULARIA / CONSULTOR dair MANUEL CASTRO LUENGOS COLEGIADO Nº: 25.352	EGITAMUAREN ZUZENDARITZA / DIRECCION DEL PROYECTO KARLOS BELASKO BERISTAIN JEFE DE SECCION	EGITAMUAREN TITULUA / TITULO DEL PROYECTO PROYECTO DE OBRAS DE MEJORA DE LA VIA VERDE MONTES DE HIERRO – A SU PASO POR ITSASLUR	GAKOA CLAVE DATA FECHA OCTUBRE 2024	IZENDURA DESIGNACION PLANTAS PLANTA ORTOFOTO HOJA–5	ESKALA (K) ESCALA (S) 1/500 ORIGINAL EN A1	Zbkg / Nº 3.2	8 TIK 5 ORRIA HOJA 5 DE 8

Sinatzaile / Firmante: MUSKIZKO UDALA / AYUNTAMIENTO DE MUSKIZ Data: 2025-10-14 09:14:51(UTC) Fecha: 14/10/2025 09:14:51 (UTC)
Dokumentu honen paperezko kopia inprimatua kopia kontrolpeko hartzailea da. / La impresión en papel de este documento tendrá la consideración de copia auténtica.
Egiaztapen Kodea / Código de Verificación (d13ae851-1100-487b-b785-a66c77354f0) Elektroniko sinatzeko dokumentua / Documento firmado electrónicamente.

Bizkaia foru aldundia diputación foral	GARRAIOAK, MUGIKORTASUNA ETA TURISMOA SUSTATZEKO SAILA DEPARTAMENTO DE TRANSPORTES, MOVILIDAD Y TURISMO	MUGIKORTASUN JASANGARRIAREN ZUZENDARITZA NAGUSIA DIRECCION GENERAL DE MOVILIDAD SOSTENIBLE	AHOLKULARIA / CONSULTOR dair MANUEL CASTRO LUENGOS COLEGIADO Nº: 25.352	EGITAMUAREN ZUZENDARITZA / DIRECCION DEL PROYECTO KARLOS BELASKO BERISTAIN JEFE DE SECCION	EGITAMUAREN TITULUA / TITULO DEL PROYECTO PROYECTO DE OBRAS DE MEJORA DE LA VIA VERDE MONTES DE HIERRO – A SU PASO POR ITSASLUR	GAKOA / CLAVE DATA / FECHA OCTUBRE 2024	IZENDURA / DESIGNACION PLANTAS PLANTA ORTOFOTO HOJA–6

ESKALA (K) / ESCALA (S) 1/500 ORIGINAL EN A1	Zbk / Nº 3.2	8 TIK 6 ORRIA HOJA 6 DE 8

Sinatzaile / Firmante: MUSKIZKO UDALA / AYUNTAMIENTO DE MUSKIZ Data: 2025-10-14 09:14:51(UTC) Fecha: 14/10/2025 09:14:51 (UTC)
Dokumentu honen paperezko kopia inprimatua kopia lautotutzat hartuko da. / La impresión en papel de este documento tendrá la consideración de copia auténtica.
Egiaztapen Kodea / Código de Verificación (d13be61-1100-487b-b785-a666c7755640) Elektronikoki sinatutako dokumentua / Documento firmado electrónicamente.

Bizkaia foru aldundia diputación foral	GARRAIOAK, MUGIKORTASUNA ETA TURISMOA SUSTATZEKO SAILA DEPARTAMENTO DE TRANSPORTES, MOVILIDAD Y TURISMO	MUGIKORTASUN JASANGARRIAREN ZUZENDARITZA NAGUSIA DIRECCION GENERAL DE MOVILIDAD SOSTENIBLE	AHOLKULARIA / CONSULTOR dair MANUEL CASTRO LUENGOS COLEGADO Nº: 25.352	EGITAMUAREN ZUZENDARITZA / DIRECCION DEL PROYECTO KARLOS BELASKO BERISTAIN JEFE DE SECCION	EGITAMUAREN TITULUA / TITULO DEL PROYECTO PROYECTO DE OBRAS DE MEJORA DE LA VIA VERDE MONTES DE HIERRO – A SU PASO POR ITSASLUR	GAKOA / CLAVE DATA / FECHA OCTUBRE 2024	IZENDURA / DESIGNACION PLANTAS PLANTA ORTOFOTO HOJA–7	ESKALA (K) / ESCALA (S) 1/500 ORIGINAL EN A1	Zbkia / Nº 3.2	8 TIK 7 ORRIA HOJA 7 DE 8

Sinatzaile / Firmante: MUSKIZKO UDALA / AYUNTAMIENTO DE MUSKIZ Data: 2025-10-14 09:14:51(UTC) Fecha: 14/10/2025 09:14:51 (UTC)
Dokumentu honen paperezko kopia inprimatua kopia kautotutzat hartuko da. / La impresión en papel de este documento tendrá la consideración de copia auténtica.
Egiaztapen kodea / Código de verificación: (d13be61-110b-479c-b785-a6d6c77354b4) Elektronikoki sinatutako dokumentua / Documento firmado electrónicamente.

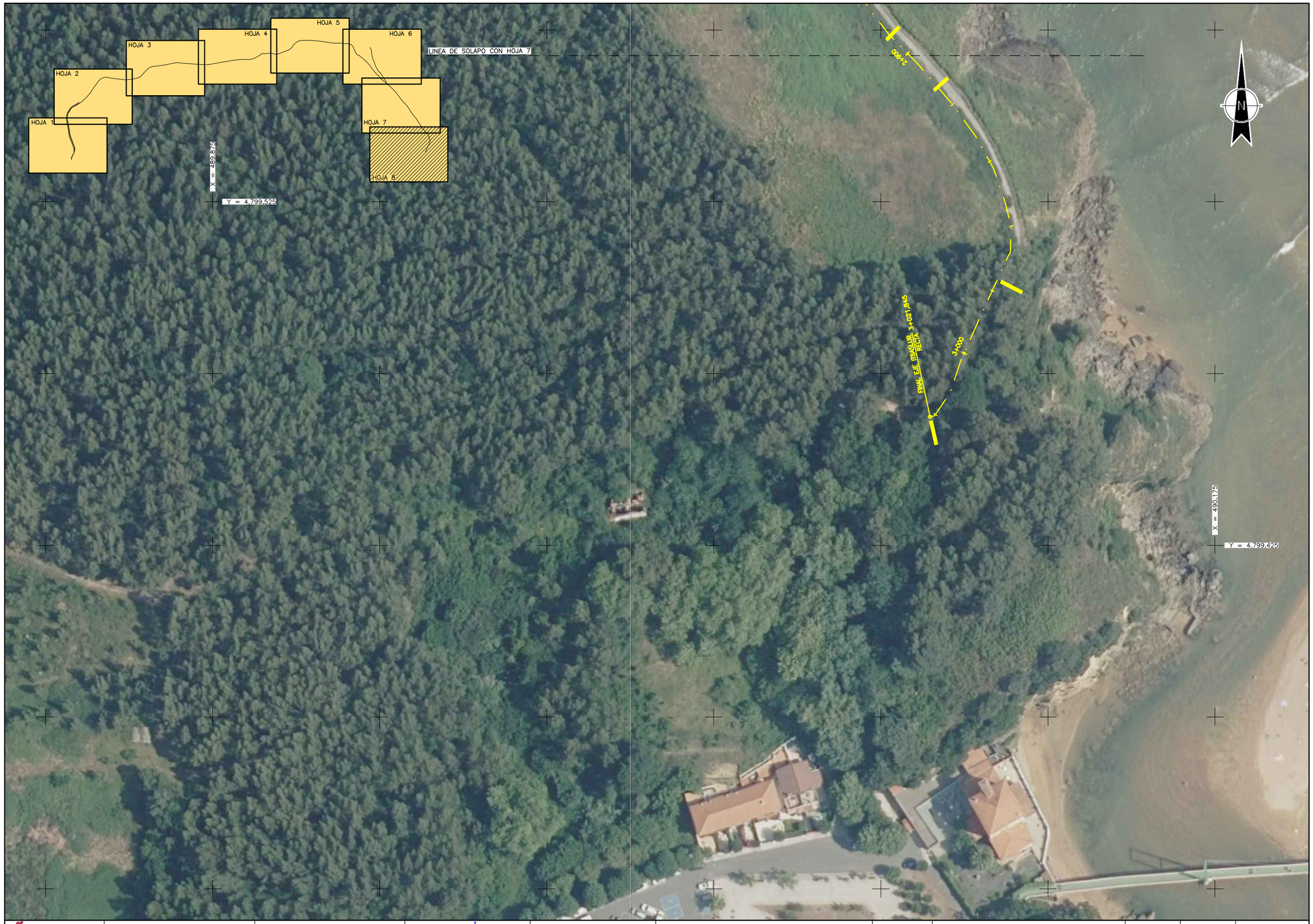

Bizkaia foru aldundia diputación foral	GARRAIOAK, MUGIKORTASUNA ETA TURISMOA SUSTATZEKO SAILA DEPARTAMENTO DE TRANSPORTES, MOVILIDAD Y TURISMO	MUGIKORTASUN JASANGARRIAREN ZUZENDARITZA NAGUSIA DIRECCION GENERAL DE MOVILIDAD SOSTENIBLE	AHOLKULARIA / CONSULTOR dair MANUEL CASTRO LUENGOS COLEGIADO Nº: 25.352	EGITAMUAREN ZUZENDARITZA / DIRECCION DEL PROYECTO KARLOS BELASKO BERISTAIN JEFE DE SECCION	EGITAMUAREN TITULUA / TITULO DEL PROYECTO PROYECTO DE OBRAS DE MEJORA DE LA VIA VERDE MONTES DE HIERRO – A SU PASO POR ITSASLUR	GAKOA / CLAVE DATA / FECHA OCTUBRE 2024	IZENDURA / DESIGNACION PLANTAS PLANTA ORTOFOTO HOJA–8	ESKALA (K) / ESCALA (S) 1/500 ORIGINAL EN A1	Zbkia / Nº 3.2	8 TIK 8 ORRIA HOJA 8 DE 8

Sinatzaile / Firmante: MUSKIZKO UDALA / AYUNTAMIENTO DE MUSKIZ Data: 2025-10-14 09:14:51(UTC) Fecha: 14/10/2025 09:14:51 (UTC)
Dokumentu honen paperezko kopia inprimatua kopia lauhbutzat hartuko da. / La impresión en papel de este documento tendrá la consideración de copia auténtica.
Egiaztapen Kodea / Código de Verificación (d133ae81-1105-487b-b785-a666c7735840) Elektroniko sinatutako dokumentua / Documento firmado electrónicamente.

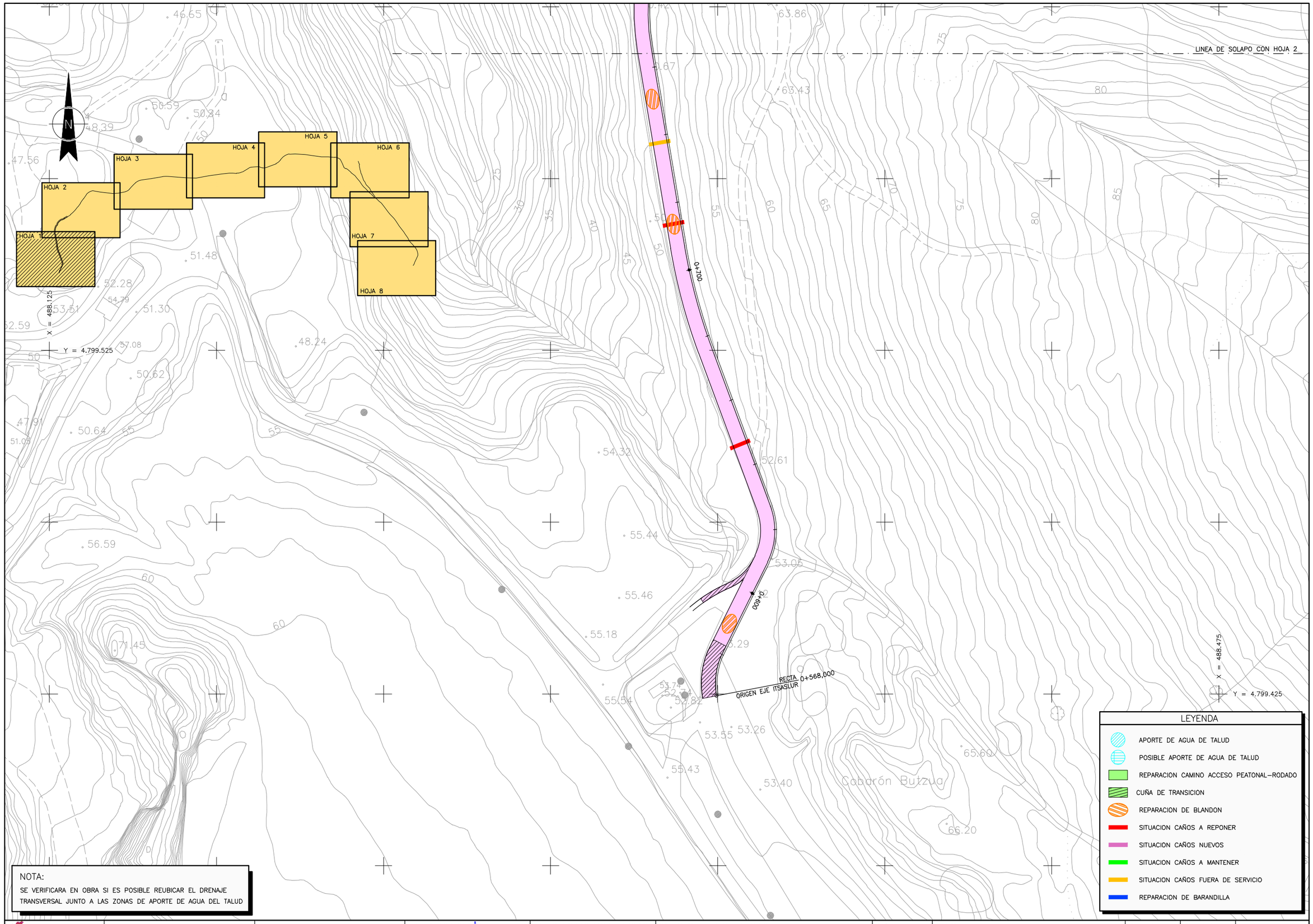

NOTA:
SE VERIFICARA EN OBRA SI ES POSIBLE REUBICAR EL DRENAJE TRANSVERSAL JUNTO A LAS ZONAS DE APORTE DE AGUA DEL TALUD

Bizkaia foru aldundia diputación foral	GARRAIOAK, MUGIKORTASUNA ETA TURISMOA SUSTATZEKO SAILA DEPARTAMENTO DE TRANSPORTES, MOVILIDAD Y TURISMO	MUGIKORTASUN JASANGARRIAREN ZUZENDARITZA NAGUSIA DIRECCION GENERAL DE MOVILIDAD SOSTENIBLE	AHOLKULARIA / CONSULTOR dair MANUEL CASTRO LUENGOS COLEGIADO Nº: 25.352	EGITAMUAREN ZUZENDARITZA / DIRECCION DEL PROYECTO KARLOS BELASKO BERISTAIN JEFE DE SECCION	EGITAMUAREN TITULUA / TITULO DEL PROYECTO PROYECTO DE OBRAS DE MEJORA DE LA VIA VERDE MONTES DE HIERRO – A SU PASO POR ITSASLUR	GAKOA CLAVE DATA FECHA OCTUBRE 2024	IZENDURA DESIGNACION PLANTAS PLANTA GENERAL HOJA–1	ESKALA (K) ESCALA (S) 1/500 ORIGINAL EN A1	Zenb / Nº 3.3	8 TIK 1 ORRIA HOJA 1 DE 8

Sinatzaile / Firmante: MUSKIZKO UDALA / AYUNTAMIENTO DE MUSKIZ Data: 2025-10-14 09:14:51(UTC) Fecha: 14/10/2025 09:14:51 (UTC)
Dokumentu honen paperezko kopia inprimatua kopia lauhotzat hartuko da. / La impresión en papel de este documento tendrá la consideración de copia auténtica.
Egiaztapen kodea / Código de verificación: (d13ae61-110b-487d-b785-a696c7735640) Elektronikoki sinatzekoa dokumentua / Documento firmado electrónicamente.

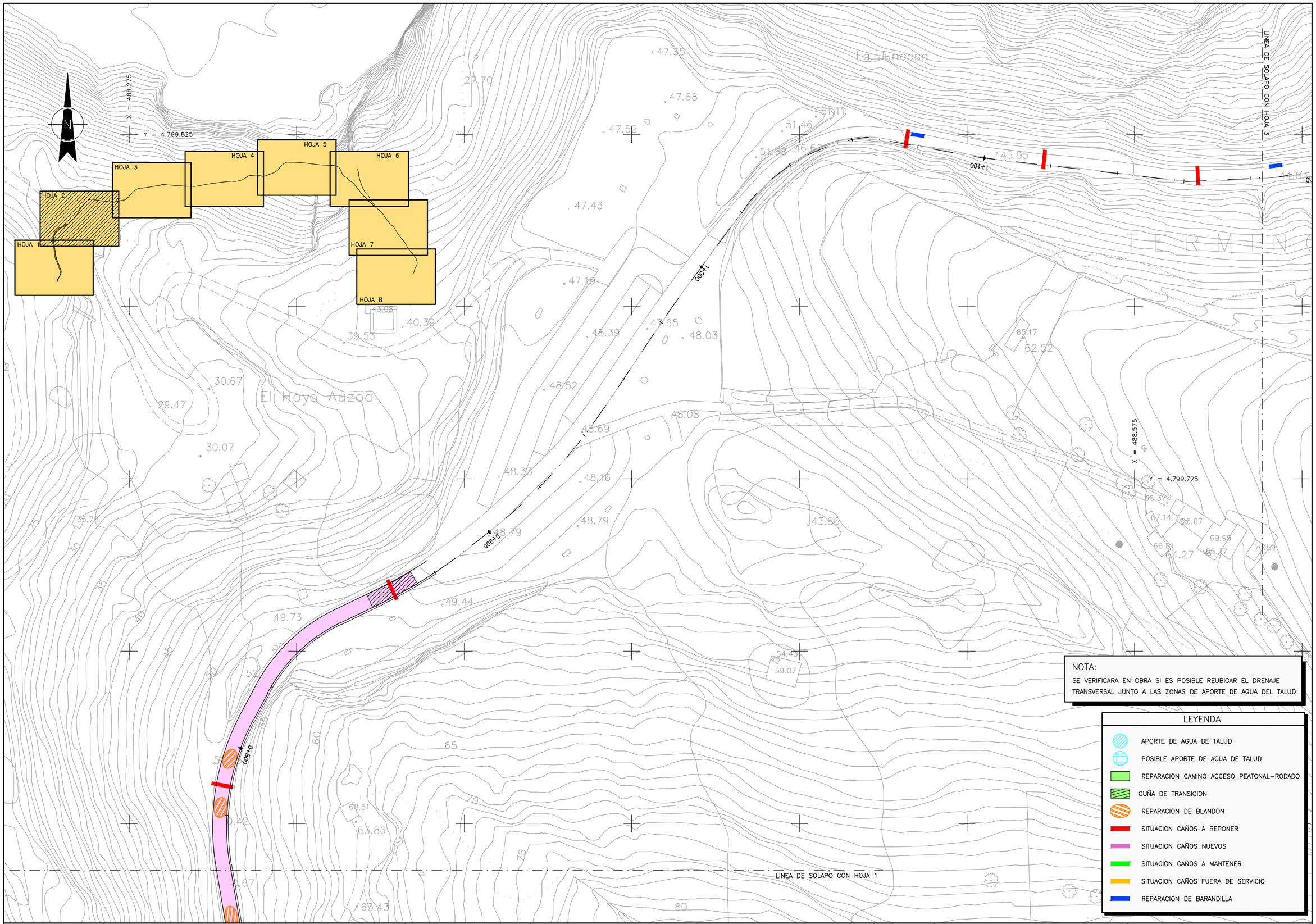

Bizkaia foru aldundia diputación foral	GARRAIOAK, MUGIKORTASUNA ETA TURISMOA SUSTATZEKO SAILA DEPARTAMENTO DE TRANSPORTES, MOVILIDAD Y TURISMO	MUGIKORTASUN JASANGARRIAREN ZUZENDARITZA NAGUSIA DIRECCION GENERAL DE MOVILIDAD SOSTENIBLE	AHOLKULARIA / CONSULTOR dair MANUEL CASTRO LUENGOS COLEGIADO Nº: 25.352	EGITAMUAREN ZUZENDARITZA / DIRECCION DEL PROYECTO KARLOS BELASKO BERISTAIN JEFE DE SECCION	EGITAMUAREN TITULUA / TITULO DEL PROYECTO PROYECTO DE OBRAS DE MEJORA DE LA VIA VERDE MONTES DE HIERRO – A SU PASO POR ITSASLUR	GAKOA / CLAVE DATA / FECHA OCTUBRE 2024	IZENDURA / DESIGNACION PLANTAS PLANTA GENERAL HOJA–2	ESKALA (K) / ESCALA (S) 1/500 ORIGINAL EN A1	Zenbk / Nº 3.3	8 TIK 2 ORRIA HOJA 2 DE 8

Sinatzaile / Firmante: MUSKIZKO UDALA / AYUNTAMIENTO DE MUSKIZ Data: 2025-10-14 09:14:51(UTC) Fecha: 14/10/2025 09:14:51 (UTC)
Dokumentu honen paperezko kopia inprimatua kopia kautxitzat hartuko da. / La impresión en papel de este documento tendrá la consideración de copia auténtica.
Egiaztapen Kodea / Código de Verificación (d133ae81-1100-487a-b785-a66c775540) Elektronikoki sinatutako dokumentua / Documento firmado electrónicamente.

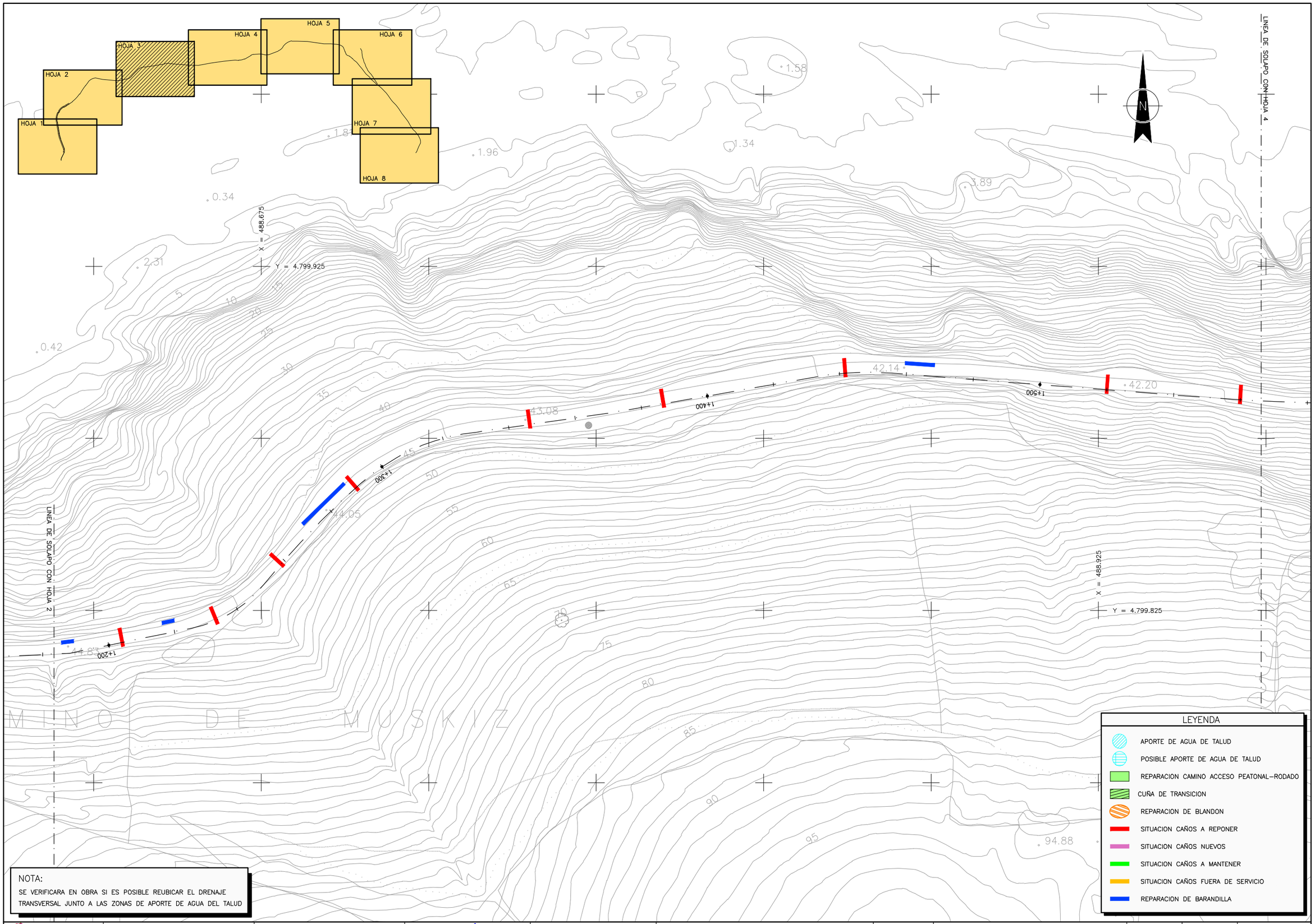

NOTA:
SE VERIFICARA EN OBRA SI ES POSIBLE REUBICAR EL DRENAJE TRANSVERSAL JUNTO A LAS ZONAS DE APORTE DE AGUA DEL TALUD

Bizkaia foru aldundia diputación foral	GARRAIOAK, MUGIKORTASUNA ETA TURISMOA SUSTATZEKO SAILA DEPARTAMENTO DE TRANSPORTES, MOVILIDAD Y TURISMO	MUGIKORTASUN JASANGARRIAREN ZUZENDARITZA NAGUSIA DIRECCION GENERAL DE MOVILIDAD SOSTENIBLE	AHOLKULARIA / CONSULTOR MANUEL CASTRO LUENGOS COLEGIADO Nº: 25.352	EGITAMUAREN ZUZENDARITZA / DIRECCION DEL PROYECTO KARLOS BELASKO BERISTAIN JEFE DE SECCION	EGITAMUAREN TITULUA / TITULO DEL PROYECTO PROYECTO DE OBRAS DE MEJORA DE LA VIA VERDE MONTES DE HIERRO – A SU PASO POR ITSASLUR	GAKOA CLAVE DATA FECHA OCTUBRE 2024	IZENDURA DESIGNACION PLANTAS PLANTA GENERAL HOJA–3	ESKALA (K) ESCALA (S) 1/500 ORIGINAL EN A1	Zenb / Nº 3.3	8 TIK 3 ORRIA HOJA 3 DE 8

Sinatzaile / Firmante: MUSKIZKO UDALA / AYUNTAMIENTO DE MUSKIZ Data: 2025-10-14 09:14:51(UTC) Fecha: 14/10/2025 09:14:51 (UTC)
Dokumentu honen paperezko kopia inprimatua kopia lauetatutzat hartuko da. / La impresión en papel de este documento tendrá la consideración de copia auténtica.
Egiaztapen kodea / Código de verificación: (d13ae61-110b-487d-b785-a606c7735640) Elektronikoki sinatutako dokumentua / Documento firmado electrónicamente.

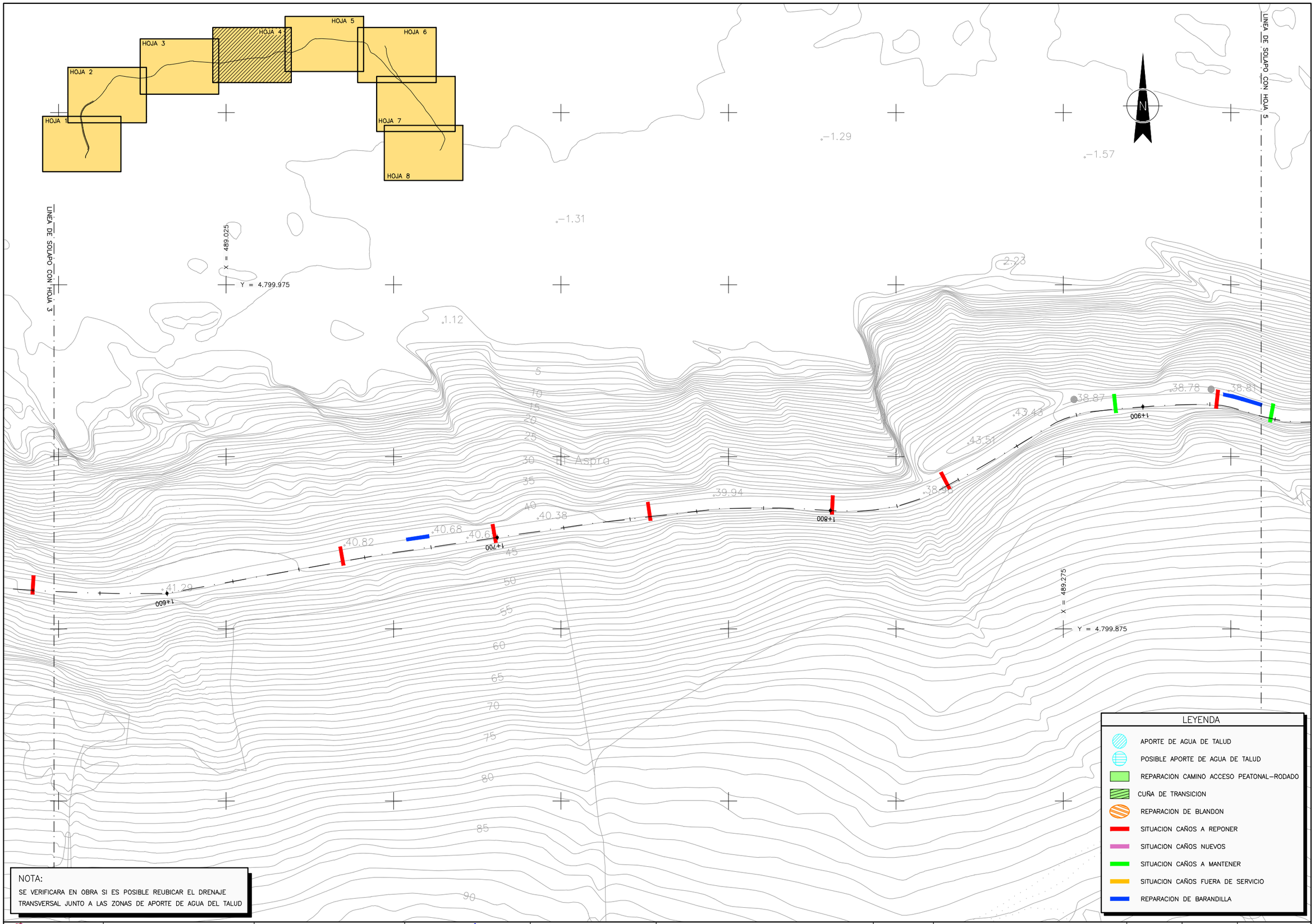

NOTA:
SE VERIFICARA EN OBRA SI ES POSIBLE REUBICAR EL DRENAJE TRANSVERSAL JUNTO A LAS ZONAS DE APORTE DE AGUA DEL TALUD

Bizkaia foru aldundia diputación foral	GARRAIOAK, MUGIKORTASUNA ETA TURISMOA SUSTATZEKO SAILA DEPARTAMENTO DE TRANSPORTES, MOVILIDAD Y TURISMO	MUGIKORTASUN JASANGARRIAREN ZUZENDARITZA NAGUSIA DIRECCION GENERAL DE MOVILIDAD SOSTENIBLE	AHOLKULARIA / CONSULTOR dair MANUEL CASTRO LUENGOS COLEGIADO Nº: 25.352	EGITAMUAREN ZUZENDARITZA / DIRECCION DEL PROYECTO KARLOS BELASKO BERISTAIN JEFE DE SECCION	EGITAMUAREN TITULUA / TITULO DEL PROYECTO PROYECTO DE OBRAS DE MEJORA DE LA VIA VERDE MONTES DE HIERRO – A SU PASO POR ITSASLUR	GAKOA CLAVE DATA FECHA OCTUBRE 2024	IZENDURA DESIGNACION PLANTAS PLANTA GENERAL HOJA-4	ESKALA (K) ESCALA (S) 1/500 ORIGINAL EN A1	Z bka / Nº 3.3	8 TIK 4 ORRIA HOJA 4 DE 8

Sinatzaile / Firmante: MUSKIZKO UDALA / AYUNTAMIENTO DE MUSKIZ Data: 2025-10-14 09:14:51(UTC) Fecha: 14/10/2025 09:14:51 (UTC)
Dokumentu honen paperezko kopia inprimatua kopia lautxitzat hartuko da. / La impresión en papel de este documento tendrá la consideración de copia auténtica.
Egiaztapen Kodea / Código de Verificación (d133ae61-1110-4876-b785-a66c77356f40) Elektronikoki sinatutako dokumentua / Documento firmado electrónicamente.

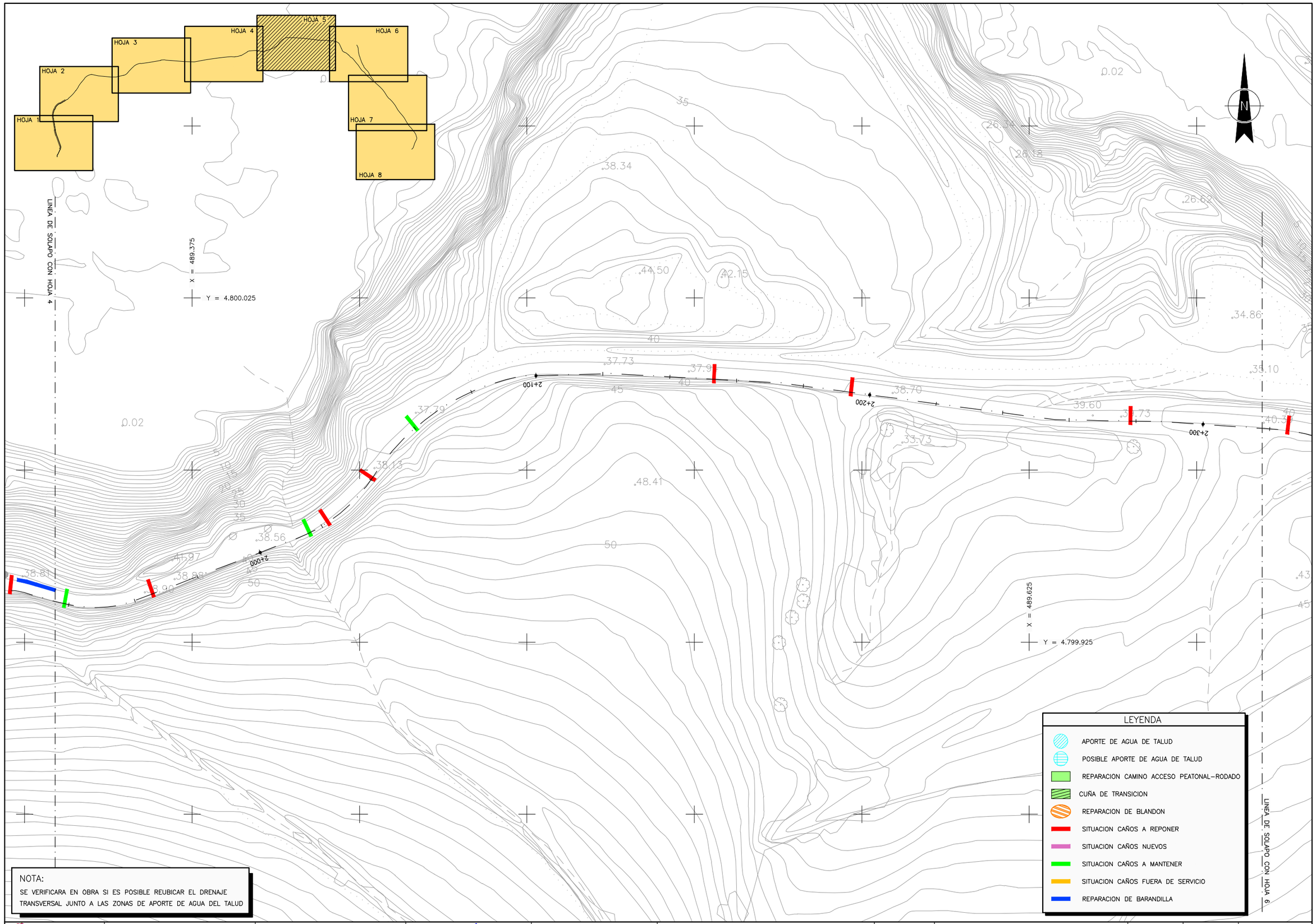

NOTA:
SE VERIFICARA EN OBRA SI ES POSIBLE REUBICAR EL DRENAJE TRANSVERSAL JUNTO A LAS ZONAS DE APORTE DE AGUA DEL TALUD

Bizkaia foru aldundia diputación foral	GARRAIOAK, MUGIKORTASUNA ETA TURISMOA SUSTATZEKO SAILA DEPARTAMENTO DE TRANSPORTES, MOVILIDAD Y TURISMO	MUGIKORTASUN JASANGARRIAREN ZUZENDARITZA NAGUSIA DIRECCION GENERAL DE MOVILIDAD SOSTENIBLE	AHOLKULARIA / CONSULTOR dair MANUEL CASTRO LUENGOS COLEGADO Nº: 25.352	EGITAMUAREN ZUZENDARITZA / DIRECCION DEL PROYECTO KARLOS BELASKO BERISTAIN JEFE DE SECCION	EGITAMUAREN TITULUA / TITULO DEL PROYECTO PROYECTO DE OBRAS DE MEJORA DE LA VIA VERDE MONTES DE HIERRO – A SU PASO POR ITSASLUR	GAKOA CLAVE DATA FECHA OCTUBRE 2024	IZENDURA DESIGNACION PLANTAS PLANTA GENERAL HOJA–5	ESKALA (K) ESCALA (S) 1/500 ORIGINAL EN A1	Zbkia / Nº 3.3	8 TIK 5 ORRIA HOJA 5 DE 8

Sinatzaile / Firmante: MUSKIZKO UDALA / AYUNTAMIENTO DE MUSKIZ Data: 2025-10-14 09:14:51(UTC) Fecha: 14/10/2025 09:14:51 (UTC)
Dokumentu honen paperezko kopia inprimatu kopia kautotuzat hartuko da. / La impresión en papel de este documento tendrá la consideración de copia auténtica.
Egiaztapen kode / Código de verificación: (d13be61-110b-487e-b785-a6d6c7755640) Elektronikoki sinatutako dokumentua / Documento firmado electrónicamente.

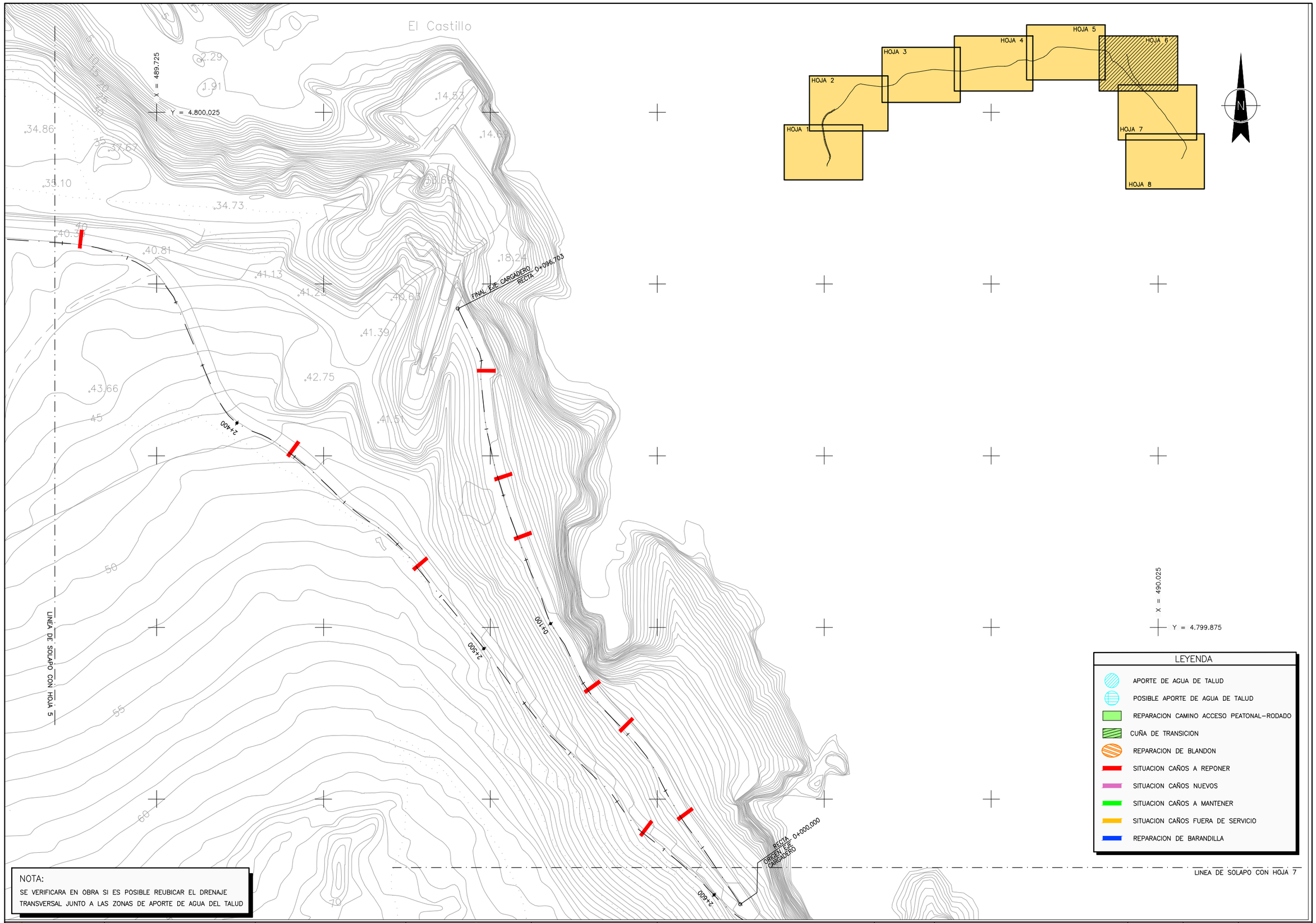

NOTA:
SE VERIFICARA EN OBRA SI ES POSIBLE REUBICAR EL DRENAJE TRANSVERSAL JUNTO A LAS ZONAS DE APORTE DE AGUA DEL TALUD

Bizkaia foru aldundia diputación foral	GARRAIOAK, MUGIKORTASUNA ETA TURISMOA SUSTATZEKO SAILA DEPARTAMENTO DE TRANSPORTES, MOVILIDAD Y TURISMO	MUGIKORTASUN JASANGARRIAREN ZUZENDARITZA NAGUSIA DIRECCION GENERAL DE MOVILIDAD SOSTENIBLE	AHOLKULARIA / CONSULTOR dair MANUEL CASTRO LUENGOS COLEGIADO Nº: 25.352	EGITAMUAREN ZUZENDARITZA / DIRECCION DEL PROYECTO KARLOS BELASKO BERISTAIN JEFE DE SECCION	EGITAMUAREN TITULUA / TITULO DEL PROYECTO PROYECTO DE OBRAS DE MEJORA DE LA VIA VERDE MONTES DE HIERRO – A SU PASO POR ITSASLUR	GAKOA / CLAVE DATA / FECHA OCTUBRE 2024	IZENDURA / DESIGNACION PLANTAS PLANTA GENERAL HOJA–6	ESKALA (K) / ESCALA (S) 1/500 ORIGINAL EN A1	Zbk / Nº 3.3	8 TIK 6 ORRIA HOJA 6 DE 8

Sinatzaile / Firmante: MUSKIZKO UDALA / AYUNTAMIENTO DE MUSKIZ Data: 2025-10-14 09:14:51(UTC) Fecha: 14/10/2025 09:14:51 (UTC)
Dokumentu honen paperezko kopia inprimatua kopia kontrolatzat hartuko da. / La impresión en papel de este documento tendrá la consideración de copia auténtica.
Egiaztapen kodea / Código de verificación (d13be611-110b-487d-b785-a6d6c77359d0) Elektronikoki sinatutako dokumentua / Documento firmado electrónicamente.

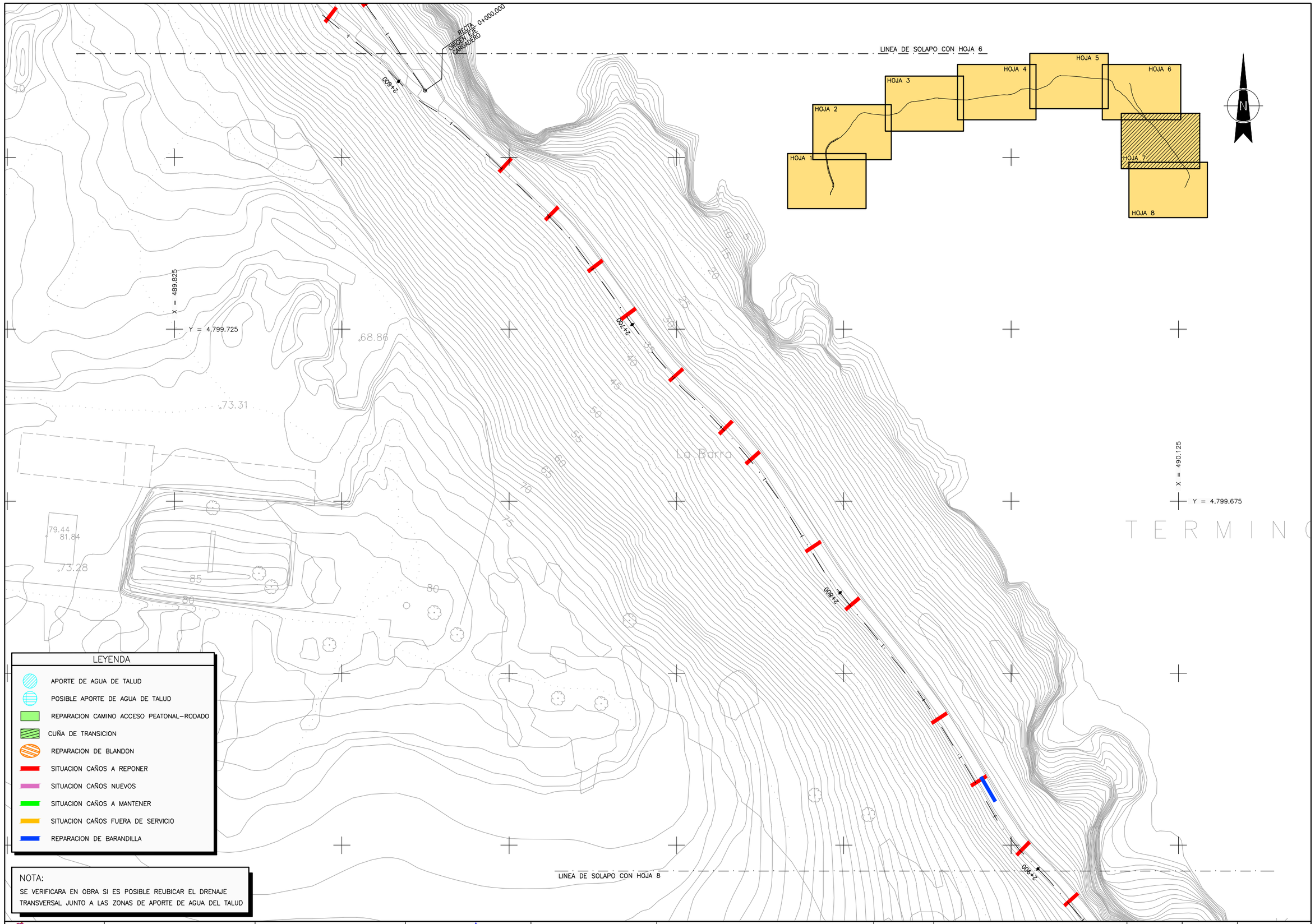

NOTA:
SE VERIFICARA EN OBRA SI ES POSIBLE REUBICAR EL DRENAJE TRANSVERSAL JUNTO A LAS ZONAS DE APORTE DE AGUA DEL TALUD

Bizkaia foru aldundia diputación forai	GARRAIOAK, MUGIKORTASUNA ETA TURISMOA SUSTATZEKO SAILA DEPARTAMENTO DE TRANSPORTES, MOVILIDAD Y TURISMO	MUGIKORTASUN JASANGARRIAREN ZUZENDARITZA NAGUSIA DIRECCION GENERAL DE MOVILIDAD SOSTENIBLE	AHOLKULARIA / CONSULTOR dair MANUEL CASTRO LUENGOS COLEGIADO Nº: 25.352	EGITAMUAREN ZUZENDARITZA / DIRECCION DEL PROYECTO KARLOS BELASKO BERISTAIN JEFE DE SECCION	EGITAMUAREN TITULUA / TITULO DEL PROYECTO PROYECTO DE OBRAS DE MEJORA DE LA VIA VERDE MONTES DE HIERRO – A SU PASO POR ITSASLUR	GAKOA / CLAVE DATA / FECHA OCTUBRE 2024	IZENDURA / DESIGNACION PLANTAS PLANTA GENERAL HOJA–7	ESKALA (K) / ESCALA (S) 1/500 ORIGINAL EN A1	Zenbaki / Nº 3.3 8 TIK 7 ORRIA HOJA 7 DE 8

Sinatzaile / Firmante: MUSKIZKO UDALA / AYUNTAMIENTO DE MUSKIZ Data: 2025-10-14 09:14:51(UTC) Fecha: 14/10/2025 09:14:51 (UTC)
Dokumentu honen paperezko kopia inprimatua kopia kautotzat hartuko da. / La impresión en papel de este documento tendrá la consideración de copia auténtica.
Egiaztapen Kodea / Código de Verificación (d13aeeb1-1100-487d-b785-e66e77354f0) Elektronikoki sinatutako dokumentua / Documento firmado electrónicamente.

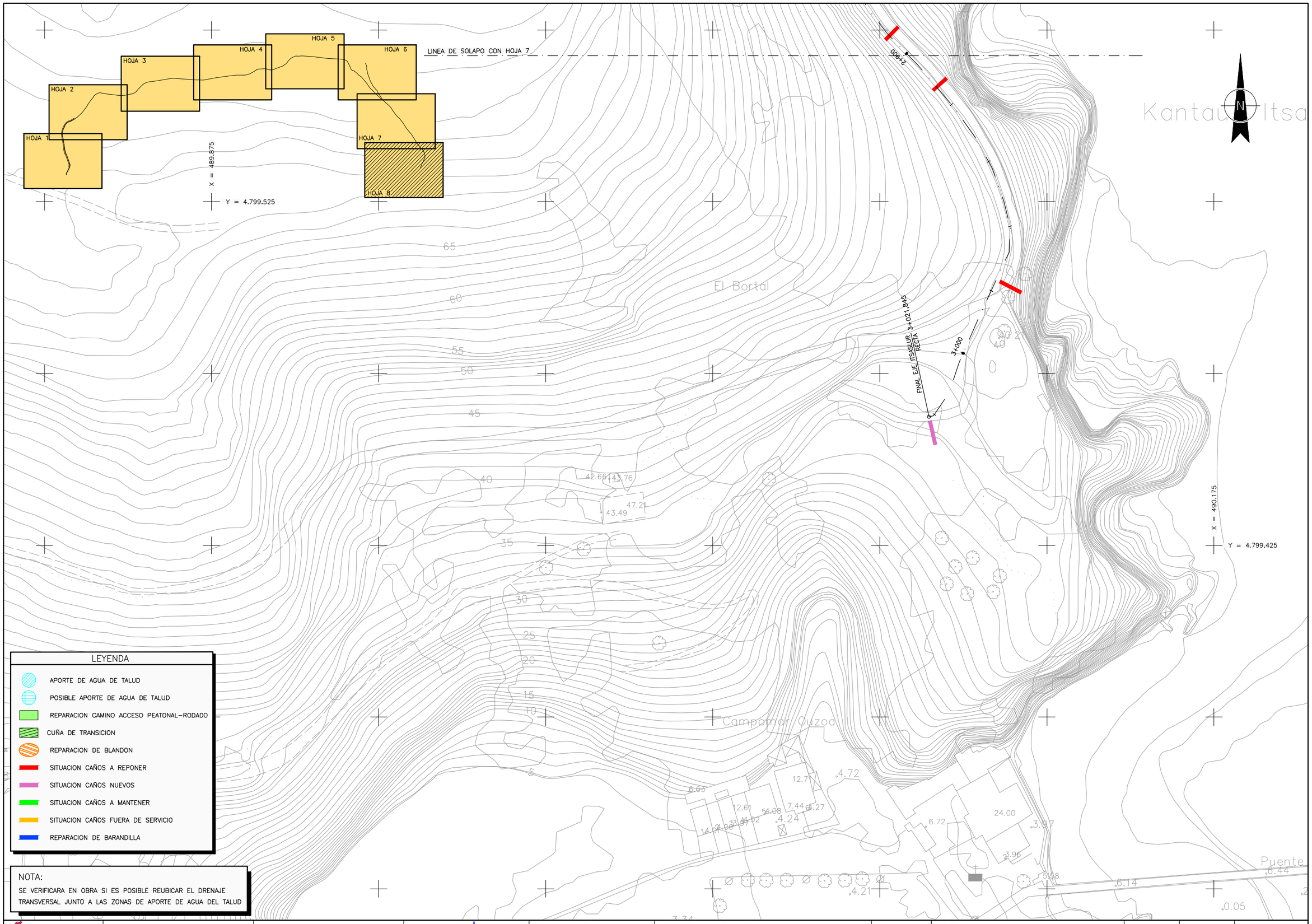

Bizkaia
foru aldundia
diputación foral

GARRAIOAK, MUGIKORTASUNA ETA TURISMOA SUSTATZEKO SAILA
DEPARTAMENTO DE TRANSPORTES, MOVILIDAD Y TURISMO

MUGIKORTASUN JASANGARRIAREN ZUZENDARITZA NAGUSIA
DIRECCION GENERAL DE MOVILIDAD SOSTENIBLE

AHOLKULARIA / CONSULTOR
dair
MANUEL CASTRO LUENGOS
COLEGIADO Nº: 25.352

EGITAMUAREN ZUZENDARITZA / DIRECCION DEL PROYECTO
KARLOS BELASKO BERISTAIN
JEFE DE SECCION

EGITAMUAREN TITULUA / TITULO DEL PROYECTO
PROYECTO DE OBRAS DE MEJORA DE LA VIA VERDE MONTES DE HIERRO – A SU PASO POR ITSASLUR

GAKOA / CLAVE

DATA / FECHA
OCTUBRE 2024

IZENDURA / DESIGNACION
PLANTAS
PLANTA GENERAL
HOJA–8

ESKALA (K) / ESCALA (S)
1/500
ORIGINAL EN A1

Zbka / Nº
3.3

8 TIK 8 ORRIA
HOJA 8 DE 8

Sinatzaile / Firmante: MUSKIZKO UDALA / AYUNTAMIENTO DE MUSKIZ Data: 2025-10-14 09:14:51(UTC) Fecha: 14/10/2025 09:14:51 (UTC)
Dokumentu honen paperezko kopia inprimatua kopia kontrolpean hartuko da. / La impresión en papel de este documento tendrá la consideración de copia auténtica.
Egiaztapen Kodea / Código de Verificación (d13ae01-110b-487d-b785-a66c7735640) Elektronikoki sinatutako dokumentua / Documento firmado electrónicamente.

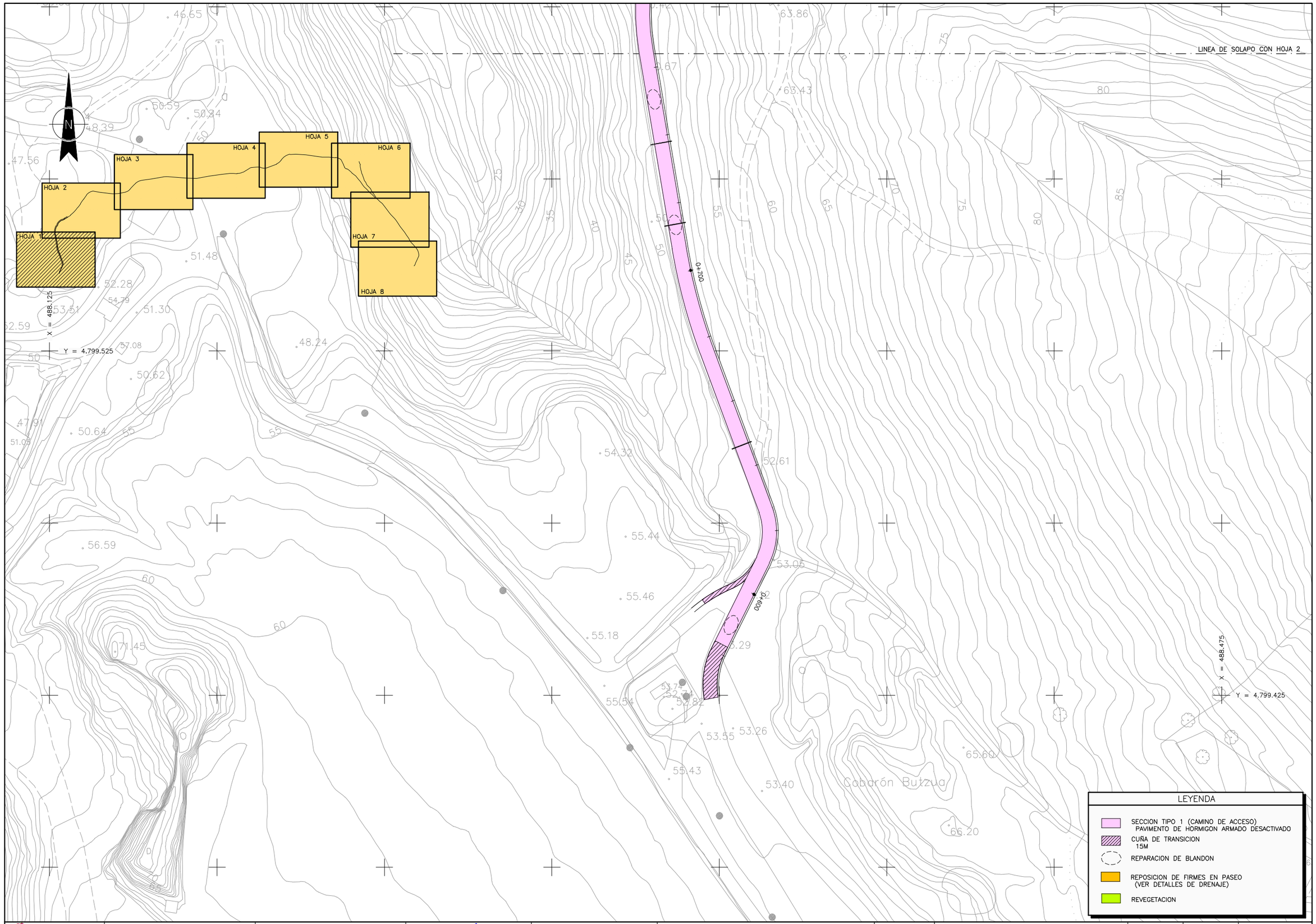

Bizkaia
foru aldundia
diputación foral

GARRAIOAK, MUGIKORTASUNA ETA TURISMOA SUSTATZEKO SAILA
DEPARTAMENTO DE TRANSPORTES, MOVILIDAD Y TURISMO

MUGIKORTASUN JASANGARRIAREN ZUZENDARITZA NAGUSIA
DIRECCION GENERAL DE MOVILIDAD SOSTENIBLE

AHOLKULARIA / CONSULTOR
dair
MANUEL CASTRO LUENGOS
COLEGIADO Nº: 25.352

EGITAMUAREN ZUZENDARITZA / DIRECCION DEL PROYECTO
KARLOS BELASKO BERISTAIN
JEFE DE SECCION

EGITAMUAREN TITULUA / TITULO DEL PROYECTO
PROYECTO DE OBRAS DE MEJORA DE LA VIA VERDE MONTES DE HIERRO – A SU PASO POR ITSASLUR

GAKOA / CLAVE
DATA / FECHA
OCTUBRE 2024

IZENDURA / DESIGNACION
SECCIONES TIPO
PLANTA
HOJA–1

ESKALA (K) / ESCALA (S)
1/500
ORIGINAL EN A1

Z.BKI / Nº
4

8 TIK 1 ORRIA
HOJA 1 DE 8

Sinatzaile / Firmante: MUSKIZKO UDALA / AYUNTAMIENTO DE MUSKIZ Data: 2025-10-14 09:14:51(UTC) Fecha: 14/10/2025 09:14:51 (UTC)
Dokumentu honen paperezko kopia inprimatua kopia laburtutzat hartuko da. / La impresión en papel de este documento tendrá la consideración de copia auténtica.
Egiaztapen kodea / Código de verificación: {d13ae61-110b-487d-b785-a696c7735640} Elektronikoki sinatutako dokumentua / Documento firmado electrónicamente.