

**HILKORTASUNA
EUSKAL AUTONOMIA ERKIDEGOAN**

**MORTALIDAD
EN LA COMUNIDAD AUTÓNOMA DEL PAÍS VASCO**

2014

EUSKO JAURLARITZA



GOBIERNO VASCO

OSASUN SAILA

DEPARTAMENTO DE SALUD

Egilea /Autor:

Covadonga Audicana Uriarte (c-audicana@euskadi.eus)

Erregistroetako eta Osasun-informazioko Zerbitzua. Plangintza, Antolamendu eta Ebaluazio Sanitarioko Zuzendaritza. Osasun Saila

Servicio de Registros e Información Sanitaria. Dirección de Planificación, Ordenación y Evaluación Sanitaria. Departamento de Salud

2015ko abendua / Diciembre 2015

AURKIBIDEA / ÍNDICE

SARRERA 6 INTRODUCCIÓN

GRAFIKOAK

1. **grafikoa.** Heriotza-tasaren aldi baterako bilakaera sexuaren arabera. EAE 2000-2014
2. **grafikoa.** Heriotza-tasa proportzionala gaixotasun-talde handien eta sexuaren arabera. EAE 2014
- 3A. **grafikoa.** Heriotza-tasa proportzionala gaixotasun-talde handien eta lurralde historikoaren arabera, Emakumeak. EAE 2014
- 3B. **grafikoa.** Heriotza-tasa proportzionala gaixotasun-talde handien eta lurralde historikoaren arabera, gizonak EAE 2014
- 4A. **grafikoa.** Emakumeen heriotza-kausa nagusiak. EAE 2014
- 4B. **grafikoa.** Gizonen heriotza-kausa nagusiak. EAE 2014
5. **grafikoa.** Heriotza-tasak adinaren eta sexuaren arabera. EAE 2014
- 6A. **grafikoa.** Heriotza-tasa proportzionala gaixotasun-talde handien, emakumeak. EAE 2014
- 6B. **grafikoa.** Heriotza-tasa proportzionala gaixotasun-talde handien, gizonak. EAE 2014
- 7A. **grafikoa.** GBUP* kopurua, emakumeak. EAE 2014
- 7B. **grafikoa.** GBUP* kopurua, gizonak. EAE 2014
8. **grafikoa.** Haurren eta jaiotza-inguruko hilkortasunaren bilakaera. EAE 2000-2014
9. **grafikoa.** Bizi-itxaropenaren bilakaera. EAE 2000-2014

TAULAK

1. **taula.** Heriotza-kopurua eta heriotza-tasa, lurralde historikoaren eta sexuaren arabera. EAE 2014
2. **taula.** Heriotza-kopurua eta heriotza-tasa, kausa-multzoaren eta sexuaren arabera. EAE 2014
- 3A **taula.** Heriotza-kopurua eta heriotza-tasa, kausa-multzoaren eta lurralde historikoaren arabera. Emakumeak, EAE, 2014

GRÁFICOS

- 7 **Gráfico 1.** Evolución temporal de la mortalidad por sexo. CAE 2000-2014
- 8 **Gráfico 2.** Mortalidad proporcional por grandes grupos de enfermedades, según sexo. CAE 2014
- 9 **Gráfico 3A.** Mortalidad proporcional por grandes grupos de enfermedades, según territorio histórico, mujeres. CAE 2014.
- 10 **Gráfico 3B.** Mortalidad proporcional por grandes grupos de enfermedades, según territorio histórico, hombres. CAE 2014
- 11 **Gráfico 4A.** Principales causas de muerte en mujeres. CAE 2014
- 12 **Gráfico 4B.** Principales causas de muerte en hombres. CAE 2014
- 13 **Gráfico 5.** Tasas de mortalidad por edad y sexo. CAE2014
- 14 **Gráfico 6A.** Mortalidad proporcional por grandes grupos de enfermedades, mujeres. CAE 2014
- 15 **Gráfico 6B.** Mortalidad proporcional por grandes grupos de enfermedades, hombres. CAE 2014
- 16 **Gráfico 7A.** Número de APVP*, mujeres. CAE 2014
- 17 **Gráfico 7B.** Número de APVP*, hombres. CAE 2014
- 18 **Gráfico 8.** Evolución de la mortalidad infantil y perinatal. CAE 2000-2014
- 19 **Gráfico 9.** Evolución de la esperanza de vida (EV). CAE 2000-2014

TABLAS

- 20 **Tabla 1.** Número de defunciones y tasas de mortalidad por territorio histórico y sexo. CAE 2014
- 21 **Tabla 2.** Número de defunciones y tasas de mortalidad por grupos de causas y sexo. CAE 2014
- 22 **Tabla 3.A.** Número de defunciones y tasas de mortalidad por grupos de causas y territorio histórico. Mujeres, CAE 2014

- 3.B taula.** Heriotza-kopurua eta heriotza-tasa, kausa-multzoaren eta lurralde historikoaren arabera. Gizonak, EAE, 2014
- 3.C taula.** Heriotza-kopurua eta heriotza-tasa, kausa-multzoaren eta lurralde historikoaren arabera. Bi sexuak, EAE, 2014
- 4. taula.** Heriotza-kopuruak eta -tasak, hautatutako kausen eta sexuaren arabera. EAE 2014
- 5.A taula.** Hautatutako kausengatiko heriotza-kopurua eta tasak, lurralde historikoaren arabera. Emakumeak, EAE 2014
- 5.B taula.** Hautatutako kausengatiko heriotza-kopurua eta tasak, lurralde historikoaren arabera. Gizonak, EAE 2014
- 5.C taula.** Hautatutako kausengatiko heriotza-kopurua eta tasak, lurralde historikoaren arabera. Bi sexuak, EAE 2014
- 6. taula.** Heriotza-kopurua eta heriotza-tasa, adin-taldearen eta sexuaren arabera. EAE 2014
- 7. taula.** Heriotza-kausa nagusien kopurua eta tasak, adin-tarteen eta sexuaren arabera. EAE 2014
- 8. taula.** GBUPen* kopurua eta tasak, hautatutako kausen eta sexuaren arabera. EAE 2014
- 9A. taula.** GBUP* kopurua eta tasak, hautatutako kausen eta sexuaren arabera.
- 9B. taula.** GBUP* kopurua eta tasak, hautatutako kausen eta sexuaren arabera.
- 9C. taula.** GBUP* kopurua eta tasak, hautatutako kausen eta sexuaren arabera.
- 10. taula.** Haurren heriotza-kopurua eta heriotza-tasa, lurralde historikoaren eta sexuaren arabera. EAE 2014
- 11. taula.** Haurren heriotza-kopurua eta heriotza-tasa aldika, lurralde historikoaren eta sexuaren arabera. EAE 2014
- 12. taula.** Jaiotza inguruko heriotza-kopurua eta heriotza-tasa, lurralde historikoaren eta sexuaren arabera. EAE 2014
- 13. taula.** Bizi-itxaropena, adinaren, sexuaren eta lurralde historikoaren arabera. EAE 2014
- 23 Tabla 3.B.** Número de defunciones y tasas de mortalidad por grupos de causas y territorio histórico. Hombres, CAE 2014
- 24 Tabla 3.C.** Número de defunciones y tasas de mortalidad por grupos de causas y territorio histórico. Ambos sexos, CAE 2014
- 25 Tabla 4.** Número de defunciones y tasas por causas seleccionadas y sexo. CAE 2014
- 30 Tabla 5.A.** Número de defunciones y tasas de mortalidad por grupos de causas y territorio histórico. Mujeres, CAE 2014
- 35 Tabla 5.B.** Número de defunciones y tasas de mortalidad por grupos de causas y territorio histórico. Hombres, CAE 2014
- 40 Tabla 5.C.** Número de defunciones y tasas de mortalidad por grupos de causas y territorio histórico. Ambos sexos, CAE 2014
- 45 Tabla 6.** Número de defunciones y tasas de mortalidad por grupos de edad y sexo. CAE 2014
- 46 Tabla 7.** Número y tasas de las principales causas de defunción por grupos de edad y sexo. CAE 2014
- 48 Tabla 8.** Número de APVP* y tasas por causas seleccionadas y sexo. CAPV 2014
- 53 Tabla 9.A.** Número de APVP* y tasas por causas seleccionadas por sexo.
- 55 Tabla 9.B.** Número de APVP* y tasas por causas seleccionadas por sexo.
- 57 Tabla 9.C.** Número de APVP* y tasas por causas seleccionadas por sexo.
- 59 Tabla 10.** Número de defunciones y tasas de mortalidad infantil por territorio histórico y sexo. CAPV 2014
- 60 Tabla 11.** Número de defunciones y tasas de mortalidad infantil según periodos por sexo y territorio histórico. CAE 2014
- 61 Tabla 12.** Número de defunciones y tasas de mortalidad perinatal por territorio histórico y sexo. CAPV 2014
- 62 Tabla 13.** Esperanza de vida por edad, sexo y territorio histórico. CAPV 2014

ERANSKINAK

1. eranskina. Adin-taldearen arabera biztanleria, lurralde historikoa eta sexua kontuan hartuta. EAE 2014

2. eranskina. Bizirik jaiotakoak, lurralde historikoaren eta sexuaren arabera. EAE 2014

3. eranskina. Heriotza-arrazoien zerrenda murriztua

4. eranskina. 1976ko eta 2013ko Europako biztanleria estandarrek

ANEXOS

63 Anexo 1. Población por grupos de edad según territorio histórico y sexo. CAE 2014

64 Anexo 2. Nacidos vivos por territorio histórico y sexo. CAE 2014

65 Anexo 3. Lista reducida de causas de muerte

69 Anexo 4. Poblaciones estandar europeas de 1976 y 2013

SARRERA

Euskal Autonomia Erkidegoan (EAE) hilkortasun-datuei buruzko informazioa bilatzeko informazio-iturri nagusiak honako hauek dira: Heriotzei buruzko Mediku Ziurtagiriak / Heriotzaren Buletin Estatistikoak (HMZ/HBE) eta Erditzeen Buletin Estatistikoak (EBE).

Heriotzen oinarriko kausak Gaixotasunen Nazioarteko Sailkapenaren 10. berrikusketak (GNS-10) ezartzen dituen irizpide eta arauak kontuan hartuta kodetzen dira.

2014. urtean EAEn bizi zen biztanleria kalkulatzeko, betetako adina, lurralde historikoa eta sexua kontuan hartuta, EUSTAT Euskal Estatistikako Erakundeak emandako 2006ko eta 2011ko biztanleria eta etxebizitzari buruzko estatistikaren arteko estrapolazio lineala egin da (2. eranskina). Horretaz gain, urte honetan EAEn izandako jaiotzei buruzko informazioa eman du EUSTATEk, beharrezkoa baita haurren heriotza-tasak kalkulatzeko (3. eranskina).

Hilkortasun-adierazle hauek kalkulaten dira: heriotza proportzionala, heriotza-tasak –gordinak eta estandarizazio zuzenaren bidez adinera egokituak–, Galdutako Bizitza Urte Potentzialak (ABUP), haurren heriotza-tasa eta jaiotza inguruko heriotza-tasa, eta bizi-itxaropena.

Aurtengo berrikuntzak hauek izan dira:

- 1.- Europako biztanleria estandar berria erabili da (4. eranskina) estandarizazio zuzenean.
- 2.- Bizi-itxaropenaren balioespina egin da, Chiangen metodoaren arabera bizitza-taula laburtua kalkulatu, 21 adin-taldetan.

Metodologiari eta adierazleen kalkuluari buruzko informazio gehiago nahi izanez gero, jo:

http://www.osakidetza.euskadi.eus/r85-ckpubl02/es/contenidos/informacion/publicaciones_informes_estudio/es_pub/r01hRedirectCont/contenidos/informacion/estado_salud/es_5463/mortalidad_c.html

INTRODUCCIÓN

Para la elaboración de los datos de mortalidad en la Comunidad Autónoma del País Vasco (CAE) se utilizan, como principales fuentes de información, los Certificados Médicos de Defunción Boletines/ Estadísticos de Defunción (CMD/BED) y los Boletines Estadísticos de Partos (BEP).

La causa básica de defunción, se codifica según los criterios y reglas que establece la Clasificación Internacional de Enfermedades 10ª revisión (CIE-10).

La población residente en la CAE durante el 2014, por edad cumplida, territorio histórico y sexo, ha sido calculada por extrapolación lineal entre las estadísticas de población y vivienda de los años 2006 y 2011 suministradas por el Instituto Vasco de Estadística / EUSTAT (Anexo 2). Además el EUSTAT ha facilitado los nacimientos ocurridos en la CAE en este año, necesarios para el cálculo de las tasas de la mortalidad infantil (Anexo 3).

Los indicadores de mortalidad que se calculan son: mortalidad proporcional, tasas de mortalidad, brutas y ajustadas por edad mediante estandarización directa, Años Potenciales de Vida Perdidos (APVP), mortalidad infantil y perinatal, y la esperanza de vida.

Las novedades de este año han sido:

- 1.- La utilización también de la nueva población estándar europea (Anexo 4) en la estandarización directa.
- 2.- La estimación de la esperanza de vida mediante el cálculo de la tabla de vida abreviada según el método de Chiang con 21 grupos de edad.

Para más información sobre metodología y cálculo de indicadores

http://www.osakidetza.euskadi.eus/r85-ckpubl02/es/contenidos/informacion/publicaciones_informes_estudio/es_pub/r01hRedirectCont/contenidos/informacion/estado_salud/es_5463/mortalidad_c.html

1. grafikoa. Heriotza-tasaren aldi baterako bilakaera sexuaren arabera. EAE 2000-2014

Gráfico 1. Evolución temporal de la mortalidad por sexo. CAE 2000-2014

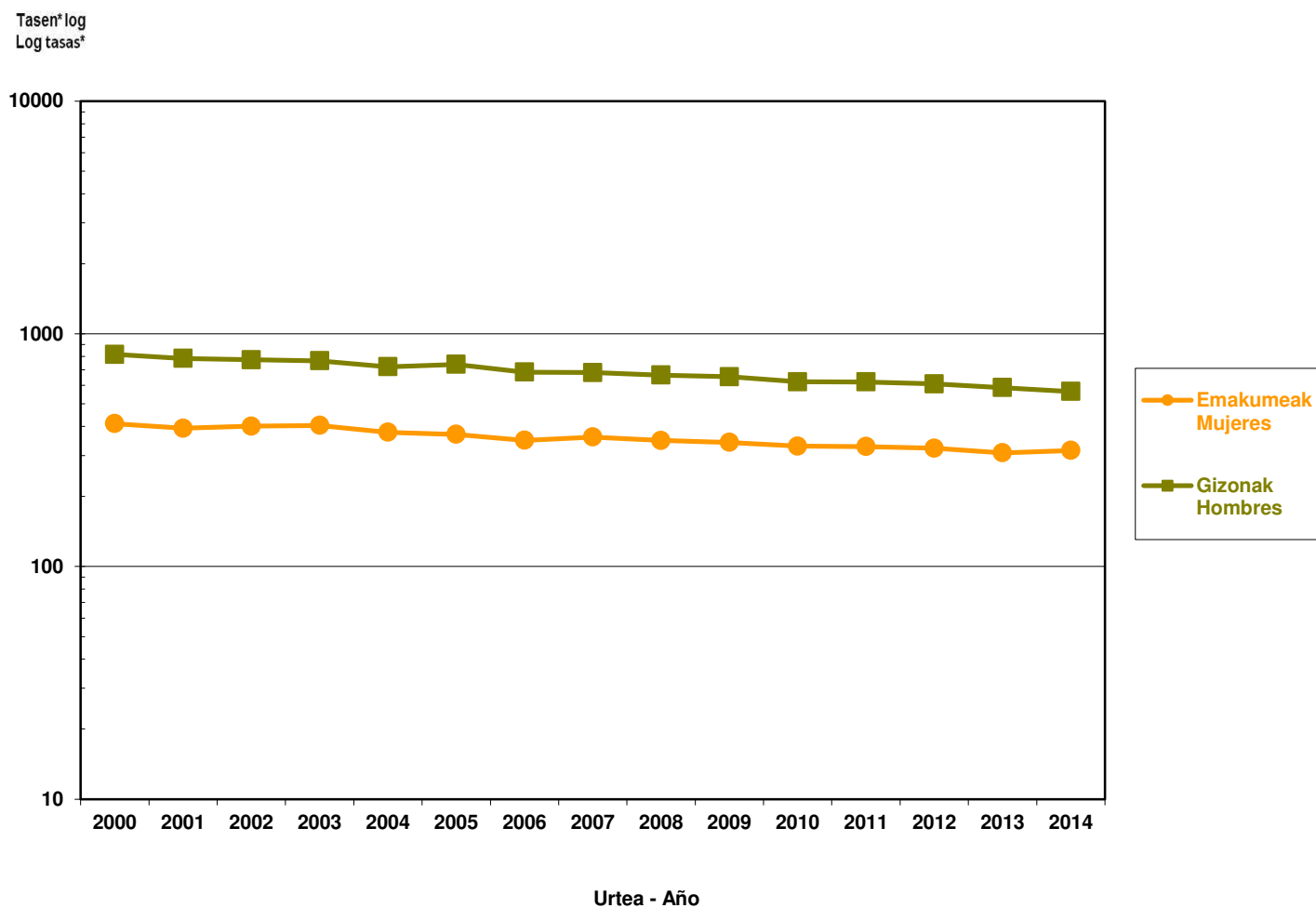

* 1976ko Europako biztanleria estandarrari adinaren arabera doitutako tasa. Tasas ajustadas por edad a la población europea estándar 1976
 Iturria: Hilkortasunaren Erregistroa. Plangintza, Antolamendu eta Ebaluazio Sanitarioko Zuzendaritza. Osasun Saila
 Fuente: Registro de Mortalidad. Dirección de Planificación, Ordenación y Evaluación Sanitaria. Departamento de Salud

2. grafikoa. Heriotza-tasa proportzionala gaixotasun-talde handien eta sexuaren arabera. EAE 2014

Gráfico 2. Mortalidad proporcional por grandes grupos de enfermedades, según sexo. CAE 2014

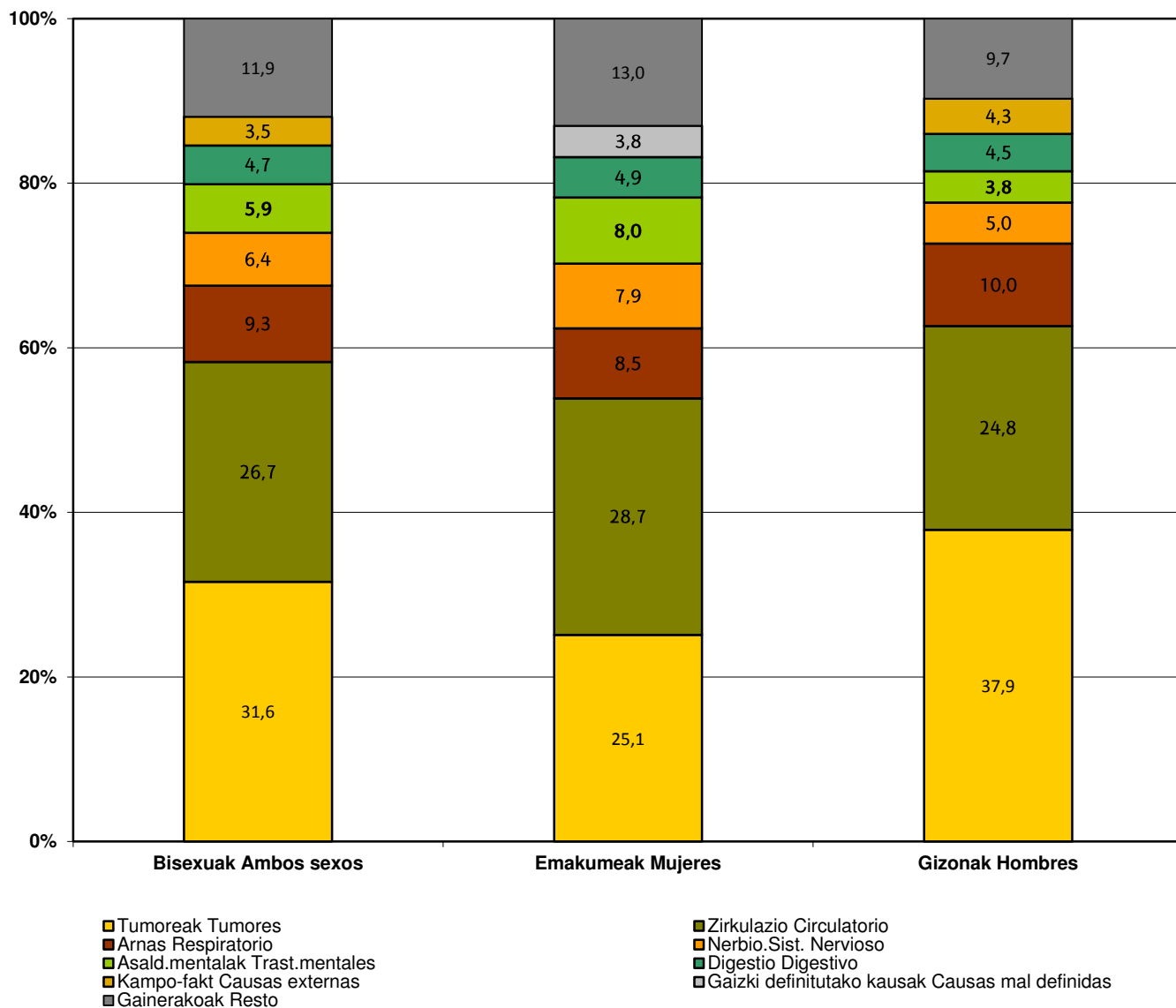

Iturria: Hilkortasunaren Erregistroa. Plangintza, Antolamendu eta Ebaluazio Sanitarioko Zuzendaritza. Osasun Saila
 Fuente: Registro de Mortalidad. Dirección de Planificación, Ordenación y Evaluación Sanitaria. Departamento de Salud

3A. grafikoa. Heriotza-tasa proportzionala gaixotasun-talde handien eta lurralde historikoaren arabera, Emakumeak. EAE 2014

Gráfico 3A. Mortalidad proporcional por grandes grupos de enfermedades, según territorio histórico, mujeres. CAE 2014.

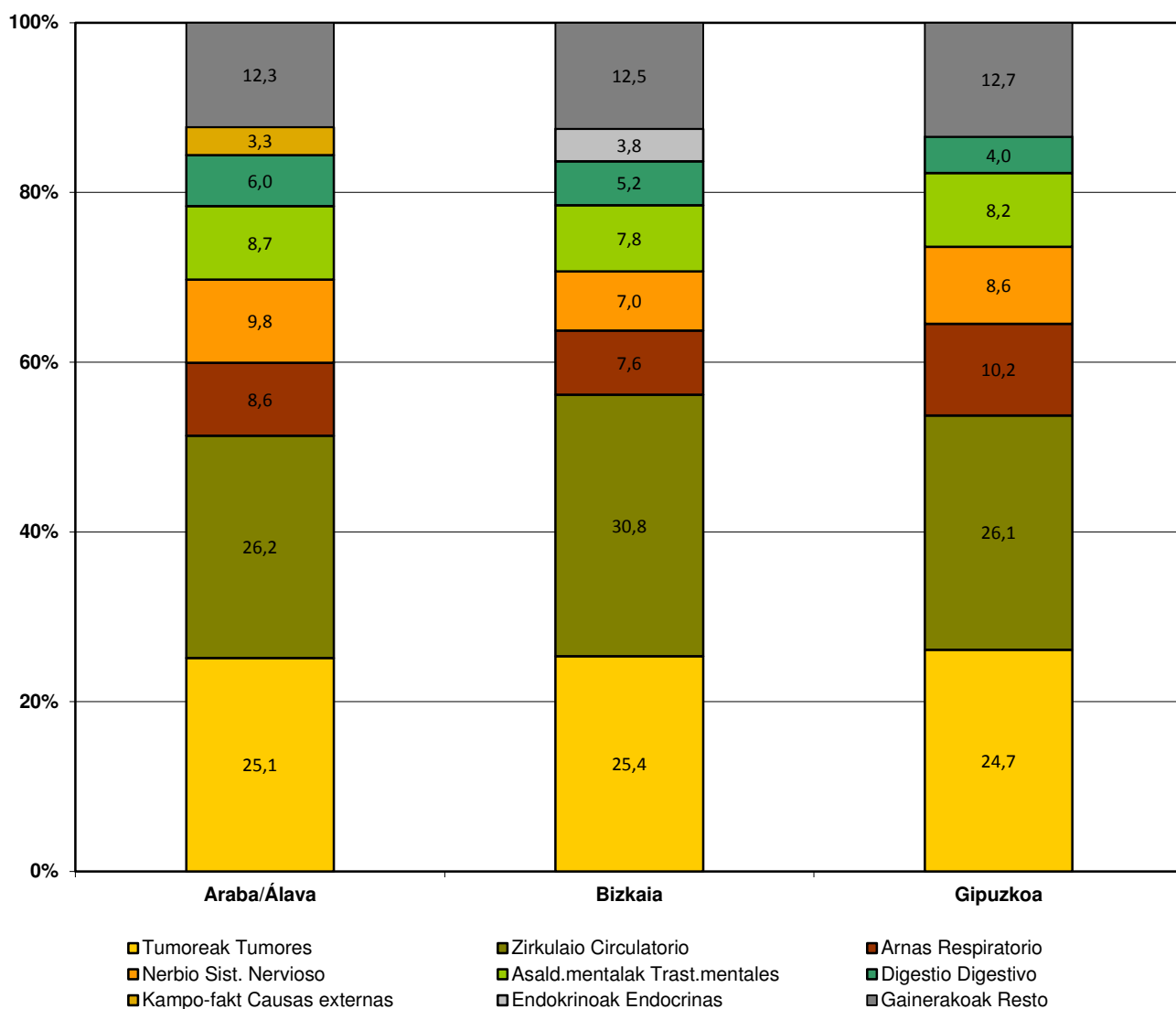

Iturria: Hilkortasunaren Erregistroa. Plangintza, Antolamendu eta Ebaluazio Sanitarioko Zuzendaritza. Osasun Saila

Fuente: Registro de Mortalidad. Dirección de Planificación, Ordenación y Evaluación Sanitaria. Departamento de Salud

3B. grafikoa. Heriotza-tasa proportzionala gaixotasun-talde handien eta lurralde historikoaren arabera, gizonak EAE 2014

Gráfico 3B. Mortalidad proporcional por grandes grupos de enfermedades, según territorio histórico, hombres. CAE 2014

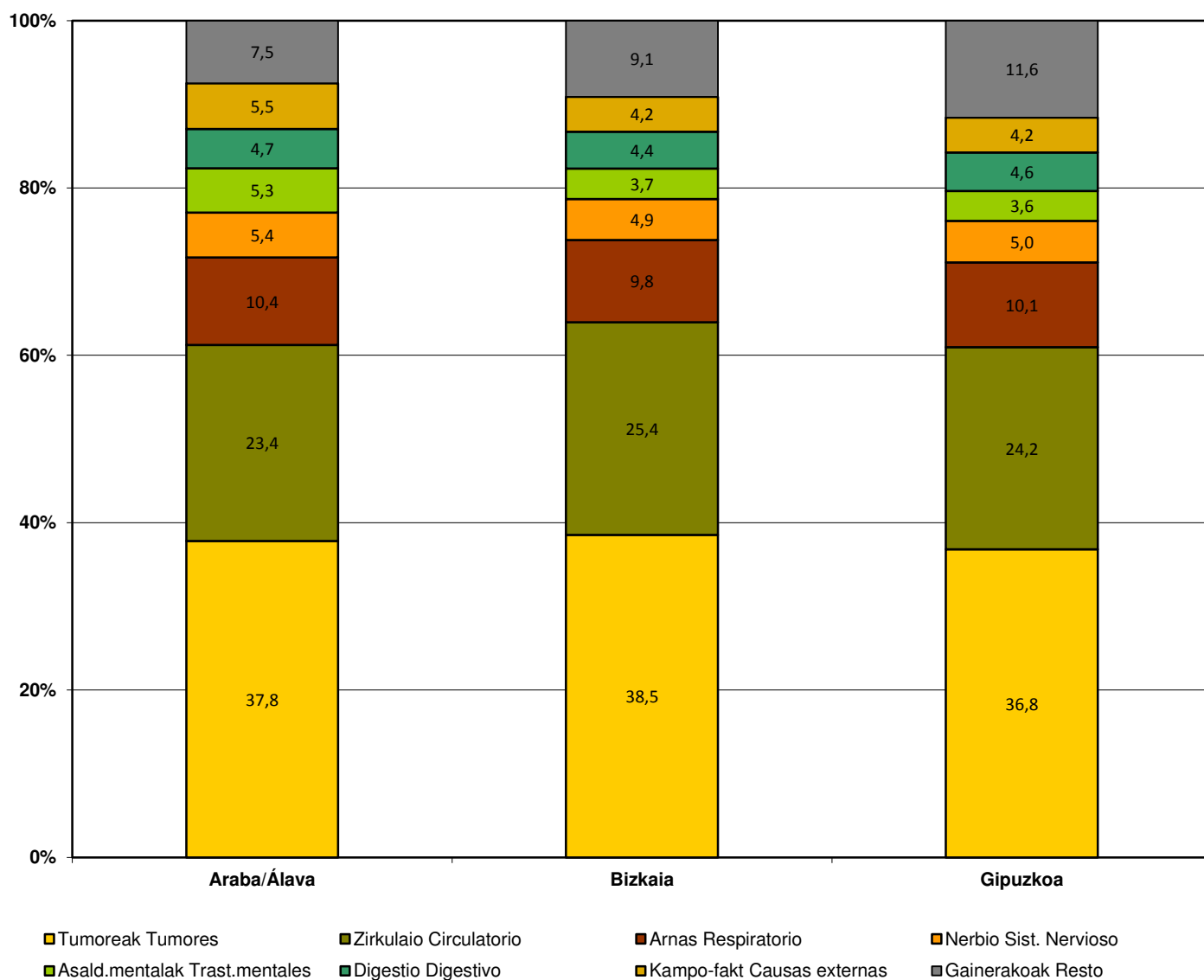

Iturria: Hilkortasunaren Erregistroa. Plangintza, Antolamendu eta Ebaluazio Sanitarioko Zuzendaritza. Osasun Saila
 Fuente: Registro de Mortalidad. Dirección de Planificación, Ordenación y Evaluación Sanitaria. Departamento de Salud

4A. grafikoa. Emakumeen heriotza-kausa nagusiak. EAE 2014
Gráfico 4A. Principales causas de muerte en mujeres. CAE 2014

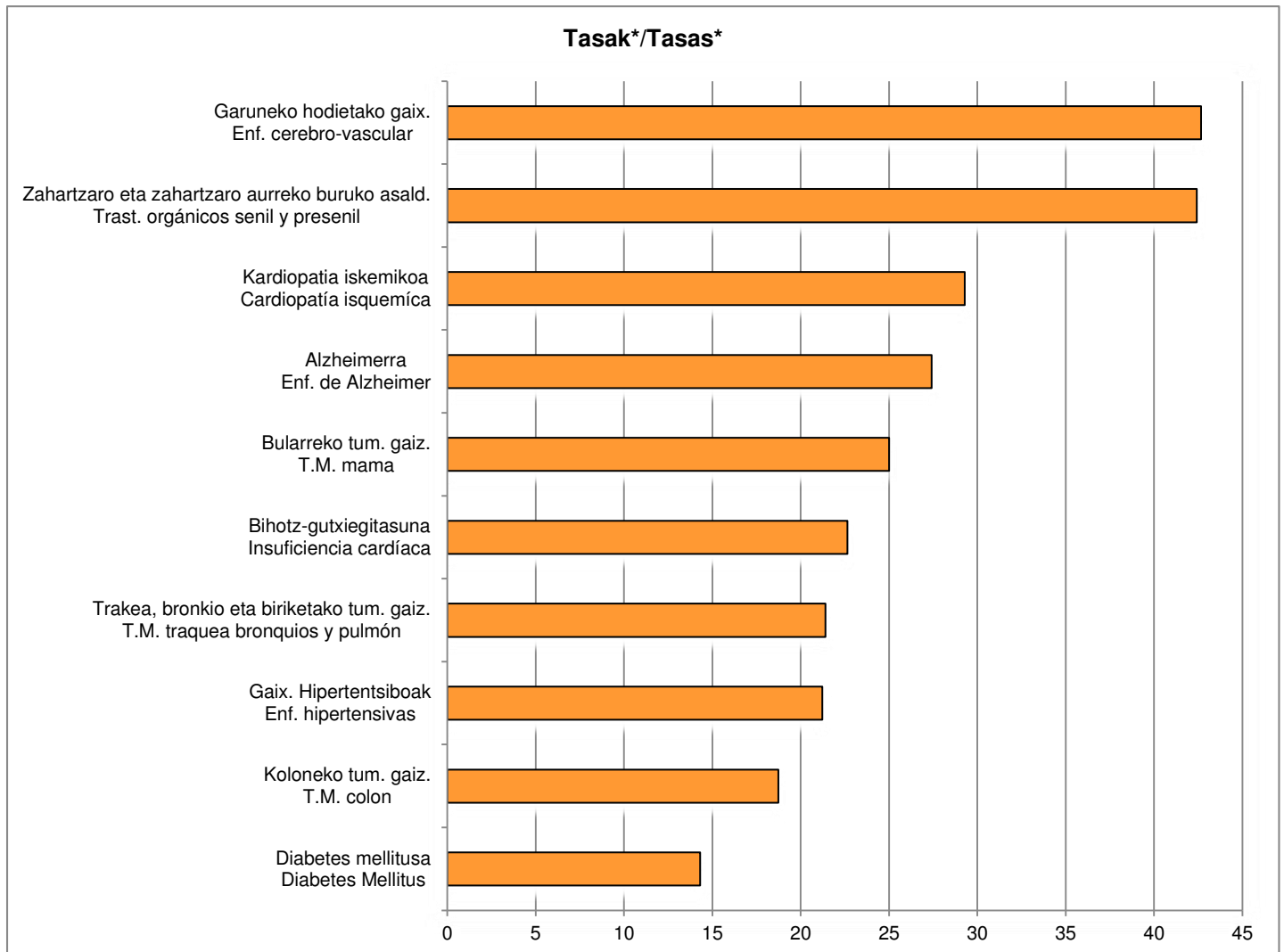

*100.000 biztanleko heriotza-tasa; adinaren arabera, *2013ko Europako biztanleria estandarrari egokituta
 Tasa ajustada por edad a la población europea estándar de 2013 por 100.000
 Iturria: Hilkortasunaren Erregistroa. Plangintza, Antolamendu eta Ebaluazio Sanitarioko Zuzendaritza. Osasun Saila
 Fuente: Registro de Mortalidad. Dirección de Planificación, Ordenación y Evaluación Sanitaria. Departamento de Salud

4B. grafikoa. *Gizonen heriotza-kausa nagusiak. EAE 2014*
Gráfico 4B. Principales causas de muerte en hombres. CAE 2014

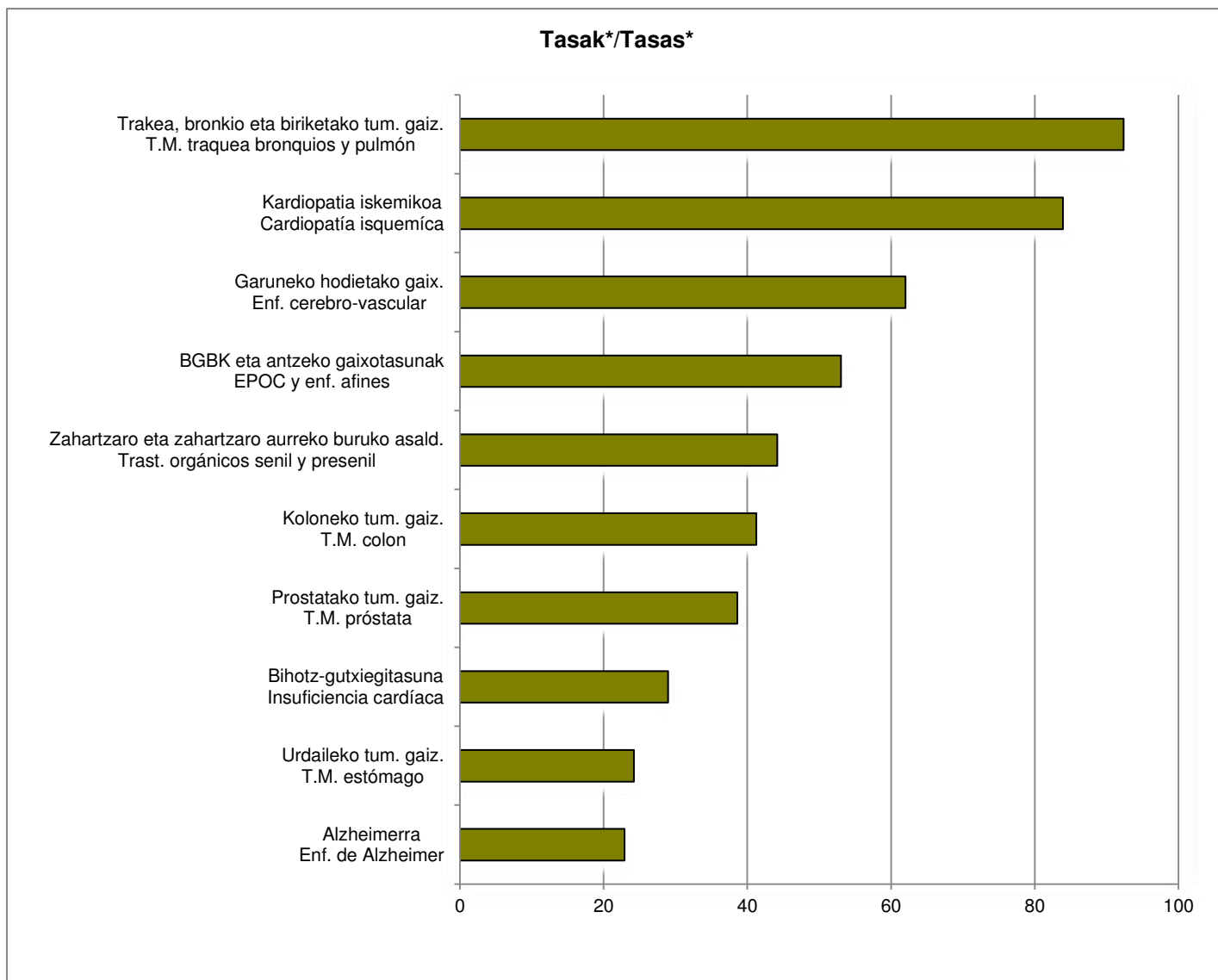

*100.000 biztanleko heriotza-tasa; adinaren arabera, *2013ko Europako biztanleria estandarrari egokituta

Tasa ajustada por edad a la población europea estándar de 2013 por 100.000

Iturria: Hilketaren Erregistroa. Plangintza, Antolamendu eta Ebaluazio Sanitarioko Zuzendaritza. Osasun Saila

Fuente: Registro de Mortalidad. Dirección de Planificación, Ordenación y Evaluación Sanitaria. Departamento de Salud

5. grafikoa. Heriotza-tasak adinaren eta sexuaren arabera. EAE 2014
 Gráfico 5. Tasas de mortalidad por edad y sexo. CAE2014

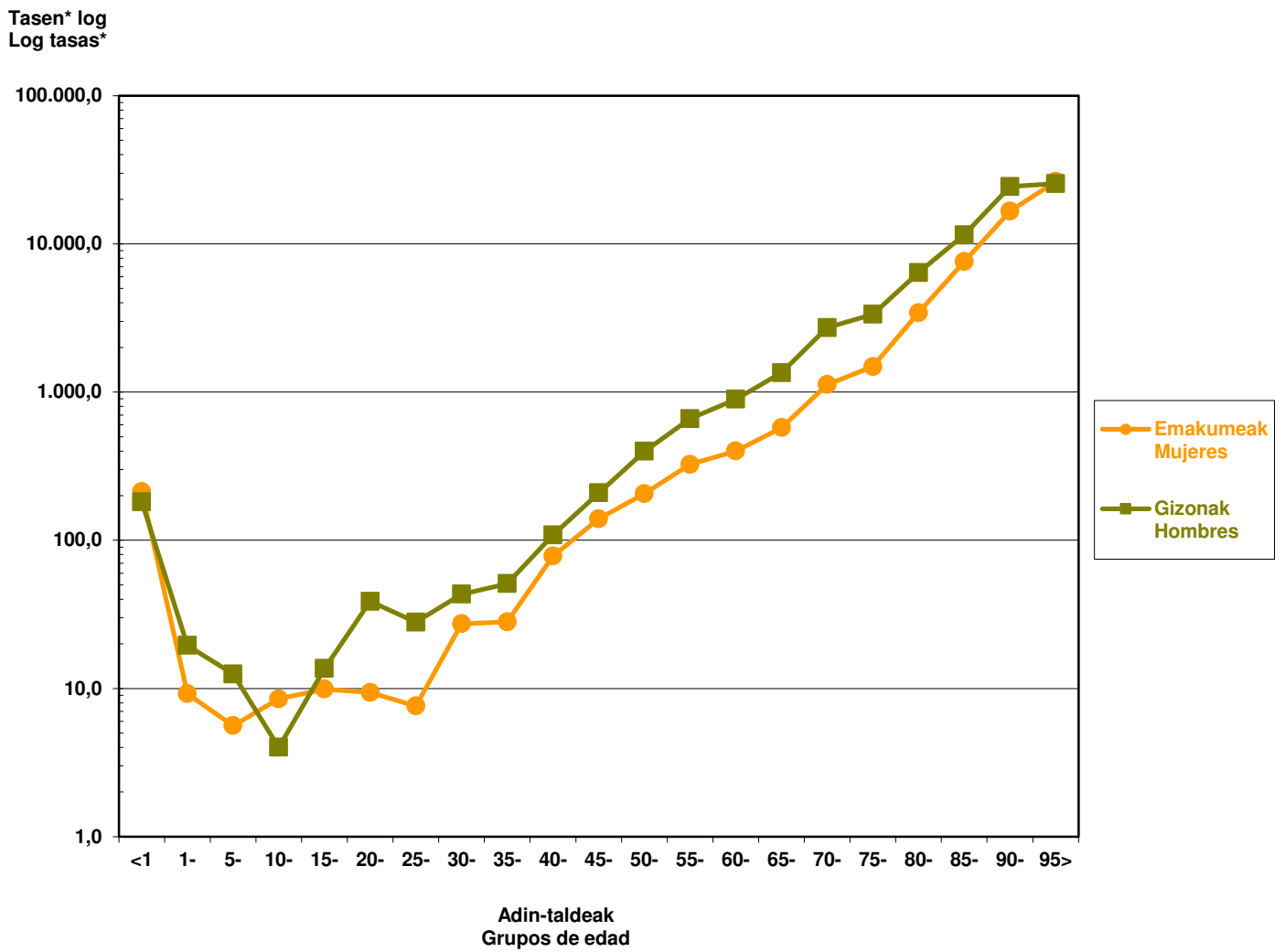

Iturria: Hilkortasunaren Erregistroa. Plangintza, Antolamendu eta Ebaluazio Sanitarioko Zuzendaritza. Osasun Saila
 Fuente: Registro de Mortalidad. Dirección de Planificación, Ordenación y Evaluación Sanitaria. Departamento de Salud

6A. grafikoa. Heriotza-tasa proportzionala gaixotasun-talde handien, emakumeak. EAE 2014
Gráfico 6A. Mortalidad proporcional por grandes grupos de enfermedades, mujeres. CAE 2014

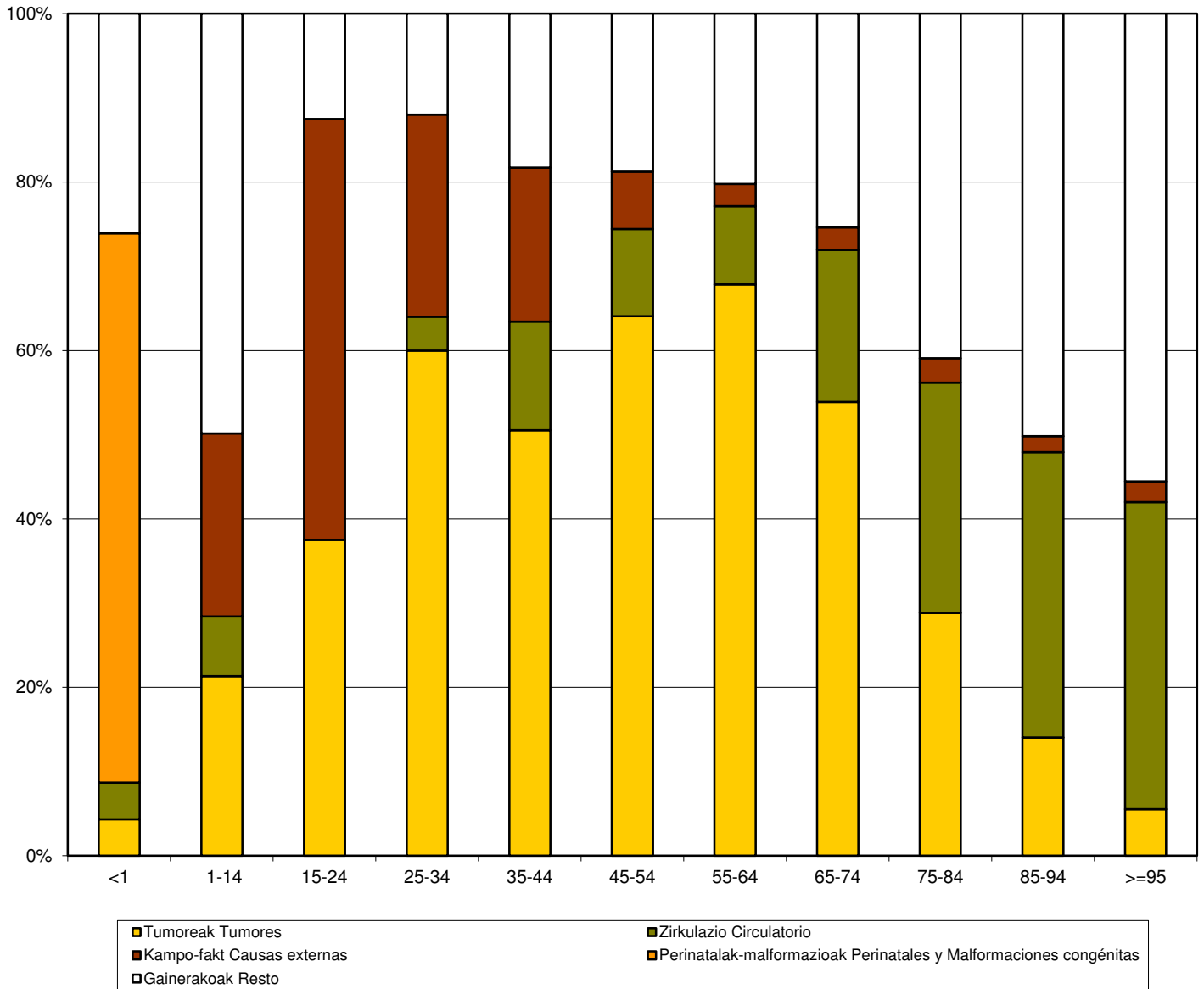

Iturria: Hilkortasunaren Erregistroa. Plangintza, Antolamendu eta Ebaluazio Sanitarioko Zuzendaritza. Osasun Saila
 Fuente: Registro de Mortalidad. Dirección de Planificación, Ordenación y Evaluación Sanitaria. Departamento de Salud

6B. grafikoa. Heriotza-tasa proportzionala gaixotasun-talde handien, gizonak. EAE 2014

Gráfico 6B. Mortalidad proporcional por grandes grupos de enfermedades, hombres. CAE 2014

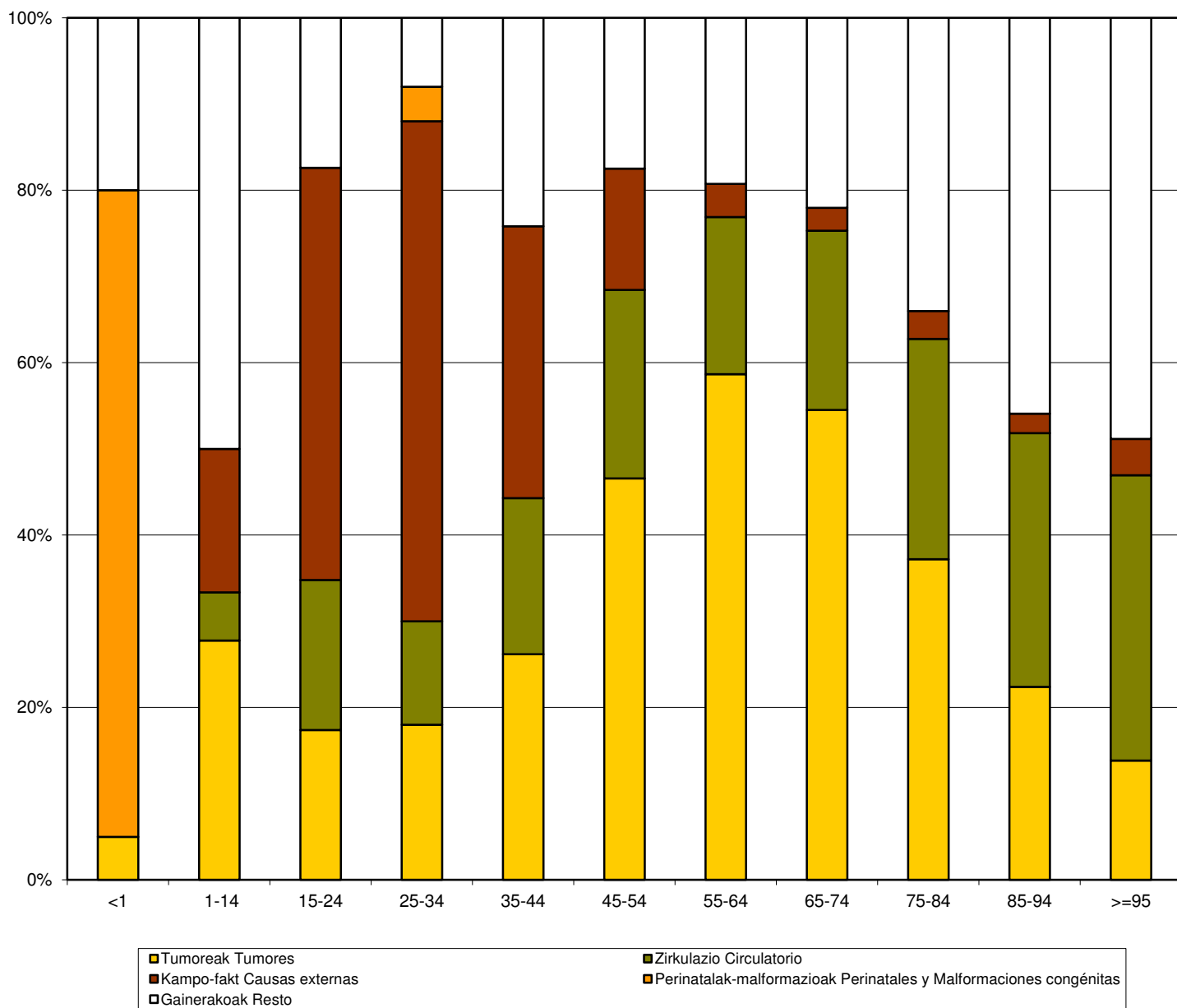

Iturria: Hilkortasunaren Erregistroa. Plangintza, Antolamendu eta Ebaluazio Sanitarioko Zuzendaritza. Osasun Saila
 Fuente: Registro de Mortalidad. Dirección de Planificación, Ordenación y Evaluación Sanitaria. Departamento de Salud

7A. grafikoa. GBUP* kopurua, emakumeak. EAE 2014

Gráfico 7A. Número de APVP*, mujeres. CAE 2014

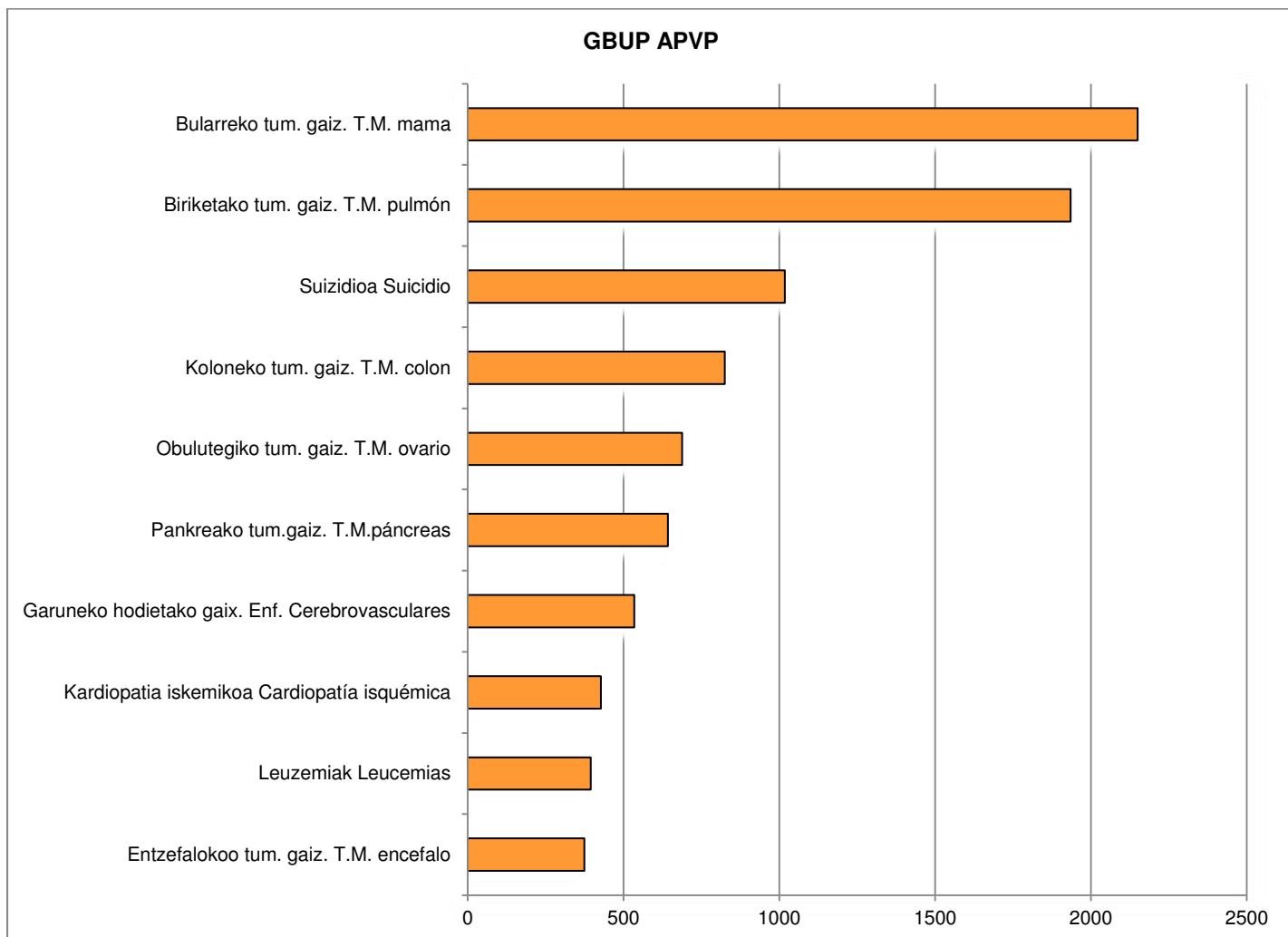

*GBUP: Galdutako bizitza-urte posibleak / APVP: Años Potenciales de Vida Perdidos

Iturria: Hilkortasunaren Erregistroa. Plangintza, Antolamendu eta Ebaluazio Sanitarioko Zuzendaritza. Osasun Saila
Fuente: Registro de Mortalidad. Dirección de Planificación, Ordenación y Evaluación Sanitaria. Departamento de Salud

7B. grafikoa. GBUP* kopurua, gizonak. EAE 2014
Gráfico 7B. Número de APVP*, hombres. CAE 2014

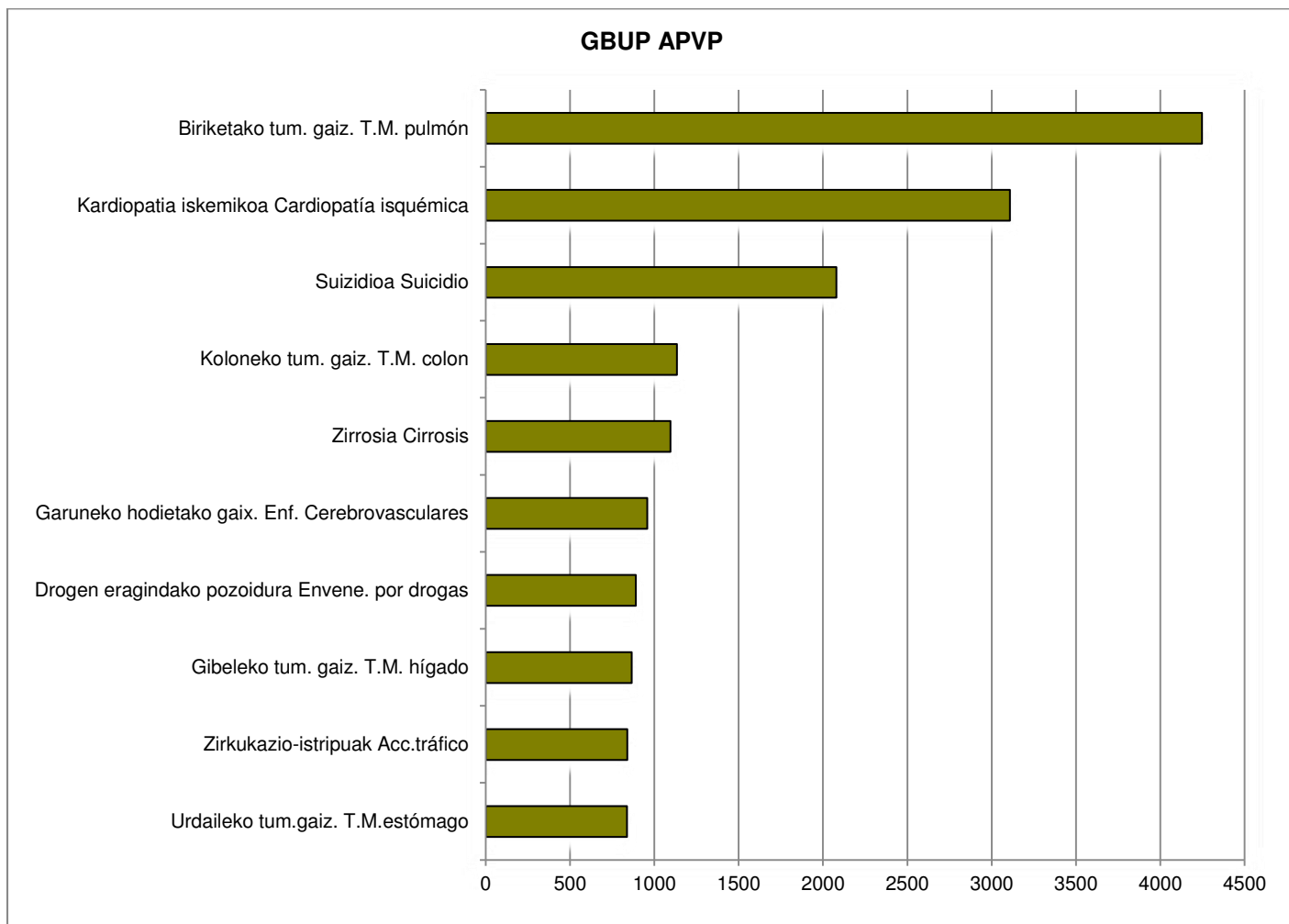

*GBUP: Galdutako bizitza-urte posibleak / APVP: Años Potenciales de Vida Perdidos

Iturria: Hilkortasunaren Erregistroa. Plangintza, Antolamendu eta Ebaluazio Sanitarioko Zuzendaritza. Osasun Saila
 Fuente: Registro de Mortalidad. Dirección de Planificación, Ordenación y Evaluación Sanitaria. Departamento de Salud

8. grafikoa. Hurren eta jaiotza-inguruko hilkortasunaren bilakaera. EAE 2000-2014

Gráfico 8. Evolución de la mortalidad infantil y perinatal. CAE 2000-2014

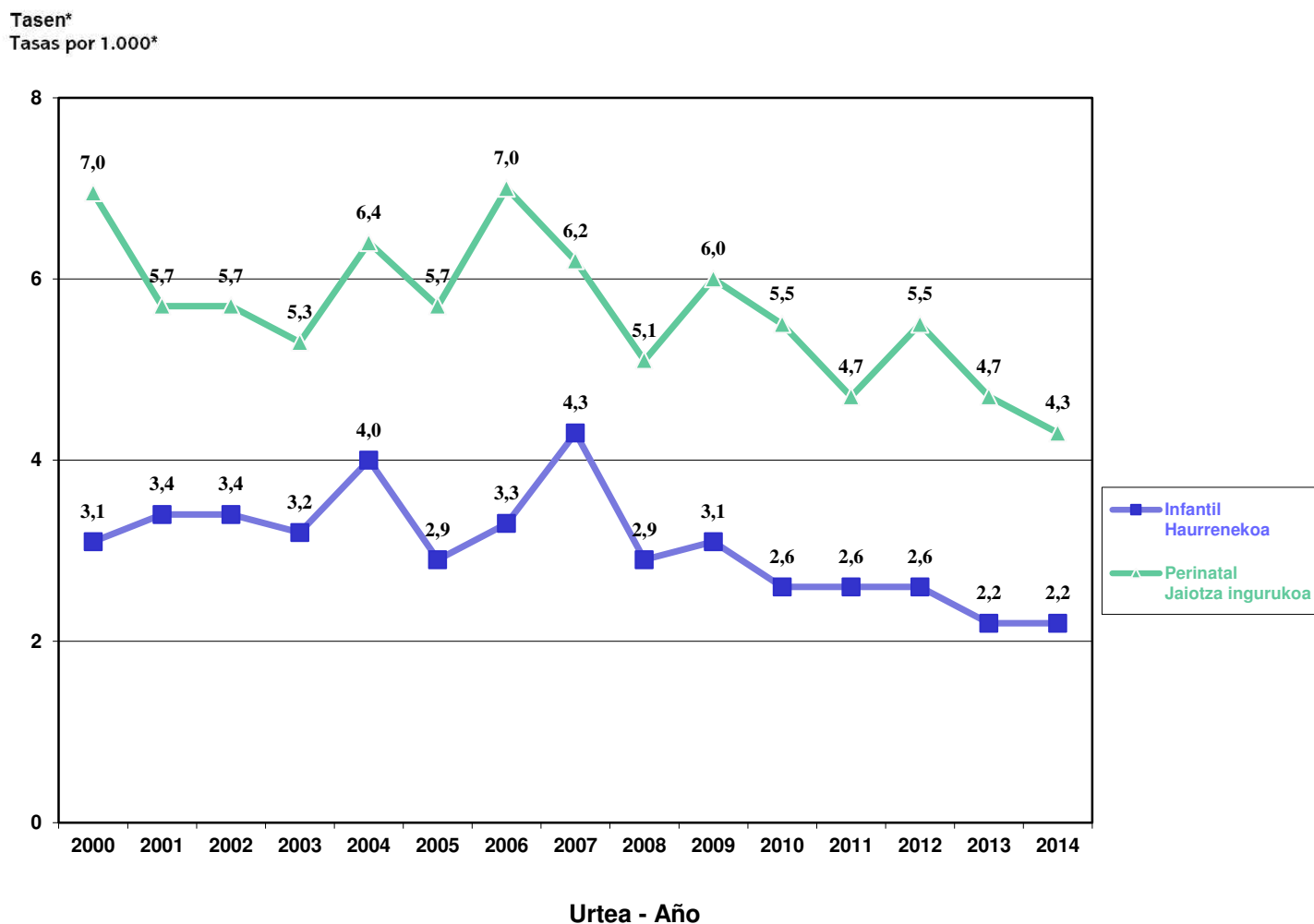

Bizirik jaiotakoen heriotza-tasa, 1.000 haurreko. Por 1.000 nacidos vivos

Iturria: Hilkortasunaren Erregistroa. Plangintza, Antolamendu eta Ebaluazio Sanitarioko Zuzendaritza. Osasun Saila

Fuente: Registro de Mortalidad. Dirección de Planificación, Ordenación y Evaluación Sanitaria. Departamento de Salud

9. grafikoa. Bizi-itxaropenaren bilakaera. EAE 2000-2014

Gráfico 9. Evolución de la esperanza de vida (EV). CAE 2000-2014

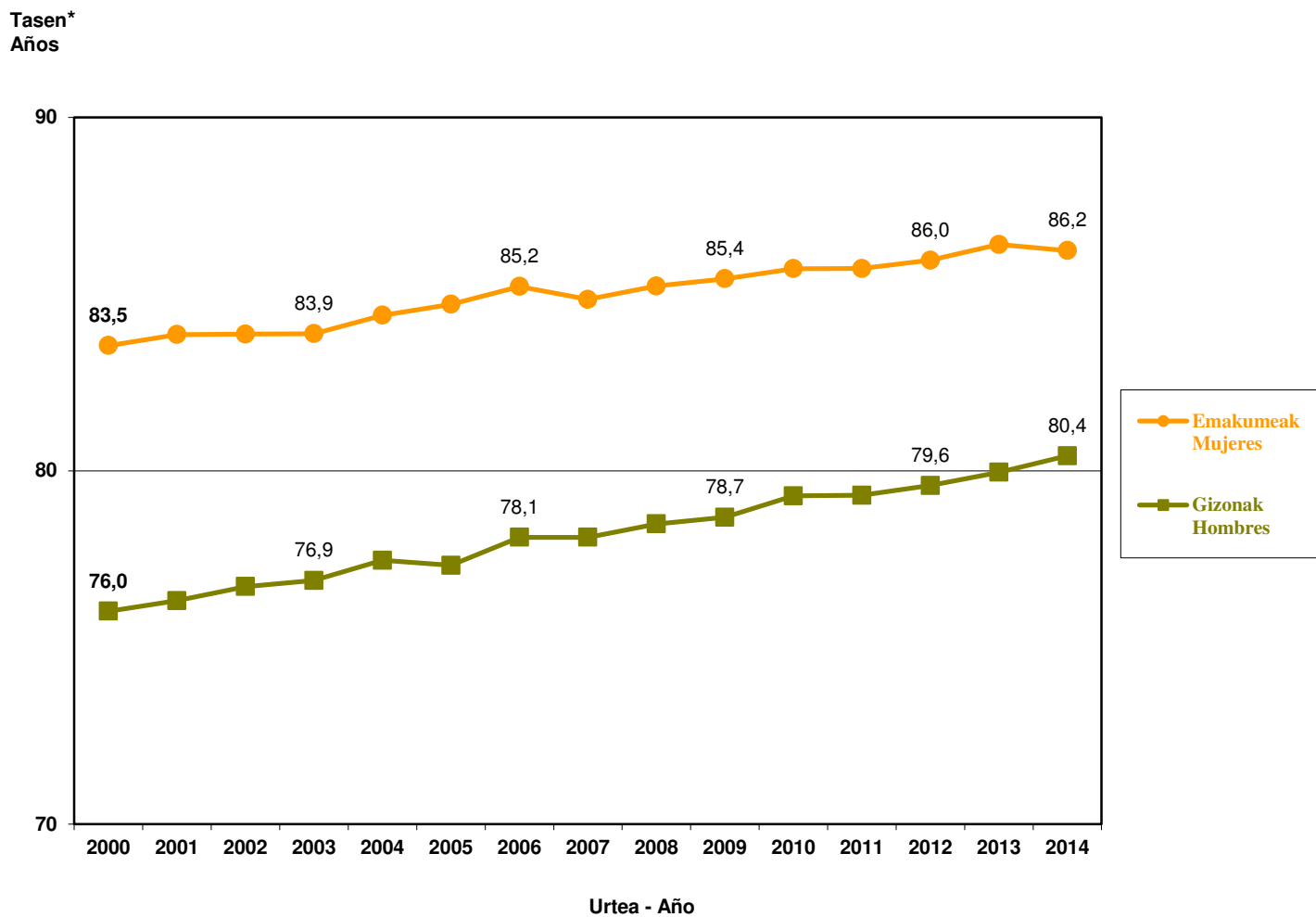

Iturria: Hilkortasunaren Erregistroa. Plangintza, Antolamendu eta Ebaluazio Sanitarioko Zuzendaritza. Osasun Saila
Fuente: Registro de Mortalidad. Dirección de Planificación, Ordenación y Evaluación Sanitaria. Departamento de Salud

1. taula. Heriotza-kopurua eta heriotza-tasa, lurralde historikoaren eta sexuaren arabera. EAE 2014

Tabla 1. Número de defunciones y tasas de mortalidad por territorio histórico y sexo. CAE 2014

	Emakumeak Mujeres				Gizonak Hombres				Bi sexuak Ambos sexos			
	Kop. Nº	TG TB	TE76	TE13	Kop. Nº	TG TB	TE76	TE13	Kop. Nº	TG TB	TE76	TE13
Araba/ Álava	1.213	727,9	284,2	557,6	1.264	764,5	485,9	920,5	2.477	746,1	376,5	715,3
Bizkaia	5.567	924,4	324,5	634,2	5.588	992,5	584,1	1.117,4	11.155	957,3	436,4	829,0
Gipuzkoa	3.200	874,1	313,7	611,9	3.325	944,9	572,5	1.106,5	6.525	908,8	427,1	810,6
EAE CAPV	9.980	879,3	315,2	616,1	10.177	942,1	565,4	1.083,7	20.157	909,9	424,6	806,7

TG: 100.000 biztanleko heriotza-tasa gordina / TB: Tasa bruta por 100.000

TE76: 100.000 biztanleko heriotza-tasa; adinaren arabera, 1976ko Europako biztanleria estandarri egokituta / Tasa ajustada por edad a la población europea estándar de 1976 por 100.000

TE13: 100.000 biztanleko heriotza-tasa; adinaren arabera, 2013ko Europako biztanleria estandarri egokituta / Tasa ajustada por edad a la población europea estándar de 2013 por 100.000

Iturria: Hilketaren Erregistroa. Plangintza, Antolamendu eta Ebaluazio Sanitarioko Zuzendaritza. Osasun Saila

Fuente: Registro de Mortalidad. Dirección de Planificación, Ordenación y Evaluación Sanitaria. Departamento de Salud

2. taula. Heriotza-kopurua eta heriotza-tasa, kausa-multzoaren eta sexuaren arabera. EAE 2014

Tabla 2. Número de defunciones y tasas de mortalidad por grupos de causas y sexo. CAE 2014

Kausa-multzoak Grupos de causas	Emakumeak Mujeres				Gizonak Hombres				Bi sexuak Ambos sexos			
	Kop. Nº	TG TB	TE76	TE13	Kop. Nº	TG TB	TE76	TE13	Kop. Nº	TG TB	TE76	TE13
I Gaix. infekzioso eta parasitarioak Enf. Infecciosas y parasit.	175	15,4	5,8	10,8	146	13,5	8,4	15,4	321	14,5	7,0	12,6
II Tumoreak Tumores	2.506	220,8	112,4	178,1	3.854	356,8	229,7	391,7	6.360	287,1	163,1	265,4
III Odoleko gaix. eta immunitate- arazoak Enf. sangre y trast. inmunidad	38	3,4	1,2	2,5	36	3,3	1,8	4,0	74	3,3	1,4	3,0
IV Gaix. Endokrinoak Enf. endocrinas	353	31,1	9,8	20,8	235	21,8	12,9	25,2	588	26,5	11,3	23,1
V Asaldu mentalak Trastornos mentales	802	70,7	17,9	44,0	390	36,1	18,0	45,7	1.192	53,8	18,3	45,5
VI Nerbio-sistemako gaix. Enf. sistema nervioso	783	69,0	22,1	46,6	508	47,0	26,3	52,5	1.291	58,3	24,2	49,9
VII Begiko gaix. Enf. del ojo	0	0,0	0,0	0,0	0	0,0	0,0	0,0	0	0,0	0,0	0,0
VIII Belarriko gaix. Enf. del oído	0	0,0	0,0	0,0	0	0,0	0,0	0,0	0	0,0	0,0	0,0
IX Zirkulazio-aparatuko gaix. Enf. sistema circulatorio	2.868	252,7	74,6	167,2	2.520	233,3	132,7	274,2	5.388	243,2	100,6	211,8
X Arnas aparatuko gaix. Enf. sistema respiratorio	851	75,0	22,3	49,4	1.017	94,1	50,2	115,8	1.868	84,3	33,1	72,9
XI Digestio-aparatuko gaix. Enf. sistema digestivo	490	43,2	14,7	29,6	458	42,4	25,8	48,5	948	42,8	19,8	37,7
XII Larruazaleko eta larruazalpeko ehuneko gaix. Enf. piel y tej.subcutáneo	34	3,0	0,8	1,9	24	2,2	1,1	2,5	58	2,6	0,9	2,1
XIII Sist. osteomuskularreko eta ehun konektiboko gaix. Enf. sist. osteomuscular y tej. conj.	144	12,7	3,9	8,5	68	6,3	3,4	8,2	212	9,6	3,7	8,3
XIV Ap. genitourinarioko gaix. Enf. sist. genitourinario	251	22,1	6,4	14,7	237	21,9	11,5	27,0	488	22,0	8,3	18,9
XV Haurdunaldiko/erditzezko arazoak Complicac.embarazo,parto	0	0,0	0,0	0,0	0	0,0	0,0	0,0	0	0,0	0,0	0,0
XVI Gaixotasun perinatalak Afecciones perinatales	7	0,6	1,0	0,7	10	0,9	1,5	0,9	17	0,8	1,3	0,8
XVII Sortzetiko malformazioak Malformaciones congénitas	25	2,2	2,4	2,1	25	2,3	2,4	2,3	50	2,3	2,4	2,2
XVIII Gaizki definitutako kausak Causas mal definidas	382	33,7	8,8	21,5	209	19,4	10,5	27,3	591	26,7	9,7	23,7
XIX Kanpo-faktoreak Causas externas	271	23,9	11,2	18,0	440	40,7	29,2	42,5	711	32,1	19,7	28,8

TG: 100.000 biztanleko heriotza-tasa gordina./ TB: Tasa bruta por 100.000

TE76: 100.000 biztanleko heriotza-tasa; adinaren arabera, 1976ko Europako biztanleria estandarri egokituta / Tasa ajustada por edad a la población europea estándar de 1976 por 100.000

TE13: 100.000 biztanleko heriotza-tasa; adinaren arabera, 2013ko Europako biztanleria estandarri egokituta / Tasa ajustada por edad a la población europea estándar de 2013 por 100.000

Iturria: Hilortasunaren Erregistroa. Plangintza, Antolamendu eta Ebaluazio Sanitarioko Zuzendaritza. Osasun Saila

Fuente: Registro de Mortalidad. Dirección de Planificación, Ordenación y Evaluación Sanitaria. Departamento de Salud

3.A taula. Heriotza-kopurua eta heriotza-tasa, kausa-multzoaren eta lurralde historikoaren arabera. Emakumeak, EAE, 2014

Tabla 3.A. Número de defunciones y tasas de mortalidad por grupos de causas y territorio histórico. Mujeres, CAE 2014

Kausa multzoak Grupos de causas	Álava-Araba				Bizkaia				Gipuzkoa			
	Kop. Nº	TG TB	TE76	TE13	Kop. Nº	TG TB	TE76	TE13	Kop. Nº	TG TB	TE76	TE13
I <i>Gaix. infekzioso eta parasitarioak</i> Enf. Infecciosas y parasit.	23	13,8	6,6	10,8	101	16,8	6,1	11,4	51	13,9	5,1	9,9
II <i>Tumoreak</i> <i>Tumores</i>	305	183,0	95,6	157,6	1.412	234,5	116,4	184,8	789	215,5	113,7	176,7
III <i>Odoleko gaix. eta immunitate-arazoak</i> Enf. sangre y trast. inmunidad	2	1,2	0,3	0,8	21	3,5	1,3	2,5	15	4,1	1,5	3,2
IV <i>Gaix. Endokrinoak</i> Enf. endocrinas	38	22,8	7,8	17,8	213	35,4	11,2	23,1	102	27,9	8,4	18,5
V <i>Asaldu mentalak</i> Trastornos mentales	105	63,0	16,9	41,6	435	72,2	17,8	44,0	262	71,6	18,5	45,0
VI <i>Nerbio-sistemako gaix.</i> Enf. sistema nervioso	119	71,4	27,2	54,4	389	64,6	19,9	42,3	275	75,1	23,8	50,7
VII <i>Begiko gaix.</i> Enf. del ojo	0	0,0	0,0	0,0	0	0,0	0,0	0,0	0	0,0	0,0	0,0
VIII <i>Belarriko gaix.</i> Enf. del oído	0	0,0	0,0	0,0	0	0,0	0,0	0,0	0	0,0	0,0	0,0
IX <i>Zirkulazio-aparatuko gaix.</i> Enf. sistema circulatorio	318	190,8	64,6	140,7	1.716	285,0	82,2	184,9	834	227,8	65,7	148,7
X <i>Arnas aparatuko gaix.</i> Enf. sistema respiratorio	104	62,4	20,5	44,3	421	69,9	20,1	45,5	326	89,1	26,5	57,9
XI <i>Digestio-aparatuko gaix.</i> Enf. sistema digestivo	73	43,8	14,7	33,4	288	47,8	16,4	32,1	129	35,2	11,9	24,0
XII <i>Larruazaleko eta larruazalpeko ehuneko gaix.</i> Enf. piel y tej.subcutáneo	4	2,4	0,6	1,5	17	2,8	0,9	1,7	13	3,6	0,9	2,2
XIII <i>Sist. osteomuskularreko eta ehun konektiboko gaix.</i> Enf. sist. osteomuscular y tej. conj.	17	10,2	3,1	7,1	70	11,6	3,5	7,5	57	15,6	5,0	10,7
XIV <i>Ap. genitourinarioko gaix.</i> Enf. sist. genitourinario	27	16,2	6,2	12,3	164	27,2	7,5	17,7	60	16,4	4,6	10,5
XV <i>Haurdunaldiko/erditzeko arazoak</i> Complicac.embarazo,parto	0	0,0	0,0	0,0	0	0,0	0,0	0,0	0	0,0	0,0	0,0
XVI <i>Gaixotasun perinatalak</i> Afecciones perinatales	1	0,6	0,9	0,5	3	0,5	0,9	0,6	3	0,8	1,4	0,8
XVII <i>Sortzetiko malformazioak</i> Malformaciones congénitas	1	0,6	0,5	0,5	17	2,8	2,9	2,8	7	1,9	2,4	1,8
XVIII <i>Gaizki definitutako kausak</i> Causas mal definidas	36	21,6	7,4	15,1	168	27,9	7,0	17,5	178	48,6	12,4	30,9
XIX <i>Kanpo-faktoreak</i> Causas externas	40	24,0	11,3	19,1	132	21,9	10,6	16,1	99	27,0	12,1	20,5

TG: 100.000 biztanleko heriotza-tasa gordina / TB: Tasa bruta por 100.000

TE76: 100.000 biztanleko heriotza-tasa; adinaren arabera, 1976ko Europako biztanleria estandarri egokituta /Tasa ajustada por edad a la población europea estándar de 1976 por 100.000

TE13: 100.000 biztanleko heriotza-tasa; adinaren arabera, 2013ko Europako biztanleria estandarri egokituta / Tasa ajustada por edad a la población europea estándar de 2013 por 100.000

Iturria: Hilkortasunaren Erregistroa. Plangintza, Antolamendu eta Ebaluazio Sanitarioko Zuzendaritza. Osasun Saila

Fuente: Registro de Mortalidad. Dirección de Planificación, Ordenación y Evaluación Sanitaria. Departamento de Salud

3.B taula. Heriotza-kopurua eta heriotza-tasa, kausa-multzoaren eta lurralde historikoaren arabera. Gizonak, EAE, 2014

Tabla 3.B. Número de defunciones y tasas de mortalidad por grupos de causas y territorio histórico. Hombres, CAE 2014

Kausa multzoak Grupos de causas	Álava-Araba				Bizkaia				Gipuzkoa			
	Kop. Nº	TG TB	TE76	TE13	Kop. Nº	TG TB	TE76	TE13	Kop. Nº	TG TB	TE76	TE13
I <i>Gaix. infekzioso eta parasitarioak</i> Enf. Infecciosas y parasit.	14	8,5	6,2	9,5	85	15,1	9,2	16,2	47	13,4	8,1	16,8
II <i>Tumoreak</i> Tumores	478	289,1	195,9	332,0	2.152	382,2	244,3	414,3	1.224	347,8	222,7	384,5
III <i>Odoleko gaix. eta immunitate-arazoak</i> Enf. sangre y trast. inmunidad	2	1,2	0,7	1,4	16	2,8	1,7	2,8	18	5,1	2,7	7,3
IV <i>Gaix. Endokrinoak</i> Enf. endocrinas	18	10,9	6,4	11,8	128	22,7	12,9	26,4	89	25,3	15,8	29,4
V <i>Asaldu mentalak</i> Trastornos mentales	67	40,5	21,6	52,3	204	36,2	17,0	44,6	119	33,8	17,9	44,6
VI <i>Nerbio-sistemako gaix.</i> Enf. sistema nervioso	68	41,1	24,6	46,9	274	48,7	26,2	53,4	166	47,2	27,1	53,9
VII <i>Begiko gaix.</i> Enf. del ojo	0	0,0	0,0	0,0	0	0,0	0,0	0,0	0	0,0	0,0	0,0
VIII <i>Belarriko gaix.</i> Enf. del oído	0	0,0	0,0	0,0	0	0,0	0,0	0,0	0	0,0	0,0	0,0
IX <i>Zirkulazio-aparatuko gaix.</i> Enf. sistema circulatorio	296	179,0	109,4	223,8	1.420	252,2	139,2	288,9	804	228,5	132,5	273,2
X <i>Arnas aparatuko gaix.</i> Enf. sistema respiratorio	132	79,8	44,8	101,2	549	97,5	49,9	117,6	336	95,5	52,9	119,9
XI <i>Digestio-aparatuko gaix.</i> Enf. sistema digestivo	59	35,7	23,4	42,2	246	43,7	26,1	48,9	153	43,5	26,6	51,0
XII <i>Larruazaleko eta larruazalpeko ehuneko gaix.</i> Enf. piel y tej.subcutáneo	0	0,0	0,0	0,0	13	2,3	1,3	2,7	11	3,1	1,5	3,5
XIII <i>Sist. osteomuskularreko eta ehun konektiboko gaix.</i> Enf. sist. osteomuscular y tej. conj.	8	4,8	3,6	6,6	36	6,4	3,2	7,5	24	6,8	3,6	9,8
XIV <i>Ap. genitourinarioko gaix.</i> Enf. sist. genitourinario	29	17,5	8,9	22,9	129	22,9	12,2	28,0	79	22,5	11,7	27,4
XV <i>Haurdunaldiko/erditzeko arazoak</i> Complicac.embarazo,parto	0	0,0	0,0	0,0	0	0,0	0,0	0,0	0	0,0	0,0	0,0
XVI <i>Gaixotasun perinatalak</i> Afecciones perinatales	1	0,6	0,9	0,5	5	0,9	1,4	0,9	4	1,1	1,8	1,1
XVII <i>Sortzetiko malformazioak</i> Malformaciones congénitas	2	1,2	1,7	1,1	13	2,3	2,3	2,4	10	2,8	2,8	2,7
XVIII <i>Gaizki definitutako kausak</i> Causas mal definidas	21	12,7	7,7	20,1	85	15,1	7,9	21,7	103	29,3	16,2	39,9
XIX <i>Kanpo-faktoreak</i> Causas externas	69	41,7	30,3	48,4	233	41,4	29,3	41,2	138	39,2	28,8	41,6

TG: 100.000 biztanleko heriotza-tasa gordina / TB: Tasa bruta por 100.000

TE76: 100.000 biztanleko heriotza-tasa; adinaren arabera, 1976ko Europako biztanleria estandarri egokituta / Tasa ajustada por edad a la población europea estándar de 1976 por 100.000

TE13: 100.000 biztanleko heriotza-tasa; adinaren arabera, 2013ko Europako biztanleria estandarri egokituta / Tasa ajustada por edad a la población europea estándar de 2013 por 100.000

Iturria: Hilortasunaren Erregistroa. Plangintza, Antolamendu eta Ebaluazio Sanitarioko Zuzendaritza. Osasun Saila

Fuente: Registro de Mortalidad. Dirección de Planificación, Ordenación y Evaluación Sanitaria. Departamento de Salud

3.C taula. Heriotza-kopurua eta heriotza-tasa, kausa-multzoaren eta lurralde historikoaren arabera. Bi sexuak, EAE, 2014

Tabla 3.C. Número de defunciones y tasas de mortalidad por grupos de causas y territorio histórico. Ambos sexos, CAE 2014

Kausa multzoak Grupos de causas	Álava-Araba				Bizkaia				Gipuzkoa			
	Kop. Nº	TG TB	TE76	TE13	Kop. Nº	TG TB	TE76	TE13	Kop. Nº	TG TB	TE76	TE13
I Gaix. infekzioso eta parasitarioak Enf. Infecciosas y parasit.	37	11,1	6,4	10,3	186	16,0	7,5	13,5	98	13,7	6,3	12,2
II Tumoreak Tumores	783	235,9	140,7	232,4	3.564	305,9	171,1	278,1	2.013	280,4	160,4	259,8
III Odoleko gaix. eta immunitate-arazoak Enf. sangre y trast. inmunidad	4	1,2	0,5	1,1	37	3,2	1,5	2,8	33	4,6	1,8	4,2
IV Gaix. Endokrinoak Enf. endocrinas	56	16,9	7,5	16,1	341	29,3	12,0	24,7	191	26,6	11,9	23,7
V Asaldu mentalak Trastornos mentales	172	51,8	19,4	47,4	639	54,8	17,7	45,0	381	53,1	18,6	45,8
VI Nerbio-sistemako gaix. Enf.sistema nervioso	187	56,3	26,8	53,5	663	56,9	22,7	47,2	441	61,4	25,7	53,0
VII Begiko gaix. Enf. del ojo	0	0,0	0,0	0,0	0	0,0	0,0	0,0	0	0,0	0,0	0,0
VIII Belarriko gaix. Enf. del oído	0	0,0	0,0	0,0	0	0,0	0,0	0,0	0	0,0	0,0	0,0
IX Zirkulazio-aparatuko gaix. Enf. sistema circulatorio	614	184,9	85,3	176,6	3.136	269,1	107,4	228,1	1.638	228,1	95,7	199,9
X Arnas aparatuko gaix. Enf. sistema respiratorio	236	71,1	30,7	67,2	970	83,3	31,4	69,8	662	92,2	37,0	80,3
XI Digestio-aparatuko gaix. Enf. sistema digestivo	132	39,8	19,2	38,5	534	45,8	20,8	39,3	282	39,3	18,4	34,7
XII Larruazaleko eta larruazalpeko ehuneko gaix. Enf. piel y tej.subcutáneo	4	1,2	0,4	1,1	30	2,6	1,0	2,0	24	3,3	1,1	2,8
XIII Sist. osteomuskularreko eta ehun konektiboko gaix. Enf. sist. osteomuscular y tej. conj.	25	7,5	3,5	7,2	106	9,1	3,3	7,5	81	11,3	4,3	9,9
XIV Ap. genitourinarioko gaix. Enf. sist. genitourinario	56	16,9	6,8	15,3	293	25,2	9,3	21,5	139	19,4	7,2	16,3
XV Haurdunaldiko/erditzeko arazoak Complicac.embarazo,parto	0	0,0	0,0	0,0	0	0,0	0,0	0,0	0	0,0	0,0	0,0
XVI Gaixotasun perinatalak Afecciones perinatales	2	0,6	0,9	0,5	8	0,7	1,2	0,7	7	1,0	1,6	1,0
XVII Sortzetiko malformazioak Malformaciones congénitas	3	0,9	1,1	0,8	30	2,6	2,6	2,6	17	2,4	2,6	2,3
XVIII Gaizki definitutako kausak Causas mal definidas	57	17,2	7,4	16,1	253	21,7	7,6	19,2	281	39,1	14,3	34,6
XIX Kanpo-faktoreak Causas externas	109	32,8	20,0	31,3	365	31,3	19,3	27,1	237	33,0	20,2	30,4

TG: 100.000 biztanleko heriotza-tasa gordina / TB: Tasa bruta por 100.000

TE76: 100.000 biztanleko heriotza-tasa; adinaren arabera, 1976ko Europako biztanleria estandarri egokituta / Tasa ajustada por edad a la población europea estándar de 1976 por 100.000

TE13: 100.000 biztanleko heriotza-tasa; adinaren arabera, 2013ko Europako biztanleria estandarri egokituta / Tasa ajustada por edad a la población europea estándar de 2013 por 100.000

Iturria: Hilortasunaren Erregistroa. Plangintza, Antolamendu eta Ebaluazio Sanitarioko Zuzendaritza. Osasun Saila

Fuente: Registro de Mortalidad. Dirección de Planificación, Ordenación y Evaluación Sanitaria. Departamento de Salud

4. taula. Heriotza-kopuruak eta -tasak, hautatutako kausen eta sexuaren arabera. EAE 2014

Tabla 4. Número de defunciones y tasas por causas seleccionadas y sexo. CAE 2014

GNS-10 CIE-10	Kausak Causas	Emakumeak Mujeres			Gizonak Hombres			Bi sexuak Ambos sexos		
		KOP. Nº	TE76	TE13	KOP. Nº	TE76	TE13	KOP. Nº	TE76	TE13
A00-B99, R75	Gaix. infekzioso eta parasitarioak Enf. Infecciosas y parasitarias	175	5,8	10,8	146	8,4	15,4	321	7,0	12,6
A00-A09	Hesteetako gaix. Infekziosoak Enf.infecciosas intestinales	27	0,7	1,6	17	0,7	2,0	44	0,7	1,7
A15-A19, B90	Tuberkulosia eta horren ondorio berantiarrak Tuberculosis y efectos tardíos	9	0,3	0,6	8	0,4	0,8	17	0,4	0,6
A39	Infekz. Meningokokikoa Infecc. meningococica	0	0,0	0,0	0	0,0	0,0	0	0,0	0,0
A40-A41	Septizemia Septicemia	94	2,5	5,5	66	3,6	7,3	160	3,0	6,3
B15-B19	Hepatitis birikoa Hepatitis vírica	23	1,1	1,6	23	1,6	2,1	46	1,3	1,8
B20-B24	HIESA Sida	8	0,6	0,6	13	1,0	1,1	21	0,8	0,9
R75	GIB VIH	0	0,0	0,0	0	0,0	0,0	0	0,0	0,0
	Gainerako gaix. infekz. eta parasit. Resto de enf.infecc. y parasit.	14	0,7	1,0	19	1,0	2,1	33	0,8	1,3
C00-D48	Tumoreak Tumores	2.506	112,4	178,1	3.854	229,7	391,7	6.360	163,1	265,4
C00-C14	Ezpain, aho-barrunbe eta faringeko tum. gaiz. T.M.labio cav. bucal y faringe	40	2,1	3,1	110	7,1	10,7	150	4,4	6,4
C15	Esofagoko tum. gaiz. T.M. esófago	22	1,0	1,6	105	6,6	10,3	127	3,5	5,3
C16	Urdaileko tum. gaiz. T.M. estómago	132	5,3	8,9	239	14,5	24,2	371	9,4	15,5
C18	Koloneko tum. gaiz. T.M. colon	277	11,2	18,7	393	22,8	41,2	670	16,2	27,8
C19-C21	Ondeste, sigmoide eta uzkioko tum. gaiz. T.M. recto, rectosigmoide y ano	72	2,9	5,1	115	6,3	11,1	187	4,4	7,6
C22	Gibealeko eta gibel-barneko behazun- bideetako tum. gaiz. T.M. hígado, vías biliares intrahep.	104	4,1	7,2	199	12,5	19,8	303	8,0	12,9
C25	Pankreako tum. gaiz. T.M. páncreas	187	8,2	13,5	186	11,4	18,6	373	9,7	15,8
	Digestio-aparatuko bestelako tum. gaiz. Otros T.M. digestivos	82	3,1	5,5	68	4,0	7,1	150	3,6	6,2
C32	Laringeko tum. gaiz. T.M. laringe	9	0,5	0,8	67	4,3	6,5	76	2,3	3,3
C33-C34	Trakea, bronkio eta biriketako tum. gaiz. T.M. traquea bronquios y pulmón	274	16,0	21,4	947	60,2	92,4	1.221	35,9	52,4
	Arnas aparatua eta torax-barneko organoetako bestelako tum. gaiz. Otros T.M. respirat. e intratorácicos	8	0,4	0,6	26	1,6	2,7	34	1,0	1,5
C40-C41	Hezur eta giltzadura-kartilagoetako tum. gaiz. T.M. huesos y cartílagos artc.	9	0,4	0,6	14	1,2	1,3	23	0,8	1,0
C43	Azaleko melanoma gaiztoa Melanoma maligno piel	38	1,5	2,4	32	2,0	3,1	70	1,7	2,8
	Azaleko eta ehun bigunetako bestelako tum. gaiz. Otros T.M. de la piel y tej.bland.	28	1,0	1,9	51	2,9	5,4	79	1,8	3,3
C50	Bularreko tum. gaiz. T.M. mama	349	17,0	25,0	2	0,1	0,2	351	9,3	14,2

GNS-10 CIE-10	Kausak Causas	Emakumeak Mujeres			Gizonak Hombres			Bi sexuak Ambos sexos		
		KOP. Nº	TE76	TE13	KOP. Nº	TE76	TE13	KOP. Nº	TE76	TE13
C53	<i>Umetoki-lepoko tum. gaiz.</i> T.M. cuello útero	19	1,1	1,5	0	0,0	0,0	19	0,6	0,8
C54-C55	<i>Umetokiaren beste zati batzuetako tum. gaiz.</i> T.M.de otras partes del útero	79	3,4	5,5	0	0,0	0,0	79	1,9	3,2
C56	<i>Obulutegiko tum. gaiz.</i> T.M. ovario	125	6,7	9,8	0	0,0	0,0	125	3,6	5,4
	<i>Emakumeen genitaleko bestelako tum. gaiz.</i> Otros T.M. genitales femeninos	44	1,4	2,8	0	0,0	0,0	44	0,8	1,8
C61	<i>Prostatato tum. gaiz.</i> T.M. próstata	0	0,0	0,0	347	17,4	38,6	347	6,8	13,9
	<i>Gizonen genitaleko bestelako tum. gaiz.</i> Otros T.M.genitales masculinos	0	0,0	0,0	7	0,5	0,7	7	0,2	0,3
C64	<i>Giltzurruneko tum. gaiz.</i> T.M. Riñón	59	2,7	4,4	87	5,0	9,1	146	3,6	6,0
C67	<i>Maskuriko tum. gaiz.</i> T.M. vejiga	48	1,9	3,4	206	11,4	22,1	254	5,9	10,6
	<i>Uretrako eta gernubideetako bestelako tum. gaiz.</i> Otros T.M. vías urinarias	8	0,4	0,6	37	2,1	3,7	45	1,1	1,8
C71	<i>Entzefaloko tum. gaiz.</i> T.M. encéfalo	74	3,8	5,7	74	5,2	7,5	148	4,5	6,5
	<i>Bestelako tum. gaiz. neurologiko eta endokrinoak</i> Otros T.M.neurológicos y endoc.	25	1,2	1,9	14	0,9	1,4	39	1,1	1,6
C76-C80, C97	<i>Gaizki def. eta bigarren mailako lekuetako tum. gaiz.</i> T.M.sitios mal defin, secundarios.	100	3,9	6,6	145	8,5	14,1	245	5,9	9,9
C81-C90, C96	<i>Ehun linfatikoko eta org. hematop. tum. gaiz.</i> T.M. tejido linfático y org. hematop.	132	4,8	8,9	161	9,2	16,0	293	6,7	11,8
C91-C95	<i>Leuzemiak</i> Leucemias	73	3,4	5,3	120	6,9	12,4	193	4,8	8,0
D00-D09	<i>In situ tumoreak</i> Tumores in situ	0	0,0	0,0	0	0,0	0,0	0	0,0	0,0
D10-D36	<i>Tum. Onberak</i> T.Benignos	13	0,5	0,9	24	1,3	3,2	37	0,8	1,5
D46	<i>Sindrome mielodisplasikoa</i> Síndrome Mielodisplásico	19	0,4	1,0	21	1,1	2,2	40	0,7	1,5
	<i>Zalantzazko portaerako bestelako tum.</i> Otros T.de comportamiento incierto	57	2,0	3,7	57	2,8	6,4	114	2,3	4,5
D50-D89	<i>Odoleko eta org. hematop. gaix.</i> Enf. de la sangre y org.hematopoy.	38	1,2	2,5	36	1,8	4,0	74	1,4	3,0
D50-D77	<i>Odoleko eta org. hematop. gaix.</i> Enf. de la sangre y org.hematopoy.	32	0,9	2,1	34	1,7	3,8	66	1,2	2,7
D80-D89	<i>Immunitatearen asald.</i> Trast.de la inmunidad	6	0,3	0,4	2	0,1	0,2	8	0,2	0,3
E00-E90	<i>Gaix. endokrino eta nutrizionalak</i> Enf. endocrinas nutricionales	353	9,8	20,8	235	12,9	25,2	588	11,3	23,1
E10-E14	<i>Diabetes mellitusa</i> Diabetes Mellitus	250	6,3	14,3	186	9,9	20,0	436	8,0	17,0
	<i>Gland. endokr. gainerako gaix.</i> Resto de enf. de las gland.endocri.	103	3,5	6,5	49	3,0	5,2	152	3,4	6,1
F00-F99	<i>Asald. mentalk</i> Trastornos Mentales	802	17,9	44,0	390	18,0	45,7	1192	18,3	45,5
F00-F09	<i>Zahartzaro eta zahartzaro aurreko buruko asald.</i> Trast. orgánicos senil y presenil	779	16,9	42,4	375	17,0	44,2	1.154	17,3	44,0
F10	<i>Alkoholaren gehiegizko konts. asald.</i> Trast. por abuso de alcohol	3	0,2	0,3	8	0,5	0,7	11	0,4	0,5

GNS-10 CIE-10	Kausak Causas	Emakumeak Mujeres			Gizonak Hombres			Bi sexuak Ambos sexos		
		KOP. Nº	TE76	TE13	KOP. Nº	TE76	TE13	KOP. Nº	TE76	TE13
F11-F16, F18,F19	<i>Drogen gehiegizko konts. asald.</i> Trast. por abuso de drogas	0	0,0	0,0	0	0,0	0,0	0	0,0	0,0
	<i>Bestelako buru-asaldurak</i> Otros trast.mentales	20	0,7	1,3	7	0,4	0,8	27	0,6	1,0
G00-H95	<i>Nerbio-sistemako eta sent. org. gaix.</i> Enf.del Sist.Nervioso y órg.senti.	783	22,1	46,6	508	26,3	52,5	1291	24,2	49,9
G00-G03	<i>Meningitisa</i> Meningitis	4	0,4	0,4	3	0,3	0,3	7	0,3	0,4
G30	<i>Alzheimerra</i> Enf. de Alzheimer	486	11,4	27,4	210	9,7	22,9	696	10,9	26,3
	<i>Nerbio-sist. eta organoetako bestelako gaixotasunak</i> Otras enf. sist. nervioso y órganos	293	10,4	18,8	295	16,3	29,3	588	13,0	23,2
I00-I99	<i>Zirkulazio-aparatuko gaix.</i> Enf. Sistema Circulatorio	2.868	74,6	167,2	2.520	132,7	274,2	5.388	100,6	211,8
I05-I09	<i>Bihotzeko gaix. erreumatiko kronikoak</i> Enf. reumáticas crónicas corazón	75	2,1	4,7	22	1,0	2,2	97	1,7	3,8
I10-I15	<i>Gaix. Hipertentsiboak</i> Enf. hipertensivas	380	9,0	21,2	166	8,3	18,6	546	9,0	21,1
I21	<i>MIA</i> IAM	226	6,8	14,1	305	17,5	31,0	531	11,7	21,5
I20, I22-I25	<i>Bihotzeko bestelako gaix. Iskemikoak</i> Otras enf.isquémicas del corazón	261	6,9	15,2	499	27,8	53,0	760	16,0	30,1
I50	<i>Bihotz-gutxiegitasuna</i> Insuficiencia cardíaca	405	9,1	22,6	237	11,3	29,0	642	10,1	25,0
	<i>Bihotzeko bestelako gaix.</i> Otras enf.del corazón	651	17,2	38,1	558	29,1	62,6	1.209	22,5	47,7
I60-I69	<i>Garuneko hodieta gaix.</i> Enf. cerebro-vascular	726	19,5	42,7	582	29,7	62,0	1.308	24,0	51,0
I70	<i>Aterosklerosia</i> Ateroescclerosis	55	1,2	3,1	35	1,5	3,7	90	1,4	3,5
	<i>Odol-hodieta gaix.</i> Otras enf.de los vasos sanguíneos	89	2,8	5,6	116	6,3	12,1	205	4,3	8,2
J00-J99	<i>Arnas aparatuko gaix.</i> Enf. Sistema Respiratorio	851	22,3	49,4	1017	50,2	115,8	1.868	33,1	72,9
J09-J11	<i>Influenza</i> Influenza	13	0,6	0,9	17	1,0	1,8	30	0,7	1,2
J12-J18	<i>Pneumonia</i> Neumonías	155	3,8	8,5	169	8,5	20,2	324	5,7	12,4
J40-J44, J47	<i>BGBK eta antzeko gaixotasunak</i> EPOC y enf. afines	187	5,1	11,1	477	23,4	53,0	664	12,2	26,0
J45-J46	<i>Asma</i> Asma	55	1,4	3,3	13	0,8	1,6	68	1,2	2,8
J96	<i>Arnas gutxiegitasuna</i> Insuficiencia respiratoria	84	2,0	4,7	41	2,0	4,9	125	2,1	4,9
	<i>Arnas aparatuko beste gaixotasun batzuk</i> Otras enf.sistema respiratorio	357	9,4	21,0	300	14,5	34,4	657	11,3	25,7
K00-K93	<i>Digestio-aparatuko gaix.</i> Enf. Sistema Digestivo	490	14,7	29,6	458	25,8	48,5	948	19,8	37,7
K25-K28	<i>Urdaileko, duodenoko, jejunoko ultzera</i> Úlcera estómago, duodeno, yeyuno	16	0,7	1,0	7	0,3	0,7	23	0,5	0,9
K50-K52	<i>Enteritis eta kolitis ez infekziosoak</i> Enteritis y colitis no infecc.	8	0,3	0,6	5	0,2	0,6	13	0,3	0,5
K55	<i>Hesteetako gutxiegitasun baskularra</i> Insuf. vascular intestinal	87	2,1	4,8	53	2,7	5,9	140	2,4	5,3
K70, K73-K74,K76.9	<i>Zirrosia eta gibelako gaix. Kronikoak</i> Cirrosis y enf. crónicas hígado	63	3,1	4,7	163	10,8	15,5	226	6,7	9,6

GNS-10 CIE-10	Kausak Causas	Emakumeak Mujeres			Gizonak Hombres			Bi sexuak Ambos sexos		
		KOP. Nº	TE76	TE13	KOP. Nº	TE76	TE13	KOP. Nº	TE76	TE13
	<i>Digestio-aparatuko bestelako gaix.</i> Otras enf.sistema digestivo	316	8,5	18,5	230	11,8	25,8	546	9,9	21,4
L00-L99	Azaleko eta larruzalpeko ehun zelularreko gaix. Enf. de la piel y tej.celular subcut.	34	0,8	1,9	24	1,1	2,5	58	0,9	2,1
M00-M99	Sist. osteomuskularreko eta ehun konektiboko gaix. Enf. Sist. Osteomuscular y tej conj.	144	3,9	8,5	68	3,4	8,2	212	3,7	8,3
M05-M06,M15-M19	<i>Artritis erreumatoidea eta osteoartritis</i> Artritis reumatoide y osteartrosis	17	0,6	1,2	6	0,3	0,8	23	0,5	0,9
M80-M82,M84,2	<i>Osteoporosia eta haustura patologikoak</i> Osteoporosis y fracturas patológ.	91	1,9	5,0	38	1,7	4,9	129	1,9	5,0
	<i>Sistema osteomuskularreko bestelako gaix.</i> Otras enf.sistema osteomuscular	36	1,3	2,3	24	1,3	2,5	60	1,3	2,4
N00-N99	Ap. genitourinarioko gaix. Enf. Sistema Genitourinario	251	6,4	14,7	237	11,5	27,0	488	8,3	18,9
N00-N29	<i>Giltzurruneko eta ureterreko gaix.</i> Enf.riñón y uréter	160	4,4	9,7	182	8,9	20,1	342	6,1	13,4
N40-N51	<i>Gizonen genitaleko gaix.</i> Enf.genitales masculino	0	0,0	0,0	12	0,6	1,6	12	0,2	0,5
N60-N64,N70-N98	<i>Emakumeen genitaleko gaix. eta bularreko arazoak</i> Enf.genital femenino y tast.mama	4	0,1	0,2	0	0,0	0,0	4	0,1	0,1
	<i>Ap. genitourinarioko beste gaixotasun batzuk</i> Otras enf.sistema genitourinario	87	1,9	4,7	43	1,9	5,3	130	1,9	4,9
O00-O99	Haurdunaldia, erditzea eta erdiberriaroa Embarazo, parto y puerperio	0	0,0	0,0	0	0,0	0,0	0	0,0	0,0
P00-P96	Garai perinatalean sortutako gaix. Afec. originad.en periodo perinatal	7	1,0	0,7	10	1,5	0,9	17	1,3	0,8
Q00-Q99	Sortzetiko malformazioak Malformaciones congénitas	25	2,4	2,1	25	2,4	2,3	50	2,4	2,2
Q00-Q07	<i>Nerbio-sistemako sortzetiko malf.</i> Malf.congénitas sist.nervioso	1	0,2	0,1	2	0,2	0,2	3	0,2	0,2
Q20-Q28	<i>Zirkulazio-aparatuko sortzetiko malf.</i> Malf.congénitas sist.circulatorio	10	1,1	0,9	10	1,2	0,9	20	1,2	0,9
	<i>Sortzetiko bestelako malformazioak</i> Otras malf. congénitas	14	1,1	1,2	13	1,0	1,2	27	1,0	1,2
R00-R74, R76-R99	Gaizki definitutako kausak Causas mal definidas	382	8,8	21,5	209	10,5	27,3	591	9,7	23,7
R98-R99	<i>Arnasa eta bihotza geratzea, kausa ezezaguna</i> PCR, causa desconocida	83	2,1	4,9	59	3,2	6,8	142	2,6	5,7
R54	<i>Zahardadeko ajeak</i> Senilidad	202	4,2	11,0	81	3,6	12,0	283	4,0	11,3
R95	<i>Bularreko haurraren bat-bateko heriotza</i> Muerte súbita infantil	1	0,2	0,1	0	0,0	0,0	1	0,1	0,1
	<i>Gaizki definitutako gainerako kausak</i> Resto de causas mal definidas	96	2,4	5,5	69	3,7	8,6	165	3,0	6,6
V01-Y98	Kanpo-faktoreak Causas Externas	271	11,2	18,2	440	29,2	42,5	711	19,7	28,8
V02-V89	<i>Motordun ibilgailuen zirkulazio-istripuak</i> Accidentes tráfico vehic.motor	13	0,6	1,0	37	3,2	3,4	50	1,9	2,2
	<i>Bestelako garraio-istripuak</i> Otros accidentes transporte	0	0,0	0,0	10	0,5	0,9	10	0,2	0,4
W00-W19	<i>Ustekabeko erorikoak</i> Caídas accidentales	47	1,5	3,1	87	4,9	8,8	134	3,0	5,3

GNS-10 CIE-10	Kausak Causas	Emakumeak Mujeres			Gizonak Hombres			Bi sexuak Ambos sexos		
		KOP. Nº	TE76	TE13	KOP. Nº	TE76	TE13	KOP. Nº	TE76	TE13
W65-W84	<i>Itotzea, murgiltzea, itolarria</i> Ahogamiento, sumersión, sofoca.	57	1,8	3,5	60	3,4	6,4	117	2,5	4,7
X00-X19	<i>Suak/keak eragindako istripuak</i> Accidentes por fuego, humo	2	0,0	0,1	5	0,3	0,5	7	0,1	0,3
X41-X42, X44-X45	<i>Drogen bidezko ustekabeko pozoidura</i> Envene. accidental por drogas	20	0,9	1,3	43	3,1	3,8	63	2,0	2,4
	<i>Ustekabeko beste pozoidura batzuk</i> Otros envenenamientos accident.	0	0,0	0,0	2	0,1	0,2	2	0,1	0,1
	<i>Beste istripu batzuk</i> Otros accidentes	43	1,0	2,4	56	3,3	5,7	99	2,1	3,9
X60-X84	<i>Suizidioa eta nork bere buruari eragindako lesioak</i> Suicidio y autolesiones	63	4,3	5,0	123	9,5	11,2	186	6,8	7,9
X85-Y09	<i>Homizidioa</i> Homicidios	7	0,4	0,5	4	0,3	0,4	11	0,3	0,4
Y10-Y34	<i>Intentzio zehaztugabeko gertaerak</i> Eventos de intención no determid.	0	0,0	0,0	1	0,1	0,1	1	0,0	0,0
Y40-Y84	<i>Arreta medikoaren edo kirurgikoaren arazoak</i> Complic. atención médica o quirurg.	17	0,6	1,1	8	0,5	0,7	25	0,5	1,0
	<i>Bestelako kanpo-kausak</i> Otras causas externas	2	0,1	0,1	4	0,2	0,4	6	0,1	0,2

TE76: 100.000 biztanleko heriotza-tasa; adinaren arabera, 1976ko Europako biztanleria estandarrari egokituta / Tasa ajustada por edad a la población europea estándar de 1976 por 100.000

TE13: 100.000 biztanleko heriotza-tasa; adinaren arabera, 2013ko Europako biztanleria estandarrari egokituta / Tasa ajustada por edad a la población europea estándar de 2013 por 100.000

Iturria: Hilkortasunaren Erregistroa. Plangintza, Antolamendu eta Ebaluazio Sanitarioko Zuzendaritza. Osasun Saila

Fuente: Registro de Mortalidad. Dirección de Planificación, Ordenación y Evaluación Sanitaria. Departamento de Salud

5.A taula. Hautatutako kausengatiko heriotza-kopurua eta tasak, lurralde historikoaren arabera. Emakumeak, EAE 2014

Tabla 5.A. Número de defunciones y tasas de mortalidad por grupos de causas y territorio histórico. Mujeres, CAE 2014

GNS-10 CIE-10	Kausak Causas	Álava-Araba			Bizkaia			Gipuzkoa		
		KOP. Nº	TE76	TE13	KOP. Nº	TE76	TE13	KOP. Nº	TE76	TE13
A00-B99, R75	Gaix. infekzioso eta parasitarioak Enf. Infecciosas y parasitarias	23	6,6	10,8	101	6,1	11,4	51	5,1	9,9
A00-A09	Hesteetako gaix. Infekziosoak Enf.infecciosas intestinales	4	0,7	1,5	16	0,7	1,7	7	0,7	1,5
A15-A19, B90	Tuberkulosia eta horren ondorio berantiarak Tuberculosis y efectos tardíos	1	0,2	0,3	6	0,4	0,8	2	0,1	0,3
A39	Infekz. Meningokokikoa Infecc. meningococica	0	0,0	0,0	0	0,0	0,0	0	0,0	0,0
A40-A41	Septizemia Septicemia	12	2,7	5,5	49	2,3	5,1	33	3,0	6,1
B15-B19	Hepatitis birikoa Hepatitis virica	3	1,5	1,8	15	1,3	1,9	5	0,4	0,9
B20-B24	HIESa Sida	2	1,1	1,1	4	0,6	0,6	2	0,4	0,5
R75	GIB VIH	0	0,0	0,0	0	0,0	0,0	0	0,0	0,0
	Gainerako gaix. infekz. eta parasit. Resto de enf.infecc. y parasit.	1	0,6	0,6	11	0,8	1,4	2	0,4	0,5
C00-D48	Tumoreak Tumores	305	95,6	157,6	1412	116,4	184,8	789	113,7	176,7
C00-C14	Ezpain, aho-barrunbe eta faringeko tum. gaiz. T.M.labio cav. bucal y faringe	5	2,3	3,5	27	2,6	3,8	8	1,2	1,8
C15	Esofagoko tum. gaiz. T.M. esófago	2	0,4	0,9	10	0,7	1,2	10	1,9	2,7
C16	Urdaileko tum. gaiz. T.M. estómago	25	6,2	11,8	74	5,5	9,1	33	4,6	7,6
C18	Koloneko tum. gaiz. T.M. colon	27	7,7	13,1	169	12,7	21,3	81	10,2	17,0
C19-C21	Ondeste, sigmoide eta uzkioko tum. gaiz. T.M. recto, rectosigmoide y ano	10	3,4	5,4	37	2,7	4,8	25	3,2	5,4
C22	Gibelesko eta gibel-barneko behazun- bideetako tum. gaiz. T.M. hígado, vías biliares intrahep.	10	3,1	5,7	63	4,4	7,8	31	4,0	6,8
C25	Pankreako tum. gaiz. T.M. páncreas	25	9,0	14,5	102	8,3	13,5	60	8,0	13,1
	Digestio-aparatuko bestelako tum. gaiz. Otros T.M. digestivos	14	4,3	6,9	43	2,6	5,3	25	3,5	5,4
C32	Laringeko tum. gaiz. T.M. laringe	1	0,6	0,6	3	0,2	0,4	5	1,1	1,4
C33-C34	Trakea, bronkio eta biriketako tum. gaiz. T.M. traquea bronquios y pulmón	25	10,7	14,4	155	16,1	22,0	94	18,4	23,6
	Arnas aparatua eta torax-barneko organoetako bestelako tum. gaiz. Otros T.M. respirat. e intratorácicos	1	0,6	0,6	5	0,5	0,6	2	0,4	0,4
C40-C41	Hezur eta giltzadura-kartilagoetako tum. gaiz. T.M. huesos y cartílagos artc.	1	0,2	0,4	4	0,4	0,6	4	0,7	0,9
C43	Azaleko melanoma gaiztoa Melanoma maligno piel	6	1,5	2,9	22	1,5	2,4	10	1,6	2,3
	Azaleko eta ehun bigunetako bestelako tum. gaiz. Otros T.M. de la piel y tej.bland.	3	0,5	1,2	14	1,1	1,8	11	1,3	2,4

GNS-10 CIE-10	Kausak Causas	Álava-Araba			Bizkaia			Gipuzkoa		
		KOP. Nº	TE76	TE13	KOP. Nº	TE76	TE13	KOP. Nº	TE76	TE13
C50	<i>Bularreko tum. gaiz.</i> T.M. mama	36	12,4	18,8	201	17,7	26,4	112	17,7	25,2
C53	<i>Umetoki-lepoko tum. gaiz.</i> T.M. cuello útero	2	1,0	1,1	12	1,3	1,7	5	0,8	1,2
C54-C55	<i>Umetokiaren beste zati batzuetako tum. gaiz.</i> T.M.de otras partes del útero	5	1,4	2,5	46	3,6	5,9	28	3,9	6,1
C56	<i>Obulutegiko tum. gaiz.</i> T.M. ovario	16	5,9	8,6	81	8,3	11,9	28	4,4	6,8
	<i>Emakumeen genitaleko bestelako tum. gaiz.</i> Otros T.M. genitales femeninos	6	1,0	2,6	31	2,0	3,9	7	0,5	1,2
C61	<i>Prostatako tum. gaiz.</i> T.M. próstata	0	0,0	0,0	0	0,0	0,0	0	0,0	0,0
	<i>Gizonen genitaleko bestelako tum. gaiz.</i> Otros T.M.genitales masculinos	0	0,0	0,0	0	0,0	0,0	0	0,0	0,0
C64	<i>Giltzurruneko tum. gaiz.</i> T.M. Riñón	4	0,9	1,9	27	2,2	3,5	28	4,1	6,7
C67	<i>Maskuriko tum. gaiz.</i> T.M. vejiga	6	1,3	2,8	25	2,0	3,5	17	2,0	3,7
	<i>Uretrako eta gernubideetako bestelako tum. gaiz.</i> Otros T.M. vías urinarias	2	1,0	1,1	4	0,3	0,5	2	0,3	0,4
C71	<i>Entzefaloko tum. gaiz.</i> T.M. encéfalo	11	3,0	5,6	34	3,5	5,0	29	4,8	7,1
	<i>Bestelako tum. gaiz. neurologiko eta endokrinoak</i> Otros T.M.neurológicos y endoc.	4	1,1	1,8	13	1,3	2,0	8	1,2	1,8
C76-C80, C97	<i>Gaizki def. eta bigarren mailako lekuetako tum. gaiz.</i> T.M.sitios mal defin, secundarios.	18	5,2	9,0	55	4,2	6,9	27	2,9	5,2
C81-C90, C96	<i>Ehun linfatikoko eta org. hematop. tum. gaiz.</i> T.M. tejido linfático y org. hematop.	15	3,8	7,5	72	4,7	9,0	45	5,3	9,4
C91-C95	<i>Leuzemiak</i> Leucemias	10	3,6	5,4	43	3,7	5,5	20	3,0	4,9
D00-D09	<i>In situ tumoreak</i> Tumores in situ	0	0,0	0,0	0	0,0	0,0	0	0,0	0,0
D10-D36	<i>Tum. Onberak</i> T.Benignos	3	1,1	1,8	7	0,5	0,8	3	0,4	0,6
D46	<i>Sindrome mielodisplásico</i> Sindrome Mielodisplásico	3	0,5	1,2	5	0,2	0,5	11	0,8	2,0
	<i>Zalantzazko portaerako bestelako tum.</i> Otros T.de comportamiento incierto	9	2,2	4,3	28	2,1	3,5	20	1,8	3,8
D50-D89	<i>Odoleko eta org. hematop. gaix.</i> Enf. de la sangre y org.hematopoy.	2	0,3	0,8	21	1,3	2,5	15	1,5	3,2
D50-D77	<i>Odoleko eta org. hematop. gaix.</i> Enf. de la sangre y org.hematopoy.	2	0,3	0,8	18	0,9	2,1	12	1,1	2,6
D80-D89	<i>Immunitatearen asald.</i> Trast.de la inmunidad	0	0,0	0,0	3	0,3	0,4	3	0,4	0,7
E00-E90	<i>Gaix. endokrino eta nutrizionalak</i> Enf. endocrinas nutricionales	38	7,8	17,8	213	11,2	23,1	102	8,4	18,5
E10-E14	<i>Diabetes mellitusa</i> Diabetes Mellitus	24	4,1	10,4	151	7,0	15,8	75	6,0	13,5
	<i>Gland. endokr. gainerako gaix.</i> Resto de enf. de las gland.endocri.	14	3,8	7,4	62	4,2	7,3	27	2,4	5,0
F00-F99	<i>Asaldu mentalak</i> Trastornos Mentales	105	16,9	41,6	436	17,8	44,0	262	18,5	45,0
F00-F09	<i>Zahartzaro eta zahartzaro aurreko buruko asald.</i> Trast. orgánicos senil y presenil	103	16,5	40,7	422	16,6	42,3	254	17,7	43,5

GNS-10 CIE-10	Kausak Causas	Álava-Araba			Bizkaia			Gipuzkoa		
		KOP. Nº	TE76	TE13	KOP. Nº	TE76	TE13	KOP. Nº	TE76	TE13
F10	<i>Alkoholaren gehiegizko konts. asald.</i> Trast. por abuso de alcohol	0	0,0	0,0	2	0,2	0,4	1	0,3	0,3
F11-F16, F18,F19	<i>Drogen gehiegizko konts. asald.</i> Trast. por abuso de drogas	0	0,0	0,0	0	0,0	0,0	0	0,0	0,0
	<i>Bestelako buru-asaldurak</i> Otros trast.mentales	2	0,4	0,9	11	0,9	1,4	7	0,6	1,2
G00-H95	<i>Nerbio-sistemako eta sentf. org. gaix.</i> Enf.del Sist.Nervioso y órg.senti.	119	27,2	54,4	389	19,9	42,3	275	23,8	50,7
G00-G03	<i>Meningitisa</i> Meningitis	1	0,9	0,5	3	0,4	0,5	0	0,0	0,0
G30	<i>Alzheimerra</i> Enf. de Alzheimer	69	12,3	29,6	250	10,9	26,0	167	12,1	29,2
	<i>Nerbio-sist. eta organoetako bestelako gaixotasunak</i> Otras enf. sist. nervioso y órganos	49	14,1	24,3	136	8,6	15,8	108	11,7	21,5
I00-I99	<i>Zirkulazio-aparatuko gaix.</i> Enf. Sistema Circulatorio	318	64,6	140,7	1.716	82,2	184,9	834	65,7	148,7
I05-I09	<i>Bihotzeko gaix. erreumatiko kronikoak</i> Enf. reumáticas crónicas corazón	11	3,1	5,9	51	2,5	5,7	13	1,1	2,4
I10-I15	<i>Gaix. Hipertentsiboak</i> Enf. hipertensivas	39	6,8	16,0	247	10,9	25,6	94	6,6	16,3
I21	<i>MIA</i> IAM	25	5,9	12,0	150	8,2	17,0	51	4,8	10,0
I20, I22-I25	<i>Bihotzeko bestelako gaix. Iskemikoak</i> Otras enf.isquémicas del corazón	25	4,4	10,3	168	8,5	18,3	68	5,3	12,0
I50	<i>Bihotz-gutxiegitasuna</i> Insuficiencia cardíaca	45	8,3	19,4	222	9,0	22,9	138	9,7	23,8
	<i>Bihotzeko bestelako gaix.</i> Otras enf.del corazón	66	13,4	29,4	391	19,3	42,6	194	15,1	34,4
I60-I69	<i>Garuneko hodieta gaix.</i> Enf. cerebro-vascular	89	19,1	39,8	400	19,5	43,4	237	19,7	42,6
I70	<i>Aterosklerosia</i> Atherosclerosis	6	1,1	2,6	33	1,3	3,3	16	1,2	2,9
	<i>Odol-hodietako bestelako gaix.</i> Otras enf.de los vasos sanguíneos	12	2,6	5,4	54	3,2	6,3	23	2,1	4,5
J00-J99	<i>Arnas aparatuko gaix.</i> Enf. Sistema Respiratorio	104	20,5	44,3	421	20,1	45,5	326	26,5	57,9
J09-J11	<i>Influenza</i> Influenza	2	0,3	0,8	8	0,7	1,0	3	0,4	0,7
J12-J18	<i>Pneumonia</i> Neumonías	21	4,0	8,7	62	3,0	6,4	72	5,2	12,0
J40-J44, J47	<i>BGBK eta antzeko gaixotasunak</i> EPOC y enf. afines	18	3,9	8,3	87	4,4	9,6	82	6,9	14,7
J45-J46	<i>Asma</i> Asma	12	2,2	5,3	34	1,6	3,8	9	0,6	1,5
J96	<i>Arnas gutxiegitasuna</i> Insuficiencia respiratoria	12	2,7	5,5	43	1,6	4,2	29	2,4	5,1
	<i>Arnas aparatuko beste gaixotasun batzuk</i> Otras enf.sistema respiratorio	39	7,4	15,7	187	8,9	20,5	131	11,0	23,9
K00-K93	<i>Digestio-aparatuko gaix.</i> Enf. Sistema Digestivo	73	14,7	33,4	288	16,4	32,1	129	11,9	24,0
K25-K28	<i>Urdaileko, duodenoko, jejunoko ultzera</i> Úlcera estómago, duodeno, yeyuno	2	0,3	0,9	13	1,1	1,6	1	0,1	0,2
K50-K52	<i>Enteritis eta kolitis ez infekziosoak</i> Enteritis y colitis no infecc.	1	0,5	0,6	7	0,5	0,9	0	0,0	0,0
K55	<i>Hesteetako gutxiegitasun baskularra</i> Insuf. vascular intestinal	13	2,4	5,8	54	2,4	5,5	20	1,6	3,4

GNS-10 CIE-10	Kausak Causas	Álava-Araba			Bizkaia			Gipuzkoa		
		KOP. Nº	TE76	TE13	KOP. Nº	TE76	TE13	KOP. Nº	TE76	TE13
K70, K73- K74,K76.9	Zirrosia eta gibelesko gaix. Kronikoak Cirrosis y enf. crónicas hígado	12	3,4	6,3	32	3,4	4,6	19	2,7	4,2
	Digestio-aparatuko bestelako gaix. Otras enf.sistema digestivo	45	8,1	19,8	182	9,1	19,5	89	7,6	16,3
L00-L99	Azaleko eta larruzalpeko ehun zelularreko gaix. Enf. de la piel y tej.celular subcut.	4	0,6	1,5	17	0,9	1,7	13	0,9	2,2
M00-M99	Sist. osteomuskularreko eta ehun konektiboko gaix. Enf. Sist. Osteomuscular y tej conj.	17	3,1	7,1	70	3,5	7,5	57	5,0	10,7
M05-M06,M15-M19	Artritis erreumatoidea eta osteoartritis Artritis reumatoide y osteartrosis	1	0,2	0,4	7	0,5	1,0	9	1,0	2,0
M80-M82,M84,2	Osteoporosia eta haustura patologikoak Osteoporosis y fracturas patológ.	13	2,1	5,2	39	1,5	3,9	39	2,7	6,8
	Sistema osteomuskularreko bestelako gaix. Otras enf.sistema osteomuscular	3	0,9	1,5	24	1,5	2,6	9	1,3	2,0
N00-N99	Ap. genitourinarioko gaix. Enf. Sistema Genitourinario	27	6,2	12,3	164	7,5	17,7	60	4,6	10,5
N00-N29	Giltzurruneko eta ureterreko gaix. Enf.riñón y uréter	25	5,6	11,3	99	5,0	11,2	36	3,0	6,6
N40-N51	Gizonen genitaleko gaix. Enf.genitales masculino	0	0,0	0,0	0	0,0	0,0	0	0,0	0,0
N60-N64,N70-N98	Emakumeen genitaleko gaix. eta bularreko arazoak Enf.genital femenino y tast.mama	0	0,0	0,0	3	0,2	0,3	1	0,1	0,2
	Ap. genitourinarioko beste gaixotasun batzuk Otras enf.sistema genitourinario	2	0,6	1,0	62	2,3	6,2	23	1,6	3,8
O00-O99	Haurdunaldia, erditzea eta erdiberriaroa Embarazo, parto y puerperio	0	0,0	0,0	0	0,0	0,0	0	0,0	0,0
P00-P96	Garai perinatalean sortutako gaix. Afec. originad.en periodo perinatal	1	0,9	0,5	3	0,9	0,6	3	1,4	0,8
Q00-Q99	Sortzetiko malformazioak Malformaciones congénitas	1	0,5	0,5	17	2,9	2,8	7	2,4	1,8
Q00-Q07	Nerbio-sistemako sortzetiko malf. Malf.congénitas sist.nervioso	0	0,0	0,0	1	0,3	0,2	0	0,0	0,0
Q20-Q28	Zirkulazio-aparatuko sortzetiko malf. Malf.congénitas sist.circulatorio	1	0,5	0,5	5	1,0	0,8	4	1,6	1,1
	Sortzetiko bestelako malformazioak Otras malf. congénitas	0	0,0	0,0	11	1,5	1,8	3	0,8	0,7
R00-R74, R76-R99	Gaizki definitutako kausak Causas mal definidas	36	7,4	15,1	168	7,0	17,5	178	12,4	30,9
R98-R99	Arnasa eta bihotza geratzea, kausa ezezaguna PCR, causa desconocida	5	1,3	2,2	14	0,7	1,5	64	4,7	11,4
R54	Zahardadeko ajeak Senilidad	25	4,2	9,9	107	4,0	10,7	70	4,5	11,9
R95	Bularreko haurraren bat-bateko heriotza Muerte súbita infantil	0	0,0	0,0	1	0,3	0,2	0	0,0	0,0
	Gaizki definitutako gainerako kausak Resto de causas mal definidas	6	2,0	3,0	46	2,0	5,0	44	3,2	7,5
V01-Y98	Kanpo-faktoreak Causas Externas	40	11,3	19,1	132	10,6	16,1	99	12,1	20,5
V02-V89	Motordun ibilgailuen zirkulazio- istripuak Accidentes tráfico vehic.motor	2	0,7	1,1	6	0,4	0,7	5	0,8	1,3
	Bestelako garraio-istripuak Otros accidentes transporte	0	0,0	0,0	0	0,0	0,0	0	0,0	0,0

GNS-10 CIE-10	Kausak Causas	Álava-Araba			Bizkaia			Gipuzkoa		
		KOP. Nº	TE76	TE13	KOP. Nº	TE76	TE13	KOP. Nº	TE76	TE13
W00-W19	<i>Ustekabeko erorikoak</i> Caídas accidentales	9	1,7	4,1	22	1,3	2,5	16	1,9	3,5
W65-W84	<i>Itotzea, murgiltzea, itolarria</i> Ahogamiento,sumersión,sofoca.	7	2,2	3,2	24	1,5	2,7	26	2,2	4,9
X00-X19	<i>Suak/keak eragindako istripuak</i> Accidentes por fuego,humo	0	0,0	0,0	2	0,1	0,2	0	0,0	0,0
X41-X42,X44-X45	<i>Drogen bidezko ustekabeko pozoidura</i> Envene.accidental por drogas	4	1,4	2,0	11	1,0	1,3	5	0,6	1,0
	<i>Ustekabeko beste pozoidura batzuk</i> Otros envenenamientos accident.	0	0,0	0,0	0	0,0	0,0	0	0,0	0,0
	<i>Beste istripu batzuk</i> Otros accidentes	9	1,7	3,9	13	0,6	1,3	21	1,4	3,6
X60-X84	<i>Suizidioa eta nork bere buruari eragindako lesioak</i> Suicidio y autolesiones	6	2,3	3,2	38	4,6	5,5	19	4,8	5,1
X85-Y09	<i>Homizidioa</i> Homicidios	2	1,1	1,1	5	0,4	0,6	0	0,0	0,0
Y10-Y34	<i>Intentzio zehaztugabeko gertaerak</i> Eventos de intención no determid.	0	0,0	0,0	0	0,0	0,0	0	0,0	0,0
Y40-Y84	<i>Arreta medikoaren edo kirurgikoaren arazoak</i> Complic.atención médica o quirurg.	1	0,3	0,6	10	0,7	1,3	6	0,4	1,0
	<i>Bestelako kanpo-kausak</i> Otras causas externas	0	0,0	0,0	1	0,1	0,1	1	0,1	0,2

TE76: 100.000 biztanleko heriotza-tasa; adinaren arabera, 1976ko Europako biztanleria estandarri egokituta / Tasa ajustada por edad a la población europea estándar de 1976 por 100.000

TE13: 100.000 biztanleko heriotza-tasa; adinaren arabera, 2013ko Europako biztanleria estandarri egokituta / Tasa ajustada por edad a la población europea estándar de 2013 por 100.000

Iturria: Hilkortasunaren Erregistroa. Plangintza, Antolamendu eta Ebaluazio Sanitarioko Zuzendaritza. Osasun Saila

Fuente: Registro de Mortalidad. Dirección de Planificación, Ordenación y Evaluación Sanitaria. Departamento de Salud

5.B taula. Hautatutako kausengatiko heriotza-kopurua eta tasak, lurralde historikoaren arabera. Gizonak, EAE 2014
Tabla 5.B. Número de defunciones y tasas de mortalidad por grupos de causas y territorio histórico. Hombres, CAE 2014

GNS-10 CIE-10	Kausak Causas	Álava-Araba			Bizkaia			Gipuzkoa		
		KOP. Nº	TE76	TE13	KOP. Nº	TE76	TE13	KOP. Nº	TE76	TE13
A00-B99, R75	Gaix. infekzioso eta parasitarioak Enf. Infecciosas y parasitarias	14	6,2	9,5	85	9,2	16,2	47	8,1	16,8
A00-A09	Hesteetako gaix. Infekziosoak Enf.infecciosas intestinales	1	0,2	0,6	9	0,7	1,9	7	1,0	2,9
A15-A19, B90	Tuberkulosia eta horren ondorio berantiarrak Tuberculosis y efectos tardíos	1	0,5	0,6	5	0,4	0,8	2	0,4	0,9
A39	Infekz. Meningokokikoa Infecc. meningococica	0	0,0	0,0	0	0,0	0,0	0	0,0	0,0
A40-A41	Septizemia Septicemia	5	2,2	3,4	36	3,4	7,3	25	4,4	9,1
B15-B19	Hepatitis birikoa Hepatitis virica	4	1,8	2,6	16	2,2	2,8	3	0,7	0,8
B20-B24	HIESa Sida	2	1,1	1,1	10	1,4	1,6	1	0,3	0,3
R75	GIB VIH	0	0,0	0,0	0	0,0	0,0	0	0,0	0,0
	Gainerako gaix. infekz. eta parasit. Resto de enf.infecc. y parasit.	1	0,3	1,2	9	1,1	1,9	9	1,3	2,9
C00-D48	Tumoreak Tumores	478	195,9	332,0	2.152	244,3	414,3	1224	222,7	384,5
C00-C14	Ezpain, aho-barrunbe eta faringeko tum. gaiz. T.M.labio cav. bucal y faringe	10	4,4	6,4	67	8,3	12,1	33	6,5	10,5
C15	Esofagoko tum. gaiz. T.M. esófago	8	3,7	5,5	66	7,6	11,8	31	6,2	9,9
C16	Urdaileko tum. gaiz. T.M. estómago	40	14,8	25,9	121	14,3	24,5	78	14,9	23,6
C18	Koloneko tum. gaiz. T.M. colon	38	14,7	26,3	227	25,7	45,7	128	22,0	41,6
C19-C21	Ondeste, sigmoide eta uzkiko tum. gaiz. T.M. recto, rectosigmoide y ano	18	6,6	11,4	56	5,4	10,3	41	7,6	12,3
C22	Gibeleko eta gibel-barneko behazun- bideetako tum. gaiz. T.M. hígado, vías biliares intrahep.	24	10,6	16,8	107	12,7	20,4	68	13,1	20,2
C25	Pankreako tum. gaiz. T.M. páncreas	16	6,3	10,8	115	13,9	22,3	55	10,1	16,5
	Digestio-aparatuko bestelako tum. gaiz. Otros T.M. digestivos	5	1,7	3,3	43	4,8	8,6	20	3,9	6,2
C32	Laringeko tum. gaiz. T.M. laringe	11	4,8	7,7	40	4,8	7,3	16	3,3	4,7
C33-C34	Trakea, bronkio eta biriketako tum. gaiz. T.M. traquea bronquios y pulmón	121	52,5	80,6	560	67,1	103,7	266	52,8	79,7
	Arnas aparatua eta torax-barneko organoetako bestelako tum. gaiz. Otros T.M. respirat. e intratorácicos	0	0,0	0,0	19	2,5	4,0	7	1,1	2,1
C40-C41	Hezur eta giltzadura-kartilagoetako tum. gaiz. T.M. huesos y cartilagos artc.	0	0,0	0,0	9	1,5	1,6	5	1,3	1,4
C43	Azaleko melanoma gaiztoa Melanoma maligno piel	4	1,8	2,7	17	1,8	3,1	11	2,2	3,3
	Azaleko eta ehun bigunetako bestelako tum. gaiz. Otros T.M. de la piel y tej.bland.	6	2,4	4,7	28	3,0	5,5	17	2,8	5,5

GNS-10 CIE-10	Kausak Causas	Álava-Araba			Bizkaia			Gipuzkoa		
		KOP. Nº	TE76	TE13	KOP. Nº	TE76	TE13	KOP. Nº	TE76	TE13
C50	<i>Bularreko tum. gaiz.</i> T.M. mama	0	0,0	0,0	2	0,2	0,3	0	0,0	0,0
C53	<i>Umetoki-lepoko tum. gaiz.</i> T.M. cuello útero	0	0,0	0,0	0	0,0	0,0	0	0,0	0,0
C54-C55	<i>Umetokiaren beste zati batzuetako tum. gaiz.</i> T.M.de otras partes del útero	0	0,0	0,0	0	0,0	0,0	0	0,0	0,0
C56	<i>Obulutegiko tum. gaiz.</i> T.M. ovario	0	0,0	0,0	0	0,0	0,0	0	0,0	0,0
	<i>Emakumeen genitaletako bestelako tum. gaiz.</i> Otros T.M. genitales femeninos	0	0,0	0,0	0	0,0	0,0	0	0,0	0,0
C61	<i>Prostatata tum. gaiz.</i> T.M. próstata	39	13,5	30,1	173	16,4	35,3	135	21,0	47,9
	<i>Gizonen genitaletako bestelako tum. gaiz.</i> Otros T.M.genitales masculinos	2	0,7	1,1	4	0,6	0,9	1	0,2	0,3
C64	<i>Giltzurruneko tum. gaiz.</i> T.M. Riñón	7	2,9	6,1	48	5,0	9,4	32	5,9	9,7
C67	<i>Maskuriko tum. gaiz.</i> T.M. vejiga	37	15,5	26,7	95	9,6	19,6	74	12,7	24,3
	<i>Uretrako eta gernubideetako bestelako tum. gaiz.</i> Otros T.M. vías urinarias	5	1,7	3,2	21	2,3	3,9	11	2,0	3,5
C71	<i>Entzefaloko tum. gaiz.</i> T.M. encéfalo	13	6,1	8,9	34	4,7	6,8	27	5,7	7,9
	<i>Bestelako tum. gaiz. neurologiko eta endokrinoak</i> Otros T.M.neurológicos y endoc.	3	1,4	1,8	6	0,8	1,1	5	0,8	1,7
C76-C80, C97	<i>Gaizki def. eta bigarren mailako lekuetako tum. gaiz.</i> T.M.sitios mal defin, secundarios.	15	7,0	9,9	85	9,1	15,8	45	8,1	13,3
C81-C90, C96	<i>Ehun linfatikoko eta org. hematop. tum. gaiz.</i> T.M. tejido linfático y org. hematop.	28	12,4	19,8	80	8,4	14,9	53	8,8	15,9
C91-C95	<i>Leuzemiak</i> Leucemias	12	4,7	9,1	72	8,2	13,5	36	5,9	11,9
D00-D09	<i>In situ tumoreak</i> Tumores in situ	0	0,0	0,0	0	0,0	0,0	0	0,0	0,0
D10-D36	<i>Tum. Onberak</i> T.Benignos	7	2,5	5,8	11	1,2	2,7	6	0,9	2,9
D46	<i>Sindrome mielodisplásikoa</i> Síndrome Mielodisplásico	2	0,7	1,4	15	1,5	2,7	4	0,7	1,6
	<i>Zalantzazko portaerako bestelako tum.</i> Otros T.de comportamiento incierto	7	2,6	6,2	31	3,2	6,6	19	2,5	6,2
D50-D89	<i>Odoleko eta org. hematop. gaix.</i> Enf. de la sangre y org.hematopoy.	2	0,7	1,4	16	1,7	2,8	18	2,7	7,3
D50-D77	<i>Odoleko eta org. hematop. gaix.</i> Enf. de la sangre y org.hematopoy.	1	0,3	0,7	15	1,6	2,7	18	2,7	7,3
D80-D89	<i>Immunitatearen asald.</i> Trast.de la inmunidad	1	0,3	0,7	1	0,1	0,2	0	0,0	0,0
E00-E90	<i>Gaix. endokrino eta nutrizionalak</i> Enf. endocrinas nutricionales	18	6,4	11,8	128	12,9	26,4	89	15,8	29,4
E10-E14	<i>Diabetes mellitusa</i> Diabetes Mellitus	16	5,7	10,7	104	10,1	21,2	66	11,4	22,3
	<i>Gland. endokr. gainerako gaix.</i> Resto de enf. de las gland.endocri.	2	0,7	1,2	24	2,9	5,2	23	4,4	7,1
F00-F99	<i>Asald. mentalak</i> Trastornos Mentales	67	21,6	52,3	204	17,0	44,6	119	17,9	44,6
F00-F09	<i>Zahartzaro eta zahartzaro aurreko buruko asald.</i> Trast. orgánicos senil y presenil	64	20,2	50,1	199	16,4	43,4	112	16,6	42,7

GNS-10 CIE-10	Kausak Causas	Álava-Araba			Bizkaia			Gipuzkoa		
		KOP. Nº	TE76	TE13	KOP. Nº	TE76	TE13	KOP. Nº	TE76	TE13
F10	<i>Alkoholaren gehiegizko konts. asald.</i> Trast. por abuso de alcohol	1	0,5	0,5	4	0,5	0,8	3	0,6	0,8
F11-F16, F18,F19	<i>Drogen gehiegizko konts. asald.</i> Trast. por abuso de drogas	0	0,0	0,0	0	0,0	0,0	0	0,0	0,0
	<i>Bestelako buru-asaldurak</i> Otros trast.mentales	2	0,9	1,6	1	0,1	0,4	4	0,7	1,1
G00-H95	<i>Nerbio-sistemako eta sentf. org. gaix.</i> Enf.del Sist.Nervioso y órg.senti.	68	24,6	46,9	274	26,2	53,4	166	27,1	53,9
G00-G03	<i>Meningitisa</i> Meningitis	0	0,0	0,0	1	0,2	0,3	2	0,6	0,5
G30	<i>Alzheimerra</i> Enf. de Alzheimer	24	7,6	17,3	120	10,4	24,6	66	9,4	22,8
	<i>Nerbio-sist. eta organoetako bestelako gaixotasunak</i> Otras enf. sist. nervioso y órganos	44	17,0	29,5	153	15,6	28,5	98	17,2	30,6
I00-I99	<i>Zirkulazio-aparatuko gaix.</i> Enf. Sistema Circulatorio	296	109,4	223,8	1.420	139,2	288,9	804	132,5	273,2
I05-I09	<i>Bihotzeko gaix. erreumatiko kronikoak</i> Enf. reumáticas crónicas corazón	3	1,0	1,8	9	0,7	1,9	10	1,5	3,1
I10-I15	<i>Gaix. Hipertentsiboak</i> Enf. hipertensivas	19	7,3	15,6	88	7,5	18,5	59	9,9	20,0
I21	<i>MIA</i> IAM	37	14,2	26,0	188	21,0	36,6	80	13,6	24,4
I20, I22-I25	<i>Bihotzeko bestelako gaix. Iskemikoak</i> Otras enf.isquémicas del corazón	60	24,5	45,1	295	30,5	58,2	144	25,0	47,6
I50	<i>Bihotz-gutxiegitasuna</i> Insuficiencia cardíaca	22	6,8	19,0	120	10,6	27,4	95	14,6	36,1
	<i>Bihotzeko bestelako gaix.</i> Otras enf.del corazón	63	22,6	47,7	306	29,4	63,9	189	31,7	67,2
I60-I69	<i>Garuneko hodieta gaix.</i> Enf. cerebro-vascular	70	25,3	51,9	324	30,6	64,9	188	30,1	62,0
I70	<i>Aterosklerosia</i> Ateroescclerosis	3	1,0	3,1	25	2,1	5,0	7	0,8	1,9
	<i>Odol-hodietako bestelako gaix.</i> Otras enf.de los vasos sanguíneos	19	6,8	13,6	65	6,9	12,5	32	5,3	10,9
J00-J99	<i>Arnas aparatuko gaix.</i> Enf. Sistema Respiratorio	132	44,8	101,2	549	49,9	117,6	336	52,9	119,9
J09-J11	<i>Influenza</i> Influenza	4	1,6	3,6	11	1,2	2,0	2	0,4	0,6
J12-J18	<i>Pneumonia</i> Neumonías	20	7,2	15,7	90	8,6	20,3	59	9,1	22,3
J40-J44, J47	<i>BGBK eta antzeko gaixotasunak</i> EPOC y enf. afines	70	23,1	51,9	238	21,4	49,5	169	26,8	59,3
J45-J46	<i>Asma</i> Asma	1	0,3	1,2	8	0,9	1,7	4	0,7	1,4
J96	<i>Arnas gutxiegitasuna</i> Insuficiencia respiratoria	4	1,6	3,2	26	2,2	5,6	11	1,8	4,4
	<i>Arnas aparatuko beste gaixotasun batzuk</i> Otras enf.sistema respiratorio	33	11,1	25,7	176	15,6	38,4	91	14,1	31,9
K00-K93	<i>Digestio-aparatuko gaix.</i> Enf. Sistema Digestivo	59	23,4	42,2	246	26,1	48,9	153	26,6	51,0
K25-K28	<i>Urdaileko, duodenoko, jejunoko ultzera</i> Úlcera estómago, duodeno, yeyuno	1	0,3	0,7	5	0,5	1,0	1	0,2	0,3
K50-K52	<i>Enteritis eta kolitis ez infekziosoak</i> Enteritis y colitis no infecc.	1	0,3	0,7	1	0,1	0,2	3	0,5	1,2
K55	<i>Hesteetako gutxiegitasun baskularra</i> Insuf. vascular intestinal	7	2,2	6,1	24	2,6	5,0	22	3,3	7,4

GNS-10 CIE-10	Kausak Causas	Álava-Araba			Bizkaia			Gipuzkoa		
		KOP. Nº	TE76	TE13	KOP. Nº	TE76	TE13	KOP. Nº	TE76	TE13
K70, K73- K74, K76.9	<i>Zirrosia eta gibelesko gaix. Kronikoak</i> Cirrosis y enf. crónicas hígado	20	9,3	13,5	88	10,8	15,9	55	11,3	15,5
	<i>Digestio-aparatuko bestelako gaix.</i> Otras enf.sistema digestivo	30	11,2	21,3	128	12,2	26,8	72	11,3	26,6
L00-L99	<i>Azaleko eta larruazalpeko ehun zelularreko gaix.</i> Enf. de la piel y tej.celular subcut.	0	0,0	0,0	13	1,3	2,7	11	1,5	3,5
M00-M99	<i>Sist. osteomuskularreko eta ehun konektiboko gaix.</i> Enf. Sist. Osteomuscular y tej conj.	8	3,6	6,6	36	3,2	7,5	24	3,6	9,8
M05-M06, M15-M19	<i>Artritis erreumatoidea eta osteoartritis</i> Artritis reumatoide y osteartrosis	1	0,3	0,7	1	0,1	0,1	4	0,7	1,8
M80-M82, M84, 2	<i>Osteoporosia eta haustura patologikoak</i> Osteoporosis y fracturas patológ.	2	0,7	2,4	21	1,7	4,6	15	2,2	6,5
	<i>Sistema osteomuskularreko bestelako gaix.</i> Otras enf.sistema osteomuscular	5	2,6	3,5	14	1,4	2,8	5	0,7	1,5
N00-N99	<i>Ap. genitourinarioko gaix.</i> Enf. Sistema Genitourinario	29	8,9	22,9	129	12,2	28,0	79	11,7	27,4
N00-N29	<i>Giltzurruneko eta ureterreko gaix.</i> Enf.riñón y uréter	25	7,6	19,9	104	9,8	21,7	53	8,3	17,6
N40-N51	<i>Gizonen genitaleko gaix.</i> Enf.genitales masculino	1	0,3	0,7	5	0,6	1,0	6	0,9	3,0
N60-N64, N70-N98	<i>Emakumeen genitaleko gaix. eta bularreko arazoak</i> Enf.genital femenino y mast.mama	0	0,0	0,0	0	0,0	0,0	0	0,0	0,0
	<i>Ap. genitourinarioko beste gaixotasun batzuk</i> Otras enf.sistema genitourinario	3	1,0	2,3	20	1,8	5,3	20	2,5	6,8
O00-O99	<i>Haurdunaldia, erditzea eta erdiberriaroa</i> Embarazo, parto y puerperio	0	0,0	0,0	0	0,0	0,0	0	0,0	0,0
P00-P96	<i>Garai perinatalean sortutako gaix.</i> Afec. originad.en periodo perinatal	1	0,9	0,5	5	1,4	0,9	4	1,8	1,1
Q00-Q99	<i>Sortzetiko malformazioak</i> Malformaciones congénitas	2	1,1	1,3	13	2,3	2,4	10	2,8	2,7
Q00-Q07	<i>Nerbio-sistemako sortzetiko malf.</i> Malf.congénitas sist.nervioso	0	0,0	0,0	1	0,3	0,3	1	0,2	0,2
Q20-Q28	<i>Zirkulazio-aparatuko sortzetiko malf.</i> Malf.congénitas sist.circulatorio	2	1,7	1,1	6	1,2	1,1	2	0,9	0,6
	<i>Sortzetiko bestelako malformazioak</i> Otras malf. congénitas	0	0,0	0,0	6	0,8	1,1	7	1,7	1,9
R00-R74, R76-R99	<i>Gaizki definitutako kausak</i> Causas mal definidas	21	7,7	20,1	85	7,9	21,7	103	16,2	39,9
R98-R99	<i>Arnasa eta bihotza geratzea, kausa ezezaguna</i> PCR, causa desconocida	2	0,7	2,4	14	1,5	3,0	43	7,3	15,1
R54	<i>Zahardadeko ajeak</i> Senilidad	12	4,0	12,2	35	2,9	9,8	34	4,8	15,4
R95	<i>Bularreko haurren bat-bateko heriotza</i> Muerte súbita infantil	0	0,0	0,0	0	0,0	0,0	0	0,0	0,0
	<i>Gaizki definitutako gainerako kausak</i> Resto de causas mal definidas	7	3,0	5,5	36	3,6	8,9	26	4,1	9,5
V01-Y98	<i>Kanpo-faktoreak</i> Causas Externas	69	30,3	48,4	233	29,3	41,2	138	28,8	41,6
V02-V89	<i>Motordun ibilgailuen zirkulazio-istripuak</i> Accidentes tráfico vehic.motor	9	5,0	5,6	18	2,9	3,2	10	2,9	2,8
	<i>Bestelako garraio-istripuak</i> Otros accidentes transporte	1	0,2	0,6	5	0,4	0,8	4	0,9	1,1

GNS-10 CIE-10	Kausak Causas	Álava-Araba			Bizkaia			Gipuzkoa		
		KOP. Nº	TE76	TE13	KOP. Nº	TE76	TE13	KOP. Nº	TE76	TE13
W00-W19	<i>Ustekabeko erorikoak</i> Caídas accidentales	13	5,7	9,1	55	5,6	10,3	19	3,4	6,1
W65-W84	<i>Itotzea, murgiltzea, itolarria</i> Ahogamiento,sumersión,sofoca.	11	3,8	9,1	31	3,5	5,7	18	2,9	6,2
X00-X19	<i>Suak/keak eragindako istripuak</i> Accidentes por fuego,humo	2	0,6	1,8	2	0,2	0,3	1	0,3	0,3
X41-X42,X44-X45	<i>Drogen bidezko ustekabeko pozoidura</i> Envene.accidental por drogas	3	1,3	2,1	26	3,6	4,4	14	3,1	3,5
	<i>Ustekabeko beste pozoidura batzuk</i> Otros envenenamientos accident.	2	1,0	1,1	0	0,0	0,0	0	0,0	0,0
	<i>Beste istripu batzuk</i> Otros accidentes	8	2,5	5,8	16	2,0	3,1	32	5,9	10,0
X60-X84	<i>Suizidioa eta nork bere buruari eragindako lesioak</i> Suicidio y autolesiones	16	8,9	10,5	71	10,2	11,8	36	8,7	10,4
X85-Y09	<i>Homizidioa</i> Homicidios	1	0,6	0,9	3	0,4	0,5	0	0,0	0,0
Y10-Y34	<i>Intentzio zehaztugabeko gertaerak</i> Eventos de intención no determid.	0	0,0	0,0	0	0,0	0,0	1	0,2	0,3
Y40-Y84	<i>Arreta medikoaren edo kirurgikoaren arazoak</i> Complic.atención médica o quirurg.	2	0,6	1,3	4	0,4	0,6	2	0,5	0,7
	<i>Bestelako kanpo-kausak</i> Otras causas externas	1	0,2	0,6	2	0,2	0,5	1	0,1	0,3

TE76: 100.000 biztanleko heriotza-tasa; adinaren arabera, 1976ko Europako biztanleria estandarri egokituta / Tasa ajustada por edad a la población europea estándar de 1976 por 100.000

TE13: 100.000 biztanleko heriotza-tasa; adinaren arabera, 2013ko Europako biztanleria estandarri egokituta / Tasa ajustada por edad a la población europea estándar de 2013 por 100.000

Iturria: Hilkortasunaren Erregistroa. Plangintza, Antolamendu eta Ebaluazio Sanitarioko Zuzendaritza. Osasun Saila

Fuente: Registro de Mortalidad. Dirección de Planificación, Ordenación y Evaluación Sanitaria. Departamento de Salud

5.C taula. Hautatutako kausengatiko heriotza-kopurua eta tasak, lurralde historikoaren arabera. Bi sexuak, EAE 2014
Tabla 5.C. Número de defunciones y tasas de mortalidad por grupos de causas y territorio histórico. Ambos sexos, CAE 2014

GNS-10 CIE-10	Kausak Causas	Álava-Araba			Bizkaia			Gipuzkoa		
		KOP. Nº	TE76	TE13	KOP. Nº	TE76	TE13	KOP. Nº	TE76	TE13
A00-B99, R75	Gaix. infekzioso eta parasitarioak Enf. Infecciosas y parasitarias	37	6,4	10,3	186	7,5	13,5	98	6,3	12,2
A00-A09	Hesteetako gaix. Infekziosoak Enf.infecciosas intestinales	5	0,5	1,3	25	0,7	1,8	14	0,7	1,8
A15-A19, B90	Tuberkulosia eta horren ondorio berantiarrak Tuberculosis y efectos tardíos	2	0,4	0,6	11	0,4	0,8	4	0,3	0,5
A39	Infekz. Meningokokikoa Infecc. meningococica	0	0,0	0,0	0	0,0	0,0	0	0,0	0,0
A40-A41	Septizemia Septicemia	17	2,5	4,7	85	2,8	6,0	58	3,7	7,3
B15-B19	Hepatitis birikoa Hepatitis vírica	7	1,6	2,0	31	1,7	2,3	8	0,6	0,9
B20-B24	HIESa Sida	4	1,1	1,1	14	1,0	1,0	3	0,4	0,4
R75	GIB VIH	0	0,0	0,0	0	0,0	0,0	0	0,0	0,0
	Gainerako gaix. infekz. eta parasit. Resto de enf.infecc. y parasit.	2	0,4	0,6	20	0,9	1,6	11	0,7	1,3
C00-D48	Tumoreak Tumores	783	140,7	232,4	3564	171,1	278,1	2013	160,4	259,8
C00-C14	Ezpain, aho-barrunbe eta faringeko tum. gaiz. T.M.labio cav. bucal y faringe	15	3,2	4,7	94	5,2	7,4	41	3,6	5,5
C15	Esofagoko tum. gaiz. T.M. esófago	10	1,9	2,8	76	3,8	5,8	41	3,9	5,7
C16	Urdaileko tum. gaiz. T.M. estómago	65	10,2	18,2	195	9,3	15,5	111	9,4	14,7
C18	Koloneko tum. gaiz. T.M. colon	65	10,8	18,9	396	18,3	30,9	209	15,2	26,7
C19-C21	Ondeste, sigmoide eta uzkioko tum. gaiz. T.M. recto, rectosigmoide y ano	28	4,8	8,1	93	3,8	7,0	66	5,1	8,5
C22	Gibealeko eta gibel-barneko behazun- bideetako tum. gaiz. T.M. hígado, vías biliares intrahep.	34	6,7	10,8	170	8,2	13,4	99	8,2	13,0
C25	Pankreako tum. gaiz. T.M. páncreas	41	7,7	12,4	217	10,8	17,4	115	9,0	14,7
	Digestio-aparatuko bestelako tum. gaiz. Otros T.M. digestivos	19	3,1	5,3	86	3,6	6,8	45	3,7	5,8
C32	Laringeko tum. gaiz. T.M. laringe	12	2,6	4,0	43	2,3	3,5	21	2,1	2,9
C33-C34	Trakea, bronkio eta biriketako tum. gaiz. T.M. traquea bronquios y pulmón	146	30,4	44,9	715	38,6	57,1	360	33,9	48,0
	Arnas aparatua eta torax-barneko organoetako bestelako tum. gaiz. Otros T.M. respirat. e intratorácicos	1	0,3	0,3	24	1,3	2,1	9	0,6	1,1
C40-C41	Hezur eta giltzadura-kartilagoetako tum. gaiz. T.M. huesos y cartílagos artc.	1	0,1	0,3	13	0,9	1,1	9	1,0	1,2
C43	Azaleko melanoma gaiztoa Melanoma maligno piel	10	1,7	3,0	39	1,7	2,7	21	1,9	2,8
	Azaleko eta ehun bigunetako bestelako tum. gaiz. Otros T.M. de la piel y tej.bland.	9	1,4	2,7	42	1,9	3,2	28	1,9	3,8
C50	Bularreko tum. gaiz. T.M. mama	36	6,6	10,4	203	9,9	15,3	112	9,5	14,1

GNS-10 CIE-10	Kausak Causas	Álava-Araba			Bizkaia			Gipuzkoa		
		KOP. Nº	TE76	TE13	KOP. Nº	TE76	TE13	KOP. Nº	TE76	TE13
C53	<i>Umetoki-lepoko tum. gaiz.</i> T.M. cuello útero	2	0,5	0,6	12	0,7	1,0	5	0,4	0,7
C54-C55	<i>Umetokiaren beste zati batzuetako tum. gaiz.</i> T.M.de otras partes del útero	5	0,8	1,5	46	2,0	3,5	28	2,1	3,4
C56	<i>Obulutegiko tum. gaiz.</i> T.M. ovario	16	3,1	4,6	81	4,5	6,7	28	2,4	3,7
	<i>Emakumeen genitaleko bestelako tum. gaiz.</i> Otros T.M. genitales femeninos	6	0,6	1,6	31	1,2	2,4	7	0,3	0,8
C61	<i>Prostatato tum. gaiz.</i> T.M. próstata	39	5,3	11,0	173	6,4	12,7	135	8,2	16,9
	<i>Gizonen genitaleko bestelako tum. gaiz.</i> Otros T.M.genitales masculinos	2	0,4	0,5	4	0,3	0,4	1	0,0	0,1
C64	<i>Giltzurruneko tum. gaiz.</i> T.M. Riñón	11	1,8	3,6	75	3,3	5,5	60	4,9	7,9
C67	<i>Maskuriko tum. gaiz.</i> T.M. vejiga	43	7,6	13,0	120	5,1	9,4	91	6,5	11,6
	<i>Uretrako eta gernubideetako bestelako tum. gaiz.</i> Otros T.M. vías urinarias	7	1,2	1,9	25	1,2	2,0	13	1,0	1,6
C71	<i>Entzefaloko tum. gaiz.</i> T.M. encéfalo	24	4,5	7,3	68	4,0	5,8	56	5,3	7,6
	<i>Bestelako tum. gaiz. neurologiko eta endokrinoak</i> Otros T.M.neurológicos y endoc.	7	1,3	1,8	19	1,1	1,7	13	1,0	1,6
C76-C80, C97	<i>Gaizki def. eta bigarren mailako lekuetako tum. gaiz.</i> T.M.sitios mal defin, secundarios.	33	6,2	10,0	140	6,2	10,5	72	5,3	8,8
C81-C90, C96	<i>Ehun linfatikoko eta org. hematop. tum. gaiz.</i> T.M. tejido linfático y org. hematop.	43	7,9	12,7	152	6,3	11,5	98	6,7	11,9
C91-C95	<i>Leuzemiak</i> Leucemias	22	4,0	6,8	115	5,6	8,8	56	4,0	7,3
D00-D09	<i>In situ tumoreak</i> Tumores in situ	0	0,0	0,0	0	0,0	0,0	0	0,0	0,0
D10-D36	<i>Tum. Onberak</i> T.Benignos	10	1,5	3,0	18	0,7	1,4	9	0,5	1,1
D46	<i>Sindrome mielodisplasikoa</i> Síndrome Mielodisplásico	5	0,6	1,3	20	0,7	1,4	15	0,8	1,9
	<i>Zalantzazko portaerako bestelako tum.</i> Otros T.de comportamiento incierto	16	2,3	4,6	59	2,5	4,5	39	2,1	4,6
D50-D89	<i>Odoleko eta org. hematop. gaix.</i> Enf. de la sangre y org.hematopoy.	4	0,5	1,1	37	1,5	2,8	33	1,8	4,2
D50-D77	<i>Odoleko eta org. hematop. gaix.</i> Enf. de la sangre y org.hematopoy.	3	0,3	0,8	33	1,3	2,5	30	1,6	3,8
D80-D89	<i>Immunitatearen asald.</i> Trast.de la inmunidad	1	0,2	0,3	4	0,2	0,3	3	0,2	0,4
E00-E90	<i>Gaix. endokrino eta nutrizionalak</i> Enf. endocrinas nutricionales	56	7,5	16,1	341	12,0	24,7	191	11,9	23,7
E10-E14	<i>Diabetes mellitusa</i> Diabetes Mellitus	40	5,0	11,3	255	8,4	18,2	141	8,5	17,5
	<i>Gland. endokr. gainerako gaix.</i> Resto de enf. de las gland.endocri.	16	2,4	4,9	86	3,7	6,5	50	3,4	6,2
F00-F99	<i>Asald. mentalk</i> Trastornos Mentales	172	19,4	47,4	639	17,7	45,0	381	18,6	45,8
F00-F09	<i>Zahartzaro eta zahartzaro aurreko buruko asald.</i> Trast. orgánicos senil y presenil	167	18,5	45,9	621	16,8	43,6	366	17,6	44,0
F10	<i>Alkoholaren gehiegizko konts. asald.</i> Trast. por abuso de alcohol	1	0,3	0,3	6	0,4	0,6	4	0,4	0,5

GNS-10 CIE-10	Kausak Causas	Álava-Araba			Bizkaia			Gipuzkoa		
		KOP. Nº	TE76	TE13	KOP. Nº	TE76	TE13	KOP. Nº	TE76	TE13
F11-F16, F18,F19	<i>Drogen gehiegizko konts. asald.</i> Trast. por abuso de drogas	0	0,0	0,0	0	0,0	0,0	0	0,0	0,0
	<i>Bestelako buru-asaldurak</i> Otros trast.mentales	4	0,6	1,2	12	0,5	0,9	11	0,6	1,2
G00-H95	<i>Nerbio-sistemako eta sent. org. gaix.</i> Enf.del Sist.Nervioso y órg.senti.	187	26,8	53,5	663	22,7	47,2	441	25,7	53,0
G00-G03	<i>Meningitisa</i> Meningitis	1	0,4	0,3	4	0,3	0,4	2	0,3	0,3
G30	<i>Alzheimerra</i> Enf. de Alzheimer	93	10,9	26,2	370	10,8	25,8	233	11,3	27,3
	<i>Nerbio-sist. eta organoetako bestelako gaixotasunak</i> Otras enf. sist. nervioso y órganos	93	15,4	27,0	289	11,7	21,0	206	14,1	25,4
I00-I99	<i>Zirkulazio-aparatuko gaix.</i> Enf. Sistema Circulatorio	614	85,3	176,6	3136	107,4	228,1	1638	95,7	199,9
I05-I09	<i>Bihotzeko gaix. erreumatiko kronikoak</i> Enf. reumáticas crónicas corazón	14	2,2	4,1	60	1,8	4,3	23	1,3	2,8
I10-I15	<i>Gaix. Hipertentsiboak</i> Enf. hipertensivas	58	7,3	16,3	335	9,8	23,8	153	8,5	18,8
I21	<i>MIA</i> IAM	62	9,6	18,4	338	13,9	25,6	131	8,8	16,1
I20, I22-I25	<i>Bihotzeko bestelako gaix. Iskemikoak</i> Otras enf.isquémicas del corazón	85	13,3	24,4	463	17,8	33,8	212	14,1	26,3
I50	<i>Bihotz-gutxiegitasuna</i> Insuficiencia cardíaca	67	7,7	19,0	342	9,8	24,8	233	11,7	28,0
	<i>Bihotzeko bestelako gaix.</i> Otras enf.del corazón	129	17,6	37,1	697	23,7	50,9	383	22,5	46,9
I60-I69	<i>Garuneko hodieta gaix.</i> Enf. cerebro-vascular	159	22,1	45,9	724	24,2	52,0	425	24,4	51,4
I70	<i>Aterosklerosia</i> Ateroescclerosis	9	1,0	2,7	58	1,7	4,1	23	1,1	2,7
	<i>Odol-hodietako bestelako gaix.</i> Otras enf.de los vasos sanguíneos	31	4,4	8,8	119	4,8	8,9	55	3,5	6,9
J00-J99	<i>Arnas aparatuko gaix.</i> Enf. Sistema Respiratorio	236	30,7	67,2	970	31,4	69,8	662	37,0	80,3
J09-J11	<i>Influenza</i> Influenza	6	0,8	1,8	19	0,9	1,4	5	0,4	0,6
J12-J18	<i>Pneumonia</i> Neumonías	41	5,3	11,3	152	5,1	10,9	131	6,8	15,3
J40-J44, J47	<i>BGBK eta antzeko gaixotasunak</i> EPOC y enf. afines	88	11,8	25,3	325	10,8	23,3	251	14,7	30,9
J45-J46	<i>Asma</i> Asma	13	1,6	3,9	42	1,4	3,2	13	0,7	1,5
J96	<i>Arnas gutxiegitasuna</i> Insuficiencia respiratoria	16	2,2	4,7	69	1,9	4,7	40	2,2	5,0
	<i>Arnas aparatuko beste gaixotasun batzuk</i> Otras enf.sistema respiratorio	72	9,0	20,1	363	11,3	26,3	222	12,2	26,9
K00-K93	<i>Digestio-aparatuko gaix.</i> Enf. Sistema Digestivo	132	19,2	38,5	534	20,8	39,3	282	18,4	34,7
K25-K28	<i>Urdaileko, duodenoko, jejunoko ultzera</i> Úlcera estómago, duodeno, yeyuno	3	0,4	1,0	18	0,8	1,3	2	0,1	0,2
K50-K52	<i>Enteritis eta kolitis ez infekziosoak</i> Enteritis y colitis no infecc.	2	0,4	0,6	8	0,3	0,6	3	0,2	0,4
K55	<i>Hesteetako gutxiegitasun baskularra</i> Insuf. vascular intestinal	20	2,2	5,5	78	2,6	5,5	42	2,3	5,0
K70, K73-K74,K76.9	<i>Zirrosia eta gibelako gaix. Kronikoak</i> Cirrosis y enf. crónicas hígado	32	6,3	9,7	120	6,7	9,5	74	6,8	9,5

GNS-10 CIE-10	Kausak Causas	Álava-Araba			Bizkaia			Gipuzkoa		
		KOP. Nº	TE76	TE13	KOP. Nº	TE76	TE13	KOP. Nº	TE76	TE13
	<i>Digestio-aparatuko bestelako gaix.</i> Otras enf.sistema digestivo	75	9,9	21,7	310	10,4	22,4	161	9,0	19,6
L00-L99	Azaleko eta larruzalpeko ehun zelularreko gaix. Enf. de la piel y tej.celular subcut.	4	0,4	1,1	30	1,0	2,0	24	1,1	2,8
M00-M99	Sist. osteomuskularreko eta ehun konektiboko gaix. Enf. Sist. Osteomuscular y tej conj.	25	3,5	7,2	106	3,3	7,5	81	4,3	9,9
M05-M06,M15-M19	<i>Artritis erreumatoidea eta osteoartritis</i> Artritis reumatoide y osteartrosis	2	0,2	0,5	8	0,3	0,6	13	0,8	1,7
M80-M82,M84,2	<i>Osteoporosia eta haustura patologikoak</i> Osteoporosis y fracturas patológ.	15	1,6	4,1	60	1,6	4,3	54	2,4	6,5
	<i>Sistema osteomuskularreko bestelako gaix.</i> Otras enf.sistema osteomuscular	8	1,7	2,6	38	1,4	2,7	14	1,0	1,8
N00-N99	Ap. genitourinarioko gaix. Enf. Sistema Genitourinario	56	6,8	15,3	293	9,3	21,5	139	7,2	16,3
N00-N29	<i>Giltzurruneko eta ureterreko gaix.</i> Enf.riñón y uréter	50	6,0	13,6	203	6,8	15,0	89	5,0	10,7
N40-N51	<i>Gizonen genitaleko gaix.</i> Enf.genitales masculino	1	0,1	0,2	5	0,2	0,4	6	0,3	0,8
N60-N64,N70-N98	<i>Emakumeen genitaleko gaix. eta bularreko arazoak</i> Enf.genital femenino y tast.mama	0	0,0	0,0	3	0,1	0,2	1	0,0	0,1
	<i>Ap. genitourinarioko beste gaixotasun batzuk</i> Otras enf.sistema genitourinario	5	0,7	1,4	82	2,2	5,9	43	1,9	4,7
O00-O99	Haurdunaldia, erditzea eta erdiberriroa Embarazo, parto y puerperio	0	0,0	0,0	0	0,0	0,0	0	0,0	0,0
P00-P96	Garai perinatalean sortutako gaix. Afec. originad.en periodo perinatal	2	0,9	0,5	8	1,2	0,7	7	1,6	1,0
Q00-Q99	Sortzetiko malformazioak Malformaciones congénitas	3	1,1	0,8	30	2,6	2,6	17	2,6	2,3
Q00-Q07	<i>Nerbio-sistemako sortzetiko malf.</i> Malf.congénitas sist.nervioso	0	0,0	0,0	2	0,3	0,2	1	0,1	0,1
Q20-Q28	<i>Zirkulazio-aparatuko sortzetiko malf.</i> Malf.congénitas sist.circulatorio	3	1,1	0,8	11	1,1	0,9	6	1,3	0,8
	<i>Sortzetiko bestelako malformazioak</i> Otras malf. congénitas	0	0,0	0,0	17	1,2	1,4	10	1,2	1,3
R00-R74, R76-R99	Gaizki definitutako kausak Causas mal definidas	57	7,4	16,1	253	7,6	19,2	281	14,3	34,6
R98-R99	<i>Arnasa eta bihotza geratzea, kausa ezezaguna</i> PCR, causa desconocida	7	1,0	1,9	28	1,0	2,2	107	6,0	13,3
R54	<i>Zahardadeko ajeak</i> Senilidad	37	4,0	10,4	142	3,7	10,6	104	4,6	12,9
R95	<i>Bularreko haurren bat-bateko heriotza</i> Muerte súbita infantil	0	0,0	0,0	1	0,2	0,1	0	0,0	0,0
	<i>Gaizki definitutako gainerako kausak</i> Resto de causas mal definidas	13	2,4	3,7	82	2,7	6,3	70	3,7	8,4
V01-Y98	Kanpo-faktoreak Causas Externas	109	20,0	31,3	365	19,3	27,1	237	20,2	30,4
V02-V89	<i>Motordun ibilgailuen zirkulazio-istripuak</i> Accidentes tráfico vehic.motor	11	2,8	3,3	24	1,6	2,0	15	1,9	2,1
	<i>Bestelako garraio-istripuak</i> Otros accidentes transporte	1	0,1	0,3	5	0,1	0,3	4	0,4	0,5
W00-W19	<i>Ustekabeko erorikoak</i> Caídas accidentales	22	3,6	6,4	77	3,1	5,5	35	2,6	4,5

GNS-10 CIE-10	Kausak Causas	Álava-Araba			Bizkaia			Gipuzkoa		
		KOP. Nº	TE76	TE13	KOP. Nº	TE76	TE13	KOP. Nº	TE76	TE13
W65-W84	<i>Itotzea, murgiltzea, itolarria</i> Ahogamiento, sumersión, sofoca.	18	2,8	5,1	55	2,5	4,1	44	2,6	5,5
X00-X19	<i>Suak/keak eragindako istripuak</i> Accidentes por fuego, humo	2	0,2	0,6	4	0,1	0,2	1	0,1	0,1
X41-X42, X44-X45	<i>Drogen bidezko ustekabeko pozoidura</i> Envene. accidental por drogas	7	1,3	1,8	37	2,3	2,7	19	1,9	2,3
	<i>Ustekabeko beste pozoidura batzuk</i> Otros envenenamientos accident.	2	0,5	0,6	0	0,0	0,0	0	0,0	0,0
	<i>Beste istripu batzuk</i> Otros accidentes	17	1,9	4,5	29	1,3	2,2	53	3,4	6,6
X60-X84	<i>Suizidioa eta nork bere buruari eragindako lesioak</i> Suicidio y autolesiones	22	5,6	6,7	109	7,2	8,4	55	6,6	7,5
X85-Y09	<i>Homizidioa</i> Homicidios	3	0,8	1,0	8	0,4	0,5	0	0,0	0,0
Y10-Y34	<i>Intentzio zehaztugabeko gertaerak</i> Eventos de intención no determid.	0	0,0	0,0	0	0,0	0,0	1	0,1	0,1
Y40-Y84	<i>Arreta medikoaren edo kirurgikoaren arazoak</i> Complic. atención médica o quirurg.	3	0,4	0,8	14	0,6	1,0	8	0,5	1,0
	<i>Bestelako kanpo-kausak</i> Otras causas externas	1	0,1	0,3	3	0,1	0,2	2	0,1	0,2

TE76: 100.000 biztanleko heriotza-tasa; adinaren arabera, 1976ko Europako biztanleria estandarri egokituta / Tasa ajustada por edad a la población europea estándar de 1976 por 100.000

TE13: 100.000 biztanleko heriotza-tasa; adinaren arabera, 2013ko Europako biztanleria estandarri egokituta / Tasa ajustada por edad a la población europea estándar de 2013 por 100.000

Iturria: Hilkortasunaren Erregistroa. Plangintza, Antolamendu eta Ebaluazio Sanitarioko Zuzendaritza. Osasun Saila

Fuente: Registro de Mortalidad. Dirección de Planificación, Ordenación y Evaluación Sanitaria. Departamento de Salud

6. taula. Heriotza-kopurua eta heriotza-tasa, adin-taldearen eta sexuaren arabera. EAE 2014
Tabla 6. Número de defunciones y tasas de mortalidad por grupos de edad y sexo. CAE 2014

Adina Edad	Emakumeak Mujeres		Gizonak Hombres		Bi sexuak Ambos sexos		Tasen arrazoia Razón de tasas
	Kop. Nº	Tasa* Tasa*	Kop. Nº	Tasa* Tasa*	Kop. Nº	Tasa* Tasa*	Gizonezkoa/Emakumezkoa Hombre/Mujer
<1	23	212,9	20	181,5	43	197,0	0,9
1-4	4	9,2	9	19,5	13	14,5	2,1
5-9	3	5,6	7	12,5	10	9,1	2,2
10-14	4	8,5	2	4,0	6	6,2	0,5
15-19	4	9,9	6	13,6	10	11,8	1,4
20-24	4	9,4	17	38,7	21	24,3	4,1
25-29	4	7,6	15	28,0	19	17,8	3,7
30-34	21	27,3	35	43,2	56	35,4	1,6
35-39	26	28,1	50	50,9	76	39,8	1,8
40-44	67	78,2	99	108,6	166	93,8	1,4
45-49	125	139,4	186	208,6	311	173,9	1,5
50-54	184	206,3	340	397,5	524	299,9	1,9
55-59	244	325,3	467	660,7	711	488,0	2,0
60-64	285	399,5	602	894,5	887	639,8	2,2
65-69	391	575,3	825	1.350,4	1.216	942,2	2,3
70-74	472	1.121,8	976	2.718,9	1.448	1.857,1	2,4
75-79	837	1.486,2	1.410	3.345,4	2.247	2.282,0	2,3
80-84	1.634	3.432,2	2.005	6.396,2	3.639	4.609,0	1,9
85-89	2.474	7.591,5	1.839	11.516,1	4.313	8.882,2	1,5
90-94	2.107	16.641,7	1.007	24.347,2	3.114	18.539,0	1,5
95 y +	1.067	26.397,8	260	25.490,2	1.327	26.214,9	1,0

*100.000 biztanleko. *Por 100.000 habitantes

Iturria: Hilkortasunaren Erregistroa. Plangintza, Antolamendu eta Ebaluazio Sanitarioko Zuzendaritza. Osasun Saila

Fuente: Registro de Mortalidad. Dirección de Planificación, Ordenación y Evaluación Sanitaria. Departamento de Salud

7. taula. Heriotza-kausa nagusien kopurua eta tasak, adin-tarteen eta sexuaren arabera. EAE 2014
Tabla 7. Número y tasas de las principales causas de defunción por grupos de edad y sexo. CAE 2014

Emakumeak Mujeres				Gizonak Hombres			
Adina Edad	Kausak Causas	Kop. Nº	Tasa* Tasa*	Kausak Causas	Kop. Nº	Tasa* Tasa*	
< 1	Sortzetiko malformazioak Malformaciones congénitas	8	74,1	Gaixotasun perinatalak Afecciones perinatales	10	90,7	
	Gaixotasun perinatalak Afecciones perinatales	7	64,8	Sortzetiko malformazioak Malformaciones congénitas	5	45,4	
	Nerbio-sistemako eta sent. org. gaix. Enf.del Sist.Nervioso y órg.senti.	2	18,5	Gaix. Endokrinoak Enf. endocrinas	2	18,2	
	Arnas aparatuko gaix. Enf. sistema respiratorio	2	18,5	Zirkulazio-aparatuko gaix. Enf. sistema circulatorio	1	9,1	
	Kausak guztiak Todas las causas	23	212,9	Kausak guztiak Todas las causas	20	181,5	
1 - 14	Tumoreak Tumores	3	2,1	Tumoreak Tumores	5	3,3	
	Gaix. Endokrinoak Enf. endocrinas	3	2,1	Nerbio-sistemako eta sent. org. gaix. Enf.del Sist.Nervioso y órg.senti.	4	2,6	
	Odoleko gaix. eta immunitate-arazoak Enf. sangre y trast. inmunidad	1	0,7	Kanpo-faktoreak Causas externas	3	2,0	
	Zirkulazio-aparatuko gaix. Enf. sistema circulatorio	1	0,7	Gaizki definitutako kausak Causas mal definidas	2	1,3	
	Kausak guztiak Todas las causas	11	7,6	Kausak guztiak Todas las causas	18	11,8	
15-24	Kanpo-faktoreak Causas externas	4	4,8	Kanpo-faktoreak Causas externas	11	12,5	
	Tumoreak Tumores	3	3,6	Tumoreak Tumores	4	4,5	
	Nerbio-sistemako eta sent. org. gaix. Enf.del Sist.Nervioso y órg.senti.	1	1,2	Zirkulazio-aparatuko gaix. Enf. sistema circulatorio	4	4,5	
				Nerbio-sistemako eta sent. org. gaix. Enf.del Sist.Nervioso y órg.senti.	2	2,3	
	Kausak guztiak Todas las causas	8	9,7	Kausak guztiak Todas las causas	23	26,1	
25-34	Tumoreak Tumores	15	11,5	Kanpo-faktoreak Causas externas	29	21,5	
	Kanpo-faktoreak Causas externas	6	4,6	Tumoreak Tumores	9	6,7	
	Gaix. Endokrinoak Enf. endocrinas	1	0,8	Zirkulazio-aparatuko gaix. Enf. sistema circulatorio	6	4,5	
	Zirkulazio-aparatuko gaix. Enf. sistema circulatorio	1	0,8	Sortzetiko malformazioak Malformaciones congénitas	2	1,5	
	Kausak guztiak Todas las causas	25	19,2	Kausak guztiak Todas las causas	50	37,1	
35-44	Tumoreak Tumores	47	26,4	Kanpo-faktoreak Causas externas	47	24,8	
	Kanpo-faktoreak Causas externas	17	9,5	Tumoreak Tumores	39	20,6	
	Zirkulazio-aparatuko gaix. Enf. sistema circulatorio	12	6,7	Zirkulazio-aparatuko gaix. Enf. sistema circulatorio	27	14,3	
	Gaix. infekzioso eta parasitarioak Enf. Infecciosas y parasit.	4	2,2	Digestio-aparatuko gaix. Enf. sistema digestivo	11	5,8	
	Kausak guztiak Todas las causas	93	52,1	Kausak guztiak Todas las causas	149	78,6	
45-54	Tumoreak Tumores	198	110,7	Tumoreak Tumores	245	140,2	
	Zirkulazio-aparatuko gaix. Enf. sistema circulatorio	32	17,9	Zirkulazio-aparatuko gaix. Enf. sistema circulatorio	115	65,8	
	Kanpo-faktoreak Causas externas	21	11,7	Kanpo-faktoreak Causas externas	74	42,4	
	Digestio-aparatuko gaix. Enf. sistema digestivo	14	7,8	Digestio-aparatuko gaix. Enf. sistema digestivo	26	14,9	

Emakumeak Mujeres				Gizonak Hombres			
Adina Edad	Kausak Causas	Kop. Nº	Tasa* Tasa*	Kausak Causas	Kop. Nº	Tasa* Tasa*	
	Kausak guztiak Todas las causas	309	172,7	Kausak guztiak Todas las causas	526	301,1	
55-64	<i>Tumoreak</i> <i>Tumores</i>	359	245,3	<i>Tumoreak</i> <i>Tumores</i>	627	454,4	
	<i>Zirkulazio-aparatuko gaix.</i> Enf. sistema circulatorio	49	33,5	<i>Zirkulazio-aparatuko gaix.</i> Enf. sistema circulatorio	195	141,3	
	<i>Digestio-aparatuko gaix.</i> Enf. sistema digestivo	28	19,1	<i>Digestio-aparatuko gaix.</i> Enf. sistema digestivo	61	44,2	
	<i>Nerbio-sistemako eta sent. org. gaix.</i> Enf.del Sist.Nervioso y órg.senti.	20	13,7	<i>Arnas aparatuko gaix.</i> Enf. sistema respiratorio	43	31,2	
	Kausak guztiak Todas las causas	529	361,5	Kausak guztiak Todas las causas	1.069	774,7	
65-74	<i>Tumoreak</i> <i>Tumores</i>	465	422,6	<i>Tumoreak</i> <i>Tumores</i>	982	1.012,5	
	<i>Zirkulazio-aparatuko gaix.</i> Enf. sistema circulatorio	156	141,8	<i>Zirkulazio-aparatuko gaix.</i> Enf. sistema circulatorio	374	385,6	
	<i>Nerbio-sistemako eta sent. org. gaix.</i> Enf.del Sist.Nervioso y órg.senti.	57	51,8	<i>Arnas aparatuko gaix.</i> Enf. sistema respiratorio	120	123,7	
	<i>Arnas aparatuko gaix.</i> Enf. sistema respiratorio	45	40,9	<i>Digestio-aparatuko gaix.</i> Enf. sistema digestivo	76	78,4	
	Kausak guztiak Todas las causas	863	784,2	Kausak guztiak Todas las causas	1.801	1.856,9	
75-84	<i>Tumoreak</i> <i>Tumores</i>	713	686,1	<i>Tumoreak</i> <i>Tumores</i>	1.270	1.728,0	
	<i>Zirkulazio-aparatuko gaix.</i> Enf. sistema circulatorio	675	649,5	<i>Zirkulazio-aparatuko gaix.</i> Enf. sistema circulatorio	873	1.187,8	
	<i>Nerbio-sistemako eta sent. org. gaix.</i> Enf.del Sist.Nervioso y órg.senti.	229	220,4	<i>Arnas aparatuko gaix.</i> Enf. sistema respiratorio	360	489,8	
	<i>Arnas aparatuko gaix.</i> Enf. sistema respiratorio	198	190,5	<i>Nerbio-sistemako eta sent. org. gaix.</i> Enf.del Sist.Nervioso y órg.senti.	214	291,2	
	Kausak guztiak Todas las causas	2.471	2.377,7	Kausak guztiak Todas las causas	3.415	4.646,6	
85-94	<i>Zirkulazio-aparatuko gaix.</i> Enf. sistema circulatorio	1.552	3.429,8	<i>Zirkulazio-aparatuko gaix.</i> Enf. sistema circulatorio	838	4.168,1	
	<i>Tumoreak</i> <i>Tumores</i>	643	1.421,0	<i>Tumoreak</i> <i>Tumores</i>	637	3.168,4	
	<i>Asaldu mentalak</i> Trastornos mentales	493	1.089,5	<i>Arnas aparatuko gaix.</i> Enf. sistema respiratorio	426	2.118,9	
	<i>Arnas aparatuko gaix.</i> Enf. sistema respiratorio	442	976,8	<i>Asaldu mentalak</i> Trastornos mentales	201	999,8	
	Kausak guztiak Todas las causas	4.581	10.123,8	Kausak guztiak Todas las causas	2.846	14.155,7	
95 y +	<i>Zirkulazio-aparatuko gaix.</i> Enf. sistema circulatorio	389	9.624,0	<i>Zirkulazio-aparatuko gaix.</i> Enf. sistema circulatorio	86	8.431,4	
	<i>Asaldu mentalak</i> Trastornos mentales	146	3.612,1	<i>Arnas aparatuko gaix.</i> Enf. sistema respiratorio	45	4.411,8	
	<i>Arnas aparatuko gaix.</i> Enf. sistema respiratorio	134	3.315,2	<i>Tumoreak</i> <i>Tumores</i>	36	3.529,4	
	<i>Gaizki definitutako kausak</i> Causas mal definidas	110	2.721,4	<i>Gaizki definitutako kausak</i> Causas mal definidas	25	2.451,0	
	Kausak guztiak Todas las causas	1.067	1.067,0	Kausak guztiak Todas las causas	260	25.490,2	

*100.000 biztanlek. * Por 100.000 habitantes

Iturria: Hilkortasunaren Erregistroa. Plangintza, Antolamendu eta Ebaluazio Sanitarioko Zuzendaritza. Osasun Saila

Fuente: Registro de Mortalidad. Dirección de Planificación, Ordenación y Evaluación Sanitaria. Departamento de Salud

8. taula. GBUPen* kopurua eta tasak, hautatutako kausen eta sexuaren arabera. EAE 2014
Tabla 8. Número de APVP* y tasas por causas seleccionadas y sexo. CAPV 2014

GNS-10 CIE-10	Kausak Causas	Emakumeak Mujeres			Gizonak Hombres			Bi sexuak Ambos sexos		
		KOP. Nº	TE76	TE13	KOP. Nº	TE76	TE13	KOP. Nº	TE76	TE13
A00-B99, R75	Gaix. infekzioso eta parasitarioak Enf. Infecciosas y parasitarias	420	0,4	0,4	700	66,0	0,7	1120	0,5	0,6
A00-A09	Hesteetako gaix. Infekziosoak Enf.infecciosas intestinales	18	0,0	0,0	0	0,0	0,0	18	0,0	0,0
A15-A19, B90	Tuberkulosia eta horren ondorio berantiarrak Tuberculosis y efectos tardíos	3	0,0	0,0	48	0,0	0,1	50	0,0	0,0
A39	Infekz. Meningokokikoa Infecc. meningococica	0	0,0	0,0	0	0,0	0,0	0	0,0	0,0
A40-A41	Septizemia Septicemia	75	0,1	0,1	123	0,1	0,1	198	0,1	0,1
B15-B19	Hepatitis birikoa Hepatitis vírica	153	0,1	0,2	248	0,2	0,2	400	0,2	0,2
B20-B24	HIESA Sida	145	0,1	0,1	220	0,2	0,2	365	0,2	0,2
R75	GIB VIH	0	0,0	0,0	0	0,0	0,0	0	0,0	0,0
	Gainerako gaix. infekz. eta parasit. Resto de enf.infecc. y parasit.	28	0,0	0,0	63	0,1	0,1	90	0,1	0,1
C00-D48	Tumoreak Tumores	10.185	8,9	9,9	13.832	12,3	14,1	24.016	10,6	11,9
C00-C14	Ezpain, aho-barrunbe eta faringeko tum. gaiz. T.M.labio cav. bucal y faringe	175	0,2	0,2	585	0,5	0,6	760	0,3	0,4
C15	Esofagoko tum. gaiz. T.M. esófago	98	0,1	0,1	510	0,4	0,5	608	0,3	0,3
C16	Urdaileko tum. gaiz. T.M. estómago	360	0,3	0,3	838	0,7	0,8	1.198	0,5	0,6
C18	Koloneko tum. gaiz. T.M. colon	825	0,7	0,8	1.133	1,0	1,2	1.958	0,9	1,0
C19-C21	Ondeste, sigmoide eta uzkioko tum. gaiz. T.M. recto, rectosigmoide y ano	203	0,2	0,2	313	0,3	0,3	515	0,2	0,3
C22	Gibealeko eta gibel-barneko behazun- bideetako tum. gaiz. T.M. hígado, vías biliares intrahep.	233	0,2	0,2	865	0,8	0,9	1.098	0,5	0,5
C25	Pankreako tum. gaiz. T.M. páncreas	643	0,5	0,6	700	0,6	0,7	1.343	0,6	0,7
	Digestio-aparatuko bestelako tum. gaiz. Otros T.M. digestivos	210	0,2	0,2	178	0,2	0,2	388	0,2	0,2
C32	Laringeko tum. gaiz. T.M. laringe	50	0,0	0,1	295	0,3	0,3	345	0,2	0,2
C33-C34	Trakea, bronkio eta biriketako tum. gaiz. T.M. traquea bronquios y pulmón	1.935	1,6	1,9	4.248	3,7	4,3	6.183	2,6	3,1
	Arnas aparatua eta torax-barneko organoetako bestelako tum. gaiz. Otros T.M. respirat. e intratorácicos	95	0,1	0,1	40	0,0	0,0	135	0,1	0,1
C40-C41	Hezur eta giltzadura-kartilagoetako tum. gaiz. T.M. huesos y cartílagos artc.	63	0,1	0,1	312	0,4	0,4	375	0,2	0,2
C43	Azaleko melanoma gaiztoa Melanoma maligno piel	128	0,1	0,1	170	0,2	0,2	298	0,1	0,1
	Azaleko eta ehun bigunetako bestelako tum. gaiz. Otros T.M. de la piel y tej.bland.	55	0,1	0,1	118	0,1	0,1	173	0,1	0,1
C50	Bularreko tum. gaiz. T.M. mama	2.150	1,8	2,0	8	0,0	0,0	2.158	0,9	1,0

GNS-10 CIE-10	Kausak Causas	Emakumeak Mujeres			Gizonak Hombres			Bi sexuak Ambos sexos		
		KOP. Nº	TE76	TE13	KOP. Nº	TE76	TE13	KOP. Nº	TE76	TE13
C53	<i>Umetoki-lepoko tum. gaiz.</i> T.M. cuello útero	133	0,1	0,1	0	0,0	0,0	133	0,1	0,1
C54-C55	<i>Umetokiaren beste zati batzuetako tum. gaiz.</i> T.M.de otras partes del útero	255	0,2	0,3	0	0,0	0,0	255	0,1	0,1
C56	<i>Obulutegiko tum. gaiz.</i> T.M. ovario	688	0,6	0,7	0	0,0	0,0	688	0,3	0,3
	<i>Emakumeen genitaleko bestelako tum. gaiz.</i> Otros T.M. genitales femeninos	20	0,0	0,0	0	0,0	0,0	20	0,0	0,0
C61	<i>Prostatato tum. gaiz.</i> T.M. próstata	0	0,0	0,0	230	0,2	0,2	230	0,1	0,1
	<i>Gizonen genitaleko bestelako tum. gaiz.</i> Otros T.M.genitales masculinos	0	0,0	0,0	63	0,1	0,1	63	0,0	0,0
C64	<i>Giltzurruneko tum. gaiz.</i> T.M. Riñón	158	0,1	0,2	365	0,3	0,4	523	0,2	0,3
C67	<i>Maskuriko tum. gaiz.</i> T.M. vejiga	85	0,1	0,1	400	0,3	0,4	485	0,2	0,2
	<i>Uretrako eta gernubideetako bestelako tum. gaiz.</i> Otros T.M. vías urinarias	60	0,1	0,1	73	0,1	0,1	133	0,1	0,1
C71	<i>Entzefaloko tum. gaiz.</i> T.M. encéfalo	375	0,4	0,4	500	0,5	0,5	875	0,4	0,4
	<i>Bestelako tum. gaiz. neurologiko eta endokrinoak</i> Otros T.M.neurológicos y endoc.	123	0,1	0,1	142	0,2	0,1	265	0,1	0,1
C76-C80, C97	<i>Gaizki def. eta bigarren mailako lekuetako tum. gaiz.</i> T.M.sitios mal defin, secundarios.	375	0,4	0,4	533	0,5	0,5	908	0,4	0,5
C81-C90, C96	<i>Ehun linfatikoko eta org. hematop. tum. gaiz.</i> T.M. tejido linfático y org. hematop.	175	0,2	0,2	575	0,5	0,6	750	0,3	0,4
C91-C95	<i>Leuzemiak</i> Leucemias	395	0,5	0,5	533	0,6	0,6	928	0,6	0,5
D00-D09	<i>In situ tumoreak</i> Tumores in situ	0	0,0	0,0	0	0,0	0,0	0	0,0	0,0
D10-D36	<i>Tum. Onberak</i> T.Benignos	30	0,0	0,0	15	0,0	0,0	45	0,0	0,0
D46	<i>Sindrome mielodisplasikoa</i> Síndrome Mielodisplásico	0	0,0	0,0	20	0,0	0,0	20	0,0	0,0
	<i>Zalantzazko portaerako bestelako tum.</i> Otros T.de comportamiento incierto	95	0,1	0,1	75	0,1	0,1	170	0,1	0,1
D50-D89	<i>Odoleko eta org. hematop. gaix.</i> Enf. de la sangre y org.hematopoy.	75	0,1	0,1	80	0,1	0,1	155	0,1	0,1
D50-D77	<i>Odoleko eta org. hematop. gaix.</i> Enf. de la sangre y org.hematopoy.	13	0,0	0,0	78	0,1	0,1	90	0,0	0,0
D80-D89	<i>Immunitatearen asald.</i> Trast.de la inmunidad	63	0,1	0,1	3	0,0	0,0	65	0,0	0,0
E00-E90	<i>Gaix. endokrino eta nutrizionalak</i> Enf. endocrinas nutricionales	437	0,5	0,5	515	0,5	0,5	952	0,5	0,5
E10-E14	<i>Diabetes mellitusa</i> Diabetes Mellitus	105	0,1	0,1	295	0,3	0,3	400	0,2	0,2
	<i>Gland. endokr. gainerako gaix.</i> Resto de enf. de las gland.endocri.	332	0,4	0,4	220	0,2	0,2	552	0,3	0,3
F00-F99	<i>Asald. mentalak</i> Trastornos Mentales	108	0,1	0,1	125	0,1	0,1	233	0,1	0,1
F00-F09	<i>Zahartzaro eta zahartzaro aurreko buruko asald.</i> Trast. orgánicos senil y presenil	48	0,0	0,1	50	0,0	0,1	98	0,0	0,1

GNS-10 CIE-10	Kausak Causas	Emakumeak Mujeres			Gizonak Hombres			Bi sexuak Ambos sexos		
		KOP. Nº	TE76	TE13	KOP. Nº	TE76	TE13	KOP. Nº	TE76	TE13
F10	<i>Alkoholaren gehiegizko konts. asald.</i> Trast. por abuso de alcohol	15	0,0	0,0	63	0,1	0,1	78	0,0	0,0
F11-F16, F18,F19	<i>Drogen gehiegizko konts. asald.</i> Trast. por abuso de drogas	0	0,0	0,0	0	0,0	0,0	0	0,0	0,0
	<i>Bestelako buru-asaldurak</i> Otros trast.mentales	45	0,0	0,0	13	0,0	0,0	58	0,0	0,0
G00-H95	<i>Nerbio-sistemako eta sentf. org. gaix.</i> Enf.del Sist.Nervioso y órg.senti.	708	0,7	0,7	1.157	1,3	1,2	1.864	1,0	1,0
G00-G03	<i>Meningitisa</i> Meningitis	20	0,0	0,0	70	0,1	0,1	90	0,1	0,1
G30	<i>Alzheimerra</i> Enf. de Alzheimer	38	0,0	0,0	40	0,0	0,0	78	0,0	0,0
	<i>Nerbio-sist. eta organoetako bestelako gaixotasunak</i> Otras enf. sist. nervioso y órganos	650	0,6	0,7	1.047	1,1	1,1	1.697	0,9	0,9
I00-I99	<i>Zirkulazio-aparatuko gaix.</i> Enf. Sistema Circulatorio	1.680	1,5	1,6	5.838	5,3	5,9	7.517	3,3	3,7
I05-I09	<i>Bihotzeko gaix. erreumatiko kronikoak</i> Enf. reumáticas crónicas corazón	18	0,0	0,0	43	0,0	0,0	60	0,0	0,0
I10-I15	<i>Gaix. Hipertentsiboak</i> Enf. hipertensivas	83	0,1	0,1	223	0,2	0,2	305	0,1	0,2
I21	<i>MIA</i> IAM	258	0,2	0,3	1.243	1,1	1,2	1.500	0,6	0,7
I20, I22-I25	<i>Bihotzeko bestelako gaix. Iskemikoak</i> Otras enf.isquémicas del corazón	170	0,1	0,2	1.865	1,6	1,8	2.035	0,9	1,0
I50	<i>Bihotz-gutxiegitasuna</i> Insuficiencia cardíaca	50	0,0	0,1	133	0,1	0,1	183	0,1	0,1
	<i>Bihotzeko bestelako gaix.</i> Otras enf.del corazón	477	0,5	0,5	1.105	1,2	1,2	1.582	0,8	0,9
I60-I69	<i>Garuneko hodieta gaix.</i> Enf. cerebro-vascular	535	0,5	0,5	958	0,8	1,0	1.493	0,6	0,7
I70	<i>Aterosklerosia</i> Atherosclerosis	3	0,0	0,0	18	0,0	0,0	20	0,0	0,0
	<i>Odol-hodieta gaix.</i> Otras enf.de los vasos sanguíneos	88	0,1	0,1	253	0,2	0,3	340	0,1	0,2
J00-J99	<i>Arnas aparatuko gaix.</i> Enf. Sistema Respiratorio	520	0,5	0,5	1.077	1,0	1,1	1.597	0,7	0,8
J09-J11	<i>Influenza</i> Influenza	63	0,1	0,1	85	0,1	0,1	148	0,1	0,1
J12-J18	<i>Pneumonia</i> Neumonías	88	0,1	0,1	335	0,3	0,3	422	0,2	0,2
J40-J44, J47	<i>BGBK eta antzeko gaixotasunak</i> EPOC y enf. afines	93	0,1	0,1	298	0,3	0,3	390	0,2	0,2
J45-J46	<i>Asma</i> Asma	0	0,0	0,0	50	0,0	0,1	50	0,0	0,0
J96	<i>Arnas gutxiegitasuna</i> Insuficiencia respiratoria	23	0,0	0,0	55	0,1	0,1	78	0,0	0,0
	<i>Arnas aparatuko beste gaixotasun batzuk</i> Otras enf.sistema respiratorio	255	0,2	0,3	255	0,2	0,3	510	0,2	0,3
K00-K93	<i>Digestio-aparatuko gaix.</i> Enf. Sistema Digestivo	640	0,5	0,6	1.510	1,3	1,5	2.150	0,9	1,1
K25-K28	<i>Urdaileko, duodenoko, jejunoko ultzera</i> Úlcera estómago, duodeno, yeyuno	85	0,1	0,1	13	0,0	0,0	98	0,0	0,0
K50-K52	<i>Enteritis eta kolitis ez infekziosoak</i> Enteritis y colitis no infecc.	15	0,0	0,0	0	0,0	0,0	15	0,0	0,0
K55	<i>Hesteetako gutxiegitasun baskularra</i> Insuf. vascular intestinal	18	0,0	0,0	103	0,1	0,1	120	0,1	0,1

GNS-10 CIE-10	Kausak Causas	Emakumeak Mujeres			Gizonak Hombres			Bi sexuak Ambos sexos		
		KOP. Nº	TE76	TE13	KOP. Nº	TE76	TE13	KOP. Nº	TE76	TE13
K70, K73- K74, K76.9	Zirrosia eta gibelego gaix. Kronikoak Cirrosis y enf. crónicas hígado	320	0,3	0,3	1.095	0,9	1,1	1.415	0,6	0,7
	Digestio-aparatuko bestelako gaix. Otras enf.sistema digestivo	203	0,2	0,2	300	0,3	0,3	503	0,2	0,3
L00-L99	Azaleko eta larruzalpeko ehun zelularreko gaix. Enf. de la piel y tej.celular subcut.	63	0,1	0,1	28	0,0	0,0	90	0,1	0,1
M00-M99	Sist. osteomuskularreko eta ehun konektiboko gaix. Enf. Sist. Osteomuscular y tej conj.	153	0,1	0,2	100	0,1	0,1	253	0,1	0,1
M05-M06, M15-M19	Artritis erreumatoidea eta osteoartritis Artritis reumatoide y osteartrosis	5	0,0	0,0	13	0,0	0,0	18	0,0	0,0
M80-M82, M84, 2	Osteoporosia eta haustura patologikoak Osteoporosis y fracturas patológ.	0	0,0	0,0	0	0,0	0,0	0	0,0	0,0
	Sistema osteomuskularreko bestelako gaix. Otras enf.sistema osteomuscular	148	0,1	0,1	88	0,1	0,1	235	0,1	0,1
N00-N99	Ap. genitourinarioko gaix. Enf. Sistema Genitourinario	118	0,1	0,1	185	0,2	0,2	303	0,1	0,2
N00-N29	Giltzurruneko eta ureterreko gaix. Enf.riñón y uréter	115	0,1	0,1	175	0,2	0,2	290	0,1	0,2
N40-N51	Gizonen genitaleko gaix. Enf.genitales masculino	0	0,0	0,0	3	0,0	0,0	3	0,0	0,0
N60-N64, N70-N98	Emakumeen genitaleko gaix. eta bularreko arazoak Enf.genital femenino y mast.mama	0	0,0	0,0	0	0,0	0,0	0	0,0	0,0
	Ap. genitourinarioko beste gaixotasun batzuk Otras enf.sistema genitourinario	3	0,0	0,0	8	0,0	0,0	10	0,0	0,0
O00-O99	Haurdunaldia, erditzea eta erdiberriaroa Embarazo, parto y puerperio	0	0,0	0,0	0	0,0	0,0	0	0,0	0,0
P00-P96	Garai perinatalean sortutako gaix. Afec. originad.en periodo perinatal	0	0,0	0,0	0	0,0	0,0	0	0,0	0,0
Q00-Q99	Sortzetiko malformazioak Malformaciones congénitas	185	0,2	0,2	420	0,5	0,5	605	0,3	0,3
Q00-Q07	Nerbio-sistemako sortzetiko malf. Malf.congénitas sist.nervioso	0	0,0	0,0	75	0,1	0,1	75	0,1	0,1
Q20-Q28	Zirkulazio-aparatuko sortzetiko malf. Malf.congénitas sist.circulatorio	103	0,1	0,1	150	0,2	0,2	253	0,1	0,1
	Sortzetiko bestelako malformazioak Otras malf. congénitas	83	0,1	0,1	195	0,2	0,2	278	0,1	0,1
R00-R74, R76-R99	Gaizki definitutako kausak Causas mal definidas	117	0,2	0,1	377	0,4	0,4	494	0,3	0,3
R98-R99	Arnasa eta bihotza geratzea, kausa ezezaguna PCR, causa desconocida	25	0,0	0,0	192	0,2	0,2	217	0,1	0,1
R54	Zahardadeko ajeak Senilidad	0	0,0	0,0	0	0,0	0,0	0	0,0	0,0
R95	Bularreko haurraren bat-bateko heriotza Muerte súbita infantil	0	0,0	0,0	0	0,0	0,0	0	0,0	0,0
	Gaizki definitutako gainerako kausak Resto de causas mal definidas	92	0,1	0,1	185	0,2	0,2	277	0,2	0,1
V01-Y98	Kanpo-faktoreak Causas Externas	1.523	1,6	1,6	5.184	5,3	5,4	6.707	3,5	3,5
V02-V89	Motordun ibilgailuen zirkulazio- istripuak Accidentes tráfico vehic.motor	35	0,0	0,0	840	0,9	0,9	875	0,5	0,5
	Bestelako garraio-istripuak Otros accidentes transporte	0	0,0	0,0	48	0,0	0,1	48	0,0	0,0

GNS-10 CIE-10	Kausak Causas	Emakumeak Mujeres			Gizonak Hombres			Bi sexuak Ambos sexos		
		KOP. Nº	TE76	TE13	KOP. Nº	TE76	TE13	KOP. Nº	TE76	TE13
W00-W19	<i>Ustekabeko erorikoak</i> Caídas accidentales	50	0,0	0,1	537	0,6	0,6	587	0,3	0,3
W65-W84	<i>Itotzea, murgiltzea, itolarria</i> Ahogamiento,sumersión,sofoca.	100	0,1	0,1	340	0,3	0,4	440	0,2	0,2
X00-X19	<i>Suak/keak eragindako istripuak</i> Accidentes por fuego,humo	0	0,0	0,0	38	0,0	0,0	38	0,0	0,0
X41-X42,X44-X45	<i>Drogen bidezko ustekabeko pozoidura</i> Envene.accidental por drogas	170	0,2	0,2	890	0,8	0,8	1.060	0,5	0,5
	<i>Ustekabeko beste pozoidura batzuk</i> Otros envenenamientos accident.	0	0,0	0,0	25	0,0	0,0	25	0,0	0,0
	<i>Beste istripu batzuk</i> Otros accidentes	28	0,0	0,0	285	0,3	0,3	312	0,2	0,2
X60-X84	<i>Suizidioa eta nork bere buruari eragindako lesioak</i> Suicidio y autolesiones	1.018	1,1	1,1	2.080	2,2	2,2	3.098	1,6	1,7
X85-Y09	<i>Homizidioa</i> Homicidios	100	0,1	0,1	35	0,0	0,0	135	0,1	0,1
Y10-Y34	<i>Intentzio zehaztugabeko gertaerak</i> Eventos de intención no determid.	0	0,0	0,0	0	0,0	0,0	0	0,0	0,0
Y40-Y84	<i>Arreta medikoaren edo kirurgikoaren arazoak</i> Complic.atención médica o quirurg.	23	0,0	0,0	40	0,0	0,0	63	0,0	0,0
	<i>Bestelako kanpo-kausak</i> Otras causas externas	0	0,0	0,0	28	0,0	0,0	28	0,0	0,0

* GBUP: Galdutako bizitza-urte posibleak / *APVP: Años Potenciales de Vida Perdidos

TE76: 1.000 biztanleko heriotza-tasa; adinaren arabera, 1976ko Europako biztanleria estandarrari egokituta / Tasa ajustada por edad a la población europea estándar de 1976 por 1.000

TE13: 1.000 biztanleko heriotza-tasa; adinaren arabera, 2013ko Europako biztanleria estandarrari egokituta / Tasa ajustada por edad a la población europea estándar de 2013 por 1.000

Iturria: Hilkortasunaren Erregistroa. Plangintza, Antolamendu eta Ebaluazio Sanitarioko Zuzendaritza. Osasun Saila

Fuente: Registro de Mortalidad. Dirección de Planificación, Ordenación y Evaluación Sanitaria. Departamento de Salud

9A. taula. GBUP* kopurua eta tasak, hautatutako kausen eta sexuaren arabera.
Tabla 9.A. Número de APVP* y tasas por causas seleccionadas por sexo.

ÁLAVA-ARABA 2014

Emakumeak Mujeres						
GNS-10 CIE-10	Kausak Causas	GBUP APVP	TG TB	TE76	TE13	
C50	Bularreko tum. gaiz. T.M. mama	223	1,6	1,3	1,4	
C33-C34	Trakea, bronkio eta biriketako tum. gaiz. T.M. traquea bronquios y pulmón	165	1,2	1,0	1,1	
C76-C80, C97	Gaizki def. eta bigarren mailako lekuetako tum. gaiz. T.M. sitios mal defin, secundarios.	105	0,8	0,9	0,8	
I60-I69	Garuneko hodietako gaix. Enf. cerebro-vascular	95	0,7	0,5	0,6	
C25	Pankreako tum. gaiz. T.M. páncreas	93	0,7	0,5	0,6	
C56	Obulutegiko tum. gaiz. T.M. ovario	75	0,5	0,4	0,5	
C91-C95	Leuzemiak Leucemias	70	0,5	0,8	0,7	
C18	Koloneko tum. gaiz. T.M. colon	63	0,5	0,3	0,4	
X60-X84	Suizidioa eta nork bere buruari eragindako lesioak Suicidio y autolesiones	58	0,4	0,4	0,4	
X41-X42, X44-X45	Drogen bidezko ustekabeko pozoidura Envene. accidental por drogas	55	0,4	0,3	0,4	

Gizonak Hombres						
GNS-10 CIE-10	Kausak Causas	GBUP APVP	TG TB	TE76	TE13	
C33-C34	Trakea, bronkio eta biriketako tum. gaiz. T.M. traquea bronquios y pulmón	538	3,7	3,2	3,8	
I20-I25	Kardiopatia iskemikoa Cardiopatía isquémica	416	2,9	2,4	2,7	
X60-X84	Suizidioa eta nork bere buruari eragindako lesioak Suicidio y autolesiones	288	2,0	2,0	2,1	
C81-C90, C96	Ehun linfatikoko eta org. hematop. tum. gaiz. T.M. tejido linfático y org. hematop.	203	1,4	1,1	1,3	
V02-V89	Motordun ibilgailuen zirkulazio-istripuak Accidentes tráfico vehic. motor	193	1,3	1,3	1,3	
K70, K73-K74, K76.9	Zirrosia eta gibelego gaix. Kronikoak Cirrosis y enf. crónicas hígado	178	1,2	1,1	1,2	
W00-W19	Ustekabeko erorikoak Caídas accidentales	130	0,9	1,0	0,8	
C16	Urdaileko tum. gaiz. T.M. estómago	128	0,9	0,8	0,9	
C67	Maskuriko tum. gaiz. T.M. vejiga	118	0,8	0,7	0,8	
C22	Gibelego eta gibel-barneko behazun-bideetako tum. gaiz. T.M. hígado, vías biliares intrahep.	105	0,7	0,6	0,7	

Sexu Biak
Ambos sexos

<i>GNS-10</i> CIE-10	<i>Kausak</i> Causas	<i>GBUP</i> APVP	<i>TG</i> TB	<i>TE76</i>	<i>TE13</i>
C33-C34	<i>Trakea, bronkio eta biriketako tum. gaiz.</i> T.M. traquea bronquios y pulmón	703	2,5	2,1	2,4
I20-I25	<i>Kardiopatia iskemikoa</i> Cardiopatía isquémica	445	1,6	1,3	1,5
X60-X84	<i>Suizidioa eta nork bere buruari eragindako lesioak</i> Suicidio y autolesiones	345	1,2	1,2	1,2
C50	<i>Bularreko tum. gaiz.</i> T.M. mama	223	0,8	0,6	0,7
C81-C90, C96	<i>Ehun linfatikoko eta org. hematop. tum. gaiz.</i> T.M. tejido linfático y org. hematop.	213	0,8	0,6	0,7
C76-C80, C97	<i>Gaizki def. eta bigarren mailako lekuetako tum. gaiz.</i> T.M. sitios mal defin, secundarios.	200	0,7	0,7	0,7
K70, K73-K74, K76.9	<i>Zirrosia eta gibelego gaix. Kronikoak</i> Cirrosis y enf. crónicas hígado	198	0,7	0,6	0,7
V02-V89	<i>Motordun ibilgailuen zirkulazio-istripuak</i> Accidentes tráfico vehic.motor	195	0,7	0,7	0,7
I60-I69	<i>Garuneko hodiedetako gaix.</i> Enf. cerebro-vascular	185	0,7	0,5	0,6
C16	<i>Urdaileko tum. gaiz.</i> T.M. estómago	160	0,6	0,5	0,5

**GBUP: Galdutako bizitza-urte posibleak. TG: 1.000 biztanleko heriotza-tasa gordina / *APVP: Años Potenciales de Vida Perdidos. TB: Tasa bruta por 1.000 TE76: 1.000 biztanleko heriotza-tasa; adinaren arabera, 1976ko Europako biztanleria estandarrari egokituta / Tasa ajustada por edad a la población europea estándar de 1976 por 1.000*

TE13: 1.000 biztanleko heriotza-tasa; adinaren arabera, 2013ko Europako biztanleria estandarrari egokituta / Tasa ajustada por edad a la población europea estándar de 2013 por 1.000

Iturria: Hilkortasunaren Erregistroa. Plangintza, Antolamendu eta Ebaluazio Sanitarioko Zuzendaritza. Osasun Saila
Fuente: Registro de Mortalidad. Dirección de Planificación, Ordenación y Evaluación Sanitaria. Departamento de Salud

9B. taula. GBUP* kopurua eta tasak, hautatutako kausen eta sexuaren arabera.
Tabla 9.B. Número de APVP* y tasas por causas seleccionadas por sexo.

BIZKAIA 2014

Emakumeak Mujeres						
GNS-10 CIE-10	Kausak Causas	GBUP APVP	TG TB	TE76	TE13	
C50	<i>Bularreko tum. gaiz.</i> T.M. mama	1.155	2,4	1,8	2,0	
C33-C34	<i>Trakea, bronkio eta biriketako tum. gaiz.</i> T.M. traquea bronquios y pulmón	1.000	2,1	1,6	1,8	
X60-X84	<i>Suizidioa eta nork bere buruari eragindako lesioak</i> Suicidio y autolesiones	583	1,2	1,1	1,1	
C18	<i>Koloneko tum. gaiz.</i> T.M. colon	533	1,1	0,8	1,0	
C56	<i>Obulutegiko tum. gaiz.</i> T.M. ovario	498	1,0	0,8	0,9	
C25	<i>Pankreako tum. gaiz.</i> T.M. páncreas	358	0,7	0,6	0,6	
I20-I25	Kardiopatia iskemikoa Cardiopatía isquémica	318	0,7	0,5	0,6	
C91-C95	<i>Leuzemiak</i> Leucemias	280	0,6	0,7	0,6	
I60-I69	<i>Garuneko hodietako gaix.</i> Enf. cerebro-vascular	258	0,5	0,4	0,5	
C16	<i>Urdaileko tum. gaiz.</i> T.M. estómago	233	0,5	0,4	0,4	

Gizonak Hombres						
GNS-10 CIE-10	Kausak Causas	GBUP APVP	TG TB	TE76	TE13	
C33-C34	<i>Trakea, bronkio eta biriketako tum. gaiz.</i> T.M. traquea bronquios y pulmón	2.335	4,8	3,8	4,5	
I20-I25	Kardiopatia iskemikoa Cardiopatía isquémica	1.805	3,7	3,0	3,4	
X60-X84	<i>Suizidioa eta nork bere buruari eragindako lesioak</i> Suicidio y autolesiones	1.208	2,5	2,4	2,4	
C18	<i>Koloneko tum. gaiz.</i> T.M. colon	675	1,4	1,1	1,3	
I60-I69	<i>Garuneko hodietako gaix.</i> Enf. cerebro-vascular	540	1,1	0,9	1,0	
X41-X42,X44-X45	<i>Drogen bidezko ustekabeko pozoidura</i> Envene.accidental por drogas	540	1,1	0,9	0,9	
K70, K73-K74,K76.9	<i>Zirrosia eta gibealeko gaix. Kronikoak</i> Cirrosis y enf. crónicas hígado	508	1,0	0,8	1,0	
C91-C95	<i>Leuzemiak</i> Leucemias	483	1,0	1,1	1,0	
C22	<i>Gibealeko eta gibel-barneko behazun-bideetako tum. gaiz.</i> T.M. hígado, vías biliares intrahep.	465	1,0	0,8	0,9	
C25	<i>Pankreako tum. gaiz.</i> T.M. páncreas	400	0,8	0,6	0,8	

Sexu Biak
Ambos sexos

GNS-10 CIE-10	Kausak Causas	GBUP APVP	TG TB	TE76	TE13
C33-C34	<i>Trakea, bronkio eta biriketako tum. gaiz.</i> T.M. traquea bronquios y pulmón	3.335	3,4	2,6	3,1
I20-I25	Kardiopatia iskemikoa Cardiopatía isquemica	2.123	2,2	1,7	1,9
X60-X84	<i>Suizidioa eta nor bere buruari eragindako lesioak</i> Suicidio y autolesiones	1.790	1,8	1,7	1,8
C18	<i>Koloneko tum. gaiz.</i> T.M. colon	1.208	1,2	1,0	1,1
C50	<i>Bularreko tum. gaiz.</i> T.M. mama	1.163	1,2	0,9	1,0
I60-I69	<i>Garuneko hodietako gaix.</i> Enf. cerebro-vascular	798	0,8	0,6	0,7
C91-C95	<i>Leuzemiak</i> Leucemias	763	0,8	0,9	0,8
C25	<i>Pankreako tum. gaiz.</i> T.M. páncreas	758	0,8	0,6	0,7
K70, K73-K74, K76.9	<i>Zirrosia eta gibealeko gaix. Kronikoak</i> Cirrosis y enf. crónicas hígado	728	0,8	0,6	0,7
X41-X42, X44-X45	<i>Drogen bidezko ustekabeko pozoidura</i> Envene. accidental por drogas	633	0,7	0,5	0,6

*GBUP: Galdutako bizitza-urte posibleak. TG: 1.000 biztanleko heriotza-tasa gordin / *APVP: Años Potenciales de Vida Perdidos. TB: Tasa bruta por 1.000
TE76: 1.000 biztanleko heriotza-tasa; adinaren arabera, 1976ko Europako biztanleria estandarrari egokituta / Tasa ajustada por edad a la población europea estándar de 1976 por 1.000

TE13: 1.000 biztanleko heriotza-tasa; adinaren arabera, 2013ko Europako biztanleria estandarrari egokituta / Tasa ajustada por edad a la población europea estándar de 2013 por 1.000

Iturria: Hilkortasunaren Erregistroa. Plangintza, Antolamendu eta Ebaluazio Sanitarioko Zuzendaritza. Osasun Saila
Fuente: Registro de Mortalidad. Dirección de Planificación, Ordenación y Evaluación Sanitaria. Departamento de Salud

9C. taula. GBUP* kopurua eta tasak, hautatutako kausen eta sexuaren arabera.
Tabla 9.C. Número de APVP* y tasas por causas seleccionadas por sexo.

GIPUZKOA 2014

Emakumeak Mujeres						
GNS-10 CIE-10	Kausak Causas	GBUP APVP	TG TB	TE76	TE13	
C50	Bularreko tum. gaiz. T.M. mama	773	2,6	2,1	2,3	
C33-C34	Trakea, bronkio eta biriketako tum. gaiz. T.M. traquea bronquios y pulmón	770	2,6	2,1	2,3	
X60-X84	Suizidioa eta nork bere buruari eragindako lesioak Suicidio y autolesiones	378	1,3	1,4	1,4	
C18	Koloneko tum. gaiz. T.M. colon	230	0,8	0,7	0,8	
C25	Pankreako tum. gaiz. T.M. páncreas	193	0,6	0,5	0,6	
I60-I69	Garuneko hodietako gaix. Enf. cerebro-vascular	183	0,6	0,5	0,6	
C71	Entzefaloko tum. gaiz. T.M. encéfalo	160	0,5	0,4	0,5	
C54-C55	Umetokiaren beste zati batzuetako tum. gaiz. T.M.de otras partes del útero	123	0,4	0,3	0,4	
C56	Obulutegiko tum. gaiz. T.M. ovario	115	0,4	0,3	0,4	
C16	Urdaileko tum. gaiz. T.M. estómago	95	0,3	0,3	0,3	

Gizonak Hombres						
GNS-10 CIE-10	Kausak Causas	GBUP APVP	TG TB	TE76	TE13	
C33-C34	Trakea, bronkio eta biriketako tum. gaiz. T.M. traquea bronquios y pulmón	1.375	4,5	3,7	4,3	
I20-I25	Kardiopatia iskemikoa Cardiopatia isquemica	888	2,9	2,4	2,7	
X60-X84	Suizidioa eta nork bere buruari eragindako lesioak Suicidio y autolesiones	585	1,9	2,0	2,0	
K70, K73-K74,K76.9	Zirrosia eta gibeledko gaix. Kronikoak Cirrosis y enf. crónicas hígado	410	1,3	1,1	1,3	
C18	Koloneko tum. gaiz. T.M. colon	368	1,2	1,1	1,2	
C16	Urdaileko tum. gaiz. T.M. estómago	355	1,2	1,0	1,1	
I60-I69	Garuneko hodietako gaix. Enf. cerebro-vascular	328	1,1	0,9	1,0	
C22	Gibeledko eta gibel-barneko behazun-bideetako tum. gaiz. T.M. hígado, vías biliares intrahep.	295	1,0	0,8	0,9	
X41-X42,X44-X45	Drogen bidezko ustekabeko pozoidura Envene.accidental por drogas	290	1,0	0,8	0,8	
V02-V89	Motordun ibilgailuen zirkulazio-istripuak Accidentes tráfico vehic.motor	273	0,9	1,0	0,9	

Sexu Biak
Ambos sexos

<i>GNS-10</i> <i>CIE-10</i>	<i>Kausak</i> <i>Causas</i>	<i>GBUP</i> <i>APVP</i>	<i>TG</i> <i>TB</i>	<i>TE76</i>	<i>TE13</i>
C33-C34	<i>Trakea, bronkio eta biriketako tum. gaiz.</i> T.M. traquea bronquios y pulmón	2.145	3,5	2,9	3,3
I20-I25	<i>Kardiopatia iskemikoa</i> Cardiopatía isquémica	968	1,6	1,3	1,5
X60-X84	<i>Suizidioa eta nork bere buruari eragindako lesioak</i> Suicidio y autolesiones	963	1,6	1,7	1,7
C50	<i>Bularreko tum. gaiz.</i> T.M. mama	773	1,3	1,0	1,2
C18	<i>Koloneko tum. gaiz.</i> T.M. colon	598	1,0	0,9	1,0
I60-I69	<i>Garuneko hodietako gaiz.</i> Enf. cerebro-vascular	510	0,8	0,7	0,8
C22	<i>Gibeleko eta gibel-barneko behazun-bideetako tum. gaiz.</i> T.M. hígado, vías biliares intrahep.	490	0,8	0,7	0,7
C16	<i>Urdaileko tum. gaiz.</i> T.M. estómago	450	0,7	0,6	0,7
C25	<i>Pankreako tum. gaiz.</i> T.M. páncreas	435	0,7	0,6	0,7
C22	<i>Gibeleko eta gibel-barneko behazun-bideetako tum. gaiz.</i> T.M. hígado, vías biliares intrahep.	350	0,6	0,5	0,5

**GBUP: Galdutako bizitza-urte posibleak. TG: 1.000 biztanleko heriotza-tasa gordina / *APVP: Años Potenciales de Vida Perdidos. TB: Tasa bruta por 1.000 TE76: 1.000 biztanleko heriotza-tasa; adinaren arabera, 1976ko Europako biztanleria estandarrari egokituta / Tasa ajustada por edad a la población europea estándar de 1976 por 1.000*

TE13: 1.000 biztanleko heriotza-tasa; adinaren arabera, 2013ko Europako biztanleria estandarrari egokituta / Tasa ajustada por edad a la población europea estándar de 2013 por 1.000

Iturria: Hilkortasunaren Erregistroa. Plangintza, Antolamendu eta Ebaluazio Sanitarioko Zuzendaritza. Osasun Saila
Fuente: Registro de Mortalidad. Dirección de Planificación, Ordenación y Evaluación Sanitaria. Departamento de Salud

10. taula. *Haurren heriotza-kopurua eta heriotza-tasa, lurralde historikoaren eta sexuaren arabera. EAE 2014*
Tabla 10. Número de defunciones y tasas de mortalidad infantil por territorio histórico y sexo. CAPV 2014

	Neskatoak Niñas		Mutilak Niños		Bi sexuak Ambos sexos	
	Kop. Nº	Tasa* Tasa*	Kop. Nº	Tasa* Tasa*	Kop. Nº	Tasa* Tasa*
Araba- Álava	3	1,9	3	1,8	6	1,8
Bizkaia	11	2,3	10	2,0	21	2,2
Gipuzkoa	9	2,9	7	2,2	16	2,5
EAE - CAE	23	2,4	20	2,0	43	2,2

*Bizirik jaiotakoen heriotza-tasa, 1.000 hurreko. * Por 1.000 nacidos vivos

Iturria: Hilkortasunaren Erregistroa. Plangintza, Antolamendu eta Ebaluazio Sanitarioko Zuzendaritza. Osasun Saila
 Fuente: Registro de Mortalidad. Dirección de Planificación, Ordenación y Evaluación Sanitaria. Departamento de Salud

11. taula. Hurren heriotza-kopurua eta heriotza-tasa aldika, lurralde historikoaren eta sexuaren arabera. EAE 2014
Tabla 11. Número de defunciones y tasas de mortalidad infantil según periodos por sexo y territorio histórico. CAE 2014

	Álava-Araba				Bizkaia				Gipuzkoa				EAE-CAE			
	Neskatoak Niñas		Mutilak Niños		Neskatoak Niñas		Mutilak Niños		Neskatoak Niñas		Mutilak Niños		Neskatoak Niñas		Mutilak Niños	
	Kop. Nº	Tasa* Tasa*	Kop. Nº	Tasa* Tasa*	Kop. Nº	Tasa* Tasa*	Kop. Nº	Tasa* Tasa*	Kop. Nº	Tasa* Tasa*	Kop. Nº	Tasa* Tasa*	Kop. Nº	Tasa* Tasa*	Kop. Nº	Tasa* Tasa*
<i>Jaioberri goiztiarra</i> Neonatal Precoz	1	0,6	1	0,6	3	0,6	6	1,2	1	0,3	5	1,6	5	0,5	12	1,2
<i>Jaioberri berantiarra</i> Neonatal Tardía	2	1,3	2	1,2	3	0,6	1	0,2	2	0,6	2	0,6	7	0,7	5	0,5
<i>Jaioberri</i> Neonatal	3	1,9	3	1,8	6	1,3	7	1,4	3	1,0	7	2,2	12	1,3	17	1,7
<i>Jaioberri ondokoa</i> Postneonatal	0	0	0	0	5	1,1	3	0,6	6	1,9	0	0	11	1,2	3	0,3

* Bizirik jaiotako heriotza-tasa, 1.000 hurreko. * Por 1.000 nacidos vivos

Iturria: Hilkortasunaren Erregistroa. Plangintza, Antolamendu eta Ebaluazio Sanitarioko Zuzendaritza. Osasun Saila
 Fuente: Registro de Mortalidad. Dirección de Planificación, Ordenación y Evaluación Sanitaria. Departamento de Salud

12. taula. Jaiotza inguruko heriotza-kopurua eta heriotza-tasa, lurralde historikoaren eta sexuaren arabera. EAE 2014
Tabla 12. Número de defunciones y tasas de mortalidad perinatal por territorio histórico y sexo. CAPV 2014

	Neskatoak Niñas		Mutilak Niños		Bi sexuak Ambos sexos	
	Kop. Nº	Tasa* Tasa*	Kop. Nº	Tasa* Tasa*	Kop. Nº	Tasa* Tasa*
Araba- Álava	6	3,7	9	5,3	15	4,6
Bizkaia	19	4,0	22	4,4	41	4,2
Gipuzkoa	16	5,1	11	3,4	27	4,2
EAE - CAE	41	4,3	42	4,24	83	4,27

* Guztira jaiotakoen heriotza-tasa, 1.000 haurreko. * Por 1.000 nacidos totales

Iturria: Hilkortasunaren Erregistroa. Plangintza, Antolamendu eta Ebaluazio Sanitarioko Zuzendaritza. Osasun Saila
 Fuente: Registro de Mortalidad. Dirección de Planificación, Ordenación y Evaluación Sanitaria. Departamento de Salud

13. taula. Bizi-itxaropena, adinaren, sexuaren eta lurralde historikoaren arabera. EAE 2014
Tabla 13. Esperanza de vida por edad, sexo y territorio histórico. CAPV 2014

Adina Edad	Álava-Araba		Bizkaia		Gipuzkoa		CAPV	
	BI EV	(KT % 95) (IC al 95%)	BI EV	(KT % 95) (IC al 95%)	BI EV	(KT % 95) (IC al 95%)	BI EV	(KT % 95) (IC al 95%)
<i>Emakumeak</i> Mujeres								
<1	87,2	(86,1 ; 88,3)	85,9	(85,3 ; 86,5)	86,3	(85,6 ; 87,1)	86,2	(85,8 ; 86,7)
1-4	86,3	(85,2 ; 87,4)	85,1	(84,5 ; 85,7)	85,6	(84,9 ; 86,3)	85,4	(85,0 ; 85,8)
5-9	82,4	(81,3 ; 83,5)	81,1	(80,6 ; 81,7)	81,6	(80,9 ; 82,3)	81,5	(81,0 ; 81,9)
10-14	77,4	(76,4 ; 78,5)	76,2	(75,6 ; 76,7)	76,6	(75,9 ; 77,3)	76,5	(76,1 ; 76,9)
15-19	72,4	(71,4 ; 73,5)	71,2	(70,7 ; 71,8)	71,6	(70,9 ; 72,3)	71,5	(71,1 ; 71,9)
20-24	67,5	(66,5 ; 68,5)	66,3	(65,7 ; 66,8)	66,6	(65,9 ; 67,3)	66,5	(66,2 ; 66,9)
25-29	62,5	(61,5 ; 63,5)	61,3	(60,8 ; 61,8)	61,6	(60,9 ; 62,3)	61,6	(61,2 ; 62,0)
30-34	57,6	(56,6 ; 58,6)	56,3	(55,8 ; 56,8)	56,6	(56,0 ; 57,3)	56,6	(56,2 ; 57,0)
35-39	52,6	(51,6 ; 53,6)	51,4	(50,9 ; 51,9)	51,8	(51,1 ; 52,4)	51,7	(51,3 ; 52,0)
40-44	47,6	(46,7 ; 48,6)	46,5	(46,0 ; 47,0)	46,8	(46,2 ; 47,5)	46,7	(46,4 ; 47,1)
45-49	42,8	(41,9 ; 43,8)	41,7	(41,2 ; 42,2)	41,9	(41,3 ; 42,6)	41,9	(41,5 ; 42,3)
50-54	38,0	(37,1 ; 38,9)	37,0	(36,5 ; 37,4)	37,2	(36,6 ; 37,8)	37,2	(36,8 ; 37,5)
55-59	33,3	(32,4 ; 34,2)	32,3	(31,9 ; 32,8)	32,6	(32,0 ; 33,2)	32,5	(32,2 ; 32,9)
60-64	28,7	(27,9 ; 29,6)	27,8	(27,4 ; 28,2)	28,1	(27,6 ; 28,6)	28,0	(27,7 ; 28,3)
65-69	24,2	(23,4 ; 25,0)	23,3	(22,9 ; 23,7)	23,6	(23,1 ; 24,1)	23,5	(23,3 ; 23,8)
70-74	19,7	(19,0 ; 20,5)	19,0	(18,6 ; 19,4)	19,2	(18,7 ; 19,6)	19,1	(18,9 ; 19,4)
75-79	15,4	(14,7 ; 16,1)	15,0	(14,7 ; 15,3)	15,1	(14,7 ; 15,5)	15,1	(14,9 ; 15,3)
80-84	11,5	(10,9 ; 12,1)	11,0	(10,7 ; 11,2)	11,1	(10,7 ; 11,4)	11,1	(10,9 ; 11,3)
85-89	8,3	(7,8 ; 8,8)	7,6	(7,4 ; 7,8)	7,6	(7,3 ; 7,9)	7,7	(7,5 ; 7,8)
90-94	5,4	(5,0 ; 5,9)	5,0	(4,8 ; 5,2)	5,2	(4,9 ; 5,5)	5,1	(4,9 ; 5,3)
95 y +	4,0	(4,0 ; 4,0)	3,7	(3,7 ; 3,7)	3,9	(3,9 ; 3,9)	3,8	(3,8 ; 3,8)
<i>Gizonak</i> Hombres								
<1	82,1	(80,9 ; 83,3)	80,1	(79,4 ; 80,7)	80,3	(79,5 ; 81,1)	80,4	(80,0 ; 80,9)
1-4	81,2	(80,0 ; 82,4)	79,2	(78,6 ; 79,8)	79,5	(78,7 ; 80,3)	79,6	(79,1 ; 80,0)
5-9	77,4	(76,2 ; 78,5)	75,2	(74,6 ; 75,9)	75,6	(74,8 ; 76,3)	75,6	(75,2 ; 76,1)
10-14	72,4	(71,2 ; 73,5)	70,3	(69,7 ; 70,9)	70,6	(69,8 ; 71,4)	70,7	(70,2 ; 71,1)
15-19	67,4	(66,2 ; 68,5)	65,3	(64,7 ; 65,9)	65,6	(64,8 ; 66,4)	65,7	(65,3 ; 66,1)
20-24	62,4	(61,2 ; 63,5)	60,4	(59,8 ; 61,0)	60,6	(59,9 ; 61,4)	60,7	(60,3 ; 61,2)
25-29	57,5	(56,3 ; 58,6)	55,5	(54,9 ; 56,1)	55,7	(55,0 ; 56,5)	55,9	(55,4 ; 56,3)
30-34	52,5	(51,4 ; 53,6)	50,6	(50,0 ; 51,1)	50,8	(50,1 ; 51,6)	50,9	(50,5 ; 51,3)
35-39	47,5	(46,4 ; 48,6)	45,7	(45,1 ; 46,2)	46,0	(45,3 ; 46,7)	46,0	(45,6 ; 46,4)
40-44	42,6	(41,5 ; 43,7)	40,8	(40,3 ; 41,3)	41,1	(40,4 ; 41,8)	41,1	(40,7 ; 41,5)
45-49	37,8	(36,7 ; 38,9)	36,0	(35,5 ; 36,5)	36,3	(35,6 ; 36,9)	36,3	(36,0 ; 36,7)
50-54	33,2	(32,1 ; 34,2)	31,4	(30,8 ; 31,9)	31,6	(31,0 ; 32,3)	31,7	(31,3 ; 32,1)
55-59	28,7	(27,7 ; 29,7)	27,0	(26,5 ; 27,5)	27,2	(26,6 ; 27,8)	27,3	(26,9 ; 27,6)
60-64	24,6	(23,7 ; 25,6)	22,7	(22,3 ; 23,2)	23,1	(22,5 ; 23,7)	23,1	(22,8 ; 23,4)
65-69	20,5	(19,6 ; 21,4)	18,7	(18,3 ; 19,2)	19,0	(18,4 ; 19,5)	19,0	(18,7 ; 19,4)
70-74	16,4	(15,6 ; 17,3)	14,9	(14,5 ; 15,4)	15,1	(14,6 ; 15,6)	15,2	(14,9 ; 15,5)
75-79	12,9	(12,1 ; 13,6)	12,0	(11,7 ; 12,3)	11,8	(11,4 ; 12,2)	12,0	(11,8 ; 12,3)
80-84	9,5	(8,8 ; 10,2)	8,7	(8,4 ; 9,0)	8,6	(8,2 ; 8,9)	8,8	(8,5 ; 9,0)
85-89	6,9	(6,2 ; 7,6)	6,1	(5,8 ; 6,4)	5,9	(5,6 ; 6,2)	6,1	(5,9 ; 6,3)
90-94	4,9	(4,1 ; 5,6)	4,0	(3,7 ; 4,3)	3,8	(3,5 ; 4,2)	4,1	(3,8 ; 4,3)
95 y +	4,6	(4,6 ; 4,6)	4,0	(4,0 ; 4,0)	3,5	(3,5 ; 3,5)	3,9	(3,9 ; 3,9)

Iturria: Hilkortasunaren Erregistroa. Plangintza, Antolamendu eta Ebaluazio Sanitarioko Zuzendaritza. Osasun Saila
Fuente: Registro de Mortalidad. Dirección de Planificación, Ordenación y Evaluación Sanitaria. Departamento de Salud

1. eranskina. Adin-taldearen arabera biztanleria, lurralde historikoa eta sexua kontuan hartuta. EAE 2014
Anexo 1. Población por grupos de edad según territorio histórico y sexo. CAE 2014

	Álava-Araba		Bizkaia		Gipuzkoa	
	Emakumeak Mujeres	Gizonak Hombres	Emakumeak Mujeres	Gizonak Hombres	Emakumeak Mujeres	Gizonak Hombres
<1	1.854	1.881	5.396	5.551	3.551	3.590
1-4	6.980	7.617	21.802	23.009	14.834	15.584
5-9	8.042	8.505	27.464	28.476	18.441	19.224
10-14	7.153	7.433	23.371	25.310	16.344	17.598
15-19	6.131	6.590	20.311	22.293	13.972	15.219
20-24	6.343	6.805	22.227	22.816	13.879	14.316
25-29	8.877	8.913	27.933	28.280	16.102	16.478
30-34	12.386	13.561	40.430	43.054	24.251	24.334
35-39	14.105	15.772	48.802	50.274	29.770	32.282
40-44	13.092	14.510	45.347	47.154	27.280	29.540
45-49	13.321	13.487	47.991	46.958	28.389	28.727
50-54	12.648	12.209	48.937	46.153	27.607	27.163
55-59	10.778	10.338	40.587	37.578	23.642	22.767
60-64	10.283	9.733	37.806	35.014	23.251	22.557
65-69	9.622	9.276	35.780	31.307	22.565	20.511
70-74	5.742	5.427	22.703	18.225	13.631	12.245
75-79	7.085	5.997	31.446	22.676	17.786	13.475
80-84	5.763	4.339	26.906	17.460	14.939	9.548
85-89	4.086	2.114	18.167	8.778	10.336	5.077
90-94	1.742	663	6.690	2.139	4.229	1.334
95 y +	619	174	2.116	515	1.307	331
Guztira/Total	166.652	165.344	602.212	563.020	366.106	351.900

Iturria: EUSTAT. Fuente: EUSTAT.

2. eranskina. Bizirik jaiotakoak, lurralde historikoaren eta sexuaren arabera. EAE 2014
Anexo 2. Nacidos vivos por territorio histórico y sexo. CAE 2014

	<i>Neskatoak</i> Niñas	<i>Mutilak</i> Niños	<i>Bi sexuak</i> Ambos sexos
Araba-Álava	1.601	1.676	3.277
Bizkaia	4.780	4.960	9.740
Gipuzkoa	3.125	3.236	6.361
EAE / CAPV	9.506	9.872	19.378

Iturria: EUSTAT. Fuente: EUSTAT.

3. eranskina. Heriotza-arrazoien zerrenda murriztua
Anexo 3. Lista reducida de causas de muerte

		GNS-10 Kodea Código CIE-10
I	<i>Gaix. infekzioso eta parasitarioak</i> Enf. Infecciosas y parasitarias	A00-B99, R75
1	<i>Hesteetako gaix. Infekziosoak</i> Enf.infecciosas intestinales	A00-A09
2	<i>Tuberkulosia eta horren ondorio berantiarak</i> Tuberculosis y efectos tardíos	A15-A19, B90
3	<i>Infekz. Meningokokikoa</i> Infecc. meningococica	A39
4	<i>Septizemia</i> Septicemia	A40-A41
5	<i>Hepatitis birikoa</i> Hepatitis virica	B15-B19
6	<i>HIESa</i> Sida	B20-B24
7	<i>GIB</i> VIH	R75
8	<i>Gainerako gaix. infekz. eta parasit.</i> Resto de enf.infecc. y parasit.	
II	<i>Tumoreak</i> Tumores	C00-D48
9	<i>Ezpain, aho-barrunbe eta faringeko tum. gaiz.</i> T.M.labio cav. bucal y faringe	C00-C14
10	<i>Esofagoko tum. gaiz.</i> T.M. esófago	C15
11	<i>Urdaileko tum. gaiz.</i> T.M. estómago	C16
12	<i>Koloneko tum. gaiz.</i> T.M. colon	C18
13	<i>Ondeste, sigmoide eta uzkiko tum. gaiz.</i> T.M. recto, rectosigmoide y ano	C19-C21
14	<i>Gibeleko eta gibel-barneko behazun-bideetako tum. gaiz.</i> T.M. hígado, vías biliares intrahep.	C22
15	<i>Pankreako tum. gaiz.</i> T.M. páncreas	C25
16	<i>Digestio-aparatuko bestelako tum. gaiz.</i> Otros T.M. digestivos	
17	<i>Laringeko tum. gaiz.</i> T.M. laringe	C32
18	<i>Trakea, bronkio eta biriketako tum. gaiz.</i> T.M. traquea bronquios y pulmón	C33-C34
19	<i>Arnas aparatua eta torax-barneko organoetako bestelako tum. gaiz.</i> Otros T.M. respirat. e intratorácicos	
20	<i>Hezur eta giltzadura-kartilagoetako tum. gaiz.</i> T.M. huesos y cartílagos artc.	C40-C41
21	<i>Azaleko melanoma gaiztoa</i> Melanoma maligno piel	C43
22	<i>Azaleko eta ehun bigunetako bestelako tum. gaiz.</i> Otros T.M. de la piel y tej.bland.	
23	<i>Bularreko tum. gaiz.</i> T.M. mama	C50
24	<i>Umetoki-lepoko tum. gaiz.</i> T.M. cuello útero	C53
25	<i>Umetokiaren beste zati batzuetako tum. gaiz.</i> T.M.de otras partes del útero	C54-C55
26	<i>Obulutegiko tum. gaiz.</i> T.M. ovario	C56
27	<i>Emakumeen genitalletako bestelako tum. gaiz.</i> Otros T.M. genitales femeninos	

28	<i>Prostatako tum. gaiz.</i> T.M. próstata	C61
29	<i>Gizonen genitaletakako bestelako tum. gaiz.</i> Otros T.M.genitales masculinos	
30	<i>Giltzurruneko tum. gaiz.</i> T.M. Riñón	C64
31	<i>Maskuriko tum. gaiz.</i> T.M. vejiga	C67
32	<i>Uretrako eta gernubideetako bestelako tum. gaiz.</i> Otros T.M. vías urinarias	
33	<i>Entzefaloko tum. gaiz.</i> T.M. encéfalo	C71
34	<i>Bestelako tum. gaiz. neurologiko eta endokrinoak</i> Otros T.M.neurológicos y endoc.	
35	<i>Gaizki def. eta bigarren mailako lekuetako tum. gaiz.</i> T.M.sitios mal defin, secundarios.	C76-C80, C97
36	<i>Ehun linfatikoko eta org. hematop. tum. gaiz.</i> T.M. tejido linfático y org. hematop.	C81-C90, C96
37	Leuzemiak <i>Leucemias</i>	C91-C95
38	<i>In situ tumoreak</i> Tumores in situ	D00-D09
39	<i>Tum. Onberak</i> T.Benignos	D10-D36
40	<i>Sindrome mielodisplasikoa</i> Síndrome Mielodisplásico	D46
41	<i>Zalantzazko portaerako bestelako tum.</i> Otros T.de comportamiento incierto	
III	<i>Odoleko eta org. hematop. gaix.</i> Enf. de la sangre y org.hematopoy.	D50-D89
42	<i>Odoleko eta org. hematop. gaix.</i> Enf. de la sangre y org.hematopoy.	D50-D77
43	<i>Immunitatearen asald.</i> Trast.de la inmunidad	D80-D89
IV	<i>Gaix. endokrino eta nutrizionalak</i> Enf. endocrinas nutricionales	E00-E90
44	<i>Diabetes mellitusa</i> Diabetes Mellitus	E10-E14
45	<i>Gland. endokr. gainerako gaix.</i> Resto de enf. de las gland.endocri.	
V	<i>Asaldu mentalak</i> Trastornos Mentales	F00-F99
46	<i>Zahartzaro eta zahartzaro aurreko buruko asald.</i> Trast. orgánicos senil y presenil	F00-F09
47	<i>Alkoholaren gehiegizko konts. asald.</i> Trast. por abuso de alcohol	F10
48	<i>Drogen gehiegizko konts. asald.</i> Trast. por abuso de drogas	F11-F16, F18,F19
49	<i>Bestelako buru-asaldurak</i> Otros trast.mentales	
VI-VIII	<i>Nerbio-sistemako eta sent. org. gaix.</i> Enf.del Sist.Nervioso y órg.senti.	G00-H95
50	<i>Meningitisa</i> Meningitis	G00-G03
51	<i>Alzheimerra</i> Enf. de Alzheimer	G30
52	<i>Nerbio-sist. eta organoetako bestelako gaixotasunak</i> Otras enf. sist. nervioso y órganos	
IX	<i>Zirkulazio-aparatuko gaix.</i> Enf. Sistema Circulatorio	I00-I99
53	Bihotzeko gaix. erreumatiko kronikoak Enf. reumáticas crónicas corazón	I05-I09

	54	<i>Gaix. Hipertentsiboak</i> Enf. hipertensivas	I10-I15
	55	<i>MIA</i> IAM	I21
	56	<i>Bihotzeko bestelako gaix. Iskemikoak</i> Otras enf.isquémicas del corazón	I20, I22-I25
	57	<i>Bihotz-gutxiegitasuna</i> Insuficiencia cardíaca	I50
	58	<i>Bihotzeko bestelako gaix.</i> Otras enf.del corazón	
	59	<i>Garuneko hodieta gaix.</i> Enf. cerebro-vascular	I60-I69
	60	<i>Aterosklerosia</i> Atherosclerosis	I70
	61	<i>Odol-hodieta gaix.</i> Otras enf.de los vasos sanguíneos	
X		<i>Arnas aparatuko gaix.</i> Enf. Sistema Respiratorio	J00-J99
	62	<i>Influenza</i> Influenza	J09-J11
	63	<i>Pneumonia</i> Neumonías	J12-J18
	64	<i>BGBK eta antzeko gaixotasunak</i> EPOC y enf. afines	J40-J44, J47
	65	<i>Asma</i> Asma	J45-J46
	66	<i>Arnas gutxiegitasuna</i> Insuficiencia respiratoria	J96
	67	<i>Arnas aparatuko beste gaixotasun batzuk</i> Otras enf.sistema respiratorio	
XI		<i>Digestio-aparatuko gaix.</i> Enf. Sistema Digestivo	K00-K93
	68	<i>Urdaileko, duodenoko, jejunoko ultzera</i> Úlcera estómago, duodeno, yeyuno	K25-K28
	69	<i>Enteritis eta kolitis ez infekziosoak</i> Enteritis y colitis no infec.	K50-K52
	70	<i>Hesteetako gutxiegitasun baskularra</i> Insuf. vascular intestinal	K55
	71	<i>Zirrosia eta gibelego gaix. Kronikoak</i> Cirrosis y enf. crónicas hígado	K70, K73-K74, K76.9
	72	<i>Digestio-aparatuko bestelako gaix.</i> Otras enf.sistema digestivo	
XII	73	<i>Azaleko eta larruzalpeko ehun zelularreko gaix.</i> Enf. de la piel y tej.celular subcut.	L00-L99
XIII		<i>Sist. osteomuskularreko eta ehun konektiboko gaix.</i> Enf. Sist. Osteomuscular y tej conj.	M00-M99
	74	<i>Artritis erreumatoidea eta osteoartritis</i> Artritis reumatoide y osteartrosis	M05-M06, M15-M19
	75	<i>Osteoporosia eta haustura patologikoak</i> Osteoporosis y fracturas patológ.	M80-M82, M84,2
	76	<i>Sistema osteomuskularreko bestelako gaix.</i> Otras enf.sistema osteomuscular	
XIV		<i>Ap. genitourinarioko gaix.</i> Enf. Sistema Genitourinario	N00-N99
	77	<i>Giltzurruneko eta ureterreko gaix.</i> Enf.riñón y uréter	N00-N29
	78	<i>Gizonen genitaletako gaix.</i> Enf.genitales masculino	N40-N51
	79	<i>Emakumeen genitaletako gaix. eta bularreko arazoak</i> Enf.genital femenino y mast.mama	N60-N64, N70-N98
	80	<i>Ap. genitourinarioko beste gaixotasun batzuk</i> Otras enf.sistema genitourinario	
XV	81	<i>Haurdunaldia, erditzea eta erdiberriaroa</i> Embarazo, parto y puerperio	O00-O99
XVI	82	<i>Garai perinatalean sortutako gaix.</i> Afec. originad.en periodo perinatal	P00-P96

XVII		Sortzetiko malformazioak Malformaciones congénitas	Q00-Q99
83	<i>Nerbio-sistemako sortzetiko malf.</i> Malf.congénitas sist.nervioso		Q00-Q07
84	<i>Zirkulazio-aparatuko sortzetiko malf.</i> Malf.congénitas sist.circulatorio		Q20-Q28
85	<i>Sortzetiko bestelako malformazioak</i> Otras malf. congénitas		
XVIII		Gaizki definitutako kausak Causas mal definidas	R00-R74, R76-R99
86	<i>Arnasa eta bihotza geratzea, kausa ezezaguna</i> PCR, causa desconocida		R98-R99
87	<i>Zahardadeko ajeak</i> Senilidad		R54
88	<i>Bularreko haurraren bat-bateko heriotza</i> Muerte súbita infantil		R95
89	<i>Gaizki definitutako gainerako kausak</i> Resto de causas mal definidas		
XX		Kanpo-faktoreak Causas Externas	V01-Y98
90	<i>Motordun ibilgailuen zirkulazio-istripuak</i> Accidentes tráfico vehic.motor		V02-V89
91	<i>Bestelako garraio-istripuak</i> Otros accidentes transporte		
92	<i>Ustekabeko erorikoak</i> Caídas accidentales		W00-W19
93	<i>Itotzea, murgiltzea, itolarria</i> Ahogamiento,sumersión,sofoca.		W65-W84
94	<i>Suak/keak eragindako istripuak</i> Accidentes por fuego,humo		X00-X19
95	<i>Drogen bidezko ustekabeko pozoidura</i> Envene.accidental por drogas		X41-X42,X44-X45
96	<i>Ustekabeko beste pozoidura batzuk</i> Otros envenenamientos accident.		
97	<i>Beste istripu batzuk</i> Otros accidentes		
98	<i>Suizidioa eta nork bere buruari eragindako lesioak</i> Suicidio y autolesiones		X60-X84
99	<i>Homizidioa</i> Homicidios		X85-Y09
100	<i>Intentzio zehaztugabeko gertaerak</i> Eventos de intención no determid.		Y10-Y34
101	<i>Arreta medikoaren edo kirurgikoaren arazoak</i> Complic.atención médica o quirurg.		Y40-Y84
102	<i>Bestelako kanpo-kausak</i> Otras causas externas		

Iturria: (GNS-10) Heriotza-kausen eskuliburua . Kolaborazioa AEen eta EEIren erregistroak
Fuente: Manual de causas de defunción (CIE-10). Colaboración Registros de las CCAA e INE

4. eranskina. 1976ko eta 2013ko Europako biztanleria estandarrek
Anexo 4. Poblaciones estandar europeas de 1976 y 2013

	1976ko Europako biztanleria estandarra Población europea estandar 1976	2013ko Europako biztanleria estandarra Población europea estandar 2013
<1	1.600	1.000
1-4	6.400	4.000
5-9	7.000	5.500
10-14	7.000	5.500
15-19	7.000	5.500
20-24	7.000	6.000
25-29	7.000	6.000
30-34	7.000	6.500
35-39	7.000	7.000
40-44	7.000	7.000
45-49	7.000	7.000
50-54	7.000	7.000
55-59	6.000	6.500
60-64	5.000	6.000
65-69	4.000	5.500
70-74	3.000	5.000
75-79	2.000	4.000
80-84	1.000	2.500
85-89	1.000	1.500
90-94		800
95 y +		200
Guztira/Total	100.000	100.000

Iturria: EUROSTAT. Fuente: EUROSTAT.

