

Kirol Arrantza Pesca Recreativa

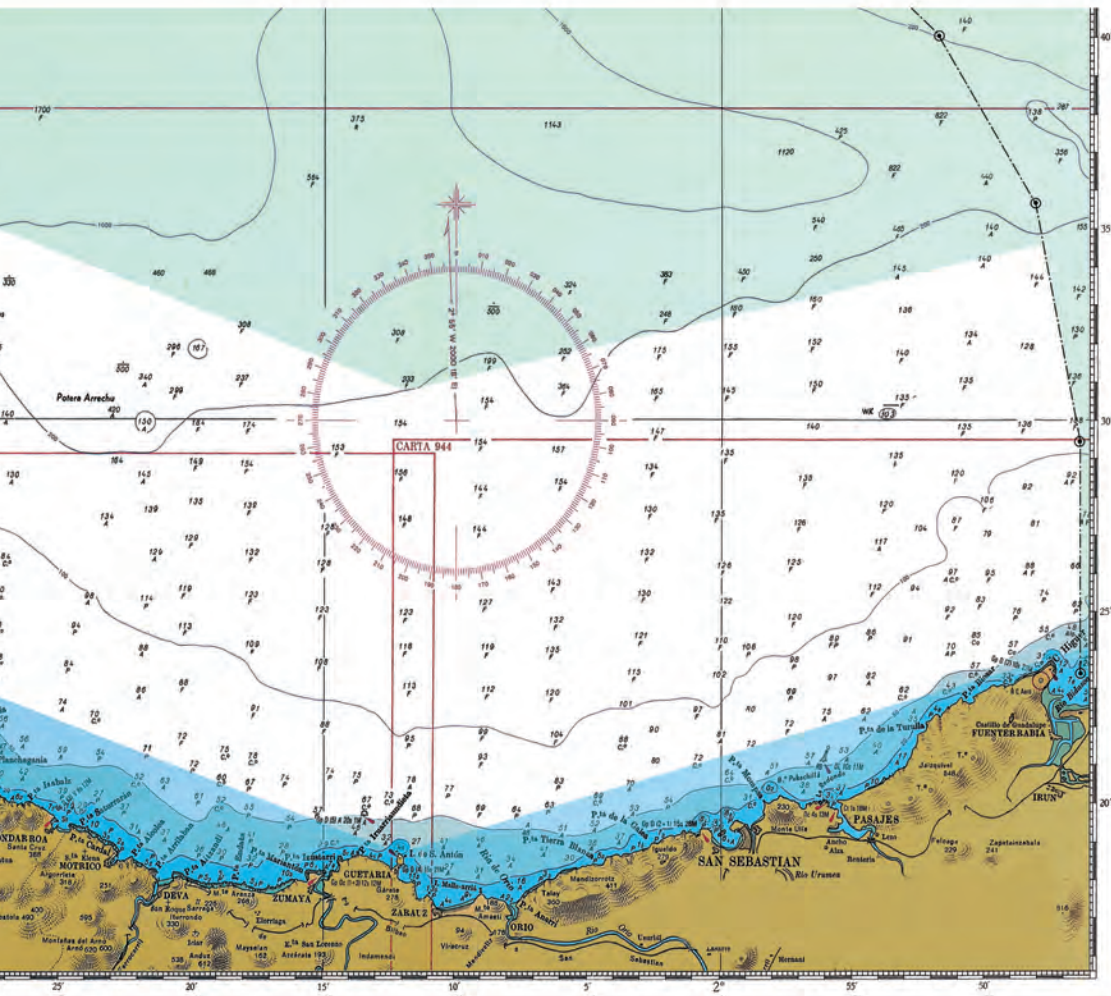

EUSKO JAURLARITZA



GOBIERNO VASCO

EKONOMIAREN GARAPEN
ETA LEHIAKORTASUN SAILA

DEPARTAMENTO DE DESARROLLO
ECONÓMICO Y COMPETITIVIDAD

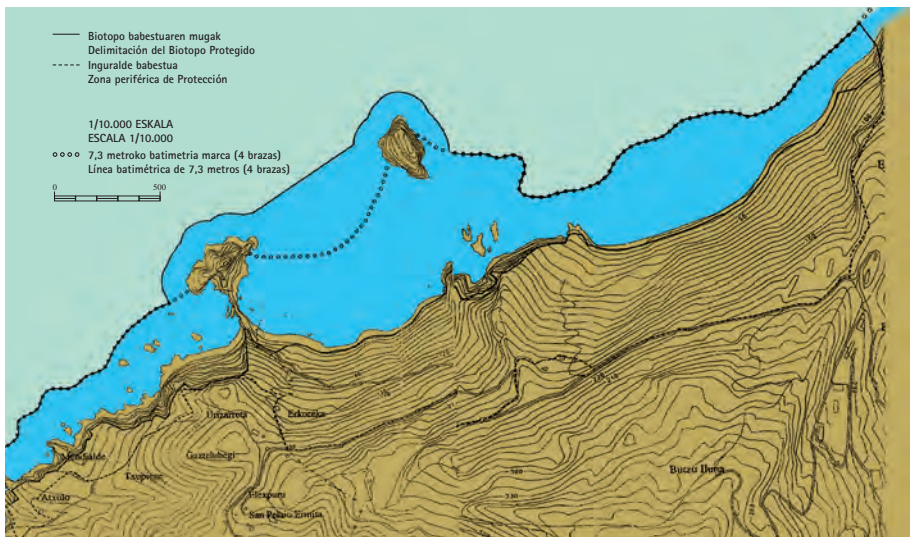

GAZTELUGATXE ALDEKO BIOTOPO BABESTUAREN ESPARRUA

229/1998 dekretua Irailaren 15ekoa. GAZTELUGATXE aldea babespeko BIOTOPOTZAT deklaritzen duena.

ÁMBITO TERRITORIAL DEL BIOTOPO PROTEGIDO DEL ÁREA DE GAZTELUGATXE

Decreto 229/1998, de 15 de Septiembre, por el que se declara BIOTOPO PROTEGIDO el ÁREA de GAZTELUGATXE.

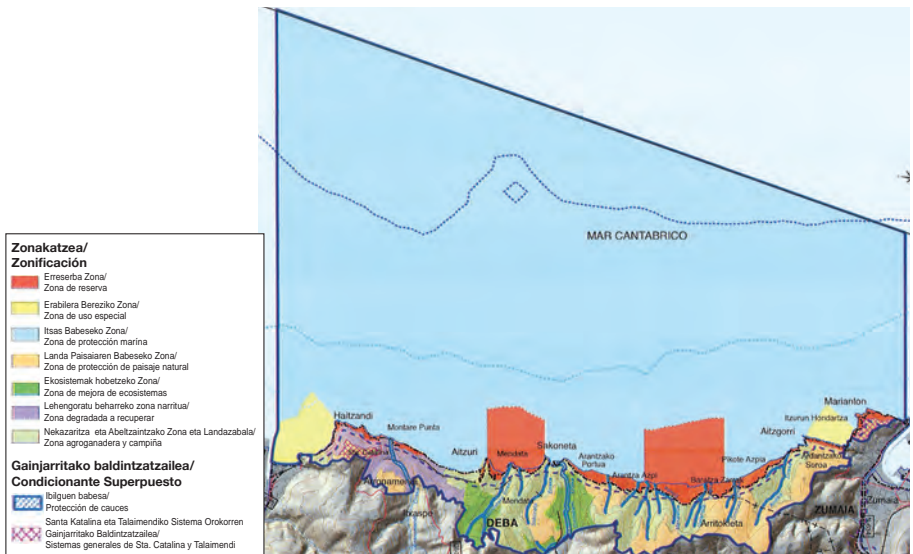

DEBA-ZUMAIA ALDEKO BIOTOPO BABESTUAREN ESPARRUA

33/2009 Dekretua, otsailaren 10ekoa, Deba eta Zumaia arteko itsasertzeko Natura Baliabideak Antolatzeko Plana onartzen duena.

ÁMBITO TERRITORIAL DEL BIOTOPO PROTEGIDO DEL ÁREA DE DEBA-ZUMAIA

Decreto 33/2009, de 10 de febrero, por el que se aprueba el Plan de Ordenación de los Recursos Naturales del tramo litoral Deba-Zumaia.

Debekualdi eta gutxieneko neurriak

Moluskuak :::

Izena	KIROL ITSAS BILTZAILEAK		
	GEBENALDIAK	GUTXIENEO NEURRIAK	GEHIENEZKO KANTITATEAK
* Txirla lirdingatsua (<i>Venerupis pullastra</i>)	Urtarr. 1etik-Irail. 30era (1)	40 mm	50 ale
* Txirla handia (<i>Tapes decussatus</i>)	Urtarr. 1etik-Irail. 30era (1)	40 mm	50 ale
Bertxeretro (<i>Cerastoderma</i>)	Bilketa debekatuta dago		
* Txirla (<i>Chamelea gallina</i>)	Urtarr. 1etik-Irail. 30era (1)	30 mm	50 ale
Txirla garatxoduna (<i>Venus verrucosa</i>)	Bilketa debekatuta dago		
Datila (<i>Solen</i> spp. y <i>Ensis</i> spp.)	Maiatz. 1etik-Irail. 30era	100 mm	500 g gehienez
Ostratzarra (<i>Crassostrea</i> spp.)	Maiatz. 1etik-Irail. 30era	60 mm	500 g gehienez
Ostra (<i>Ostre</i> edulis)	Maiatz. 1etik-Irail. 30era	60 mm	500 g gehienez
Karrakela arrunta edo magurioa (<i>Littorina littorea</i>)	Gebenaldirik gabe	15 mm	500 g gehienez
Trunculariopsis trunculus (<i>Trunculariopsis trunculus</i>)	Bilketa debekatuta dago		
Lapa (<i>Patella</i> spp.)	Gebenaldirik gabe	20 mm	500 g gehienez
Txipiroia (<i>Loligo vulgaris</i>)	Gebenaldirik gabe	60 mm	5 kg gehienez
Txoko edo Txibia (<i>Sepia officinalis</i>)	Gebenaldirik gabe	80 mm	500 g gehienez
Txokito (<i>Sepia elegans</i> y <i>Sepia orbignyana</i>)	Gebenaldirik gabe	40 mm	500 g gehienez
Olagarro edo Hamarratz arrunta (<i>Octopus vulgaris</i>)	Gebenaldirik gabe	750 g	Unitate 1 baino ez
Olagarro edo Hamarratz zuria (<i>Eledone cirrosa</i>)	Gebenaldirik gabe	750 g	Unitate 1 baino ez

- (1) Urdaibai itsasadarrean, Kirol Arrantza baimena dutenentzat, * batekin markaturiko hiru espezien harrapaketak debekatuta daude.
 (2) Beste itsasadarretan, saiakera moduan eta itsaskien ugaritasuna zaindu eta gordetzearren, hiru espezie babestu hauetako 50 ale gutzira, harrapatu ahal izango da eguneko, urriaren 1etik abenduaren 31ra arte.

Poliketokak :::

Izena	KIROL ITSAS BILTZAILEAK		
	GEBENALDIAK	GUTXIENEO NEURRIAK	GEHIENEZKO KANTITATEAK
Itsas zizarea edo Harra (<i>Nereis diversicolor</i>)	Gebenaldirik gabe	50 mm	40 ale gehienez
Lohi-Harra (<i>Arenicola marina</i>)	Gebenaldirik gabe	100 mm	40 ale gehienez
Lohitako zizare tubikola (<i>Diopatra neapolitana</i>)	Gebenaldirik gabe	100 mm	40 ale gehienez
Kare-Hodiko zizarea (<i>Serpula vermicularis</i>)	Gebenaldirik gabe	50 mm	40 ale gehienez

Krustazeoak :::

Izena	KIROL ITSAS BILTZAILEAK		
	GEBENALDIAK	GUTXIENEO NEURRIAK	GEHIENEZKO KANTITATEAK
Abakandoa (<i>Hommarus gammarus</i>)	Bilketa debekatuta dago		
Buia (<i>Cancer pagurus</i>)	Bilketa debekatuta dago		
Karramarro beltza (<i>Pachygrapsus marmoratus</i>)	Gebenaldirik gabe	40 mm	40 ale gehienez
Karramarro berdea (<i>Carcinus maenas</i>)	Maia. 1etik-Irail. 30era	40 mm	500 g gehienez
Txangarra (<i>Eriphia verrucosa</i>)	Maia. 1etik-Irail. 30era	40 mm	500 g gehienez
Izkiratzarra (<i>Plesiopeanaeus edwardsianus</i>)	Bilketa debekatuta dago		
Txangurroa (<i>Maia squinado</i>)	Bilketa debekatuta dago		
Zigala (<i>Nephrops norvegicus</i>)	Bilketa debekatuta dago		
Lohitako karramarrotxo (<i>Thalassinidea</i>)	Bilketa debekatuta dago		
Otarraina (<i>Palinurus vulgaris</i>)	Bilketa debekatuta dago		
Otarrainxka (<i>Penaeus</i> spp.)	Bilketa debekatuta dago		
Txamarra (<i>Necora puber</i>)	Bilketa debekatuta dago		
Lanperna (<i>Pollicipes cornucopia</i>)	Maia. 1etik-Irail. 30era	40 mm	500 g gehienez
Izkira (<i>Palaemon</i> spp. y <i>Crangon crangon</i>)	Gebenaldirik gabe	30 mm	200 g gehienez
Santio txikia (<i>Scyllarus arctus</i>)	Bilketa debekatuta dago		

Ekinodermatuak :::

Izena	KIROL ITSAS BILTZAILEAK
	GEBENALDIAK
Itsas triku (<i>Spahrechinus granularis</i>)	Bilketa debekatuta dago
Itsas triku arrunta (<i>Paracentrotus lividus</i>)	Bilketa debekatuta dago

Tablas de vedas y tallas mínimas

::: Moluscos

Nombre	MARISCADORES RECREATIVOS		
	Vedas	Tallas mínimas	Cantidades Máx.
* Almeja babosa (<i>Venerupis pullastra</i>)	1 enero–30 sept. (1)	40 mm	50 unidades
* Almeja fina (<i>Tapes decussatus</i>)	1 enero–30 sept. (1)	40 mm	50 unidades
Berberecho (<i>Cerastoderma</i>)		Prohibida su recogida	
* Chirla (<i>Chamelea gallina</i>)	1 enero–30 sept. (1)	30 mm	50 unidades
Escupaña o Verigüeto (<i>Venus verrucosa</i>)		Prohibida su recogida	
Navaja (<i>Solen spp.</i> y <i>Ensis spp.</i>)	1 mayo–30 septiembre	100 mm	Máx. 500 g
Ostión (<i>Crassostrea spp.</i>)	1 mayo–30 septiembre	60 mm	Máx. 500 g
Ostra plana (<i>Ostre edulis</i>)	1 mayo–30 septiembre	60 mm	Máx. 500 g
Bigaro (<i>Littorina litorea</i>)	Sin veda	15 mm	Máx. 500 g
Busano (<i>Trunculariopsis trunculus</i>)		Prohibida su recogida	
Lapa (<i>Patella spp.</i>)	Sin veda	20 mm	Máx. 500 g
Calamar (<i>Loligo vulgaris</i>)	Sin veda	60 mm	Máx. 5 kg
Choco o jibia (<i>Sepia officinalis</i>)	Sin veda	80 mm	Máx. 500 g
Choquito (<i>Sepia elegans</i> y <i>Sepia orbignyana</i>)	Sin veda	40 mm	Máx. 500 g
Pulpo común (<i>Octopus vulgaris</i>)	Sin veda	750 g	Máx. 1 unidad
Pulpo blanco (<i>Eledone cirrosa</i>)	Sin veda	750 g	Máx. 1 unidad

(1) En el estuario de Urdaibai está prohibida la captura de las tres especies marcadas con * para los titulares de una licencia de Pesca Recreativa.

(2) No obstante, en el resto de los estuarios y con carácter experimental, se permite la recolección de una cantidad de 50 unidades por día, como suma total de las tres especies marcadas con *, durante el periodo comprendido entre el 1 de octubre y el 31 de diciembre.

::: Poliquetos

Nombre	MARISCADORES RECREATIVOS		
	Vedas	Tallas Mín.	Cantidades Máx.
Gusana, Chichare, zapatero o bicho (<i>Nereis diversicolor</i>)	Sin veda	50 mm	Máx. 40 unidades
Gusana del fango o de churro (<i>Arenicola marina</i>)	Sin veda	100 mm	Máx. 40 unidades
Gusana tubícola del fango (<i>Diopatra neapolitana</i>)	Sin veda	100 mm	Máx. 40 unidades
Gusana de tubo calcáreos (<i>Serpula vermicularis</i>)	Sin veda	50 mm	Máx. 40 unidades

::: Crustáceos

Nombre	MARISCADORES RECREATIVOS		
	Vedas	Tallas Mín.	Cantidades Máx.
Bogavante (<i>Hommarus gammarus</i>)		Prohibida su recogida	
Buey (<i>Cancer pagurus</i>)		Prohibida su recogida	
Cangrejo cuadrado o zapatero (<i>Pachygrapsus marmoratus</i>)	Sin veda	40 mm	Máx. 40 unidades
Cangrejo verde (<i>Carcinus maenas</i>)	1 mayo–30 sept.	40 mm	Máximo 500 g
Cangrejo moruno (<i>Eriphia verrucosa</i>)	1 mayo–30 sept.	40 mm	Máximo 500 g
Carabinero (<i>Plesioopenaenus edwardsianus</i>)		Prohibida su recogida	
Centollo (<i>Maia squinado</i>)		Prohibida su recogida	
Cigala (<i>Nephrops norvegicus</i>)		Prohibida su recogida	
Grillos o cangrejillo del fango (<i>Thalassinidea</i>)		Prohibida su recogida	
Langosta (<i>Palinurus vulgaris</i>)		Prohibida su recogida	
Langostino (<i>Penaeus spp.</i>)		Prohibida su recogida	
Nécora (<i>Necora puber</i>)		Prohibida su recogida	
Percebe (<i>Pollicipes cornucopia</i>)	1 mayo–30 sept.	40 mm	Máximo 500 g
Quisquilla (<i>Palaemon spp.</i> y <i>Crangon crangon</i>)	Sin veda	30 mm	Máximo 200 g
Santiagoño (<i>Scyllarus arctus</i>)		Prohibida su recogida	

::: Equinodermos

Nombre	MARISCADORES RECREATIVOS	
	Vedas	
Erizo violáceo (<i>Spahrechinus granularis</i>)	Prohibida su recogida	
Erizo marino (<i>Paracentrotus lividus</i>)	Prohibida su recogida	

Bizkaiko Golkoko gutxieneko neurriak

Especies con talla mínima Caladero Cantábrico

ESPEZIE / ESPECIE

GUTXIENeko NEURRIA
TALLA MÍNIMA



Hegalaburra

(*Thunnus thynnus*)

Atún rojo

30 kg ó 115 cm ***

**PROHIBIDO
DEBEKATUTA**



Hegats-hori

(*Thunnus albacares*)

Atún claro, rabil o
atún de aleta amarilla

3,2 kg



Bisigu

(*Pagellus bogaraveo*)

Besugo

25 cm



Berdela

(*Scomber scombrus*)

Caballa

20 cm

Bizkaiko Golkoko gutxieneko neurriak

Especies con talla mínima Caladero Cantábrico

ESPEZIE / ESPECIE

GUTXIENeko NEURRIA
TALLA MÍNIMA



Itxas aingira
(*Conger conger*)
Congrio

58 cm



Urraburua
(*Sparus aurata*)
Dorada

19 cm



Takarta
(*Trisopterus luscus*)
Faneca

Sin determinar cm



Txitxarro beltza
(*Trachurus trachurus*)
Jurel

15 cm

Bizkaiko Golkoko gutxieneko neurriak

Especies con talla mínima Caladero Cantábrico

ESPEZIE / ESPECIE

GUTXIENeko NEURRIA
TALLA MÍNIMA



Mihiarraina
(*Solea vulgaris*)
Lenguado

24 cm



Lupia
(*Dicentrarchus labrax*)
Lubina

36 cm



Legatza
(*Merluccius merluccius*)
Merluza

27 cm

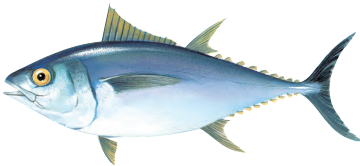

Moja
(*Thunnus obesus*)
Patudo

3,2 kg

Bizkaiko Golkoko gutxieneko neurriak

Especies con talla mínima Caladero Cantábrico

ESPEZIE / ESPECIE

GUTXIENeko NEURRIA
TALLA MÍNIMA



Zapo zuri
(*Lophius piscatorius*) Por determinar
Rape

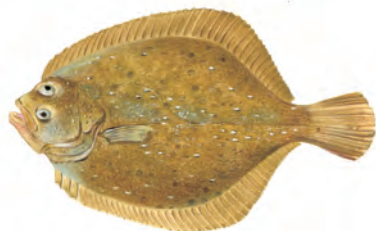

Erreboilo ezkaladun
(*Psetta maxima*) 30 cm
Rodaballo



Barbarina
(*Mullus surmuletus*) 15 cm
Salmonete de roca



Ezpata-arrain
(*Xiphias gladius*) 25 kg - 125 cm desde
Pez espada la mandíbula inferior

** Anexo IV Art. 8 Apartado 1 Rgto. 520/2007 del Consejo del 7 de mayo de 2007.

*** Art. 7 Rgto. (CE) N° 1559/2007 del Consejo de 17 de Diciembre de 2007.

Bizkaiko Golkoko gutxieneko neurriak

Especies con talla mínima Caladero Cantábrico

ESPEZIE
ESPECIE

GUTXIENeko NEURRIA
TALLA MÍNIMA



15 mm

Karrakela, Magurioa
(*Littorina littorea*)
Bígaro

ESPEZIE
ESPECIE

GUTXIENeko NEURRIA
TALLA MÍNIMA



40 mm

Txirla handia
(*Ruditapes decussatus*)
Almeja fina



40 mm

Txirla lirdingatsua
(*Venerupis pullastra*)
Almeja babosa



30 mm

Txirla
(*Chamelea gallina*)
Chirla



100 mm

Datila
(*Ensis* spp., *Solen* spp.)
Navaja, Muergo

Neurtzeko era egokia

Forma de medir las especies

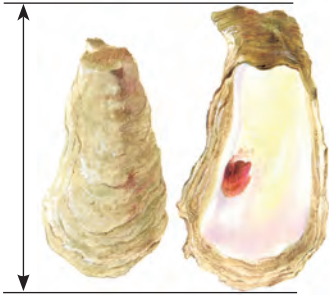

Ostratzarra
(*Crassostrea gigas*)
Ostión

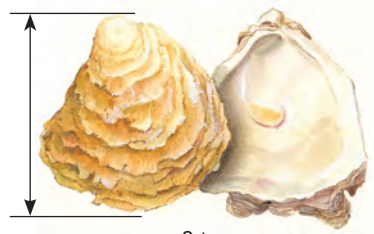

Ostra
(*Ostrea edulis*)
Ostra plana

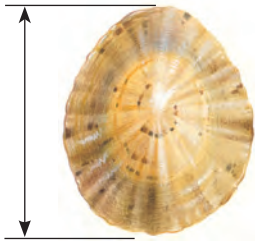

Lapa
(*Patella vulgata*)
Lapa



Busano
(*trunculariopsis trunculus*)
Busano

Lanperna
(*Pollicipes cornucopia*)
Percebe
Gutxien 40 mm
Mínimo 40 mm

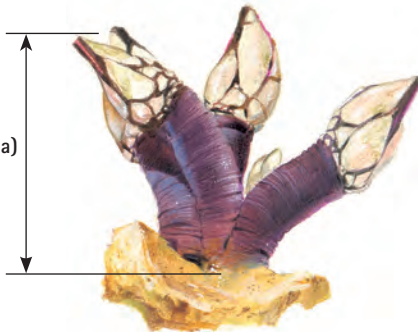

Mutur batetik bestera neurri hori lortu behar dute, gutxienez, multzo bakoitzaren pisuaren %60 osatzen duten aleek.

En su mayor dimensión esa talla deberán alcanzarla al menos los ejemplares que supongan el 60% en peso de cada piña.

Neurtzeko era egokia

Forma de medir las especies

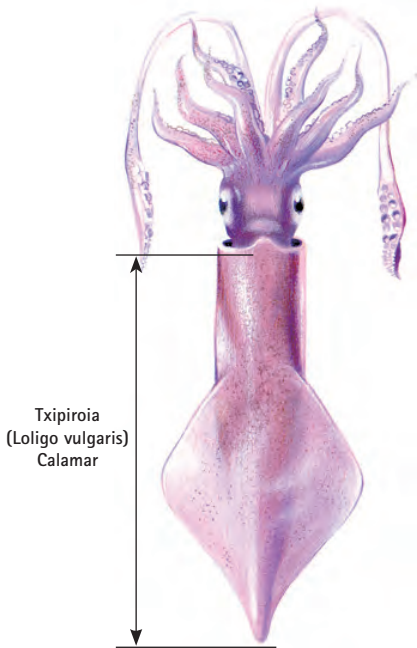

Txiptiroia
(*Loligo vulgaris*)
Calamar

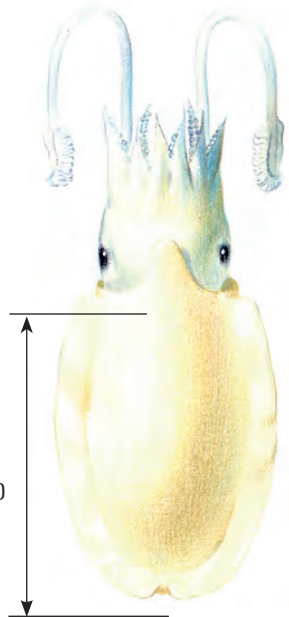

Txokito
(*Sepia elegans* y
Sepia orbignyana)
Choquito



Olagarro
(*Octopus vulgaris*)
Pulpo común

Espezie honen neurketa bere pisuaren arabera egingo da.

Gutxien 750 g.

La medición de esta especie se realiza en función de su peso.

Mínimo 750 g.

Harrapaketa muga

Topes de capturas

Espezieak: ❖❖

Hegaluzea (thunnus alalunga), moja (thunnus obesus) edo legatza (merluccius merluccius) bezalako arrain espezieak harrapatzean, harrapakin kupoak aldatu egin dira, eta orain hauek dira:

5 arrain lizentziako eta eguneko, eta gehienez 20 arrain ontzian lizentzia duten 4 eskifaia-kide edo gehiago badira.

Especies ❖❖

En la pesca de especies, como son el Atún blanco (thunnus alalunga), el Patudo (thunnus obesus), o la Merluza (merluccius merluccius), los cupos de capturas varían pasando a ser los siguientes:

5 piezas por licencia y día con un máximo de 20 piezas cuando son 4 o más de 4 los tripulantes con licencia.

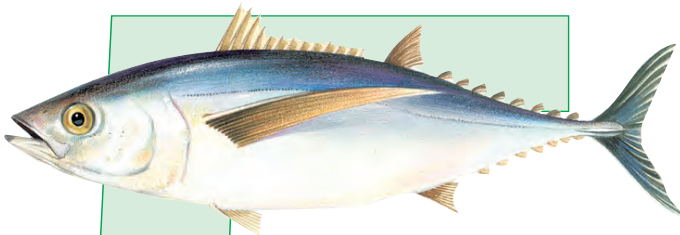

Hegaluze - Atún blanco

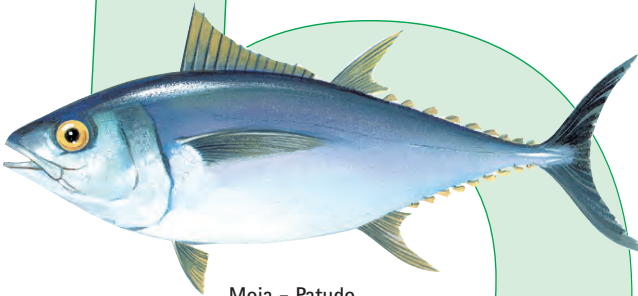

Moja - Patudo



Legatza - Merluza

Harrapaketa muga

Topes de capturas

Hegalaburra (*thunnus thynnus*), ezpatarraina (*xiphias gladius*), marlina (*makaira spp.*), akula (*tetrapturus spp.*), belarraina (*istiophorus albicans*) bezalako arrain espezieak harrapatzean, harrapakin kupoak aldatu egin dira, eta orain hauek dira:

En la pesca de especies, como son el Atún rojo (*thunnus thynnus*), el Pez espada (*xiphias gladius*), el Marlines (*makaira spp.*), la Aguja (*tetrapturus spp.*), el Pez Vela (*istiophorus albicans*) los cupos de capturas varían pasando a ser los siguientes:

1 arrain lizentziako eta eguneko, eta gehienez 4 arrain ontziko eta eguneko.

1 pieza por licencia y día con un máximo de 4 piezas por embarcación y día.

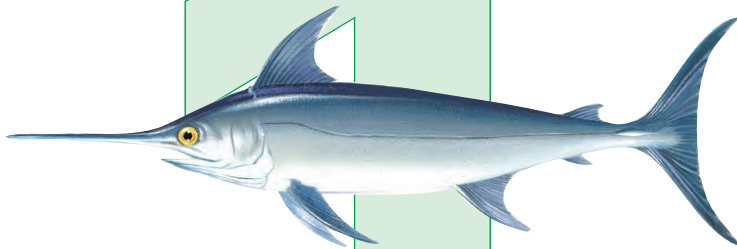

Ezpata-arrain - Pez espada

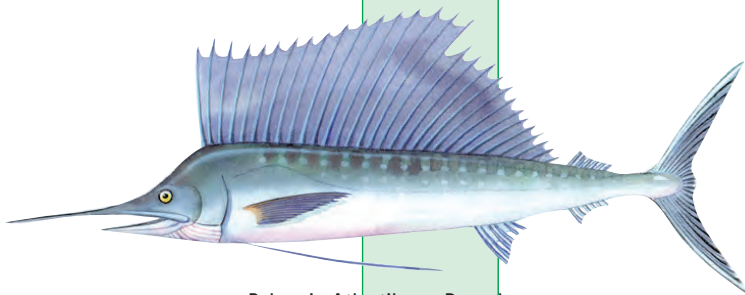

Belarrain Atlantikoa - Pez vela
(*istiophorus albicans*)

Harrapaketa muga

Topes de capturas

1



Hegalaburra - Atún rojo

1 arrain itsasaldiko, 30 kg-ko pisua edo 115 cm-ko luzera baino handiagoak badira, eta gehienez 4 arrain ontziko eta eguneko, lizentzia duten eskifaia-kideak 4 edo gehiago direnean.

1 ejemplar en cada marea con un peso superior a 30 kg ó 115 cm. con un máximo de 4 piezas por embarcación y día, cuando son 4 ó más los tripulantes con licencia

Espezie hauek Aisiarako itsas arrantza arautzen duten arauak ezartzen dituen 1999ko otsailaren 26ko Aginduaren III. eranskinean jasotzen dira (BOE 53 zk., 1999ko martxoaren 3koa), Agindu hori 2000ko uztailaren 24ko Aginduak aldatu zuen (BOE 180 zk., 2000ko uztailaren 28koa), eta, gainera, babes neurri berezien mende daudenez, horiek harrapatzeko:

- Itsas Arrantzako Idazkaritza Nagusiaren berariazko baimena eduki behar da ontzirako.
- Ontzitik ateratakoaren adierazpena bidali behar da. Jolaserako Itsas Arrantzaren Arautegia onartzen duen urriaren 3ko 198/2000 Dekretuaren 19. artikulua (EHAA) ezartzen duenez, ontzi kapitain edo ontziburuak, edo, kasua bada, lizentziadunek, eurek edo onartuta dauden jolas elkarten bidez, ontzitik ateratakoaren adierazpena aurkeztu edo bidali beharko diote Arrantza Ikuskapen Zerbitzuari eredu ofizialaren arabera beteta (Dekretu horren II. eranskina), lehenago esandako espezieak harrapatzen dituztenean, gehienez 7 egutegi eguneko epean ontzitik ateratako egunetik zenbatuta; eta hori gero Itsas Arrantzako Idazkaritza Nagusira bidaliko da.

Proiektzio bertikala, masailaren muturretik buztan-hezurrik laburrenaren muturreraino. 2007ko maiatzaren 7ko Kontseiluaren (CE) 520/2007 arautegiaren 10. art.

Además, estas especies, que figuran recogidas en el Anexo III de la Orden de 26 de febrero de 1999, por la que se establecen las normas que regulan la pesca marítima de recreo (BOE nº 53 de 3 de marzo de 1999) modificada por la Orden de 24 de julio de 2000 (BOE nº 180 de 28 de julio de 2000), están sometidos a medidas de protección diferenciadas, por lo que su captura exige:

- * Estar en posesión de una autorización expresa de la Secretaría General de Pesca Marítima para la embarcación
- * Remisión de una declaración de desembarque. El artículo 19 del Decreto 198/2000, de 3 de octubre BOPV, por el que se aprueba el Reglamento de Pesca Marítima Recreativa, establece que los Capitanes o Patrones de embarcaciones o, en su caso, los titulares de las licencias, por sí o a través de sus Asociaciones recreativas reconocidas, deberán presentar o enviar al Servicio de Inspección Pesquera una declaración de desembarque cumplimentada según un modelo oficial (Anexo II del citado Decreto), cuando capturen las especies indicadas anteriormente, en un plazo máximo de 7 días naturales a partir de la fecha de desembarque, el cual será remitido a la Secretaría General de Pesca Marítima.

Proyección vertical, desde el extremo de la mandíbula hasta el extremo de la espina caudal más corta. Art. 10 Rgto. (CE) Nº 520/2007 del Consejo de 7 de mayo de 2007.

FROMek lagatako irudiak.



Imágenes cedidas por el FROM.

Lehorreratze aitortpena

Declaración de desembarque

Babesturiko espezieei buruzko aitortpena, kirol-arrantza lehorreratzean egin beharrekoa.

Babesturiko espezieak.

Atun hegialburra (Thunnus thynnus); Atun helaluzea (Thunnus alalunga); Atun moja (Thunnus obesus); Ezpatarraina (Xiphias gladius); Marlina (Makaira spp.); Akulak eta Orratzak (Tetrapturus spp.); Belarraina (Istiophorus albicans) eta Legatza (Merluccius merluccius).

HARRAPAKINAK

Deitura:.....

Ale-kopurua:.....

Pisua guztira (kg):.....

AITORTZAILEAREN DATUAK

Izen-abizenak:.....

NAN:.....

baimen-zk.:.....

Baimen eman duen Kirol-elkartea:.....

Lehiaketa baimendu duen ebazpenaren data:.....

ONTZIAREN XEHETASUNAK

Titularra:.....

Izena eta matrícula:.....

Erregistro-liburuko inskripzio-zk.:.....

ARRANTZA-ALDEA (gurutze batez markatu)

Kantaurian:.....

Atlantikoan:.....

Mediterraneoan:.....

Data eta aitortzailearen sinadura.

Declaración de desembarque en la pesca marítima de recreo de especies sometidas a medidas de protección.

Especies sometidas a medidas de protección:

Atún rojo(Thunnus thynnus); Atún blanco (Thunnus alalunga); Patudo (Thunnus obesus); Pez espada (Xiphias gladius); Marlines (Makaira spp.); Agujas (Tetrapturus spp.); Pez Vela (Istiophorus albicans) y Merluza (Merluccius merluccius).

CAPTURAS DE ESPECIES

Denominación:.....

Nº de ejemplares:.....

Peso total (kg):.....

DATOS DEL DECLARANTE

Nombre y apellidos:.....

DNI:.....

Licencia nº:.....

Otorgada por Sociedad Deportiva:.....

Concurso autorizado por Resolución de fecha:..

IDENTIFICACIÓN DE LA EMBARCACIÓN

Titular:.....

Nombre y matrícula:.....

Nº de la inscripción en el Libro Reg:.....

AREA DE PESCA (marque con una aspa)

Cantábrico:.....

Atlántico:.....

Mediterráneo:.....

Fecha y firma del declarante.

Baimendutako tresnak

Artes autorizadas

Kirol arrantzan jarduteko, bakarrik amu-aparailu edo amu-lerroak erabil daitezke; aparailuoi eusteko eskua edo kanabera jaurtikiz. Amu hauen koraina, arrainak edo beita artifizialak aurkitzen dira.

- Gehienez ere 6 amu edo 2 korain erabil daitezke baimen bakoitzeko.

Beraz, urazaleko kirol arrantza lehorretik egiten dutenek ezin izango dituzte sare edo arrantza profesionalerako erabiltzen diren amuak (nasak, sare finkoak, trabes sareak) erabili.

Debekaturik egongo dira trakzio mekanikozko edo elektriko tresnak (txirrika hidraulikoa edo elektrikoa), baita ere argiaren espezieak modu artifizialean erakartzeko.

Dena den, onartzen dira bi karrete elektriko, oro har 300 W gainditzen ez badute.

Horrenbestez debekaturik gelditzen dira:

- Trakzio mekanikozko edo elektriko tresnak erabiltzea. hauen artean txirrika hadraulikoa edo elektrikoa.
- Argiak edo apeuak.
- Propulsio-indarra lortzeko, nahastura detonatzaile edo lehergarriak edo korrosiboak.
- Lehergaiak, gai toxikoak, pozoitsuak, geldiarazgarriak, lo-eragingarriak edo korrosiboak.
- Sare xumeak, tretza, nasak, sare finko edo trabes sareak.
- Gainera, 198/2000 Dekretuaren 18 artikuluan bahimentzen ez direnak. EHAA.

El único sistema de pesca autorizado a los pescadores recreativos es el aparejo de anzuelos, entendiendo por aparejos, cualquier línea de anzuelos sujeta a la embarcación o sostenida con la mano o con ayuda de una caña de pesca. Entre estos aparejos se incluyen la potera y los peces o cebos artificiales.

- Se autoriza un máximo de 6 anzuelos ó 2 poteras por licencia.

Por tanto, los pescadores deportivos con licencia de pesca marítima de recreo de superficie no pueden utilizar artes o aparejos propios de la pesca profesional como son las redes, palangres, nasas y demás artes fijos o a la deriva.

Asimismo, están prohibidos todos los instrumentos de tracción mecánica o eléctrica, como pueden ser los carretes hidráulicos o eléctricos, al igual que la utilización de la luz como medio de atracción artificial.

No obstante, se autoriza el uso de un máximo de dos carretes eléctricos siempre que, en su potencia máxima conjunta, no se superen los 300 W.

Por tanto, quedan prohibidos:

- Instrumentos de tracción mecánica o eléctrica, como son, los carretes hidráulicos o eléctricos.
- Luz o señuelos.
- Uso de aparatos que empleen como fuerza propulsora mezclas detonantes o explosivas.
- Explosivos o sustancias tóxicas, paralizantes, soporíferas o corrosivas.
- Artes de enmalle, palangre, nasas y demás artes fijas o de deriva.
- Además, quedan prohibidos todas las artes no autorizadas en el Art. 18 del Decreto 198/2000 de 3 de octubre. BOPV.

Araudi orokorrak

Normativa general

ARAUDI OROKORRA :::

- Eskatzen den baimena izatea.
- 16 urte baino gehiago, edo adingabeak nagusiez lagunduta.

DEBEKATURIKO METODOAK :::

- Argi edo apeurik erabili.
- Lanbide-arrantzako diren gainontzeko gailuak ezin erabili ahal izango dira.
- Propulsio-indarra lortzeko, nahastura detonatzaile edo lehergarriak erabiltzea.
- Lehergaia, gai toxikoak, pozoitsuak, geldiarazgarriak, lo-eragingarriak edo korrosibo erabili edo edukitzea.

GUTXIENEO TARTEAK :::

Urazaleko arrantza:

- 100 mko tartea aparailu profesionaletatik.
- 300 mko tartea inguraketako arrantza-ontzietatik.
- 500 mko tartea arrantza-ontzi profesionaletatik.

Urpeko arrantza:

- 250 metroko tartea bainu-guneetatik.

BAIMENDU GABEKO GUNEAK :::

- Portuak: itsasontziak sartu eta irteteko maniobrak egiten diren bitartean, eta nabigazio-kanalak: itsasontziak pasatzen diren bitartean.
- Behar den bezala seinaleztaturik eta bainua edo beste ur-kirolen bat egiten den esparrua.
- Geben-esparruak eta erreserba biologikoak.
- Urpeko arrantza debekaturik dago gorago aipaturiko guneetan, gehi, portuetan, dartsenetan, ohiko aingura tokietan, nabigazio kanaletan eta ontzien igarobideetan.

NORMATIVA GENERAL :::

- Poseer la correspondiente licencia.
- Mayor de 16 años o menores acompañados.

MÉTODOS PROHIBIDOS :::

- Artes o aparejos propios de la pesca profesional.
- La luz o señuelos.
- Los aparatos que empleen, como fuerza propulsora, mezclas detonantes o explosivas.
- El uso o tenencia de explosivos o cualquier clase de sustancia tóxica, venenosa, paralizante, soporífera o corrosiva.

DISTANCIAS MÍNIMAS :::

Pesca Superficie:

- 100 m de los aparejos profesionales.
- 300 m de las embarcaciones de cerco.
- 500 m de las embarcaciones profesionales.

Pesca Submarina:

- 250 m de las zonas de baño.

ZONAS NO AUTORIZADAS :::

- Puertos durante la maniobra de entrada o salida de embarcaciones y en los canales de navegación durante el tránsito de buques.
- Zonas debidamente señalizadas donde se esté practicando el baño o cualquier otro deporte acuático.
- Zonas de veda y reserva biológica.
- La práctica de la pesca submarina está prohibida, además de en las zonas señaladas en los tres apartados anteriores, en los puertos, dársenas, lugares habituales de fondeo de embarcaciones, canales de navegación y zonas de tránsito de buques.

Arrantza motak

Tipos de pesca



::: URPEKO ARRANTZA

- 5 kg baimen eta egun bakoitzeko

Ordutegia: eguzkia sortu eta sartu bitartean

- Urpekari guztiak bere kokalekua markatu behar dute, aise ikusteko moduko buia gorri edo naranja koloreko batez.

PESCA SUBMARINA :::

- 5 kg/licencia/día
- Horario: del orto al ocaso
- Todo buceador deberá marcar su posición mediante una boya de señalización de color rojo o naranja claramente visible.



::: ARRANTZA ONTZITIK

- Izena ematea: itsasontzien 2. liburua

- Gehienez 6 amu (poterak: bi linea)

- Gehienez 6 salabardo

- 5 kg baimen eta egun bakoitzeko

- 25 kg itsasontzi eta egun bakoitzeko (5 baimen edo gehiago)

Ordutegia: eguzkia sortu eta sartu bitartean

PESCA DESDE EMBARCACIÓN :::

- Inscripción Libro 2º de buques
- Máximo 6 anzuelos (poteras: 2 líneas)
- Máximo 6 salabardos o reteles
- 5 kg/licencia/día
- 25 kg/barco/día (5 ó más licencias)
- Horario: del orto al ocaso



::: ARRANTZA LEHORRETIK

- Gehienez 6 amu

- Gehienez 6 salabardo

- 5 kg baimen eta egun bakoitzeko. 198/2000 Dekretua, urriaren 3koa. II Eranskinean agertzen diren itsaskiak izan ezik

PESCA DESDE TIERRA :::

- Máximo 6 anzuelos
- Máximo 6 salabardos o reteles
- 5 kg/licencia/día, excepto especies marisqueras Anexo II Decreto 198/2000 de 3 de octubre



POBEÑAKO PADURA (Babes bereziko eremua)

Gune honetan ezin da arrantzarik egin, ezta itsaskirik bildu ere

160/2004 Dekretua, 2004ko uztailaren 27koa, Euskal Autonomia Erkidegoko Hezeguneen Lurraldearen Arloko Plana behin betiko onartzen duena.

MARISMA DE POBEÑA (Zona de especial protección)

Zona cerrada a la pesca y al marisqueo

Decreto 160/2004, de 27 de julio, por el que se aprueba definitivamente el Plan Territorial Sectorial de Zonas Húmedas de Comunidad Autónoma del País Vasco.

A1 B1	BARBADUNEN ITSASADARRA RÍA DE BARBADUN		UDALERRIA / MUNICIPIO MUSKIZ ZIERBANA
ANTOLAMENDU KATEGORIA CATEGORIA ORDENACIÓN	EREMUAK / ZONAS		ERABILERA ETA JARDUEREN ERREGULAZIOA REGULACIÓN DE USOS Y ACTIVIDADES
			DEBEKATUAK / PROHIBIDOS
BABES BEREZIA	EP-1	LA ARENAKO DUNA DUNA DE LA ARENA	AISIARAKO EREMU KONTZENTRATUA / RECREO CONCERTADO EHIZA / CAZA
ESPECIAL PROTECCIÓN (EP)	EP 2	BARBADUNEKO PADURAK ETA AREATZAK MARISMAS Y ARENALES DE BARBADUN POBEÑAKO PADURA MARISMA DE POBEÑA	ITSASKI-BILKETA / MARISQUEO EHIZA / CAZA ARRANTZA / PESCA

LICENCIAS ON-LINE

www.nasdap.net

