

OHARRAK :
NOTAS :

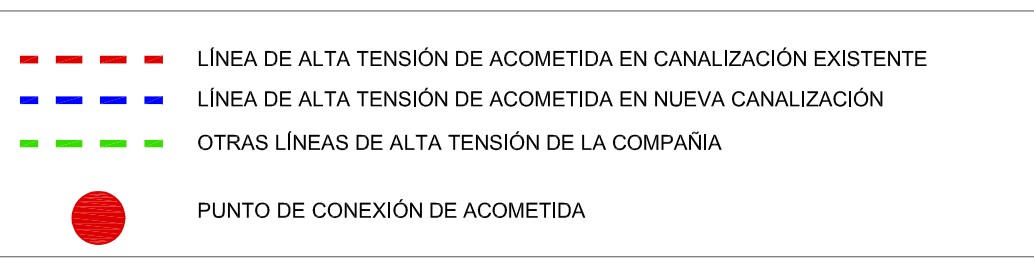
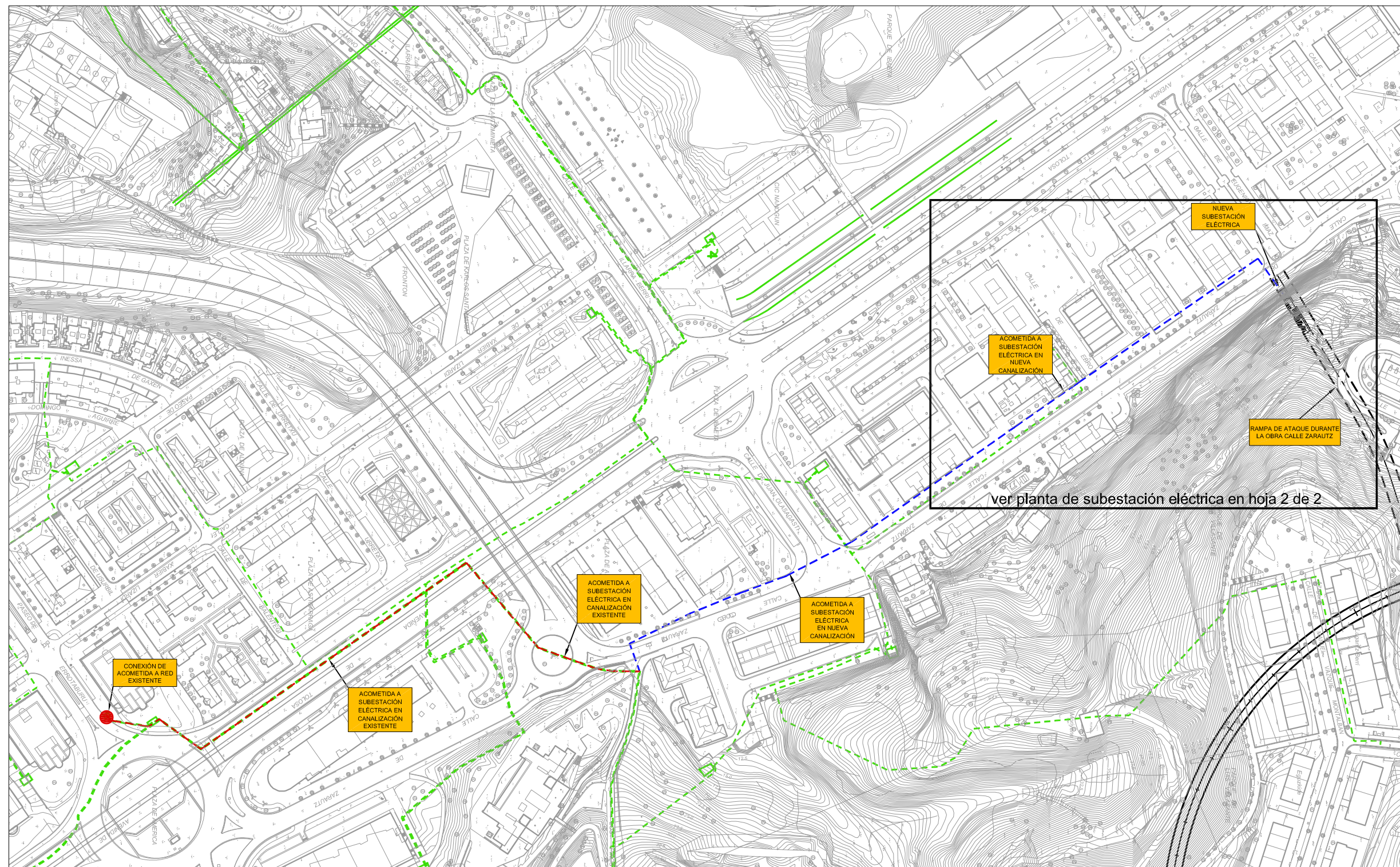

REV.	CLASE DE MODIFICACIÓN	FECHA	NOMBRE	COMP.	OBRA
A	PROYECTO	Feb.15			

BERRIKUSPENAK / REVISIONES	
AHOLKULARIA / CONSULTOR LUGARITZ-EASO METRO UTE	INGENIARI EGILEA INGENIERO AUTOR JOSU AGIRREZABALAGA Ing. Caminos, Canales y Puertos Cál. Nº 7.558

AHOLKULARIA ERREFERENTZIA REFERENCIA CONSULTOR	ERREFERENTZIA REFERENCIA
---	-----------------------------

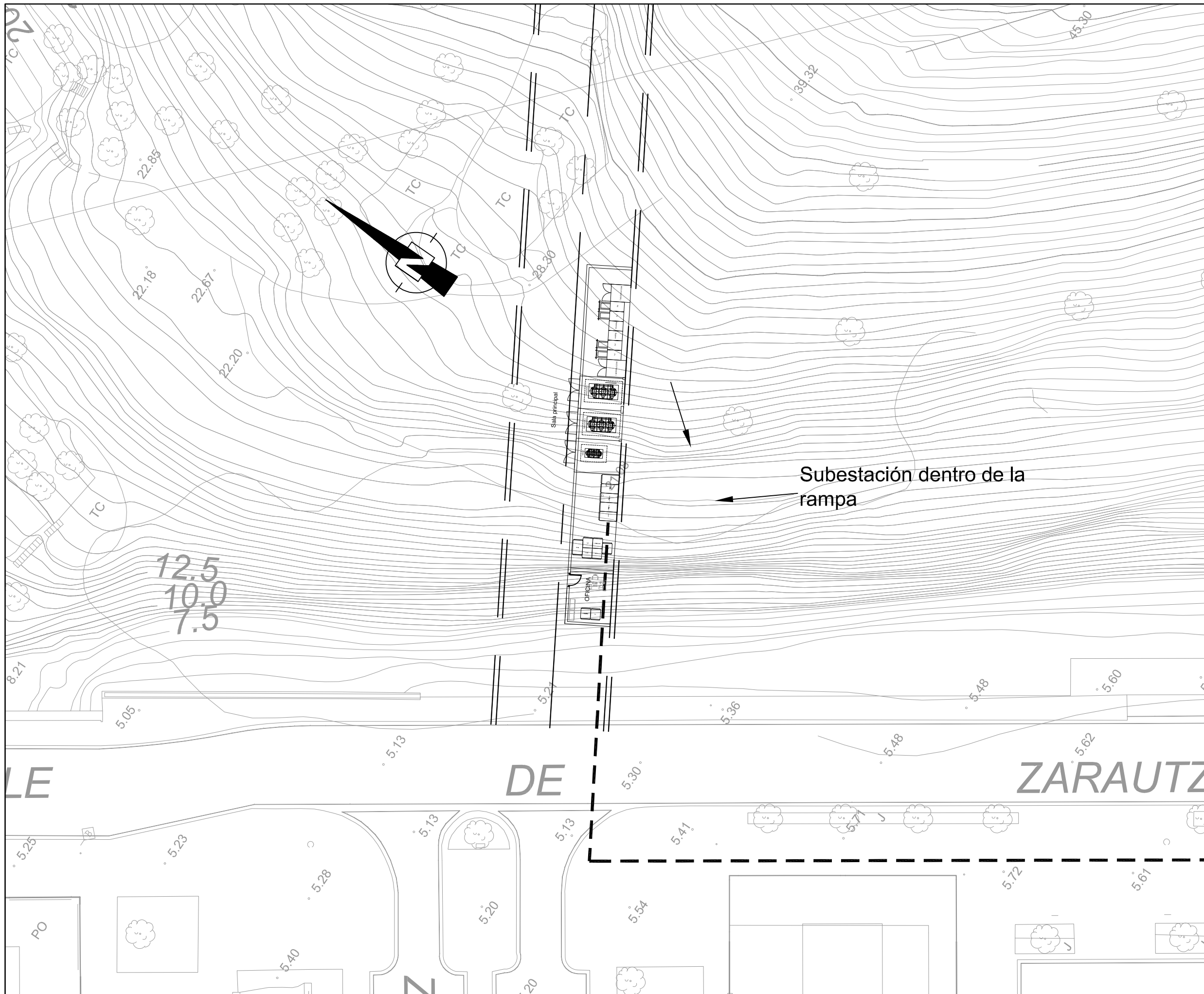

OHARRAK :
NOTAS :

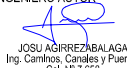
REV.	CLASE DE MODIFICACIÓN	FECHA	NOMBRE	COMP.	OBRA
A	PROYECTO	Feb.15			
BERRIKUSPENAK / REVISIONES					
AHOLKULARIA / CONSULTOR			INGENIARI EGILEA		
LUGARITZ-EASO METRO UTE			INGENIERO AUTOR		
			 JOSU AGIRREZABALAGA Ing. Caminos, Canales y Puertos Col. Nº 7.555		
AHOLKULARIA ERREFERENTZIA			ERREFERENTZIA		
REFERENTZIA CONSULTOR			REFERENTZIA		