

OHARRAK:
NOTAS:

A	PROYECTO	Feb.15
REV.	CLASE DE MODIFICACIÓN	FECHA NOMBRE COMP. OBRA
BERRIKUSPENAK / REVISIONES		

AHOLKULARIA / CONSULTOR LUGARITZ-EASO METRO UTE	INGENIARI EGILEA INGENIERO AUTOR JOSU AGIRREZABALAGA Ing. Caminos, Canales y Puertos Cd. Nº 7.655
AHOLKULARIA ERREFERENTZIA REFERENCIA CONSULTOR	ERREFERENTZIA REFERENCIA
C.101435	

OHARRAK:
NOTAS:

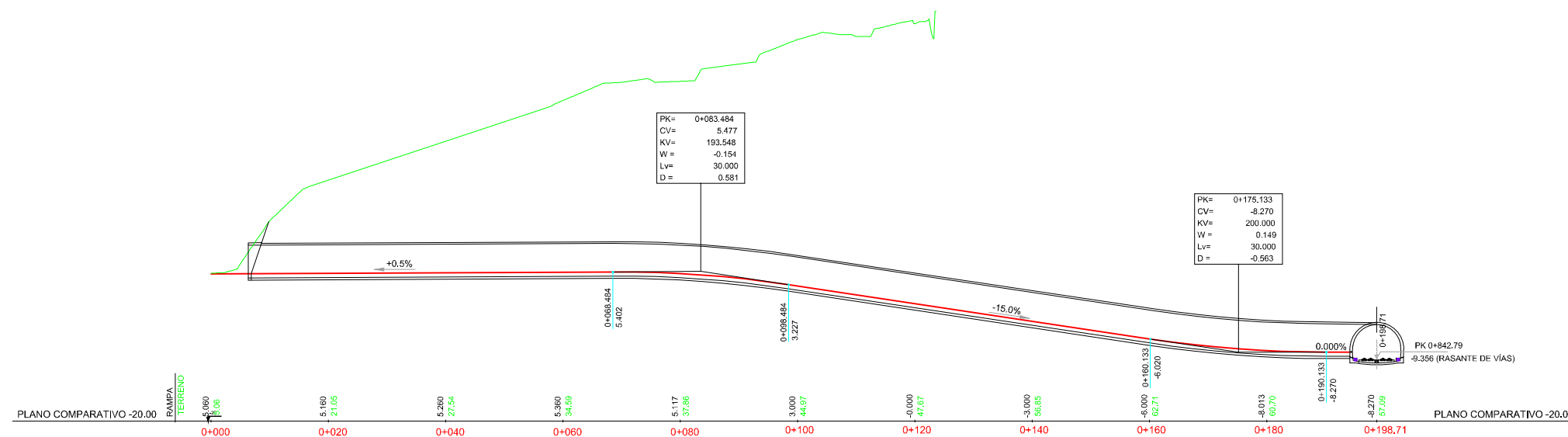

PERFIL LONGITUDINAL
E(A1): 1/500
E(A3): 1/1000

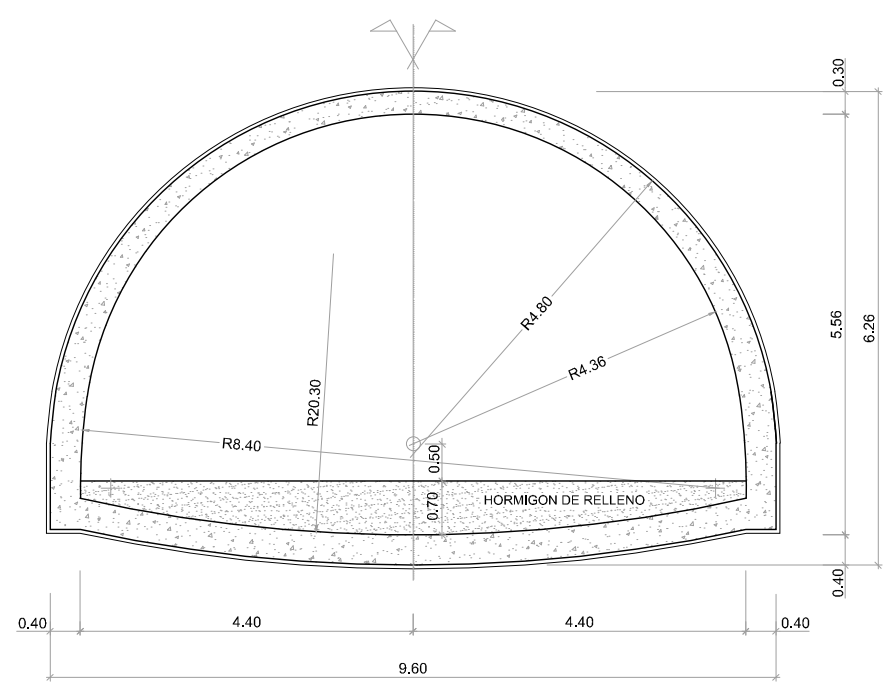

SECCIÓN TIPO
E(A1): 1/50
E(A3): 1/100

A	PROYECTO	Feb.15		
REV.	CLASE DE MODIFICACIÓN	FECHA	NOMBRE	COMP. OBRA
BERRIKUSPENAK / REVISIONES				
AHOLKULARIA / CONSULTOR LUGARITZ-EASO METRO UTE		INGENIARI EGILEA INGENIERO AUTOR JOSU AGIRREZABALAGA Ing. Carreos, Carales y Puertos Cd. Nº 7.656		
AHOLKULARIA ERREFERENTZIA REFERENCIA CONSULTOR		ERREFERENTZIA REFERENCIA		
C.101435				