

### 4.3. FLUJOGRAMA DE ACTUACIONES

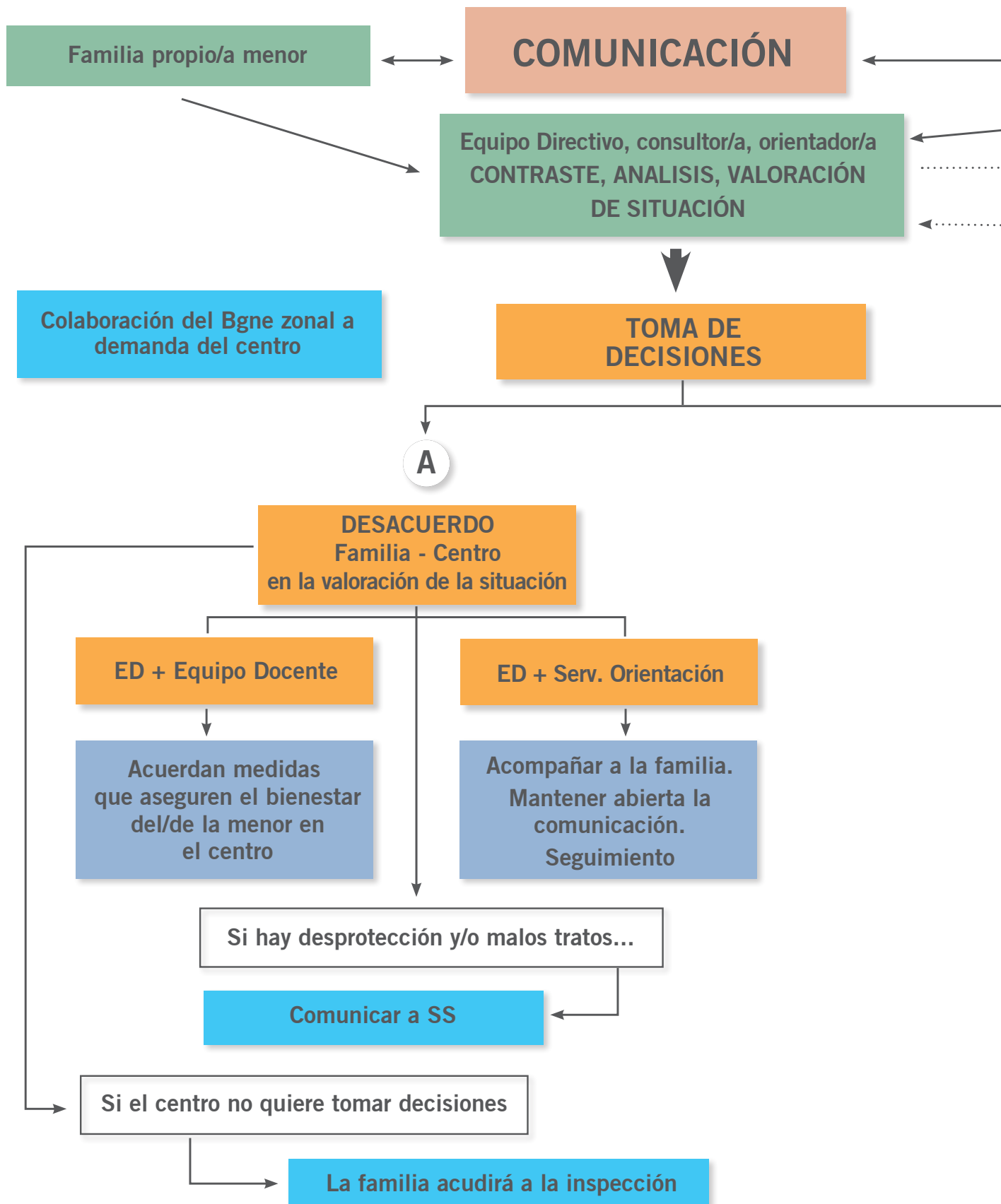

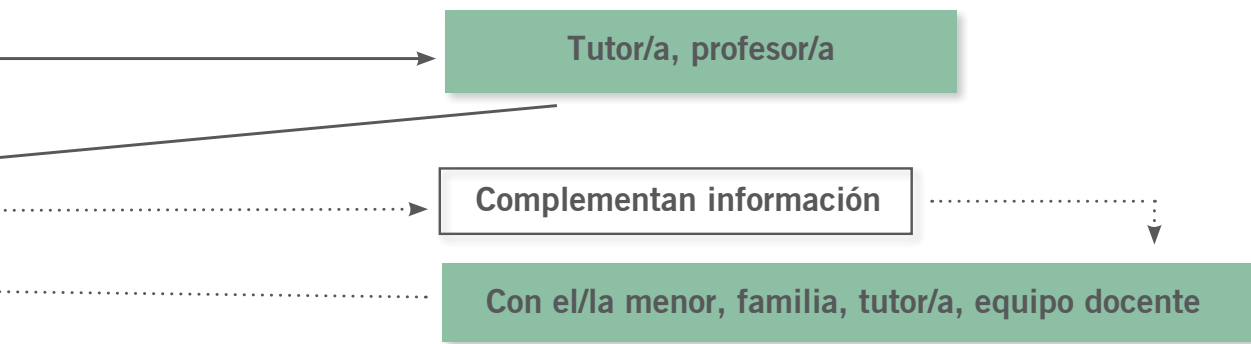

Inspección: cuando sea preciso, recibe información.  
Vela por el cumplimiento del protocolo

**B**

**ACUERDO**  
Familia - Centro  
en la valoración de la situación

ED + familia+tutor/a+  
consultor/a u orientador/a

ED + Equipo Docente

Identificar  
necesidades y  
acordar medidas

Informar sobre  
recursos y oferta de  
tutoría individual

a. Informar  
b. Propuestas de intervención  
c. Acuerdos para la puesta en  
marcha

**PLAN DE ACOMPAÑAMIENTO:**  
- ED  
- Orientación  
- Equipo docente  
- Familia

Medidas acordadas por el E. docente y la familia

Medidas organizativas básicas, responsables

Coordinación, seguimiento y evaluación