

Lasarte-Oria eta Donostiako Plan Bateragarria, A.33 Teresategi eta AÑ.10 Rekalde eremuetan

Plan de compatibilización entre Lasarte-Oria y Donostia referido al A.33 Teresategi y AÑ.10 Rekalde

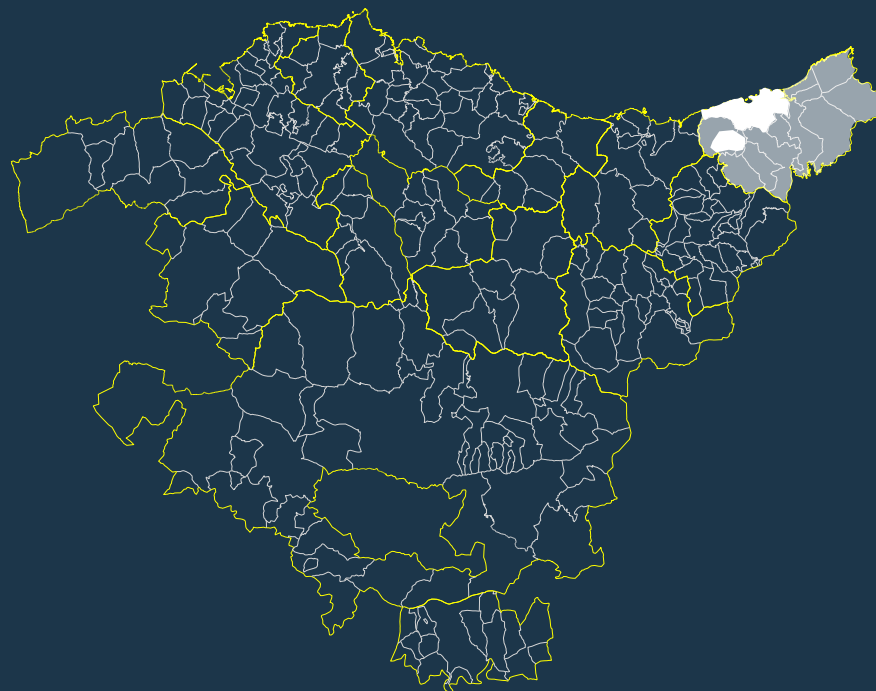

ESPEDIENTEA 3HI-011/19-P29

TXOSTENA **Lurralde Plangintza, Hirigintza eta Hiri Berroneratze Zuzendaritza**

PONENCIA Dirección de Planificación Territorial, Urbanismo y Regeneración Urbana

GAIA **Lasarte-Oria eta Donostia artean Plan Bateragarria, A.33 Teresategi eta AÑ.10 Rekalde (2) eremuen artean**

ASUNTO Plan de compatibilización entre Lasarte-Oria y Donostia referido a los ámbitos A.33 Teresategi y AÑ.10 Rekalde (2)

UDALA Lasarte-Oria eta Donostia / San Sebastián (Gipuzkoa)

LOCALIDAD A.F. Donostialdea- Bajo Bidasoa

Lasarte-Oria eta Donostiako Plan Bateragarria, A.33 Teresategi eta AÑ.10 Rekalde eremuetan
Plan de compatibilización entre Lasarte-Oria y Donostia referido al A.33 Teresategi y AÑ.10 Rekalde



Lasarte-Oria eta Donostiako Plan Bateragarria, A.33 Teresategi eta AÑ.10 Rekalde eremuetan

Plan de compatibilización entre Lasarte-Oria y Donostia referido al A.33 Teresategi y AÑ.10 Rekalde



Lasarte-Oria eta Donostiako Plan Bateragarria, A.33 Teresategi eta AÑ.10 Rekalde eremuetan

Plan de compatibilización entre Lasarte-Oria y Donostia referido al A.33 Teresategi y AÑ.10 Rekalde

Gaurko Klasifikazio Orokorra

Clasificación Global vigente

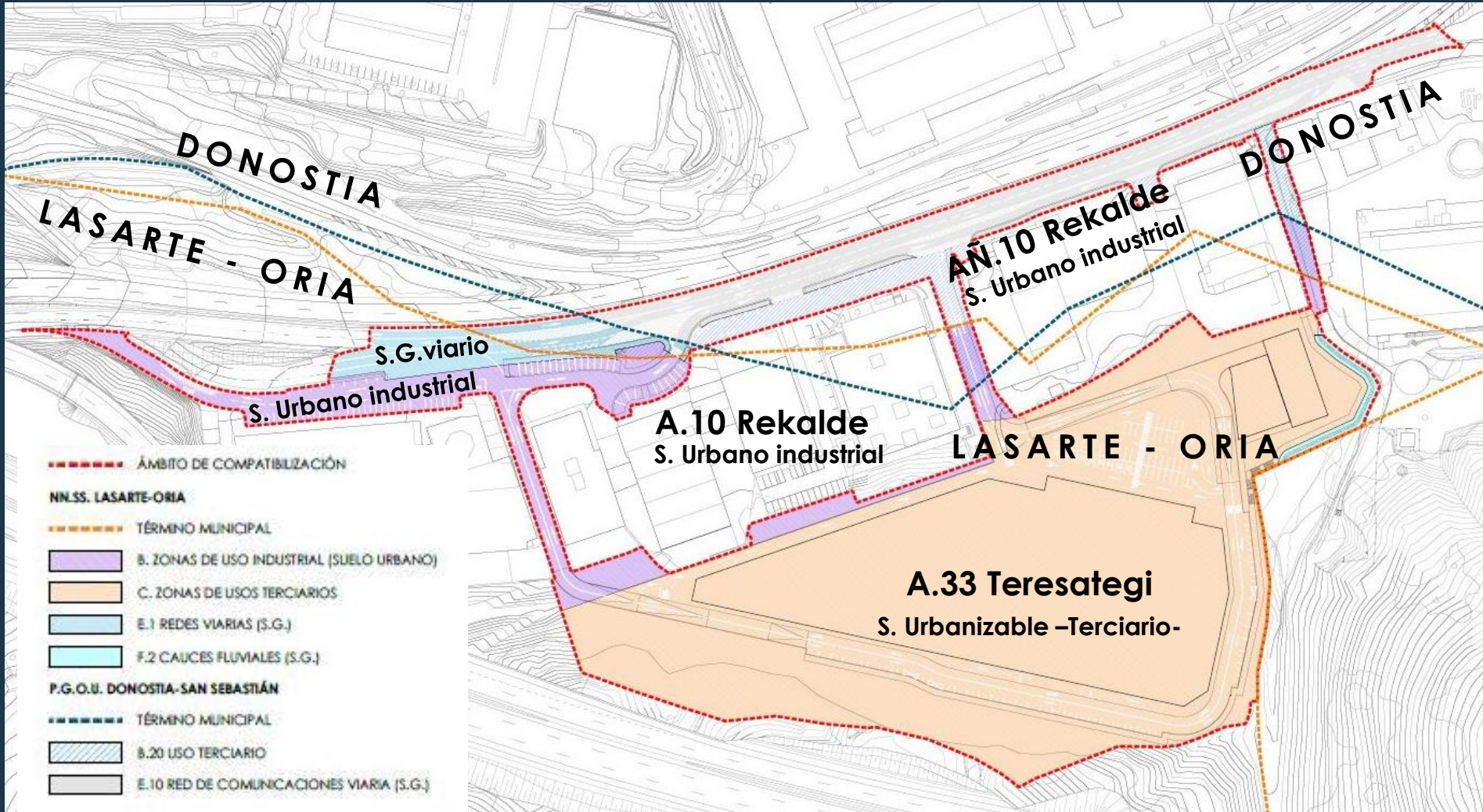

Lasarte-Oria eta Donostiako Plan Bateragarria, A.33 Teresategi eta AÑ.10 Rekalde eremuetan
Plan de compatibilización entre Lasarte-Oria y Donostia referido al A.33 Teresategi y AÑ.10 Rekalde



Ordenación propuesta



Lasarte-Oria eta Donostiako Plan Bateragarria, A.33 Teresategi eta AÑ.10 Rekalde eremuetan

Plan de compatibilización entre Lasarte-Oria y Donostia referido al A.33 Teresategi y AÑ.10 Rekalde

Plan Territorial Parcial del Área Funcional de Donostialdea- Bajo Bidasoa

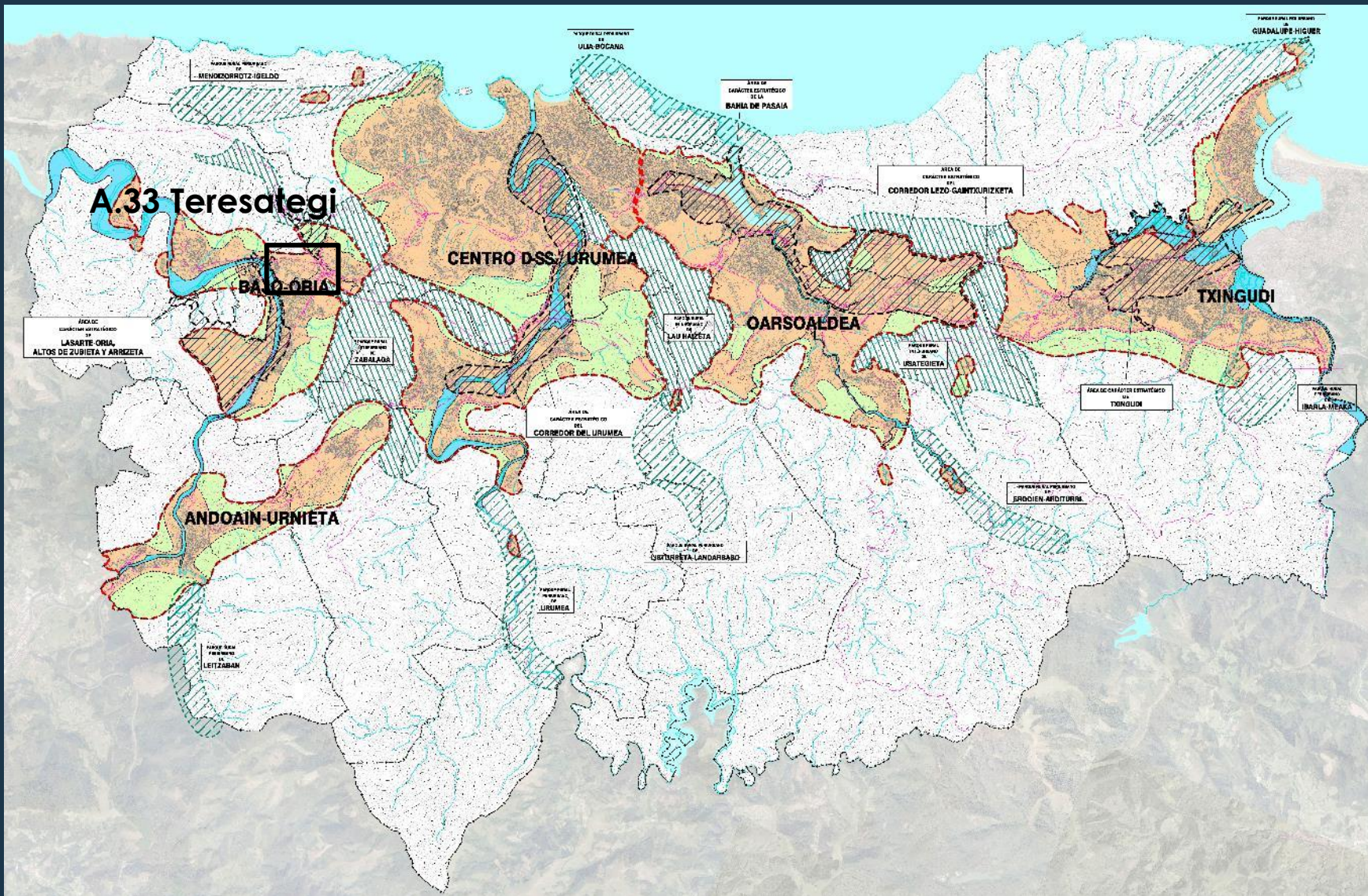

Lasarte-Oria eta Donostiako Plan Bateragarria, A.33 Teresategi eta AÑ.10 Rekalde eremuetan

Plan de compatibilización entre Lasarte-Oria y Donostia referido al A.33 Teresategi y AÑ.10 Rekalde

