



# EMAKUNDE

EMAKUMEAREN EUSKAL ERAKUNDEA  
INSTITUTO VASCO DE LA MUJER

## Emakunderen irudia - Imagen de Emakunde

(Julio 2016ko uztaila)

EUSKO JAURLARITZA



GOBIERNO VASCO

LEHENDAKARITZA

PRESIDENCIA



Prospekzio  
Soziologikoen  
Kabinetea

[www.euskadi.eus/ikerketa\\_soziologikoak](http://www.euskadi.eus/ikerketa_soziologikoak)

Gabinete de  
Prospección  
Sociológica

[www.euskadi.eus/estudios\\_sociologicos](http://www.euskadi.eus/estudios_sociologicos)





## Aurkibidea / Índice

<b>1 - Emakunderen ezagutza /</b> Conocimiento de Emakunde .....	1
<b>2 - Emakunderen lanaren balorazioa /</b> Valoración del trabajo de Emakunde .....	1
<b>3 - Emakunderen beharrari buruzko iritzia /</b> Opinión sobre la necesidad de Emakunde .....	2
<b>4 - Emakundek behar duen babes sozial eta instituzionala /</b> Apoyo social e institucional que debe tener Emakunde .....	2
<b>5 - Emakundek lehentasunez landu beharreko arloa /</b> Ámbito prioritario en la labor de Emakunde .....	3
<b>6 - Zehaztasun teknikoak /</b> Ficha técnica .....	4
<b>7 - Elkarrizketatutako biztanleriaren ezaugarriak /</b> Características de la población entrevistada .....	5
<b>8 - Eranskina: Taldekako emaitzak /</b> Anexo: Resultados por colectivos .....	7



## 1 - Emakunderen ezagutza / Conocimiento de Emakunde

JARRAIAN **EMAKUNDE** AIPATUKO DIZUT. BA AL DAKIZU ZER DEN EMAKUNDE? /  
 SEGUIDAMENTE LE VOY A MENCIONAR LA PALABRA **EMAKUNDE**. ¿SABE UD. LO QUE ES EMAKUNDE?

	GUZTIRA / TOTAL
Emakumearen Euskal Zerbitzua edo Institutua, gizon eta emakumeen arteko berdintasuna edo antzekoa aipatu du / Menciona el Servicio o el Instituto Vasco de la Mujer, la igualdad entre hombres y mujeres, etc...	57
Berdintasunarekin zerikusirik ez duen besterik aipatu du / Menciona otra cosa sin relación con la igualdad	7
Ez daki edo ez du ezagutzen / No lo sabe o no lo conoce	34
Ez du erantzun / No Contesta	2
Ehuneko bertikalak / Porcentajes verticales	100

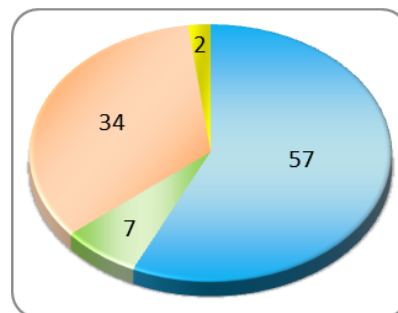

Taldekako emaitzak kontsultatzeko orrialdea / Página para consultar los resultados por colectivos: 8

## 2 - Emakunderen lanaren balorazioa / Valoración del trabajo de Emakunde

NOLA BALORATZEN DUZUN GAUR EGUN EMAKUNDEK GIZON ETA EMAKUMEEN ARTEKO BERDINTASUNAREN ALDE EGITEN DUEN LANA? OTIK 10ERAKO ESKALA ERABILIZ, NON 0-AK OSO TXARTO ETA 10-K OSO ONDO ESAN NAHI DUTEN /  
 ¿CÓMO VALORA EL TRABAJO QUE REALIZA ACTUALMENTE EMAKUNDE? UTILICE PARA ELLO UNA ESCALA DE 0 A 10, EN LA QUE 0 SIGNIFICA QUE LO VALORA MUY MAL Y EL 10 MUY BIEN



Batezbestekoa (0=oso txarto; 10=oso ondo) / Media (0=muy mal; 10 =muy bien)

Galdera soilik Emakumearen Euskal Zerbitzua edo Institutua, gizon eta emakumeen arteko berdintasuna edo antzekoa aipatu dutenei egin zaie (%57) /

Pregunta realizada únicamente a quienes mencionan el Servicio o el Instituto Vasco de la Mujer, la igualdad entre hombres y mujeres, etc... (57%)



Taldekako emaitzak kontsultatzeko orrialdea / Página para consultar los resultados por colectivos: 9

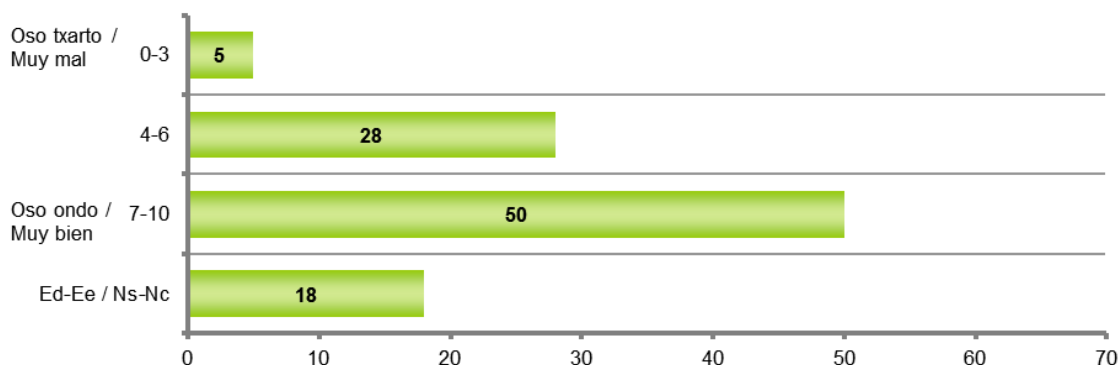

### 3 - Emakunderen beharrari buruzko iritzia / Opinión sobre la necesidad de Emakunde

EMAKUNDE EMAKUMEAREN EUSKAL INSTITUTUA DA ETA GIZON ETA EMAKUMEEN ARTEKO BERDINTASUNAREN ALDE LAN EGITEN DU. ONDOKO ESALDI HAUETATIK ZEIN HURBILTZEN ZAIO GEHIEN EMAKUNDEREN EGUNGO BEHARRIZANARI BURUZ DUZUN IRITZIARI? /

EMAKUNDE ES EL INSTITUTO VASCO DE LA MUJER Y TRABAJA A FAVOR DE LA IGUALDAD DE MUJERES Y HOMBRES. ¿CUÁL DE LAS SIGUIENTES FRASES SE ACERCA MÁS A SU OPINIÓN SOBRE LA NECESIDAD DE EMAKUNDE EN LA ACTUALIDAD?

	GUZTIRA / TOTAL
Emakunde gizon eta emakumeen arteko berdintasunaren alde egiteko ezinbesteko erakundea da / Emakunde es una institución necesaria para trabajar a favor de la igualdad de mujeres y hombres	85
Gizon eta emakumeen arteko berdintasuna jada lortu denez, Emakunde ez da beharrezkoa / La igualdad entre hombres y mujeres ya se ha logrado, por lo que la labor de Emakunde ya no es necesaria	5
Ed-Ee / Ns-Nc	10
Ehuneko bertikalak / Porcentajes verticales	100

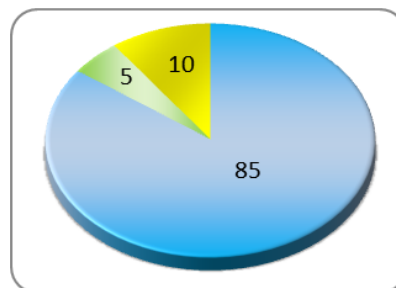

Taldeko emaitzak kontsultatzeko orrialdea / Página para consultar los resultados por colectivos: 11

### 4 - Emakundek behar duen babes sozial eta instituzionala / Apoyo social e institucional que debe tener Emakunde

ZURE USTEZ, EMAKUNDEK ERAKUNDEEN ETA GIZARTEAREN BABES HANDIAGOA BEHAR LUKE, GAUR EGUN DUEN BABES BERA EDO BABES TXIKIAGOA? /

¿CONSIDERA UD. QUE EMAKUNDE DEBERÍA CONTAR CON UN MAYOR APOYO INSTITUCIONAL Y SOCIAL, CON EL MISMO QUE EL ACTUAL O CON UN MENOR APOYO?

	GUZTIRA / TOTAL
Babes handiagoa / Un mayor apoyo	56
Gaur egun duen babes bera / El mismo apoyo que el actual	24
Babes txikiagoa / Menor apoyo	4
Ed-Ee / Ns-Nc	16
Ehuneko bertikalak / Porcentajes verticales	100

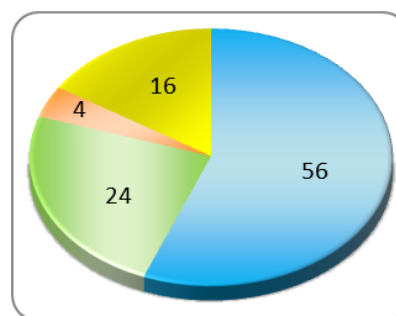

Taldeko emaitzak kontsultatzeko orrialdea / Página para consultar los resultados por colectivos: 12

## 5 - Emakundek lehentasunez landu beharreko arloa / Ámbito prioritario en la labor de Emakunde

ZURE USTEZ, BERDINTASUNA LORTZEKO, ONDOKOETATIK ZEIN DA EMAKUNDEK GARRANTZIA HANDIENAZ BULTZATU BEHARREKO ARLOA? /

¿CUÁL DE ENTRE LOS SIGUIENTES ÁMBITOS CONSIDERA UD. QUE ES PRIORITARIO IMPULSAR DESDE EMAKUNDE PARA LOGRAR LA IGUALDAD?

	GUZTIRA / TOTAL
Hezkuntza / Educación	38
Enplegua / Empleo	29
Kultura / Cultura	12
Politika / Política	5
Kirola / Deporte	3
Hedabideak / Medios de Comunicación	3
Osasuna / Salud	2
Ed-Ee / Ns-Nc	9
<b>Uhuneko bertikalak / Porcentajes verticales</b>	<b>100</b>



Taldeko emaitzak kontsultatzeko orrialdea / Página para consultar los resultados por colectivos: 13

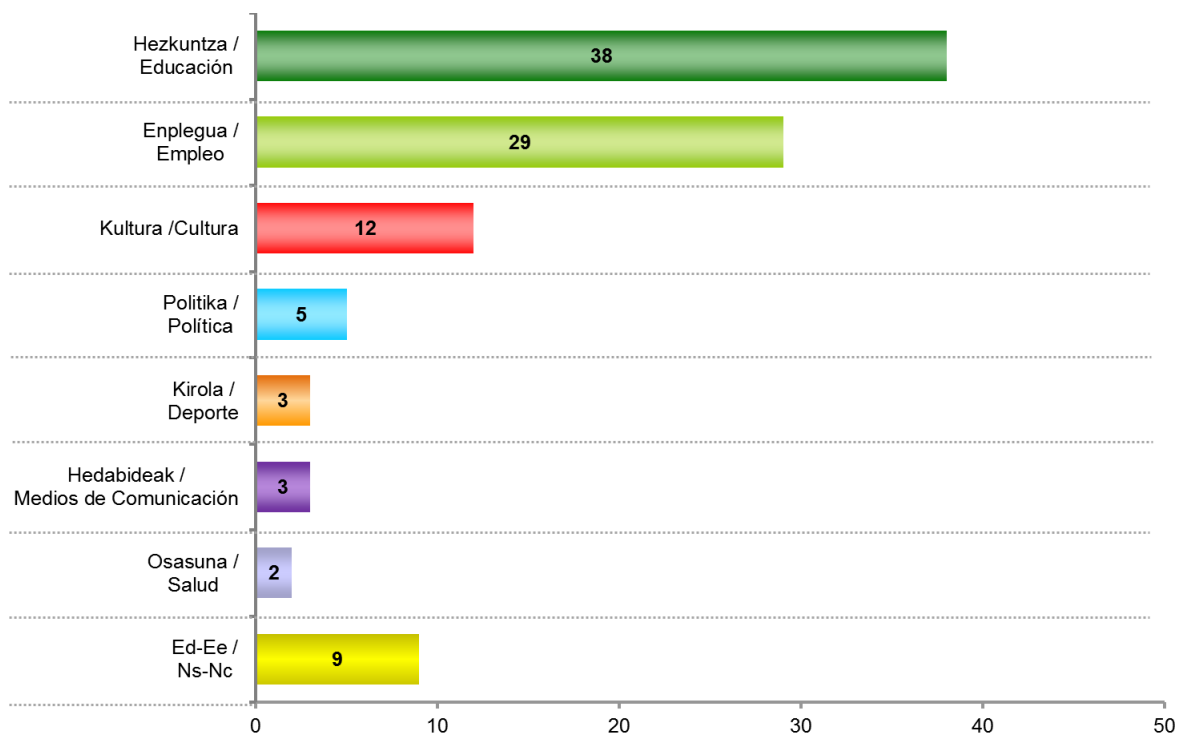

## 6 - Zehaztasun teknikoak / Ficha técnica

**Informazio bilketa 2016ko maiatzaren 23tik ekainaren 2ra** bitartean egin zen -biak barne-galdesorta egituratu eta itxia erabiliz, Euskal Autonomia Erkidegoko (EAEko) lurralde bakoitzerako lagin adierazgarri bati etxean egindako banakako elkarrizketen bidez.

**Lagina**, 18 urte edo gehiagoko biztanleriari zuzendua, honela banatu zen: 476 pertsona Araban, 1.050 Bizkaian eta 784 Gipuzkoan, beraz, 2.310 pertsona elkarrizketatu ziren guztira. Gizabanakoen hautaketa prozedura polietapiko eta estratifikatuaren bidez egin zen, ausazko ibilbideak erabiliz -165 laginketa abiapunturekin<sup>1</sup>-, ondoren pertsonak sexuaren, adinaren eta lan egoeraren arabera kuoten bidez aukeratuz. Emaitzak 2015eko Hauteskunde Orokorretako boto oroimenaren arabera eta hiru lurraldeetako biztanleria zentsuaren arabera haztatu dira.

Ikerketaren **diseinua**, emaitzen **azterketa** eta **txostena burutzearen** ardua Prospekzio Soziologikoen Kabineteari dagozkio soilik. Bestalde, informazio bilketa *Iker-talde* enpresak egin zuen, Lurra eraikina, Txingurri pasealekua 28-30, 2, 20017 Donostia helbidean dagoena.

2.310 pertsonako lagin honi dagokion **lagin errorearen** estimazioa, erabat ausazkoak diren laginketei egozgarria,  $\pm 2,1$  da EAE osorako, %95,5eko konfiantza mailarako,  $p=q=0,5$  izanik.

Inksten %37,1 telefono bidez **kontrolatu** dira eta %38,7 etxean.

**La recogida de información se realizó entre el 23 de mayo y el 2 de junio de 2016** -ambos inclusive- a través de entrevista individual mediante cuestionario estructurado y cerrado, realizada a domicilio a una muestra representativa de la población de cada uno de los Territorios Históricos de la Comunidad Autónoma del País Vasco (CAPV).

La **muestra**, dirigida a una población de 18 y más años, se distribuyó del siguiente modo: 476 personas en Araba, 1.050 en Bizkaia y 784 en Gipuzkoa, lo que supone un total de 2.310 personas entrevistadas. La selección se realizó por procedimiento polietápico y estratificado, siguiendo rutas aleatorias -a partir de un total de 165 puntos de muestreo<sup>1</sup>- y con selección de los individuos por cuotas de sexo, edad y situación laboral, siendo posteriormente ponderados los resultados en base al recuerdo de voto en las elecciones Generales de 2015 y a la población de cada uno de los territorios.

El **diseño** de la investigación, el **análisis** de los resultados y la **elaboración del informe** es responsabilidad exclusiva del Gabinete de Prospección Sociológica. La recogida de información fue realizada por la empresa *Iker-talde*, sita en el edificio Lurra, Paseo Txingurri 28-30, 2, 20017, Donostia-San Sebastián.

El **error muestral** correspondiente a esta muestra de 2.310 individuos, y atribuible en el caso teórico de que la muestra hubiera sido estrictamente aleatoria, se cifra en un  $\pm 2,1\%$  para el conjunto de la CAPV, con un nivel de confianza de 95,5% y  $p=q=0,5$ .

Se ha llevado a cabo un **control** telefónico del 37,1% de las encuestas y un control domiciliario del 38,7%.

<sup>1</sup> Hasiera puntu fisiko zehatza ausaz lortu zen hauteskunde sekzio bakoitzeko kale "zati" multzoen artean (azterketarako unitate geografiko txikiena), Eustatek egindako kale izendegien arabera.

<sup>1</sup> El lugar físico concreto de inicio se obtuvo aleatoriamente del conjunto de "tramos" de calles incluidos en cada sección electoral (unidad geográfica mínima de análisis), según los callejeros elaborados por el Eustat.



## 7 - Elkarrizketatutako biztanleriaren ezaugarriak / Características de la población entrevistada

SEXUA / SEXO	Gizona / Hombre	50
	Emakumea / Mujer	50
Ehuneko bertikalak / Porcentajes verticales		100

ADIN TALDEAK / GRUPOS DE EDAD	18-29	21
	30-45	30
	46-64	28
	≥ 65	21
Ehuneko bertikalak / Porcentajes verticales		100

ZEIN DA ZURE LANBIDE EDO PROFESIO NAGUSIA? / ¿CUÁL SU OCUPACIÓN PRINCIPAL?	Zure konturako langilea / Trabajador/a por cuenta propia	8
	Beste baten konturako langilea / Trabajador/a por cuenta ajena	36
	Langile kooperatibista / Trabajador/a cooperativista	0
	Lehenengo lanaren bila / Buscando el primer empleo	0
	Langabezian, lan egin ondoren / En paro, habiendo trabajado antes	9
	Etxeko lanak / Labores de casa	12
	Ikasten nagusiki / Estudiando principalmente	11
	Erretiratua, pentsioduna, ezindua / Jubilado/a, pensionista, incapacitado/a	22
Beste egoera batzuk / Otras situaciones		1
Ehuneko bertikalak / Porcentajes verticales		100

ZUK ZER MODUZ HITZ EGITEN DUZU EUSKARAZ? / ¿SABE HABLAR EUSKERA?	Oso ondo / Sí, correctamente	28
	Nahikoa ondo / Sí, bastante bien	10
	Zerbait dakizu / Sí, puede hablar algo	15
	Hitz batzuk dakizkizu / Sabe palabras	21
	Batere ez / No, nada	26
Ed-Ee / Ns-Nc		0
Ehuneko bertikalak / Porcentajes verticales		100

Datuak hiru lurraldeetako biztanleria zentsuaren arabera haztatu dira /  
 Datos ponderados por la población de cada uno de los territorios

ZEIN IKASKETA AMAITU DITUZU? / ¿QUÉ ESTUDIOS HA FINALIZADO?	Batere ez, lehen mailakoak baino baxuagoak / Ninguno, menos que primarios	7
	Lehen mailakoak, Oinarrizko batxilergoa, OHO, DBH / Primarios, Bachiller elemental, EGB, ESO	30
	Lanbide Heziketa (LH) / Profesionales (FP)	19
	Bigarren mailakoak: Goi-mailako Batxilergoa, IEE, BBB, UBI / Secundarios: Bachiller superior, REM, BUP, COU	16
	Erdi goi-mailakoak (Diplomaturak) / Medios superiores (diplomaturas)	10
	Goi-mailakoak (Lizentziaturak, Graduak, Ingeniaritzak, Doktoretzak,...) / Superiores (Licenciaturas, Grados, Ingenierías, Doctorados,...)	19
	Ed-Ee / Ns-Nc	1
Ehuneko bertikalak / Porcentajes verticales		100

ZEIN KLASE SOZIALETAN KOKATZEN DUZU ZURE BURUA? / ¿EN QUÉ CLASE SOCIAL SE SITUARÍA UD.?	Erdi mailatik gora edo aberatsen mailan / Media-alta o acomodada	5
	Erdi mailan / Media-media	52
	Erdi mailatik behera edo langileenean / Media-baja u obrera	41
	Ed-Ee / Ns-Nc	2
Ehuneko bertikalak / Porcentajes verticales		100

JAIOTERRIA / LUGAR DE NACIMIENTO	EAE+Nafarroa / CAPV+Navarra	70
	Estatua / Estado	17
	Atzerria / Extranjero	12
Ehuneko bertikalak / Porcentajes verticales		100

Datuak hiru lurraldeetako biztanleria zentsuaren arabera haztatu dira /  
 Datos ponderados por la población de cada uno de los territorios

## 8 - Eranskina: Taldekako emaitzak / Anexo: Resultados por colectivos

Eranskinean azaltzen diren gurutzeetako aldagaiak ondoko taldeetatik sortu dira:

- **Lurraldea:** Araba, Bizkaia eta Gipuzkoa.
- **Sexua:** Gizona eta Emakumea.
- **Adin taldeak:** 18-29, 30-45, 46-64 eta  $\geq 65$ .
- **Ikasketa-maila:**
  - $\leq 1$ . mailakoak (Batere ez, lehen mailakoak baino baxuagoak, Lehen mailakoak, Oinarrizko Batxilergoa, OHO, DBH).
  - 2. mailakoak edo LH (Lanbide Heziketa edo FP II, Goi-mailako Batxilergoa, IEE, BBB, UBI, Goi mailako Lanbide Heziketa).
  - Goi-mailakoak (Diplomaturak, Lizentziaturak, Graduak, Doktoretzak, Graduondokoak).
- **2015eko Hauteskunde Orokorretako boto-oroimena:** EAJ-PNV, EH BILDU, PSE-EE, PP, Podemos, Ciudadanos, Unidad Popular (IU), Besteak (UPyD, besteak, zuriak eta baliogabekoak), Eskubiderik gabe, <18 urte, Abstentzia eta Ed-Ee.  
PPko, Ciudadanoseko, Unidad Popular (IU)ko, eta besteak kategorian bildutako boto-emaileei eta hauteskundeen egunean 18 urte baino gutxiago zituztenei dagozkien datuak kontu handiz irakurri behar dira, kategoria horietan jaso ditugun kopuru eskasengatik.

Las variables de cruce que se presentan en este anexo se construyen a partir de los siguientes colectivos:

- **Territorio:** Araba, Bizkaia y Gipuzkoa.
- **Sexo:** Hombre y Mujer.
- **Grupos de edad:** 18-29, 30-45, 46-64 y  $\geq 65$ .
- **Estudios finalizados:**
  - $\leq$  Primarios (Ninguno, menos que primarios, Primarios, Bachiller elemental, EGB, ESO).
  - Secundarios o FP (Formación Profesional de Grado Medio o FPII; Bachillerato superior, REM, BUP, COU; Formación Profesional de Grado Superior).
  - Superiores (Diplomaturas, Licenciaturas, Grados, Doctorados, Postgrados).
- **Recuerdo de voto en Elecciones Generales 2015:** EAJ-PNV, EH BILDU, PSE-EE, PP, Podemos, Ciudadanos, Unidad Popular (IU), Otros (UPyD, otros, blancos y nulos), Sin derecho, <18 años, Abstención y Ns-Nc.  
Los datos correspondientes a votantes de PP, Ciudadanos, Unidad Popular (IU) y los recogidos en la categoría otros, así como los de quienes eran menores de 18 años el día de las elecciones, han de leerse con suma cautela debido al escaso número de efectivos recogidos en esas categorías.

## 1 – Emakunderen ezagutza / Conocimiento de Emakunde

JARRAIAN **EMAKUNDE** AIPATUKO DIZUT. BA AL DAKIZU ZER DEN EMAKUNDE? / SEGUIDAMENTE LE VOY A MENCIONAR LA PALABRA **EMAKUNDE**. ¿SABE UD. LO QUE ES EMAKUNDE?

	Guztira / Total	LURRALDEA / TERRITORIO			SEXUA / SEXO		ADIN TALDEAK / GRUPOS DE EDAD				IKASKETAK / ESTUDIOS		
		Araba	Bizkaia	Gipuzkoa	Gizona / Hombre	Emakumea / Mujer	18-29	30-45	46-64	≥ 65	≤ 1. mailakoak / ≤ Primarios	2. mailakoak edo LH / Secunda- rios o FP	Goi maila- koak / Superiores
Emakumearen Euskal Zerbitzua edo Institutua, gizon eta emakumeen arteko berdintasuna edo antzekoa aipatu du / Menciona el Servicio o el Instituto Vasco de la Mujer, la igualdad entre hombres y mujeres, etc...	57	49	58	58	56	58	45	58	71	48	41	58	77
Berdintasunarekin zerikusirik ez duen besterik aipatu du / Menciona otra cosa sin relación con la igualdad	7	9	7	6	7	7	6	7	6	9	8	8	5
Ez daki edo ez du ezagutzen / No lo sabe o no lo conoce	34	42	33	33	35	34	48	33	21	41	48	33	17
Ez du erantzun / No Contesta	2	0	1	3	2	2	1	2	2	2	3	1	1
Ehuneko bertikalak / Porcentajes verticales	100	100	100	100	100	100	100	100	100	100	100	100	100
n (absolutu haztatu gabeak) / n (absolutos sin ponderar)	(2310)	(476)	(1050)	(784)	(1155)	(1155)	(495)	(686)	(650)	(479)	(871)	(789)	(650)

	Guztira / Total	2015eko HAUTESKUNDE OROKORRETAKO BOTO-OROIMENA / RECUERDO DE VOTO EN ELECCIONES GENERALES 2015											
		EAJ/PNV	EH BILDU	PSE-EE	PP	PODEMOS	CIUDA- DANOS	UNIDAD POPULAR (IU)	Besteak / Otros	Eskubiderik gabe / Sin derecho	<18 urte / <18 años	Absten.	Ed-Ee / Ns-Nc
Emakumearen Euskal Zerbitzua edo Institutua, gizon eta emakumeen arteko berdintasuna edo antzekoa aipatu du / Menciona el Servicio o el Instituto Vasco de la Mujer, la igualdad entre hombres y mujeres, etc...	57	69	80	52	49	68	61	85	68	6	24	53	55
Berdintasunarekin zerikusirik ez duen besterik aipatu du / Menciona otra cosa sin relación con la igualdad	7	8	7	10	10	7	9	7	4	4	4	8	6
Ez daki edo ez du ezagutzen / No lo sabe o no lo conoce	34	22	12	36	39	24	28	8	25	88	72	38	36
Ez du erantzun / No Contesta	2	1	1	2	2	1	2	0	3	2	0	1	3
Ehuneko bertikalak / Porcentajes verticales	100	100	100	100	100	100	100	100	100	100	100	100	100
n (absolutu haztatu gabeak) / n (absolutos sin ponderar)	(2310)	(403)	(278)	(172)	(76)	(394)	(46)	(57)	(78)	(149)	(25)	(235)	(397)

## 2 - Emakunderen lanaren balorazioa / Valoración del trabajo de Emakunde

NOLA BALORATZEN DUZUN GAUR EGUN EMAKUNDEK GIZON ETA EMAKUMEEN ARTEKO BERDINTASUNAREN ALDE EGITEN DUEN LANA? OTIK 10ERAKO ESKALA ERABILIZ, NON 0-AK OSO TXARTO ETA 10-K OSO ONDO ESAN NAHI DUTEN /

¿CÓMO VALORA EL TRABAJO QUE REALIZA ACTUALMENTE EMAKUNDE? UTILICE PARA ELLO UNA ESCALA DE 0 A 10, EN LA QUE 0 SIGNIFICA QUE LO VALORA MUY MAL Y EL 10 MUY BIEN

	Guztira / Total	LURRALDEA / TERRITORIO			SEXUA / SEXO		ADIN TALDEAK / GRUPOS DE EDAD				IKASKETAK / ESTUDIOS		
		Araba	Bizkaia	Gipuzkoa	Gizona / Hombre	Emakumea / Mujer	18-29	30-45	46-64	≥ 65	<= 1. mailakoak / <= Primarios	2. mailakoak edo LH / Secunda- rios o FP	Goi maila- koak / Superiores
	<b>7,5</b>	6,9	7,6	7,5	7,3	7,7	7,8	7,4	7,5	7,4	7,7	7,5	7,3
n (absolutu haztatu gabeak) / n (absolutos sin ponderar)	(1377)	(238)	(654)	(485)	(673)	(704)	(243)	(422)	(468)	(244)	(385)	(481)	(511)

	Guztira / Total	2015eko HAUTESKUNDE OROKORRETAKO BOTO-OROIMENA / RECUERDO DE VOTO EN ELECCIONES GENERALES 2015											
		EAJ/PNV	EH BILDU	PSE-EE	PP	PODEMOS	CIUDA- DANOS	UNIDAD POPULAR (IU)	Besteak / Otros	Eskubiderik gabe / Sin derecho	<18 urte / <18 años	Absten.	Ed-Ee / Ns-Nc
	<b>7,5</b>	7,7	7,2	7,4	7,1	7,5	7,1	7,2	7,4	7,9	9,0	7,6	7,7
n (absolutu haztatu gabeak) / n (absolutos sin ponderar)	(1377)	(276)	(222)	(89)	(36)	(265)	(28)	(49)	(51)	(10)	(6)	(122)	(223)

Batezbestekoak (0=oso txarto; 10=oso ondo) / Media (0=muy mal; 10 =muy bien)

Galdera soilik Emakumearen Euskal Zerbitzua edo Institutua, gizon eta emakumeen arteko berdintasuna edo antzekoa aipatu dutenei egin zaie (%57) /  
 Pregunta realizada únicamente a quienes mencionan el Servicio o el Instituto Vasco de la Mujer, la igualdad entre hombres y mujeres, etc...(57%)

NOLA BALORATZEN DUZUN GAUR EGUN EMAKUNDEK GIZON ETA EMAKUMEEN ARTEKO BERDINTASUNAREN ALDE EGITEN DUEN LANA? 0TIK 10ERAKO ESKALA ERABILIZ, NON 0-AK OSO TXARTO ETA 10-K OSO ONDO ESAN NAHI DUTEN /

¿CÓMO VALORA EL TRABAJO QUE REALIZA ACTUALMENTE EMAKUNDE? UTILICE PARA ELLO UNA ESCALA DE 0 A 10, EN LA QUE 0 SIGNIFICA QUE LO VALORA MUY MAL Y EL 10 MUY BIEN

	Guztira / Total	LURRALDEA / TERRITORIO			SEXUA / SEXO		ADIN TALDEAK / GRUPOS DE EDAD				IKASKETAK / ESTUDIOS		
		Araba	Bizkaia	Gipuzkoa	Gizona / Hombre	Emakumea / Mujer	18-29	30-45	46-64	≥ 65	<= 1. mailakoak / <= Primarios	2. mailakoak edo LH / Secundarios o FP	Goi mailakoak / Superiores
0-3	5	6	5	5	7	2	1	6	5	6	3	5	6
4-6	28	37	26	27	31	25	24	29	27	32	29	26	28
7-10	50	46	52	47	43	55	59	45	52	44	47	53	48
Ed-Ee / Ns-Nc	18	12	17	21	18	17	16	20	16	18	21	16	17
Ehuneko bertikalak / Porcentajes verticales	100	100	100	100	100	100	100	100	100	100	100	100	100
n (absolutu haztatu gabeak) / n (absolutos sin ponderar)	(1377)	(238)	(654)	(485)	(673)	(704)	(243)	(422)	(468)	(244)	(385)	(481)	(511)

	Guztira / Total	2015eko HAUTESKUNDE OROKORRETAKO BOTO-OROIMENA / RECUERDO DE VOTO EN ELECCIONES GENERALES 2015											
		EAJ/PNV	EH BILDU	PSE-EE	PP	PODEMOS	CIUDADANOS	UNIDAD POPULAR (IU)	Besteak / Otros	Eskubiderik gabe / Sin derecho	<18 urte / <18 años	Absten.	Ed-Ee / Ns-Nc
0-3	5	3	3	6	15	4	7	3	12	12	0	4	5
4-6	28	25	30	33	25	31	28	37	31	23	18	29	23
7-10	50	55	60	38	35	48	54	45	29	28	34	49	51
Ed-Ee / Ns-Nc	18	16	8	23	25	17	11	14	29	38	47	18	21
Ehuneko bertikalak / Porcentajes verticales	100	100	100	100	100	100	100	100	100	100	100	100	100
n (absolutu haztatu gabeak) / n (absolutos sin ponderar)	(1377)	(276)	(222)	(89)	(36)	(265)	(28)	(49)	(51)	(10)	(6)	(122)	(223)

Galdera soilik Emakumearen Euskal Zerbitzua edo Institutua, gizon eta emakumeen arteko berdintasuna edo antzekoa aipatu dutenei egin zaie (%57) / Pregunta realizada únicamente a quienes mencionan el Servicio o el Instituto Vasco de la Mujer, la igualdad entre hombres y mujeres, etc...(57%)

### 3 - Emakunderen beharrari buruzko iritzia/ Opinión sobre la necesidad de Emakunde

EMAKUNDE EMAKUMEAREN EUSKAL INSTITUTUA DA ETA GIZON ETA EMAKUMEEN ARTEKO BERTINTASUNAREN ALDE LAN EGITEN DU. ONDOKO ESALDI HAUETATIK ZEIN HURBILTZEN ZAIO GEHIEN EMAKUNDEREN EGUNGO BEHARRIZANARI BURUZ DUZUN IRITZIARI? /

EMAKUNDE ES EL INSTITUTO VASCO DE LA MUJER Y TRABAJA A FAVOR DE LA IGUALDAD DE MUJERES Y HOMBRES. ¿CUÁL DE LAS SIGUIENTES FRASES SE ACERCA MÁS A SU OPINIÓN SOBRE LA NECESIDAD DE EMAKUNDE EN LA ACTUALIDAD?

	Guztira / Total	LURRALDEA / TERRITORIO			SEXUA / SEXO		ADIN TALDEAK / GRUPOS DE EDAD				IKASKETAK / ESTUDIOS		
		Araba	Bizkaia	Gipuzkoa	Gizona / Hombre	Emakumea / Mujer	18-29	30-45	46-64	≥ 65	<= 1. mailakoak / <= Primarios	2. mailakoak / edo LH / Secundarios o FP	Goi mailakoak / Superiores
Emakunde gizon eta emakumeen arteko berdintasunaren alde egiteko ezinbesteko erakundea da / Emakunde es una institución necesaria para trabajar a favor de la igualdad de mujeres y hombres	85	81	87	83	82	87	81	87	84	82	86	87	
Gizon eta emakumeen arteko berdintasuna jada lortu denez, Emakunde ez da beharrezkoa / La igualdad entre hombres y mujeres ya se ha logrado, por lo que la labor de Emakunde ya no es necesaria	5	6	4	7	7	4	5	5	6	5	5	5	
Ed-Ee / Ns-Nc	10	14	9	11	11	9	8	14	7	10	12	8	
Ehuneko bertikalak / Porcentajes verticales	100	100	100	100	100	100	100	100	100	100	100	100	
n (absolutu haztatu gabeak) / n (absolutos sin ponderar)	(2310)	(476)	(1050)	(784)	(1155)	(1155)	(495)	(686)	(650)	(479)	(871)	(650)	

	Guztira / Total	2015eko HAUTESKUNDE OROKORRETAKO BOTO-OROIMENA / RECUERDO DE VOTO EN ELECCIONES GENERALES 2015											
		EAJ/PNV	EH BILDU	PSE-EE	PP	PODEMOS	CIUDADANOS	UNIDAD POPULAR (IU)	Besteak / Otros	Eskubiderik gabe / Sin derecho	<18 urte / <18 años	Absten.	Ed-Ee / Ns-Nc
Emakunde gizon eta emakumeen arteko berdintasunaren alde egiteko ezinbesteko erakundea da / Emakunde es una institución necesaria para trabajar a favor de la igualdad de mujeres y hombres	85	91	95	87	84	90	76	96	73	60	86	82	84
Gizon eta emakumeen arteko berdintasuna jada lortu denez, Emakunde ez da beharrezkoa / La igualdad entre hombres y mujeres ya se ha logrado, por lo que la labor de Emakunde ya no es necesaria	5	3	3	5	4	4	13	0	12	10	0	9	5
Ed-Ee / Ns-Nc	10	6	2	8	12	7	12	4	15	30	14	9	11
Ehuneko bertikalak / Porcentajes verticales	100	100	100	100	100	100	100	100	100	100	100	100	100
n (absolutu haztatu gabeak) / n (absolutos sin ponderar)	(2310)	(403)	(278)	(172)	(76)	(394)	(46)	(57)	(78)	(149)	(25)	(235)	(397)

## 4 - Emakundek behar duen babes sozial eta instituzionala / Apoyo social e institucional que debe tener Emakunde

ZURE USTEZ, EMAKUNDEK ERAKUNDEEN ETA GIZARTEAREN BABES HANDIAGOA BEHAR LUKE, GAUR EGUN DUEN BABES BERA EDO BABES TXIKIAGOA? /  
¿CONSIDERA UD. QUE EMAKUNDE DEBERÍA CONTAR CON UN MAYOR APOYO INSTITUCIONAL Y SOCIAL, CON EL MISMO QUE EL ACTUAL O CON UN MENOR APOYO?

	Guztira / Total	LURRALDEA / TERRITORIO			SEXUA / SEXO		ADIN TALDEAK / GRUPOS DE EDAD				IKASKETAK / ESTUDIOS		
		Araba	Bizkaia	Gipuzkoa	Gizona / Hombre	Emakumea / Mujer	18-29	30-45	46-64	≥ 65	<= 1. mailakoak / <= Primarios	2. mailakoak edo LH / Secunda- rios o FP	Goi maila- koak / Superiores
Babes handiagoa / Un mayor apoyo	56	58	60	49	52	60	61	55	55	54	55	58	54
Gaur egun duen babes bera / El mismo apoyo que el actual	24	21	22	28	27	21	19	22	29	24	22	23	28
Babes txikiagoa / Menor apoyo	4	4	3	6	5	3	2	5	5	3	4	4	4
Ed-Ee / Ns-Nc	16	17	15	17	16	16	17	17	12	19	19	15	13
Ehuneko bertikalak / Porcentajes verticales	100	100	100	100	100	100	100	100	100	100	100	100	100
n (absolutu haztatu gabeak) / n (absolutos sin ponderar)	(2310)	(476)	(1050)	(784)	(1155)	(1155)	(495)	(686)	(650)	(479)	(871)	(789)	(650)

	Guztira / Total	2015eko HAUTESKUNDE OROKORRETA KO BOTO-OROIMENA / RECUERDO DE VOTO EN ELECCIONES GENERALES 2015											
		EAJ/PNV	EH BILDU	PSE-EE	PP	PODEMOS	CIUDA- DANOS	UNIDAD POPULAR (IU)	Besteak / Otros	Eskubiderik gabe / Sin derecho	<18 urte / <18 años	Absten.	Ed-Ee / Ns-Nc
Babes handiagoa / Un mayor apoyo	56	60	74	49	52	63	58	59	50	41	59	48	55
Gaur egun duen babes bera / El mismo apoyo que el actual	24	27	18	27	25	24	22	26	33	19	4	29	22
Babes txikiagoa / Menor apoyo	4	3	3	5	4	1	11	0	9	7	0	4	5
Ed-Ee / Ns-Nc	16	10	5	18	19	11	9	15	8	33	36	19	18
Ehuneko bertikalak / Porcentajes verticales	100	100	100	100	100	100	100	100	100	100	100	100	100
n (absolutu haztatu gabeak) / n (absolutos sin ponderar)	(2310)	(403)	(278)	(172)	(76)	(394)	(46)	(57)	(78)	(149)	(25)	(235)	(397)



## 5 - Emakunde lehentasunez landu beharreko arloa / Ámbito prioritario en la labor de Emakunde

ZURE USTEZ, BERDINTASUNA LORTZEKO, ONDOKOETATIK ZEIN DA EMAKUNDEK GARRANTZIA HANDIENAZ BULTZATU BEHARREKO ARLOA? /

¿CUÁL DE ENTRE LOS SIGUIENTES ÁMBITOS CONSIDERA UD. QUE ES PRIORITARIO IMPULSAR DESDE EMAKUNDE PARA LOGRAR LA IGUALDAD?

	Guztira / Total	LURRALDEA / TERRITORIO			SEXUA / SEXO		ADIN TALDEAK / GRUPOS DE EDAD				IKASKETAK / ESTUDIOS		
		Araba	Bizkaia	Gipuzkoa	Gizona / Hombre	Emakumea / Mujer	18-29	30-45	46-64	≥ 65	<= 1. mailakoak / <= Primarios	2. mailakoak / edo LH / Secundarios o FP	Goi mailakoak / Superiores
Hezkuntza / Educación	38	50	35	37	36	39	36	36	41	38	36	34	46
Enplegua / Empleo	29	18	32	28	28	29	30	30	31	22	27	33	25
Kultura / Cultura	12	12	14	9	13	11	9	11	13	15	12	13	11
Politika / Política	5	5	5	5	6	4	6	5	4	5	4	6	5
Kirola / Deporte	3	3	2	3	3	2	6	3	1	1	3	2	2
Hedabideak / Medios de Comunicación	3	4	3	3	3	3	4	3	2	2	3	3	3
Osasuna / Salud	2	2	2	4	2	3	2	3	2	3	4	1	2
Ed-Ee / Ns-Nc	9	6	8	11	9	8	7	9	6	14	12	7	6
Ehuneko bertikalak / Porcentajes verticales	100	100	100	100	100	100	100	100	100	100	100	100	100
n (absolutu haztatu gabeak) / n (absolutos sin ponderar)	(2310)	(476)	(1050)	(784)	(1155)	(1155)	(495)	(686)	(650)	(479)	(871)	(789)	(650)

	Guztira / Total	2015eko HAUTESKUNDE OROKORRETAKO BOTO-OROIMENA / RECUERDO DE VOTO EN ELECCIONES GENERALES 2015											
		EAJ/PNV	EH BILDU	PSE-EE	PP	PODEMOS	CIUDADANOS	UNIDAD POPULAR (IU)	Besteak / Otros	Eskubiderik gabe / Sin derecho	<18 urte / <18 años	Absten.	Ed-Ee / Ns-Nc
Hezkuntza / Educación	38	36	49	40	39	42	49	38	56	30	36	32	34
Enplegua / Empleo	29	31	24	28	23	28	19	35	28	23	18	34	32
Kultura / Cultura	12	15	10	10	11	11	13	14	8	12	13	12	12
Politika / Política	5	6	6	7	3	7	8	3	4	6	0	2	5
Kirola / Deporte	3	1	4	2	5	2	0	0	0	3	21	4	1
Hedabideak / Medios de Comunicación	3	2	2	2	3	3	2	4	0	3	0	4	3
Osasuna / Salud	2	3	2	1	3	1	2	0	1	6	0	3	2
Ed-Ee / Ns-Nc	9	5	4	10	15	4	7	5	4	16	13	10	11
Ehuneko bertikalak / Porcentajes verticales	100	100	100	100	100	100	100	100	100	100	100	100	100
n (absolutu haztatu gabeak) / n (absolutos sin ponderar)	(2310)	(403)	(278)	(172)	(76)	(394)	(46)	(57)	(78)	(149)	(25)	(235)	(397)

