



EUSKAL AUTONOMIA ERKIDEGOIA

GIZARTE ZERBITZUEN ESKARIAREN ESTADISTIKA

Gizarte Premiei buruzko Inkesta 2014 Modulu orokorra

*Emaitza nagusiak
2015eko urriaren 27a*

*Enplegu eta Gizarte Politiketako Sailaren
Estatistika Organo Espezifikoa*



SARRERA

Gizarte Zerbitzuen Eskariaren Estatistika (GZEE), Gizarte Premiei buruzko Inkesta (GPI) den aldetik, Enplegu eta Gizarte Gaietako Sailak garaturiko eragiketa da. 2006an egin zen lehendabiziko aldiz.

GZEEaren helburu orokorrek honako bi gai hauek dituzte ardatz:

- a) Gizarte-zerbitzuen eta -prestazioen eskariaren dinamika ezagutzea, bere dimentsio kuantitatiboan zein kualitatiboan.
- b) Era berean, biztanleriaren gizarte-premiak ezagutzea, eurek duten eragina benetako eskari gisa aztertuta.

Ondorioz, GZEEak bi osagai osagarri ditu: batetik, hainbat gizarte-zerbitzuren eskariarekin zerikusi zuzena duena, eta, bestetik, biztanleriak dituen gizarte-premien azterketarekin lotuta dagoena.

Txosten honetan GZEEaren bigarren dimentsio horren inguruko emaitza nagusiak aurkezten ditugu, zeina gizarte-premietan zentratzen baita. Izan ere, GPIaren ardatz nagusia da hori. Horretaz gainera, GZEE-GPIak egindako eskariaren inguruko informazio interesgarria ematen du, erlazionatu egiten baititu hautemandako premiak eta benetako eskaria; hain zuzen, gizarte-zerbitzuen zein gizarteratzera bideratutako gainerako zerbitzuen eskaria.

Emandako datuak eragiketaren hirugarren aplikazio-epeari dagozkio, zeina 2014ko bigarren hiruhilekoan garatu baita. Aurrez, 2006an eta 2010ean garatu zen inkesta. Hortaz, hainbat une historikori buruzko informazioa jaso da, eta, horri esker, Euskal Autonomia Erkidegoko (EAE) gizarte-premien analisi diakronikoa gauzatu ahal izan dugu.

Komeni da zehaztea GZEE-GPIak baliatzen duen gizarte-premien kontzeptuaren inguruko hurbilketak gizarte-zerbitzuen esparru tradizionala gainditzen duela. Ildo horretan, gizarteratze-prozesuekin —lan-merkatuan eta enpleguan sartzeko prozesuak barne— zerikusia duten premien esparruan biltzen du arreta, modu zabalagoan, betiere. Horrek ez du esan nahi, dena den, gizarte-zerbitzuen garapenarekin lotutako funtsezko alderdiak ahazten direnik, hala nola adingabeei eragiten dieten arazoak eta mendekotasunaren tratamenduari buruzkoak.

2014az geroztik, GZEE-GPIak Pobrezia eta Gizarte Desberdintasun Inkestaren (PGDI-2014) modulu egokitu bat ere barne hartzen du. Helburu nagusia zera da: EAEko pobreziaren eta ongizate-gabeziaren adierazle guztiak aztertzea, arreta berezia jarrita Europar Batasunean (EB) erabiltzen direnetan eta PGDIan berariaz sartutakoetan. Hurbilketa hori dela bide, 2012tik EAEko pobreziaren eta desberdintasunaren inguruko datuak dauzkagu eskuragarri, bi urtez behin. 2014aren amaieran aurkeztu

ziren estatistikaren atal horri dagozkion emaitzak, 2014ko PGDIaren moduluarekin lotutako alderdiei buruzko berariazko txosten batean.

Txostenaren edukiari dagokionez, zehaztu beharra dago horrek ez duela helburu GZEE-GPlan jorratutako alderdi ororen analisi zehatz eta erabatekoa izatea. Horren emaitza nagusiak aurkeztea du helburu, soil-soilik. Zentzu horretan, honako ondorio hauen oinarri den informazioa garatzen du:

1. Krisi ekonomikoa eta gizarte-egoeraren narriadura

1.1. Gora egin du egiturazko laneko bazterketak, zeina gabezia ekonomikoari lotuta baitago.

2014ko GZEE-GPlak jaso duen gizarte-narriadura nagusia laneratze-arazo berezien hazkunde handia izan da. Errealitate horrek barne hartzen ditu biztanleria aktiboaren barruan langabezia kronikoko hainbat egoeratan daudenak edota enplegu marjinaletan azpiokupatuta daudenak; horiek guztiek ekoizpen-sistema normalizatutik kanpo uzten dituzte biztanleak, egiturazko moduan. 2006-2010 aldian, egoera horretan dauden 16-64 urte bitarteko pertsonen kopuruak 53.885etik 40.862ra behera egin ostean, 2014an 120.109 biztanletan kokatu da. Horrek adin tarte horretan dauden biztanleen % 8,5 biltzen du; proportzioa areagotzen ari da, 2006an % 3,7 eta 2010ean % 2,9 izan baitzen.

Laneratze-arazo bereziak dituztenen kopuruak gora egitearekin batera, okerrera egin du lan-merkatuan duten egoera. Hala, talde horretan, gora egin du azken urtean lanarekin inolako kontakturik izan ez dutenen kopuruak: 2006an % 35,9 izan zen; 2010ean, % 67,2, eta 2014an % 84,1.

Aztertutako gizarte-errealitate hori oso lotuta dago gabezia ekonomikoarekin. 2014an, laneratze-arazo bereziak dituztenen % 49,6 oinarrizko premiak estaltzeko orduan gabezia desberdinak dituzten etxekoen unitateekin lotuta daude (oinarrizko gabezia).

1.2. Gora egin du EAeko babes-sistemaren prestazio-eskariak

Krisiren eraginez, asko areagotu da diru-sarrerak bermatzeko EAeko laguntza-sistemaren eskaria (DBE/EPO/GLL, KGP/GOF) eta garai bateko GBLP, gaur egun DBE prestazioaren barruan sartzen direnak). Aztertutako epean, bilakaera hauxe izan du eskariak: 2006an, etxekoen unitateen % 5,7 izan zen; 2010ean, % 6,8, eta 2014an, berriz, % 11,3ra igo da.

2006 eta 2010 bitartean, % 5ak inguruk aipatu sistema baliatu zuen bitartean, 2014an, % 9,4an kokatu da benetako erabilera. 2010-2014 bitarteko igoerak batez ere 45 urtetik gorakoei eta tokiko biztanleak dauden etxekoen unitateei eragin die.

1.3. Gizarte-zerbitzu publikoen gaineko presioak dirau

RGI eta EPOren kudeaketa Lanbidera transferitu izanagatik ere, 2014an presioak gogor jarraitzen du gizarte-zerbitzuetan. Hala, inkesta aurreko azken hiru urteetan, etxekoen unitateen % 16,1ak jo du



gizarte-zerbitzu publikoetara (2010ean % 16,7 eta 2006an % 15,1 izan ziren). Gainera, gora egin du ere gabezia-egoerak tartean, gizarte-zerbitzu publikoetara jo duten etxekoen unitateen proportzioak.

1.4. Gabeziaren eta langabeziaren ondorioz, gora egin du ere zerbitzu asoziatiboaren erabilera

Gabezia-egoerak gora egin dute; horren ondorioz, nabarmen gora egin du mugimendu asoziatiboaren zen Elizari lotutako erakundeen –Caritas kasu– gizarte- eta arreta-zerbitzuetan egindako laguntza-eskariak. 2006 eta 2010 bitartean % 1,9tik % 1,6ra jaitsi ostean, eskaria % 3ra iritsi da 2014an. Bilakaera horren kausak 45 urtetik beherakoak dauden etxekoen unitateen dinamika eta tokiko biztanleek egindako eskariaren gorakada handia dira.

1.5. 2014ean areagotu dira nahi dituzten seme-alabak edukitzeko aukerari lotutako arazoak.

2006-2010 aldian, % 6,2tik % 5,1era jaitsi bazen ere, 2014an euskal etxekoen unitateen % 5,6ak (guztira 49.358) adierazi du familia- zein demografia-ugalketako arazoak dituela, ezin baitute nahi duten seme-alaben kopurua eduki. 2010-2014 aldiko hazkundea lanean ari diren pertsonak dauden taldeei eta tokiko biztanleak dauden etxekoen unitateei lotuta dago.

Aldiz, familia-laguntzen bilakaera zeharo desberdina izan da. 2006an, etxekoen unitateen % 10,2k jasotzen zituen familia-laguntzak; 2010ean, % 8ra jaitsi zen adierazlea, eta 2014ean, % 3,9ra.

1.6. Adingabeko biztanleek behar bezalako arreta jasotzeko zailtasunak daudela behatu dugu

Zailtasun ekonomikoek zenbait efektu negatibo eragin dituzte adingabekoentzako hezkuntza-arretaren dinamikan. Oinarrizko gabezia duten etxekoen unitateetan, ikastetxeetan dauden 0-5 urtekoen proportzioa % 53,2tik % 62,4ra pasa da 2010-2014 aldian, baina 2006ko % 83,6tik oso urrun dago oraindik. Ehunekorik txikiena bi urtekoen artean erregistratu da.

Beste alde batetik, gora egin dute hezkuntza-arloko arazoek eta eskola-atzeratasunak, gabezia ekonomikoa duten etxekoen unitateetan dauden 6-16 urte bitarteko adingabeen artean. Alderdi hori atzerritarrak diren adingabeen bilakaeraren ondorio da; hala ere, hain larriak ez diren eskola-integratioko arazoekin erlazionatuta dago.

1.7. Aldiz, behera egiten jarraitzen du egungo etxekoen unitateetik independizatzeko arazoak dituzten pertsonen proportzioak.

Orain arte adierazitakoaren aurka, 2006-2014 aldian behera egiten jarraitu du egungo etxekoen unitateetatik independizatu nahi duten eta arrazoi ekonomikoak tarteko ezin duten biztanleen proportzioak. EAEko biztanleen artean, murrizketa izan du bizitza independentea izateko arazoon pisuak: 2006an, % 11,5era iritsi ziren; 2010ean, % 8,3ra, eta 2014an, % 7,1era.

2. Mendekotasunaren arreta funtzionalagoa da berau behar duten biztanleentzat

2.1. Mendekotasunaren eraginak aurreko urteetako balioari eutsi dio

Aldagai sozial edo demografiko batzuen arabera ñabardura batzuk badaude ere –batez ere 75 urte eta gehiagoko biztanleei dagokienez–, nahiko egonkor mantendu da osasunari edo adin handiari lotutako mugapenen eta mendekotasunaren eragina. Guztira, mugapenen eragina apur bat areagotu da: 2006. urteko % 10,5etik 2010eko % 10,8ra igaro zen; ondoren, 2014an, % 10,9ra igo da. Mendekotasun bereziaren eraginari helduz, EAEko biztanleen % 5,4ra iritsi da; aurreko urteetako balioak baino zertxobait txikiagoa da hori, 2006an, % 5,5, eta 2010ean, % 5,7 izan baitziren.

2.2. Behera egin du kanpoko arretaren erabilerak, mendekotasun berezia duten biztanleen artean

2014an, mendekotasun berezia dutenen % 47,6k etxeko unitateetik kanpoko laguntzak edo zerbitzuak baliatu ditu, bai etxetik kanpoko zentroetan bai etxeko laguntza moduan, hirugarren pertsonen aldetik –senideak, bizilagunak edo lagunak barne–. GZEE-GPIa egiten denetik lortu den baliorik txikiena da hori, 2006ko % 53,7aren eta 2010eko % 58,9aren azpitik ere kokatu baita.

Kanpoko baliabideen erabilerak izandako beherakada zerbitzuen sisteman da bereziki deigarria, publiko/itunduetan zein pribatuetan. Bestalde, senideek emandako kanpoko babesaren balioa egonkorragoa da.

2.3. Zaintza-zerbitzuen erabileran erregistratutako beherakada arreta-eskariaren jaitsieraren ondorio da

Arretaren beherakada azken lau urteotan zaintza-zerbitzuen eskariak izandako murrizketa handiarekin lotuta dago. Eskaera egin duten etxeko unitateen proportzioak 2010eko % 7,4tik % 6,5era jaitsi da 2014an. Modu horretan, 2006. urteko proportziora itzuli da. Arreta jasotako etxeko unitateen proportzioak ez du hainbesteko beherakadarik izan: 2010-2014 aldian % 5,9tik % 6,6ra igo ondoren, proportzioa % 6an kokatu da 2014an.

Aldiz, adierazleak gora egiten jarraitu du 75 urtetik gorakoak dauden etxeko unitateen kasuan: 2014an, zaintza-zerbitzuak baliatu dituztenen % 72,5 osatu dute.

2.4. Aipatutako beheranzko joeren aurka, gora egin du mendekotasunari aurre egiteko sistemaren prestazioen erabilerak

Kanpoko arretaren erabilerak eta zaintza-zerbitzuen eskariak behera egin duten bitartean, 2010-2014 aldian areagotu da *AMAS sistemaren* –Autonomiarako eta Mendekotasunaren Arretarako Sistema– prestazioen erabilera. Mendekotasun berezia duten pertsonak dauden *etxeko unitateetan*, prestaziook baliatu dituztenen proportzioa 2010eko % 20,7tik 2014ko % 25,6ra igo da.



2.5. Murriztu da familien eta zaintzaileen gaineko presioa

Orokorrean, behatutako joera horiei esker, txikiagotu egin dira mendekotasun-egoerei lotutako familia-kargak edo karga pertsonalak. Aldeko dinamika hori honako alderdi hauetan behatu dugu:

- * Behera egin du mendeko pertsonak etxean zaintzen dituzten 15 urte edo gehiagokoen proportzioak (2010eko % 5,3tik 2014ko % 4ra; eta 2006ko % 4,4aren azpitik kokatu da).
- * Talde batetik bestera zenbait diferentzia egon arren, 2010-2014 aldian beheranzko joera behatu dugu ere zaintza-lanari lotutako kargetan. Behera egin du familia-bizitzako tentsio garrantzitsuek zaintzaileengan duten eraginak, bai eta gizarte-, hezkuntza- edo lan-bizitza mugatzeko premiak ere.
- * Jaitsiera behatu dugu mendekotasun-egoerei lotutako aparteko gastuak dituzten etzekoen unitateen proportzioan (2006an % 10 izan zen; 2010ean, % 9,6; 2014an, % 8,4); fenomeno hori etxe barruko arretarako gastu-premiek izandako beherakadarekin lotuta dago. Aldiz, aipatu premiek gora egin dute etzekoen unitatetik kanpo bizi diren pertsonen zainketari dagokionez.

Edonola ere, krisia dela eta, mendeko pertsonen arretari lotutako aparteko gastuen eragina handiagoa da 2014an, etzekoen unitateentzat eta arreta jasotzen duten pertsonentzat.

2.6. Behera egin dute bizitzako premien estalduraren inguruko estalduraren asegabetasun-adierazleek.

Joera horri eta beste batzuei esker –esaterako, mendekotasun berezia dutenentzako muga arkitektonikoen eraginaren murrizketa– behera egin dute asegabetasun-adierazleek. Mendekotasun moderatua dutenen artean eta arreta pribatua/partikularra eskuratzen dutenen artean da handiagoa asegabetasuna.

3. Talde jakin batzuen kasuan izan ezik, harreman pertsonaletako eta gizarte-harremanetako arazoek ez dute okerrera egin; modu horretan, murriztu da atzerritarrek hautemandako gizarte-bazterketa.

3.1. Behera egin dute familia-banantzearen arloko arazoek

2006 eta 2010 urteen artean arazoon eragina ‰ 7,5etik ‰ 8,5era igo zen EAeko biztanleen artean. 2014an, aldiz, minimoa lortu du adierazleak: ‰ 6,2.

3.2. Egonkortu da portaera- edo jarrera-arazoen eragina, nahiz eta 35 urtetik beherakoen artean okerrera egin duen.

6 urte edo gehiago dituzten EAeko biztanleen artean, aipatu arazoon eragina egonkortzen ari da. 2014an ‰ 6,5era iritsi da; hala, 2006ko ‰ 4,6 gainditzen badu ere, 2010eko ‰ 6,8 baino apur bat txikiagoa izan

da. Horren aurka, beste talde batzuetan goranzko joera behatu dugu argi eta garbi. Esaterako, 35 urtetik beherakoen artean oso nabarmena izan da.

3.3. Bakardade- eta tristura-arazoen eraginak aurreko urteetako balioei eutsi die.

Bakardadeak eta tristurak eragindako arazoek egonkortasun handia dute erakutsi dute. 2006-2014 aldian, EAEko biztanleen % 18,3 eta % 18,7 artean mantendu dira. Aurkako egoeran, 45-64 urteko pertsonen artean goranzko joera erakutsi du bakardadeak. Modu berean, gizonezkoen artean ere areagotu dira arazook.

3.4. Familia arloko arretarik eza/bazterketa, jazarpena eta indarkeria bezalako arazoon eragina zertxobait murriztu da

EAEko biztanleen % 2,3k honako arazo hauetako bat sufritzen du: familia arloko arretarik eza/bazterketa, edota jazarpena eta indarkeria gizarte-ingurunean. 2010. urtean % 2,7ra igo ostean, 2006ko balioetara itzuli da arazoon eragina.

Aitzitik, 25 urtetik beherakoen artean edota 35-44 urte artekoen artean, 2006tik gora egiten ari da eragina. Eta 25-34 urtekoen artean ere, adierazleak gora egin du berriro ere 2014an, 2006 eta 2010 bitartean jaitsi ondoren.

3.5. Gizarte-bazterketaren pertzepzioa nabarmen murriztu da atzerritarren artean

Modu horretan, 2006-2010 aldian % 6,5etik % 9,6ra igo ondoren, 2014an % 2ra murriztu da bazterketa-arazoak dituzten EAEko biztanleen proportzioa. Dinamika hori atzerritarrek bizi duten egoeran hautemandako aldaketa handiarekin erlazionatuta dago. Hala, 2006-2010 aldian % 101,5etik % 128,9ra igo ziren hautemandako bazterketa-arazoak. 2014an, berriz, % 23,6ra jaitsi dira.

EMAITZA NAGUSIAK

2014ko GZEE-GPIaren emaitza nagusiak jarraian garatuko ditugun puntuetan laburbildu ditzakegu.

1. GIZARTE ARAZOAK ESKOLATZE PROZESUAN

1.1. 0-5 urteko adingabeen zaintza

Gora egin du haurtzaindegi eta ikastetxeen sisteman zaindutako 0-5 urteko adingabeen proportzioak

2006 eta 2010 bitartean behera egin ostean (% 74,4tik % 73ra), 2014an % 76,6ra iritsi da ikastetxeetan edo haurtzaindegietan zaindutako 0-5 urtekoen proportzioa.

Oinarrizko premien estalduran gabezia-arazoak (oinarrizko gabezia) dituzten etxeen unitateetan dauden adingabeen taldean, 2014an zentrootan zaindutako adingabeen proportzioa 2006koa baino nabarmen txikiagoa da oraindik. 2010-2014 aldian, proportzioa % 53,2tik % 62,4ra igo bada ere, 2006ko % 83,6tik oso urrun dago.

Adin-talde horretan, arretaren beheranzko joera batik bat bi urtekoen artean erregistratu da (2014an, % 73,6 izan da; 2006an, aldiz, % 84,7 izan zen). 2010-2014 aldian, biztanleria-talde horren arreta murriztu den bitartean, gora egin du haurtzaindegietan eta ikastetxeetan zaindutako bi urtetik beherako umeen proportzioak (% 30,8tik % 40,3ra, 2006ko % 33,3tik gora kokatuz).

1. grafikoa

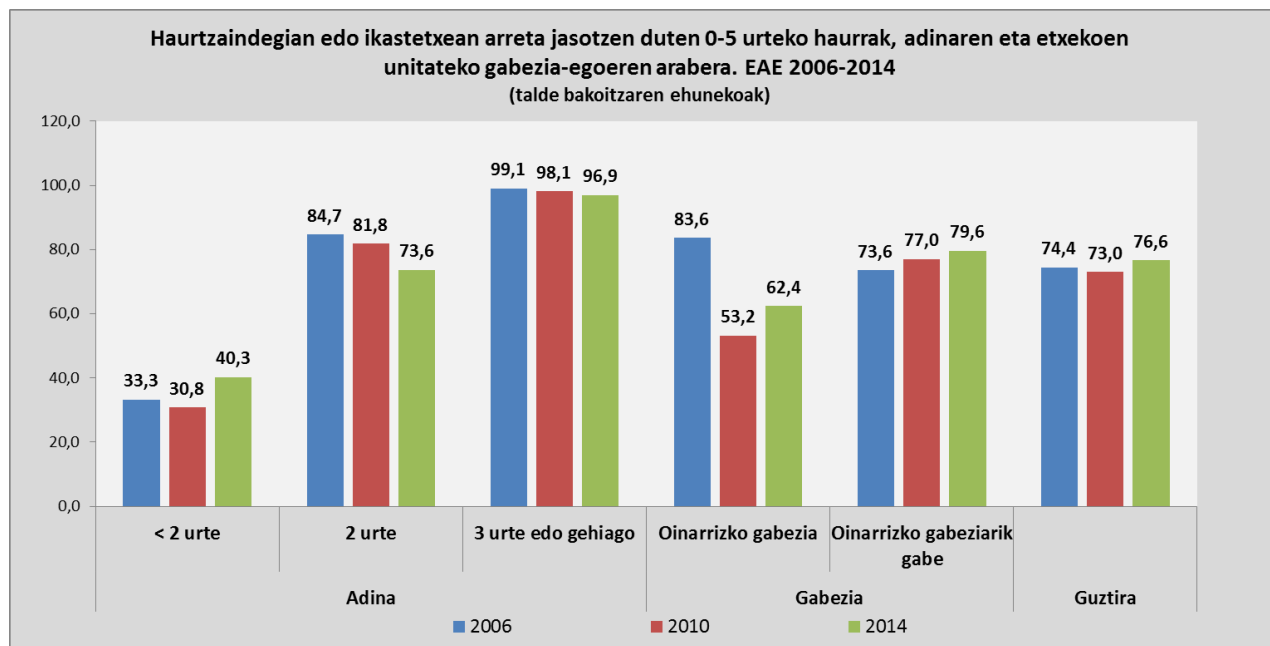

Hala ere, garrantzi nahiko handia daukate oraindik 0-5 urte bitarteko umeak ikastetxeetan zaintzea eragozten duten zenbait faktorek

2014an, arretaren beherakada handiagoa izan den taldeetan, izugarritzko pisua du zuzeneko familia-arretaren aukerak. 2014an, bi urteko umeen % 17,8k jaso du arreta hori, 2006ko % 13,1aren aldean. Oinarrizko gabezia-arazoak dituzten etxekoen unitateetan dauden adingabeen kasuan, familia-arretaren aukera % 14,3tik % 26,8ra igo da 2006 eta 2014 urteen artean.

Azken lau urteotan, egonkor mantendu da familia-arretaren pisua bi urteko biztanleei dagokienez (2010ean % 17,4 erregistratu zen, eta 2014an, % 17,8). Aitzitik, behatu dugu adierazlea behera egiten ari dela oinarrizko gabezia-arazoak dituzten etxekoen unitateetan dauden adingabeen kasuan (2010ean % 40,2 izan zen; 2014an, berriz, % 26,8). Faktore horren eta beste batzuen eraginez, behera egin du familia-arretak 0-5 urte bitartekoen artean. Hala, 2006an eta 2010ean % 23 eta % 24 inguruan kokatu zen bitartean, % 17,9ra baino ez da iritsi 2014an. Familia-arretaren jaitsiera bereziki handia izan da bi urtetik beherako haurren artean: 2006ko eta 2010eko % 61 ingurutik 2014ko % 47,1era murriztu da.

Hala ere, ikastetxeetako zaintzak gora egitea eragozten duten beste elementu batzuk behatu ditugu 2010 eta 2014 urteen artean. Hain zuen, azken urtean, zentroetara sartzea eragozten duten gainerako faktoreek eragin handiagoa izan dute (lekurik ez izatea, prezioak, eskaintza-desdoikuntza...) 2006 eta 2010 artean % 3 baino gutxiago osatu zuten bitartean, 2014an arreta-ezaren % 5,5era iritsi dira.

2. grafikoa

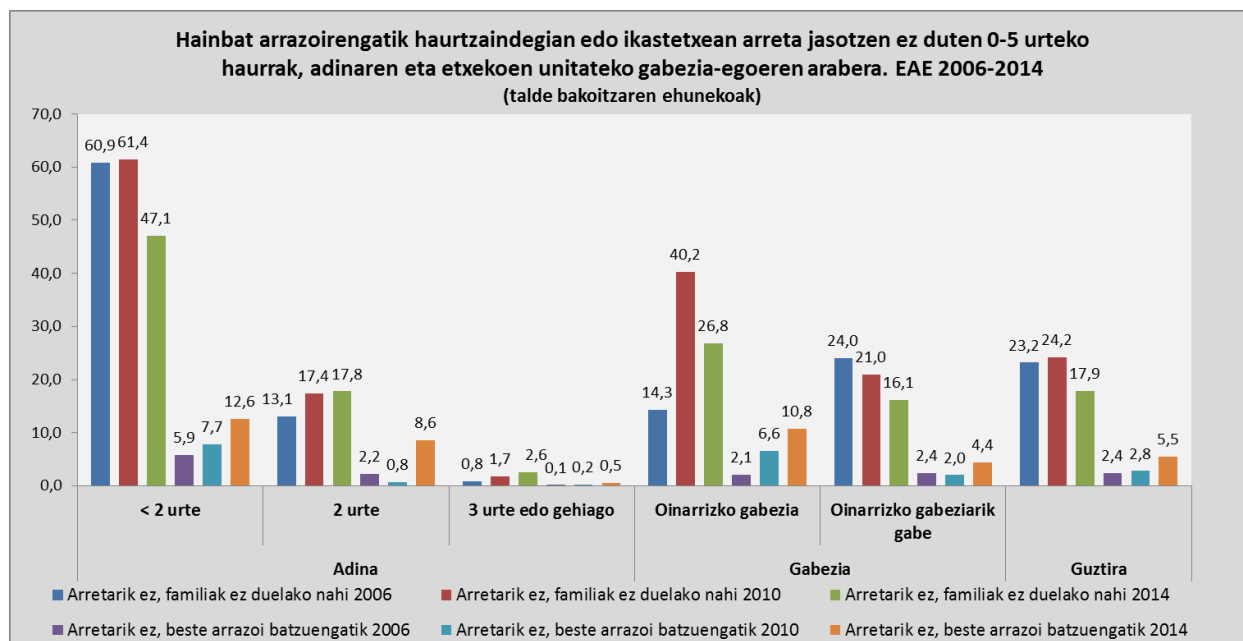

Familia-arreta aukeratzen duten horiek alde batera utzita, ikastetxeetara sartzeko arazoak modu jarraituan ari dira gora egiten bi urtetik beherako artean (2006an % 5,9 izan zen; 2010ean, % 7,7; eta 2014an, % 12,6). Bestalde, bi urtekoen artean, gorakada handia gertatu da (2006an eta 2010ean % 2 edo txikiagoak izan ziren proportzioak, eta 2014an, berriz, % 8,6ra igo da). Gabeziarik ez duten etxekoen

unitateetan ere goranzko joera behatu dugun arren (2010era arte % 2 eta % 2,5 artean zegoen; 2014an, % 4,4ra iritsi da), oinarrizko gabezia-arazoak dituzten etxekoek unitateetan dauden adingabeek jasaten dute gehien arazoek eragina. Hala, kasu horretan, familiaren aukeraketarekin lotuta ez dauden arretarik ezaren arrazoiek arretarik ezaren % 2,1 baino ez zuten osatu 2006an. Ostean, 2010ean % 6,6ra iritsi ziren, eta 2014an, % 10,8ra iritsi dira.

Testuinguru horretan, leku faltak jaitziera nabarmena izan du ikastetxeetara sartzeko oztopo gisa. 2014an, familiaren erabakiari lotuta ez zeuden arretarik ezaren kausak leku falta ez beste arrazoi batzuen ondorio dira. Aipatu arazo horrek 3 urtetik beherakoek artean bildu du proportziorik handiena. Talde horretan, egiaztatu dugu 2010-2014 aldian lekurik ez izateak behera egin badu ere, gora egin duela arretarik ezak, gainerako arrazoiak ondorioz: 2014an % 9,6ra iritsi da, 2006ko eta 2010eko % 2,5aren aldean.

3. grafikoa

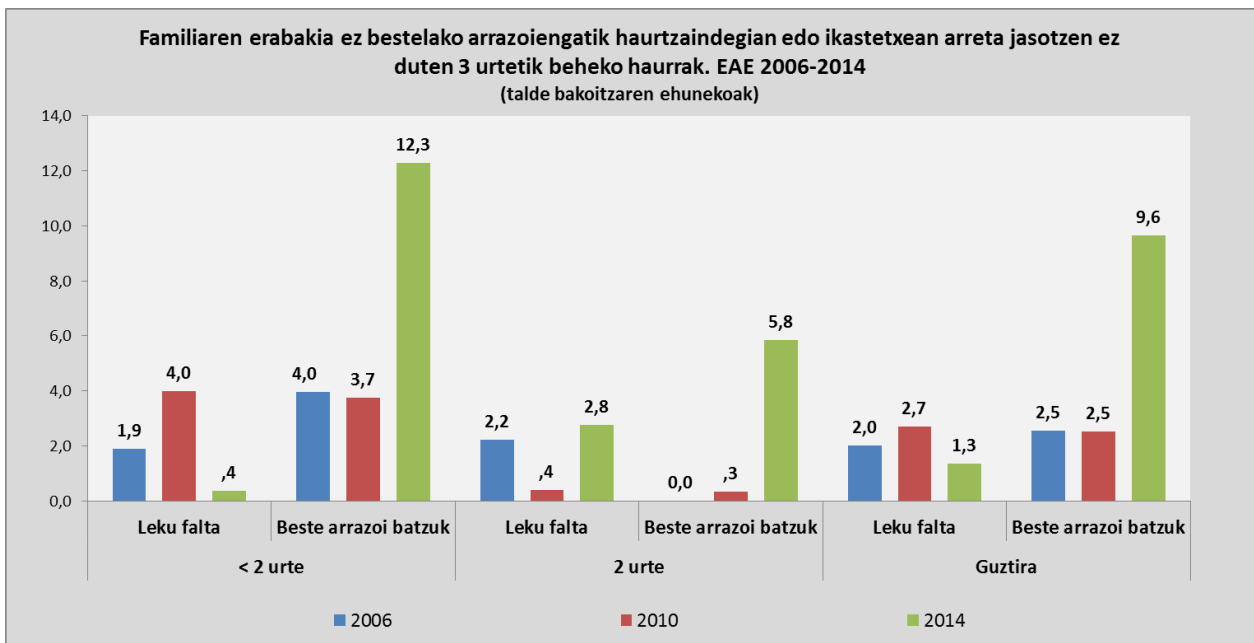

1.2. Gizarte-hezkuntzako arazoak, nahitaez eskolatzeko adina duten adingabeen artean

Sendotu da gizarte-dimentsio arazoek beharrezko joera, eskolatutako 6-16 urte bitartekoek artean

GZEE-GPIak gizarte-garrantzi handia duten edo izan dezaketen zenbait eskola-arazo barne hartzen ditu. Alde batetik, hezkuntza-egoeran beharrezko arazoak aintzat hartzen ditu, esaterako, eskola uztea, absentismoa eta eskola-atzeratasuna. Azken kasu horren barruan, egoera ez-larriak (urtebeteko atzeratasuna) eta larriak (bi urte edo gehiagoko atzeratasuna) bereizten dira. Bestetik, eskolan integratzeko hainbat arazo jasotzen ditu. Besteak beste, arazo larriak edo oso larriak (tratu txarrak, jazarpena edo bazterketa), bai eta integrazioa zailtzen duten beste arazo larri batzuk ere (adibidez, arazoak hizkuntzarekin, eta gaixotasunari edo desgaitasunari lotutako zailtasunak).

Eskuragarri ditugun datuen arabera, behera egiten ari da arazoon eragina, Euskadin eskolatutako 6 eta 16 urte bitartekoen artean. Hala, erreferentziazko biztanleon artean, 2008an % 8,6 osatu zuten arazook; 2010ean, % 6,9; eta 2014an, % 5,2.

4. grafikoa

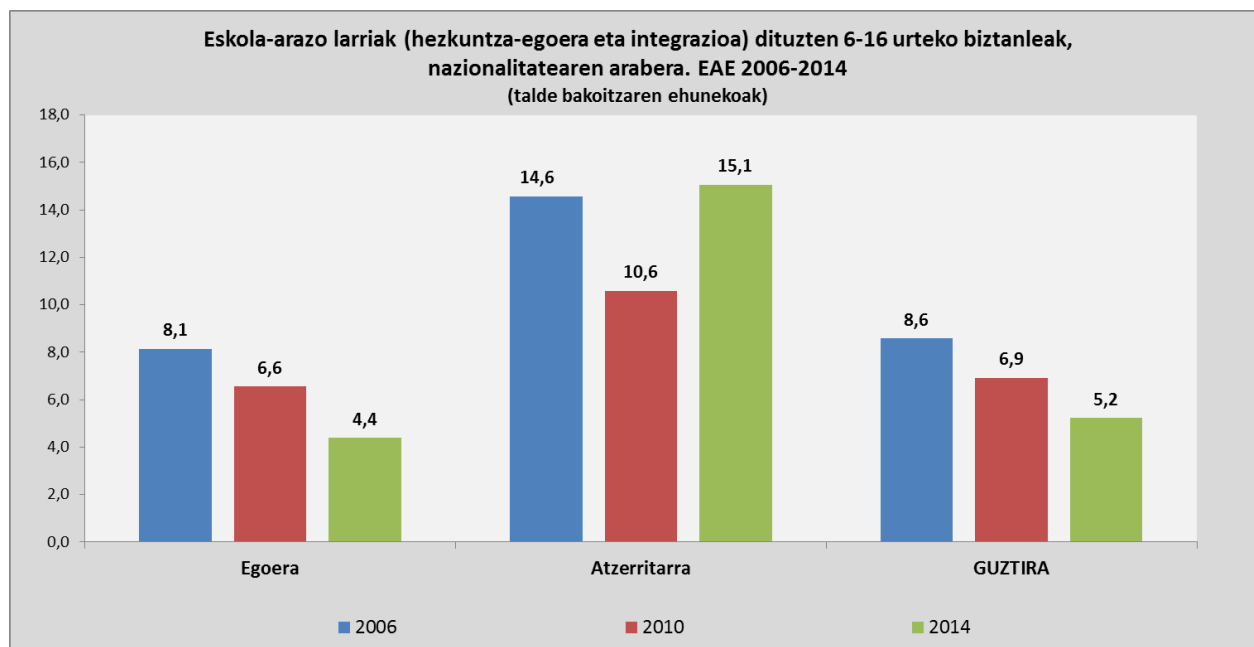

Edonola ere, okerrera egin duten adingabekoak diren atzerritarrei lotutako adierazleek, nahiz eta alderdi larrienetan ez

Joera hori adingabekoen talde guztietan gertatu da, salbu eta atzerritarren direnen kasuan. Talde horretan, aztertutako arazoaren eraginak gora egin du 2014an, eta aztertutako denbora-epeko maximora iritsi da, alegia, % 15,1era. 2006-2010 aldian, ostera, % 14,6tik % 10,6ra murriztu zen. Proporzio horrek hiru aldiz baino gehiago gainditzen du tokiko biztanleei dagokiena (% 4,4).

Aitzitik, joerok aztertuz gero, ikusiko dugu eskolatutako atzerritarren artean behatutako okerragotze hori ez dagoela lotuta arazo larriekin. Zentzu horretan, 2010 eta 2014 urteen artean, honako arazo hauek oso gutxi areagotu dira (% 1,4tik % 1,7ra) eskolatutako atzerritarren artean: eskola uztea, absentismoa, bi urte edo gehiagoko eskola-atzeratasuna, jazarpena, tratu txarrak eta bazterketa. Kopuru hori eskolatutako tokiko biztanleena (% 0,6) baino puntu bat handiagoa bada ere, 2006ko % 10,3tik oso urruti dago oraindik.

Egiaz, joera eta diferentzia horiek lotuta daude, alde batetik, eskola-atzeratasun arinei, eta, bestetik, eskolan integratzeko arazo larriei. Alderdi larriak ez badira ere, gizarte-diferentzia handiak erakusten jarraitzen dute.

Urtebeteko eskola-atzeratasunari dagokionez, ia bost puntuko diferentzia erregistratu da 2014an, atzeritarren eta tokikoen artean arazoak duen eraginari dagokionez (hurrenez, hurren, % 8,9 eta % 3,7). Eta hori lotuta dago 2006tik behatzen ari garen joera negatiboarekin. Izan ere, eskola-atzeratasuna gora egiten ari da adingabe atzeritarren artean: 2006an, % 4,2 izan zen; 2010ean, % 6,5, eta 2014an, % 8,9. Arazo horiei hezkuntza-egoerari lotutako beste arazo larriago batzuk gehitzen badizkiogu (eskola uztea, absentismoa eta bi urtetik gorako eskola-atzeratasuna), ikusiko dugu arazoak dituzten adingabe atzeritarren proportzioa % 9,5era iritsi dela 2014an; hori 2006ko % 7,4 baino handiagoa da, bai eta 2010eko % 6,5 baino handiagoa ere (urte horretan minimora lortu zen).

5. grafikoa

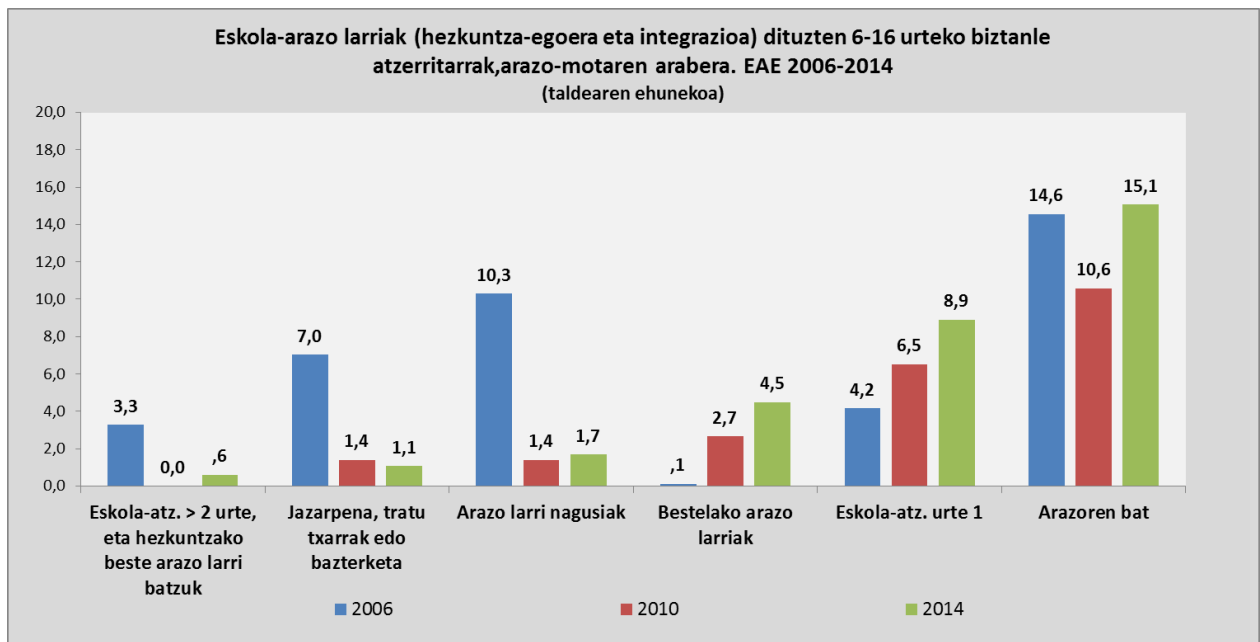

6. grafikoa

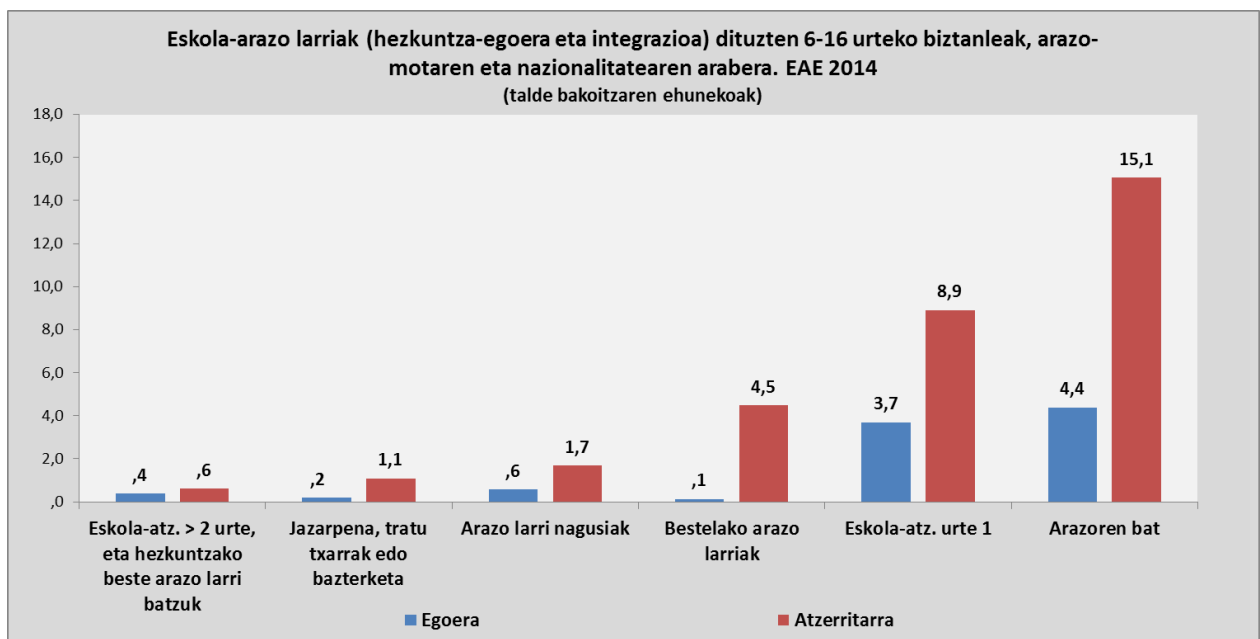

Atzerritarrengan, gainera, eragin handia dute beste arazo batzuek, esaterako, hizkuntzarekin edota gaixotasun edo desgaitasun batekin lotutakoek. 2014an, eskolatutako adingabe atzerritarren % 4,5ak du mota horretako arazoren bat, tokiko biztanleen % 0,1aren aldean. Arazoon eragina epe luzera ari da areagotzen: 2006an, arazook % 0,1 osatu zuten, eta 2010ean, % 2,7.

Hezkuntza-egoerarekin lotutako arazoak eta eskola-atzeratasunei dagokienez, okerrera egin du ere gabezia ekonomikoa duten etxeen unitateetan dauden adingabeen egoerak.

Gizarteratze-adierazleek okerrera egitea (kasu honetan, hezkuntza-egoerarekin lotutakoak: eskola uztea, absentismoa eta mota guztietako eskola-atzeratasuna) eragiten duen bigarren faktorea etxeen unitateetako gabezia-egoerak dira.

7. grafikoa

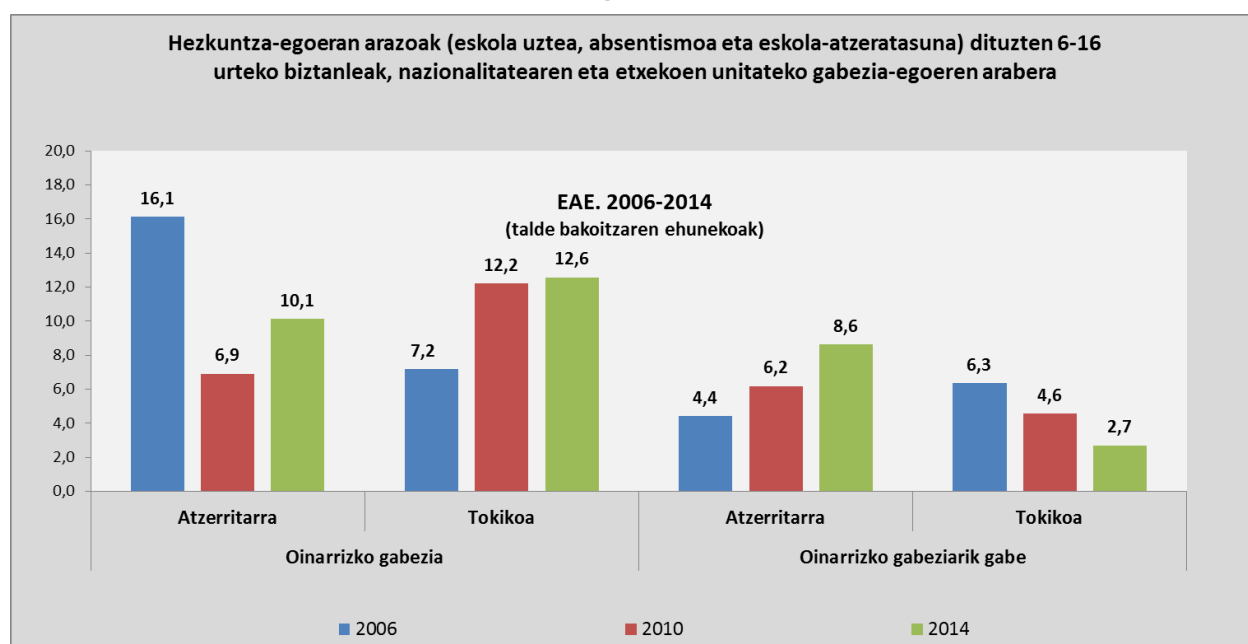

Kasu horretan, arazoon eraginak gora egin du oinarrizko gabezia duten etxeen unitateetan dauden adingabeen artean; halaber, 2010-2014 aldian handiagoa izan da hazkunde hori. Atzerritarren artean, aipatu epe horretan 3,2 puntu areagotu da adierazlea (% 6,9tik % 10,1era), gabeziarik ez duten etxeen unitateetan dauden adingabeen artean 2,4 areagotu den bitartean (% 6,2tik % 8,6ra). 2010-2014 aldian ere, tokiko biztanleen artean 0,4 baino ez da hazi adierazlea. Edonola ere, 2006ko proportzioa baino askoz handiagoa da hori (% 12,6, % 7,2aren aldean), eta, gainera, bilakaera zeharo desberdina da oinarrizko gabeziarik ez duten etxeen unitateetan dauden adingabeenarekin konparatuta. Izan ere, talde horretan baino ez da 2014ra arte luzatu hezkuntza-egoerari lotutako arazoaren beheranzko joera: 2006an, adingabeen % 6,3k zituen arazoak; 2010ean, % 4,6k, eta 2014an, % 2,7k.

Oinarrizko gabezia duten adingabeekin jarraituz, nabarmendu beharra dago 2014an gora egin duela hezkuntza-egoerari lotutako arazoaren eragina, tokiko biztanleen artean (% 12,6 izan da, atzerritarren artean % 10,1 izan den bitartean). Guztiz aurkakoa gertatzen da gabeziarik gabeko adingabeen kasuan: % 2,7 izan da, atzerritarren kasuan % 8,6 erregistratu den bitartean.



2. LANERATZE ARAZO BEREZIAK

Langabeziaren kronifikazioa dela eta, izugarri areagotu da egiturazko laneko bazterketa

Zalantzarik gabe, 2014ko GZEE-GPlak jaso duen gizarte-narriadura nagusia laneratze-arazo berezien dinamikarekin lotutakoa da. 2014an, EAEn bizi diren 16-64 urte bitarteko 120.109 pertsonak adierazi dute estatistika-eragiketan barne hartutako laneratze-arazoren bat dutela. Biztanle-talde horren % 8,5 da hori; hala, 2006ko % 3,7arekin eta 2010eko % 2,9arekin alderatuta, nabarmen hazi da adierazlea. Kopuru absolutuetan, proportzioa % 122,9 areagotu da 2014an, 2006ko 53.885 pertsonekin konparatuta; eta 2010eko 40.862 biztanleekin alderatuta, berriz, % 193,9.

Adierazitako hazkundera langabeziaren kronifikazioaren ondorio da, edota langabezia eta noizbehinkako enplegu marjinalak konbinatzearen ondorio. Modu horretan, 2014an, laneratze-arazo bereziak dituzten biztanleen zailtasun nagusiak langabeziaren kronifikazioa eta azpiokupazioa –noizbehinkako lan marjinalekin– dira. 109.865 pertsona daude egoera horretan, 2010eko kopurua (26.047) baino lau aldiz handiagoa, eta, halaber, 2006ko kopurua baino handiagoa ere (24.680). Beraz, EAEko 16-64 urte bitarteko biztanleen artean, 2006 eta 2010ean % 1,7-% 1,8 osatzetik 2014an % 7,8 osatzera igaro dira egoera horretan dauden pertsonak.

8. grafikoa

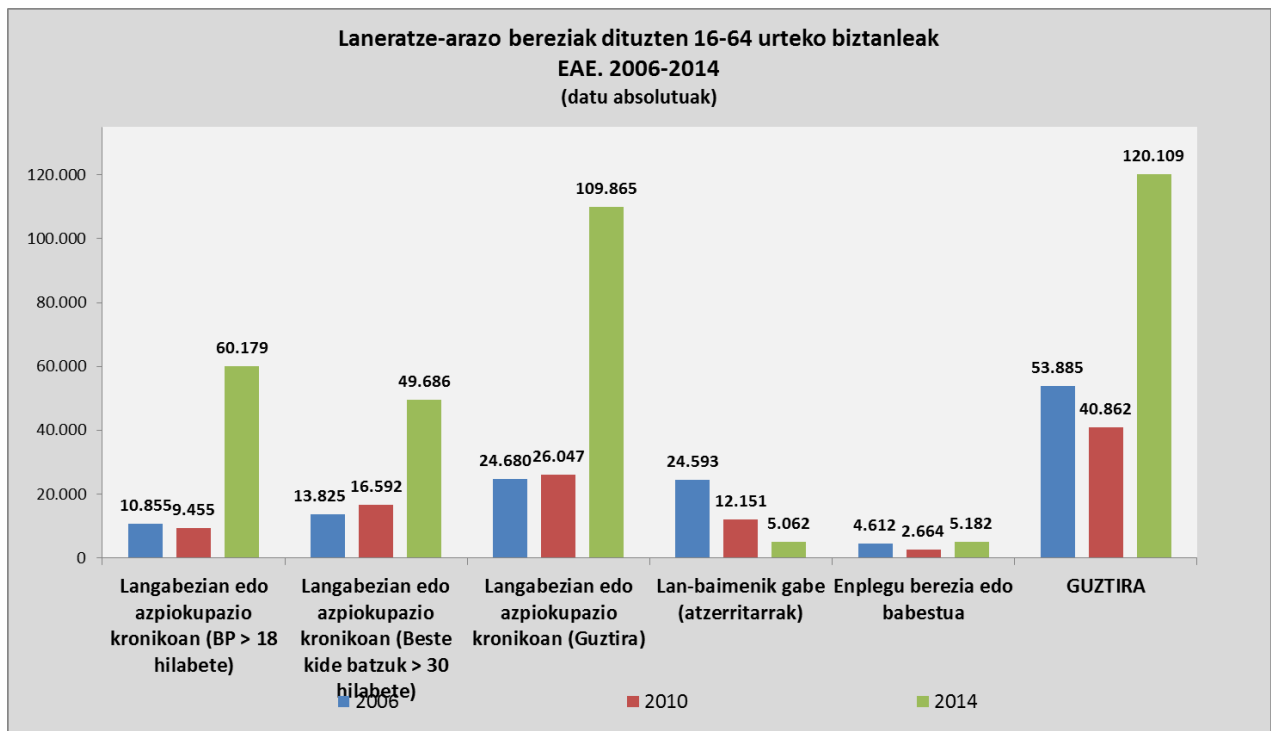

9. grafikoa

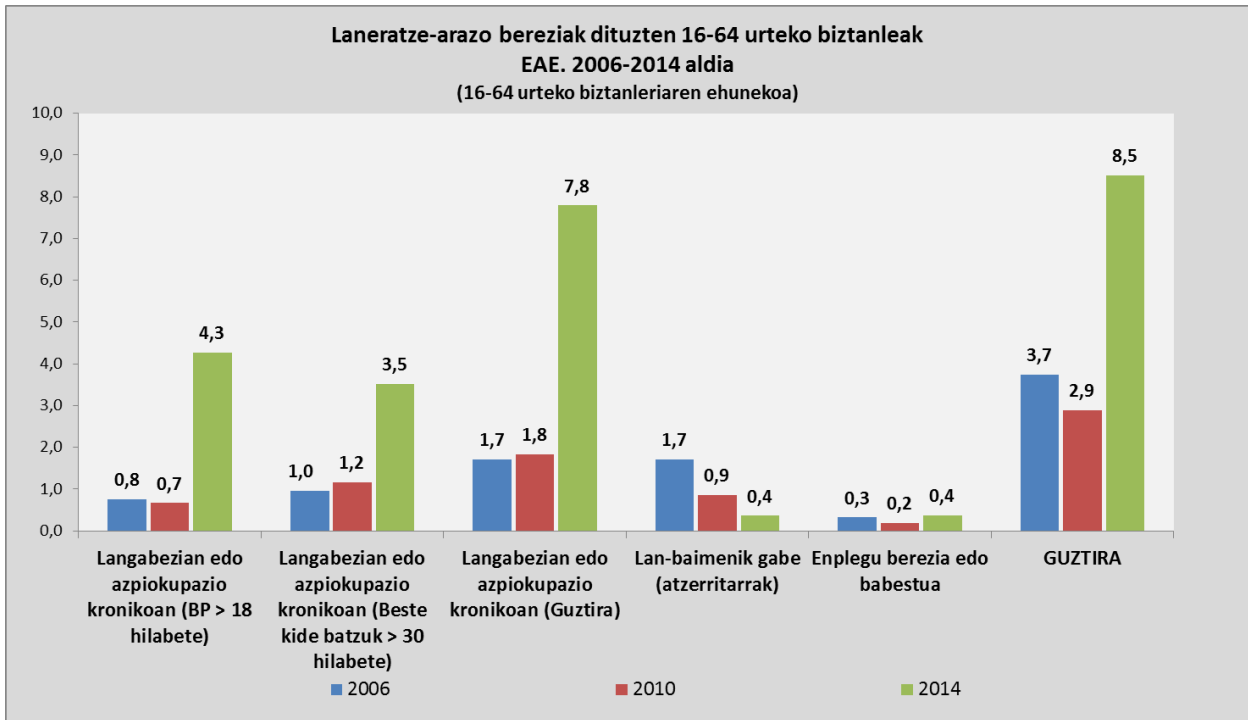

Goranzko joera handiena honako talde honetan behatu dugu: etxekoen unitateen buru izanik, duela 18 baino gehiago langabedian edota azpiokupazio kronikoan dauden pertsonak. 2006an 10.855 biztanle zeuden egoera horretan: aldiz, 2010ean 9.455era igo zen adierazlea, eta 2014an, 60.179ra. Nahiz eta zertxobait txikiagoa izan, hazkundera gertatu da ere etxekoen unitateen buru izanik, duela 30 hilabete baino gehiago langabedian edota azpiokupazio kronikoan dauden pertsonen kasuan. 2006an 13.825 biztanlek zuten arazo hori: aldiz, 2010ean 16.592ra igo zen adierazlea, eta 2014an, 49.686ra.

Egoera zeharo desberdinean, 2010 eta 2014 urteen artean behera egiten jarraitu du lan-baimenik ez duten atzeritar aktiboen kopuruak: 2006ko 24.593tik 2010eko 12.151era igaro ostean, 2014an 5.062 baino ez da izan; hala, 16-64 urte bitarteko EAEko biztanleen % 0,4 besterik ez du osatu. Era horretan, laneratze-arazo bereziak dituzten biztanleek bilakaera hauxe izan dute: 2007an % 45,6 osatu zuen; 2010ean, % 29,7, eta 2014an, % 4,2 baino ez.

Laneratze-arazoak dituzten gainerako pertsonak (5.182) enplegu berezi edo babestuaren esparruan sartzen diren biztanleak dira (laneratze-programa bereziak, laneratze-enpresak edota enplegu-zentro bereziak).

Batez ere tokiko biztanleak eta 25-54 urte artean dituztenak daude egoera horretan, eta gizonezkoak dira nagusi

Laneratze-arazo berezien % 59,4 45 urtetik beherakoei dagozkie. Baina egoera horrek batik bat 25-54 urte bitarteko biztanleei eragiten die, arazoon % 81,1 talde horretan biltzen baitira. 25 eta 44 urte bitartekoen kasuan, talde horretako % 10 baino gehiago egoera horretan egoteko arriskuan dago. Maximoa 35 eta 44 urte bitartekoen artean erregistratu da: % 11,1. Bestalde, 25 eta 34 urte bitartekoen kasuan, proportzioak % 10,6 osatu du. 45-54 urtekoei dagokienez, % 8,7an kokatu da arriskuaren adierazlea, eta % 6,5ean, berriz, 55-64 urte bitartekoei dagokienez. Adierazlea % 5aren azpitik dagoen talde bakarra 16-24 urte bitartekoena da, % 2,6 baino ez baitu osatu.

Laneratze-arazo bereziek gizonezkoiei eragiten diete gehien (% 9,9); emakumezkoen artean, berriz, proportzioa % 7,2 izan da. Laneratze-arazo bereziak dituzten biztanleen % 57,1 gizonezkoak dira.

Laneratze-arazoek eragin oso handia dute oraindik ere atzeritarrengan. Biztanle atzeritarren % 27,3k mota horretako arazoren bat du, biztanleria nazionalaren % 7,2aren aldean. Kopuru horrek 2010eko % 15,9 gainditzen badu ere, aztertutako egoeren eragina 2006ko % 31,4 baino txikiagoa da. Urte horretan, atzeritar ugari ez zuten lan-baimenik. Aldiz, tokiko biztanleen artean, 2014ko proportzioak (% 7,2) 2006an eta 2010ean erregistratutakoak gainditzen ditu (bi urteotan, % 2 inguruan kokatu zen). Horrek neurri batean azaltzen du tokiko biztanleriaren pisu erlatiboaren hazkundera, laneratze-arazo bereziak dituztenen taldean: 2014an % 78,8an kokatu da, 2006an % 51,5 eta 2010ean % 60,9 lortu ostean.

10. grafikoa

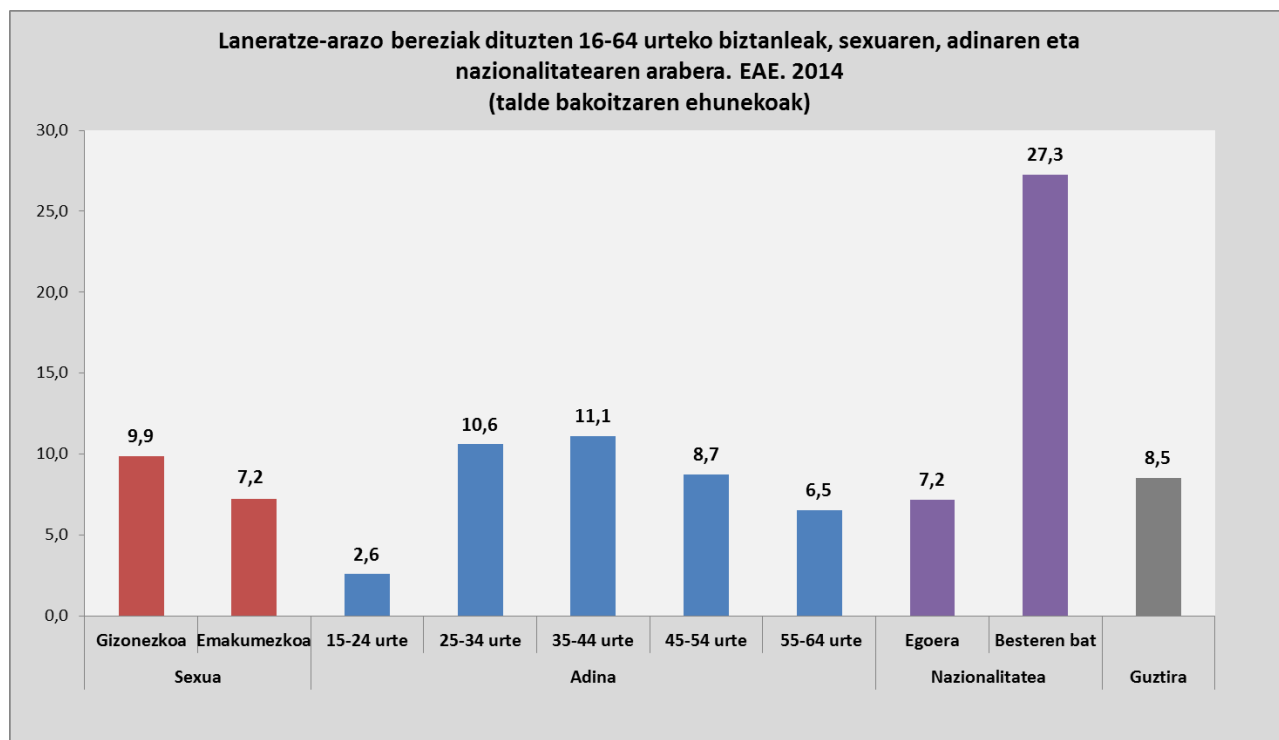

11. grafikoa

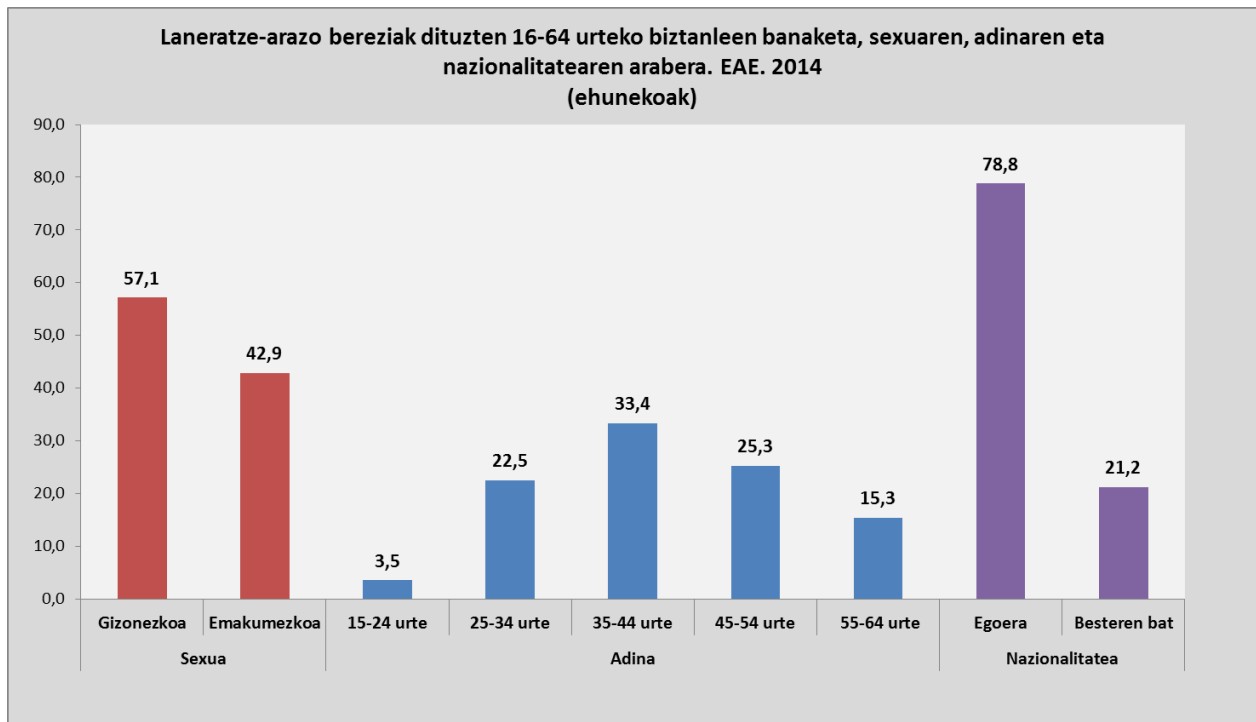

Gora egin dute lan normalizatuaren munduko bazterketa-adierazleek, berau sufritzen duten pertsonen artean

Izan ere, laneratze-arazo bereziak dituztenen kopuruak gora egiteaz aparte, nabarmen areagotu dira ere lan-merkatuan sartzeko eurek dituzten zailtasunak. Arazo hori duten biztanleen taldean, krisi ekonomikoak, arlo sozialean, beherakada handia eragin du oraindik ere lanen bat eskuratzeko aukera – nahiz eta oso txikia izan– duten pertsonen proportzioan. Inkesta egiten den unean lanarekin kontaktua daukaten talde horretako pertsonen proportzioak bilakaera hauxe izan du: 2006ko % 57,9tik 2010eko % 26,1era igaro zen, eta 2014an, berriz, minimoa lortu du, % 10,8.

Ildo berean, beherakada behatu dugu ere azken urtean gutxienez sei hilabetez lanean ibili diren eta laneratze-arazo bereziak dituztenen proportzioan: 2006an % 40 izan zen; 2010ean, % 24,7, eta 2014an, % 9,4 baino ez da izan. Bestetik, gorakada handia erregistratu dugu azken hamabi hilabeteetan enpleguarekin inolako kontakturik izan ez duen biztanleriaren proportzioan: 2006an % 35,9ra iritsi zen; 2010ean, % 67,2ra, eta 2014an, % 84,1era.

Horiek horrela, duela hiru urte baino gehiago lan erregularizatu bat izan duten pertsonen proportzioak bilakaera hauxe izan du: 2006ko % 24,3tik 2010eko % 30,3ra, eta ostean, 2014ko % 39,2ra igaro da.

Alabaina, aztertutako pertsonen % 28,6 besterik ez dago ekoizpen-sistematik izugarri aldentuta; egoera horretan daude inolako lan-esperientziarik ez duten biztanleak, edota duela bost urte baino gehiago lan erregularizatu bat eduki dutenak. Proportzio hori 2006an eta 2010ean erregistratutakoa baino askoz txikiagoa da (% 50 inguruan kokatu zen).

Izan ere, 2014an lana aktiboki bilatzen ari direnen ehunekorik handiena erregistratu da: % 83,2. Horretaz aparte, adoragabetze-egoerek edota lana bilatzeko modu ez-aktiboek % 4,6 baino ez dute osatu. Lana bilatzen ez dutenen edota bilaketa-modu faltsuak gauzatzen dituztenen proportzioa % 12,2ra baino ez da iritsi.

Hortaz, datuok erakusten dute biztanle ugari (120.000 baino gehiago) lanera sartzeko izugarriko zailtasunak dituztela; pertsona horiek, normalean, esperientzia izan dute, aurretik, lan erregularizatu batean (% 59,9, duela bost urte baino gutxiago), eta % 83,2 lan-bilaketa aktiboa gauzatzen ari dira.

12. grafikoa

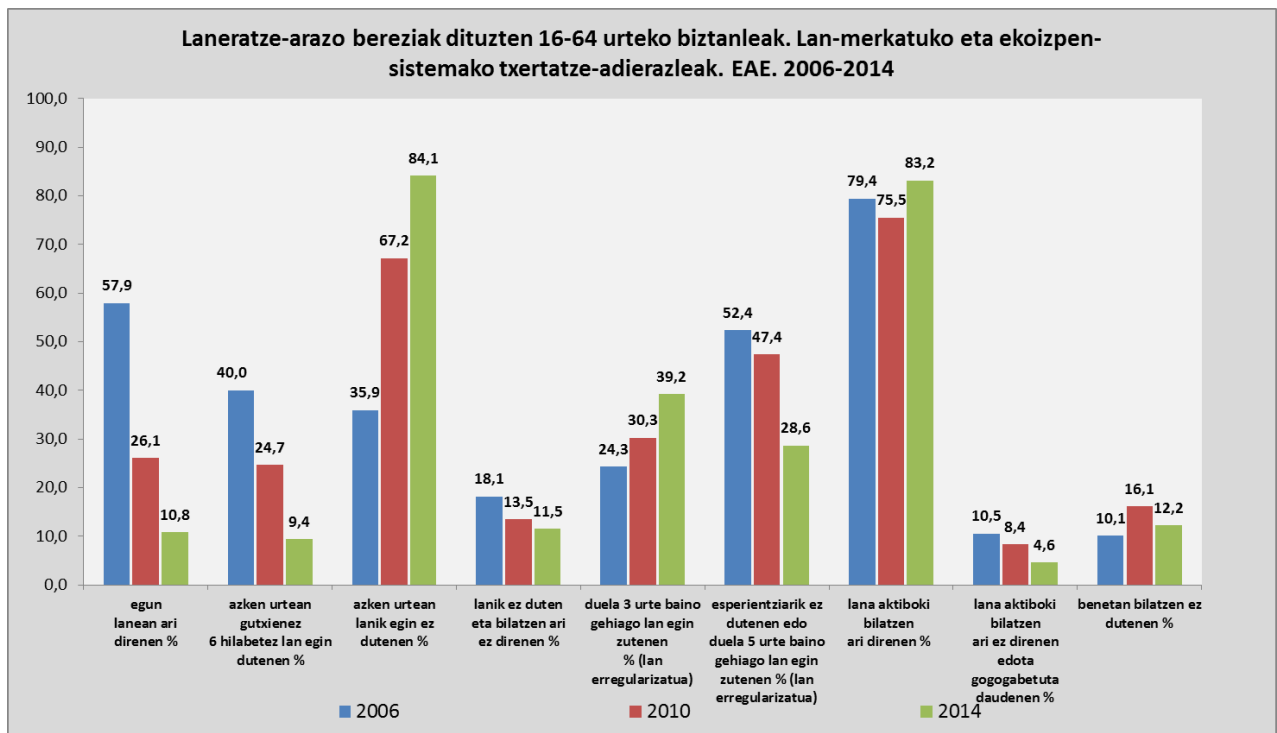

Egiturazko laneko bazterketa estuki lotuta dago gabezia ekonomikoarekin

Eskuragarri ditugun datuek adierazten dutenez, lotura handia dago, batetik, langabezia-kronifikazioaren eta bestelako muturreko lan-ezegonkortasun egoeren, eta, bestetik, gabezia ekonomikoaren artean. Modu horretan, oinarrizko gabeziarik gabeko etxeoen unitateetan bizi diren 16-64 urte bitarteko pertsonen % 4,9k laneratze-arazo bereziak ditu. Aldiz, gabezia hori duten etxeoen unitateetan, % 34,8ra iritsi da proportzioa. Izan ere, 2014an, laneratze-prozesuetan hautemandako arazo berezien % 49,6 oinarrizko gabezia dagoen etxeoen unitateetan bizi diren pertsonekin erlazionatuta daude.

Datuok adierazten dutenaren arabera, laneratze-arazo berezietako batzuk nolabaiteko lan-egonkortasuna duten etxeen unitateetan garatzen dira; hala, egoera horretan dauden % 29,6 lan egonkorra duen pertsona bat gutxienez ere dagoen etxeen unitateetan bizi dira. Nolanahi ere, aztertutako kasu gehienetan, etxeen unitateetan lan-ezegonkortasuneko egoerak edota jardueraren esparruko de facto irteerak nagusitzen dira. Modu horretan, aintzat hartutako laneratze-arazo % 59,8 aktibo dauden kideetako bakar batek ere lan egonkorrik ez duen etxeen unitateetan gertatzen dira, eta % 10,6, berriz, kide guztiak jada aktibo ez dauden etxeen unitateetan.

Gaur egun, oso ohikoa da laneratze-arazo bereziak egotea, aktibo dauden kideak izan arren, beroriek lan egonkorrik ez duten etxeen unitateetan. 2014an, mota horretako etxeen unitateetan bizi diren 16-64 urte bitarteko % 30,5ak du arazo hori. Beraz, argi dago biztanleria-talde hori lan-bazterketako arrisku handian dagoela.

Ostera, kideren bat lanean ari den etxeen unitateen kasuan, egoera oso bestelakoa da. Izan ere, 2014an, 16-64 urte bitarteko biztanleen % 3,3k baino ez ditu laneratze-arazo bereziak. Eta aurreko urteetako egoerarekin alderatuta ere, diferentzia handiak behatu ditugu biztanleria-talde horretan, zeinetan etxeen unitate gehienetan, aktibo izan arren lan ezegonkorrik ez duten kideak bizi baitira. 2014an, arazok % 30,5era iritsi diren bitartean, 2006an % 13 baino ez ziren izan, eta 2010ean, % 19,5.

13. grafikoa

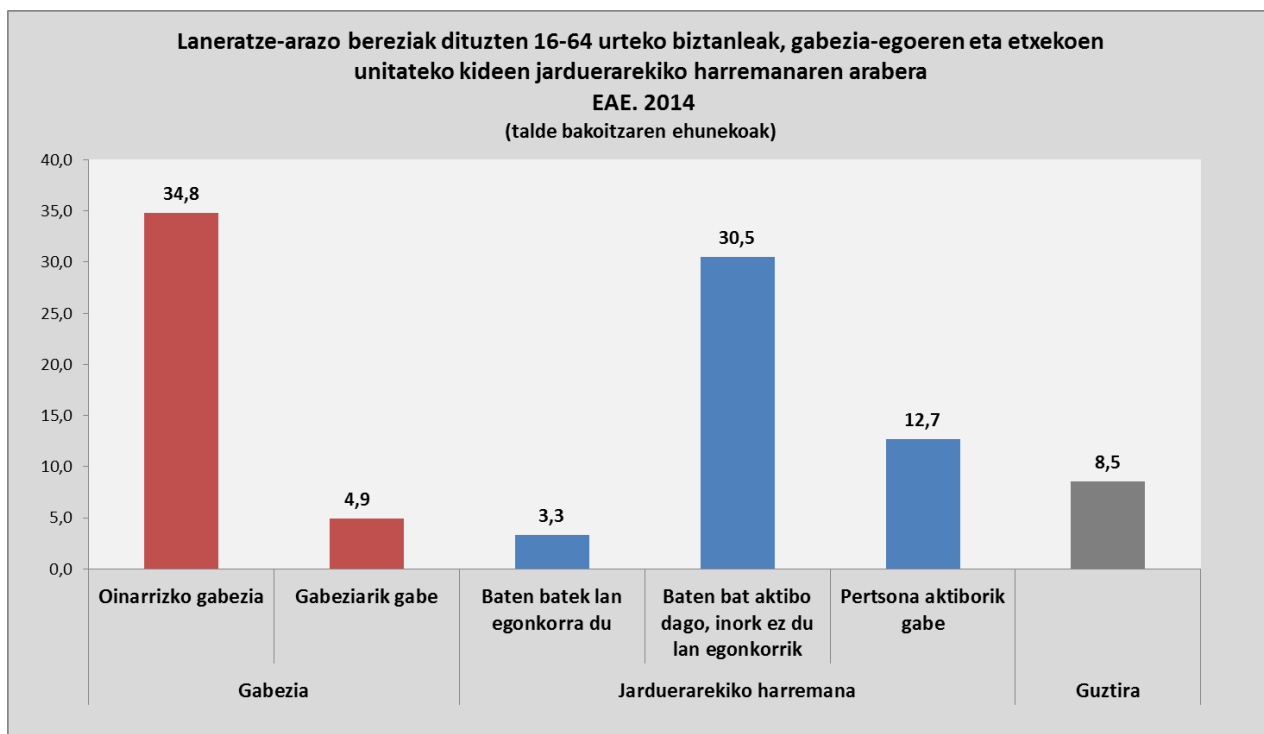



14. grafikoa

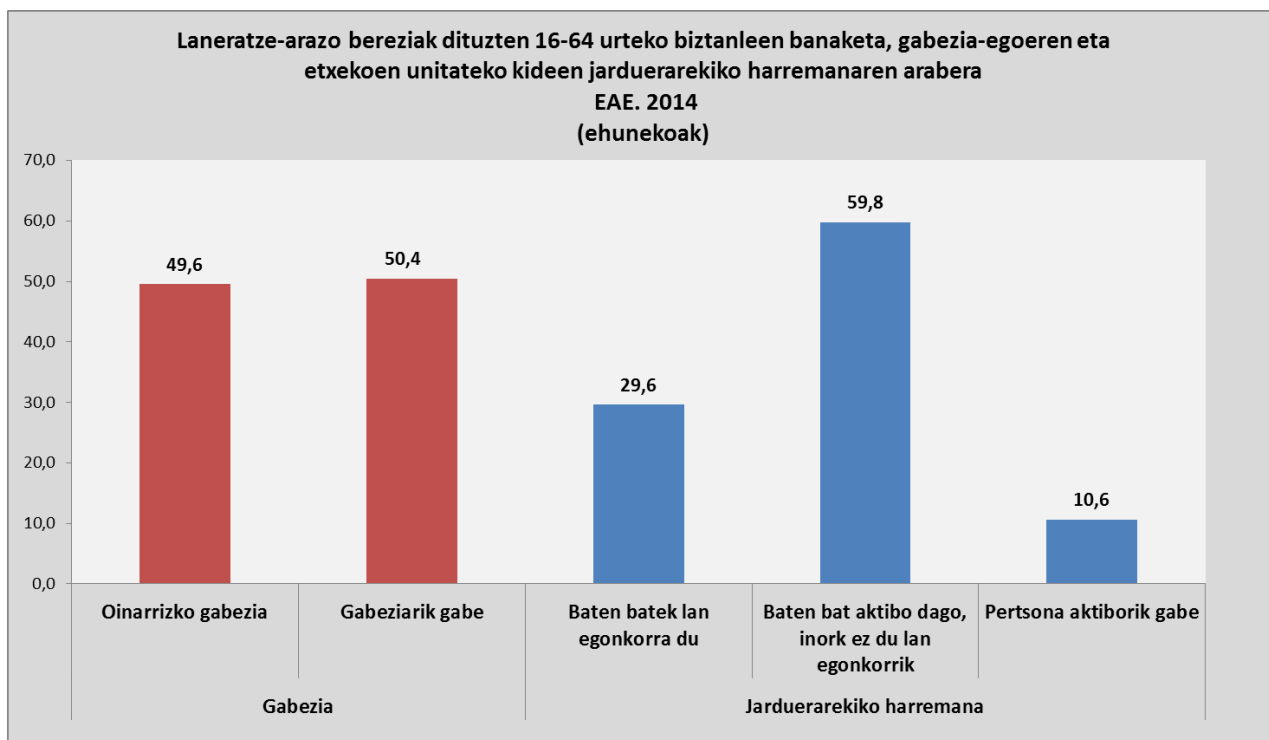

3.- MUGAPENA ETA MENDEKOTASUNA DUTEN PERTSONAK

Nahiko egonkor mantendu da mendekotasunaren eta mugapenaren eragina

EAE n bizi diren pertsonen % 10,9k adierazi du osasun-arazo batek edo adin handiak eragindako mugapen funtzionalen bat duela. Mugapenon eragina apur bat baino ez da igo: 2006an % 10,5 izan zen, eta 2010ean, % 10,8. 2014an, 235.862 pertsonari eragin dizkiote arazook. Horrek esan nahi du 2006ko 225.515 pertsonekin alderatuta, % 4,6 igo dela proportzioa.

2014an, kasuen % 49,7an, kontuan hartutako mugapenek mendekotasun bereziko egoera bat eragiten dute. Guztira 117.340 pertsona daude egoera horretan; hau da, EAEko guztizko biztanleriaren % 5,4. Aurreko urteekin konparatuta, zertxobait jaitsi da balioa: 2006an, % 5,5 izan zen, eta 2010ean, oster, % 5,7. Mendekotasun berezi arinen eragina pixkanaka murrizten ari den bitartean (2006-2014 aldian, % 2,6tik % 2,4ra igaro dira), aldakuntza handiagoak gertatzen ari dira mendekotasun moderatu, larri eta erabatekoen kasuan: 2014an % 3 osatu dute; beraz, 2006ko % 2,8tik gora kokatu dira, baina 2010eko % 3,2tik behera.

15. grafikoa

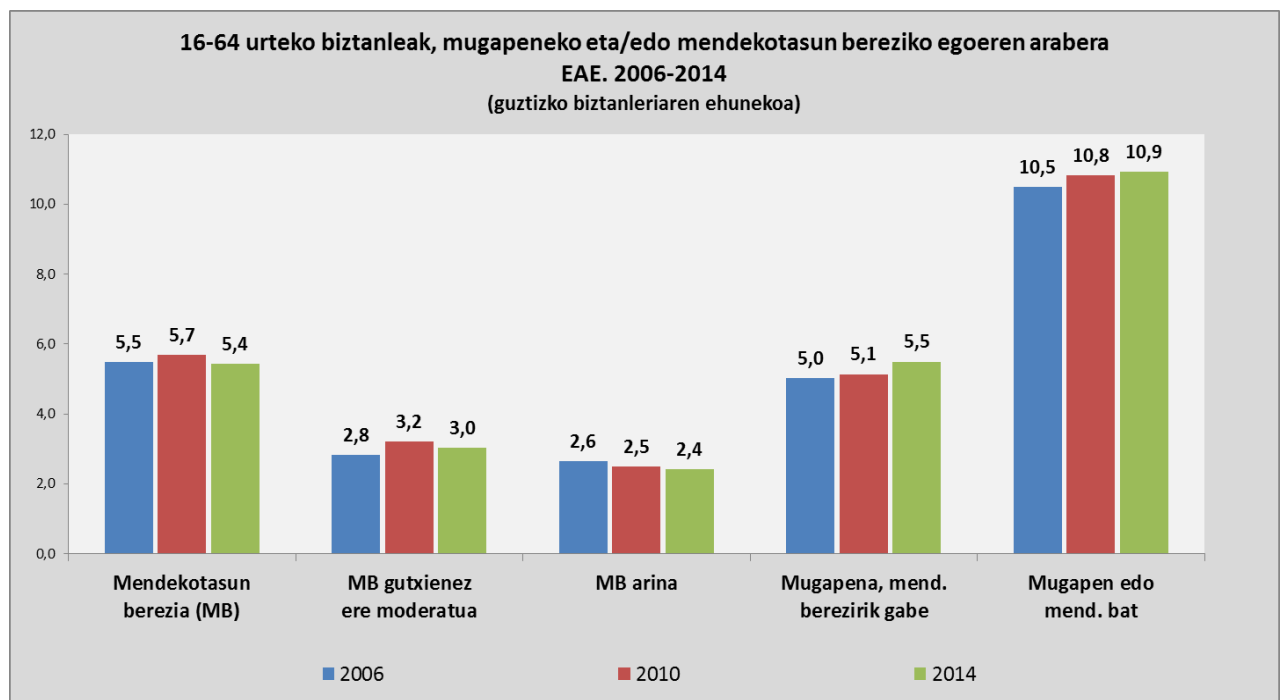

Mendekotasun bereziko egoerek adinaren arabera duten eraginari helduz gero, ikusiko dugu 2006-2014 aldian, bilakaerak ez duela aldakuntza handirik izan orokorrean. Hori hala izanagatik ere, 2014an mendekotasun-egoeren baliorik txikiak lortu dira, batetik, 35 urtetik beherako kasuan (% 0,9 osatu dute, 2006an eta 2010ean, hurrenez hurren, % 1,3 eta % 1,4 izan ziren bitartean), eta, bestetik, 65 eta 74 urtekoen artean. Gainera, bigarren talde horretan, beherakada oso handia izan da. Izan ere, adierazlea 1,5 puntu baino gehiago murriztu da 2014an (% 6,7), 2010ean % 8,5era iritsi ostean.



Halaber, 75 urtetik gorako biztanleen kasuan ere asko murriztu da adierazlea, 2010-2014 aldian % 34,6tik % 32,4ra jaitsi baita. Hala ere, oraindik ere 2006an lortutako % 31,3tik gora dago. Horren aurka, 35-64 urtekoen taldean, 2014ko balioak 2006 eta 2010 urteetako balioen inguruan edo horietatik zertxobait gorago kokatu dira.

16. grafikoa

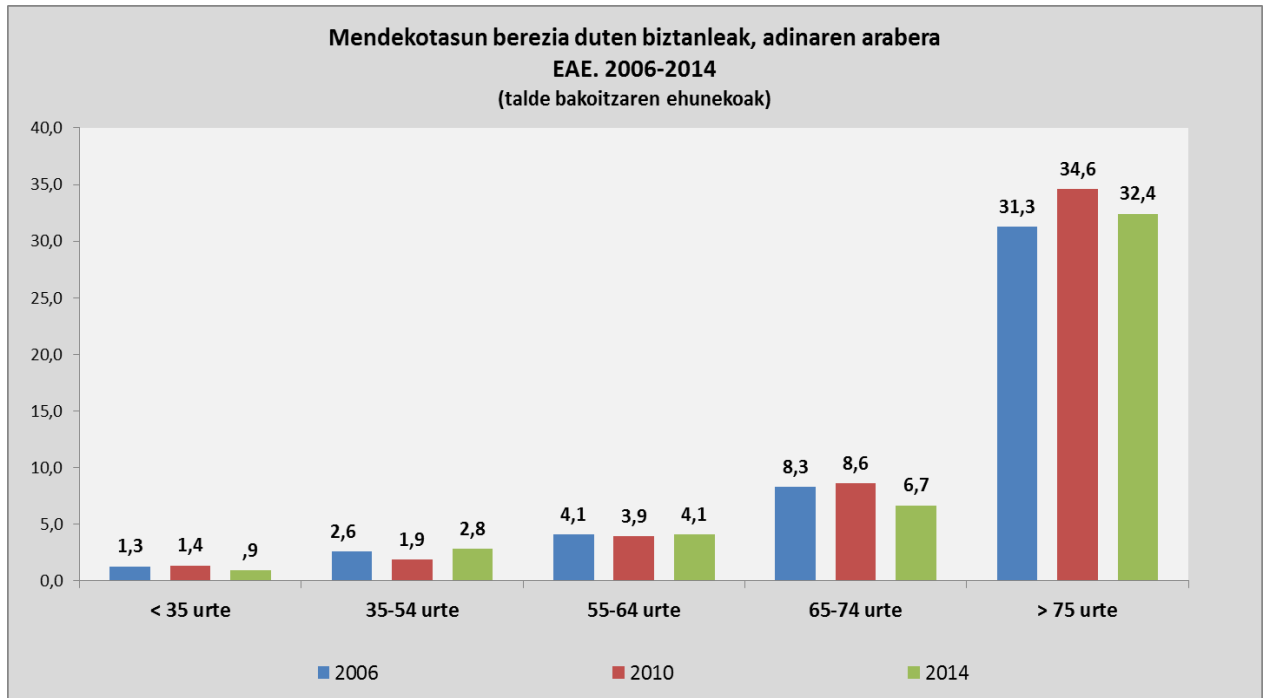

Erabateko mendekotasun bereziaren eta mendekotasun berezi larri edo moderatuaren eraginean soil-soilik arreta biltzen badugu, ohartuko gara 35 urtetik beherakoen artean ere behera egin duela proportzioak (2014an % 0,4 izan da, 2006an eta 2010ean % 0,6 eta % 0,8 artean erregistratu ziren bitartean). Kasu horretan, hobekuntza 55-64 urte bitarteko pertsonengana ere iritsi da (% 1 erregistratu da 2014an, 2006an eta 2010ean % 1,5aren inguruan kokatu zen bitartean). Aitzitik, 35-54 urtekoen artean apur bat okerrera egin du egoerak (2006an eta 2010ean, % 0,7-% 0,9 bitartean kokatu zen adierazlea, eta 2014an % 1,2ra iritsi da). Bestalde, 65-74 urtekoen taldean, gutxienez ere mendekotasun moderatua duten pertsonen proportzioak aurreko urteetako balioei eutsi die, % 3,6 eta % 3,7 artean kokatu baita.

Ezein kasutan ere, ezin dugu esan epe luzera aldakuntza handirik gertatu dela. 2010etik 2014ra bitartean, behera egin badu ere erabateko mendekotasunaren eta mendekotasun larri edo moderatuen proportzioak (% 22,5etik % 22ra), oraindik ere 2006koa (% 19,1) baino ia hiru puntu handiagoa da.

17. grafikoa

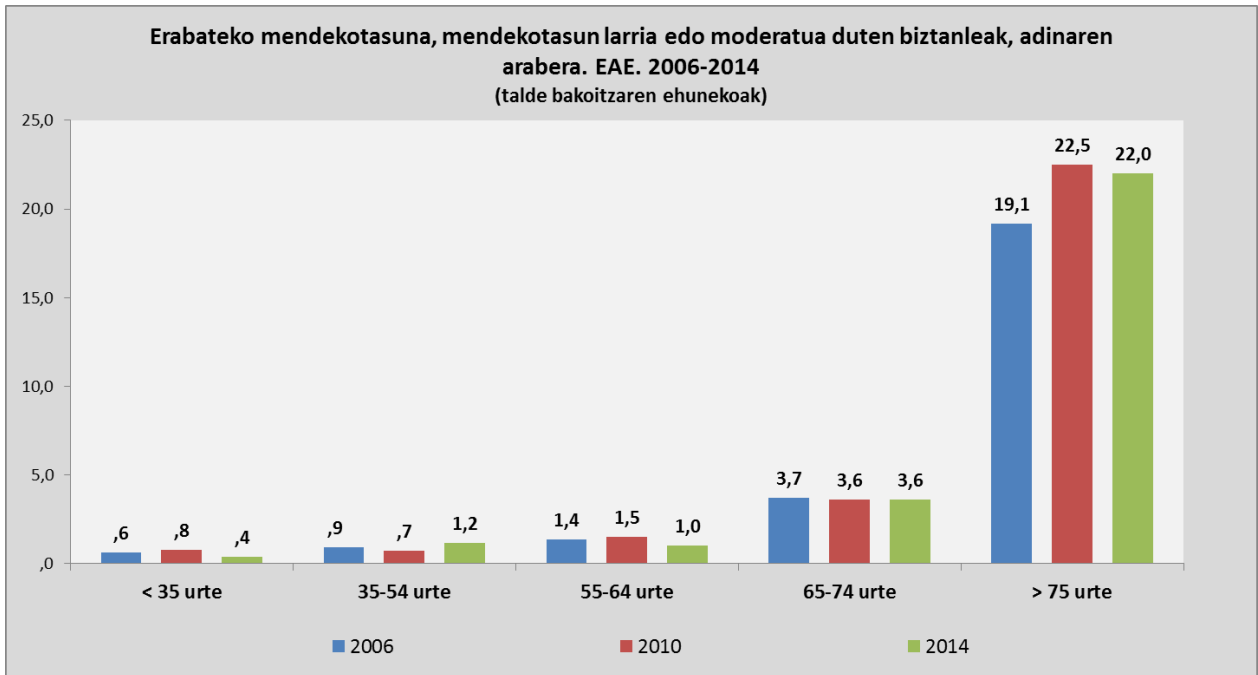

Behera egin du kanpoko arretaren erabilerak mendekotasun berezia duten biztanleen artean, nagusiki zerbitzu publiko, pribatu zein partikularrenen erabilera ere murriztu delako

2014an, mendekotasun berezia dutenen % 47,6k etxeko unitate kanpoko laguntzak edo zerbitzuak baliatu ditu, bai etxetik kanpoko zentroetan bai etxeko laguntza moduan, hirugarren pertsonen aldetik – senideak, bizilagunak edo lagunak barne¹. GZEE-GPIa egiten denetik lortu den baliorik txikiena da hori, 2006ko % 53,7aren azpitik ere kokatu baita. Beherakada are handiagoa da 2010ean –mendekotasuna babesteko programak martxan jarri ostean– lortutako balioarekin (% 58,9) alderatzen badugu.

Espero genuen bezalaxe, kanpoko laguntza-zerbitzuen erabilerak beherakada handia izan du mendekotasun arina duten edota behar besteko autonomia duten pertsonen kasuan. Zehazki, 2006-2010 aldian % 45,3tik % 47,8ra igo ondoren, 2014an % 33,6ra murriztu da kanpoko zerbitzuen erabilera.

Joera horixe berbera behatu dugu erabateko mendekotasuna edo mendekotasun larria duten pertsonen artean; oso deigarria iruditu zaigu hori. Izan ere, 2006-2010 aldian % 69,4tik % 71,7ra igo zen kanpoko zerbitzuen erabilera. Ostera, 2014an % 57,4ra murriztu da. Goranzko joerari eutsi dion talde bakarra mendekotasun moderatua duten pertsonena da. Kasu horretan, kanpoko zerbitzuen erabilera honela hazi da: 2006an % 48,3 izan zen; 2010ean, % 57,1, eta 2014an, % 59,6. Horiek horrela, 2014an, mendekotasun moderatua duten pertsona gehiagok jo dute kanpoko edo familia barruko baliabideetara zein baliabide publiko edo pribatu etara, erabateko mendekotasuna edota mendekotasun larria dutenek baino.



18. grafikoa

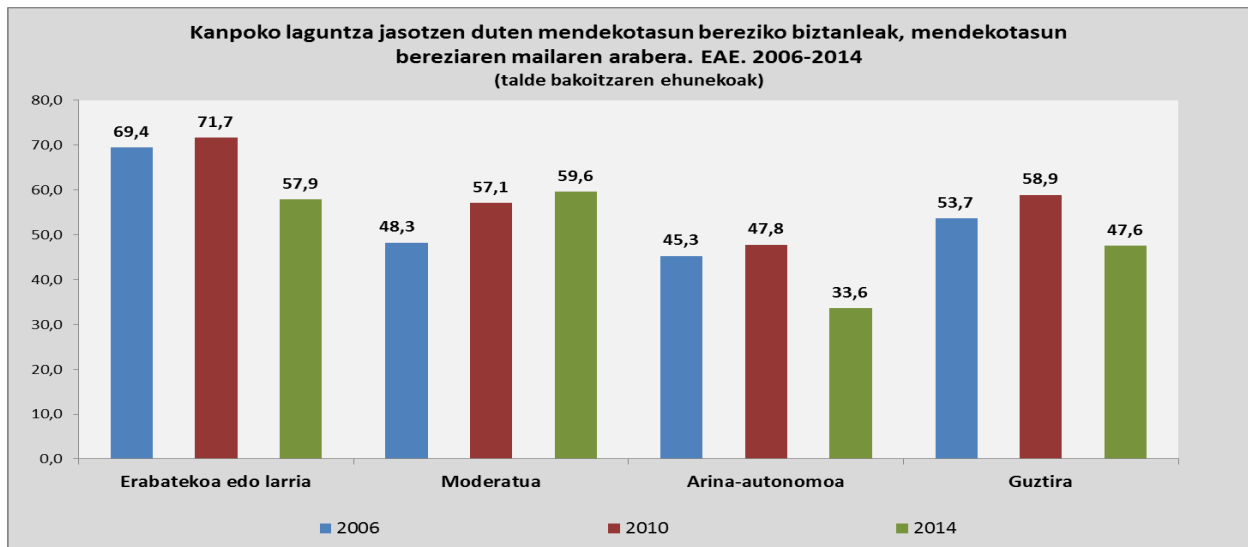

Kanpoko baliabideen erabilera izandako beherakada zerbitzuen sisteman da bereziki deigarria, publiko/itunduetan zein pribatuetan. Azken talde horretan, etxean laguntzeko xedearekin kontratatutako langileak ere sartzen dira.

Esparru publiko eta itunduaren kasuan, zerbitzuon erabilera etengabe ari da txikiagotzen, 2006. urteaz geroztik: urte horretan % 20,7 izan zen; 2010ean, % 15,4, eta 2014an, % 13,4. Beherakada orokorra bada ere, erabateko mendekotasuna edo larria duten pertsonen artean izan da handiagoa. Kasu horretan, 2006-2014 aldian % 31,6tik % 18,6ra jaitsi da zerbitzu publiko edo itunduak baliatu dituzten pertsonen proportzioa, nahiz eta beherakadarik handiena jada 2010. urtean erregistratu zen (% 20,1). Mendekotasun moderatuari dagokionez, 2006ko % 19,8tik 2014ko % 15,5era murriztu da. Bestalde, mendekotasun arina duten edota autonomoak diren pertsonen kasuan, balioak % 13,7tik % 8,2ra jaitsi dira.

19. grafikoa

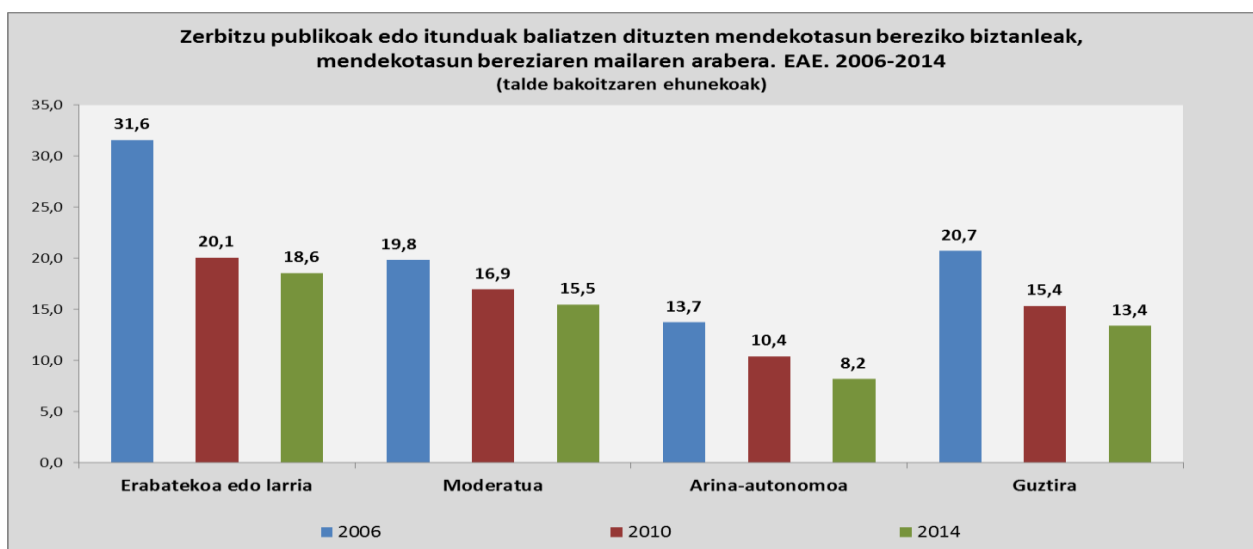

¹ Atal honetan, gogoratu behar dugu GPIaren datu guztiak etxebizitza partikularretan bizi diren biztanle ez-instituzionalizatuak dagozkiela.

Amaierako emaitza antzekoa da zerbitzu pribatu edo partikularren erabilerari erreparatzen badiogu. Hala ere, kasu horretan, beherakada 2010etik 2014ra baino ez da gertatu. Era horretan, zerbitzu-mota horren erabilera % 19,3tik % 26,9ra igo zen 2006-2010 aldian; 2014an, berriz, % 17,5era murriztu da, 2006ko balioaren azpitik kokatuz ondorioz.

Prozesu hori mendekotasun-egoera guztietan hauteman badugu ere, aipatzekoa da, berriro ere, erabateko mendekotasuna edo larria duten biztanleen artean beherakada handia gertatu dela. Izan ere, kasu horretan baino ez da izan 2014ko balioa 2006koa baino askoz txikiagoa: 2006an % 26,6 izan zen, eta 2014an, % 21,3. 2010ean, berriz, maximoa lortu zen, % 32,7. Mendekotasun moderatua duten biztanleen artean, 2014ko % 19,2 2006ko % 18,3 baino handiagoa da, baina, aldiz, 2010eko % 27,9 baino askoz txikiagoa. Beste alde batetik, mendekotasun arina duten edota autonomoak diren biztanleen artean, zerbitzu pribatuen 2014ko erabilera (% 13,7), ez da asko aldentu 2006ko % 14,8tik; baina bai, ordea, 2010eko % 21,1etik.

20. grafikoa

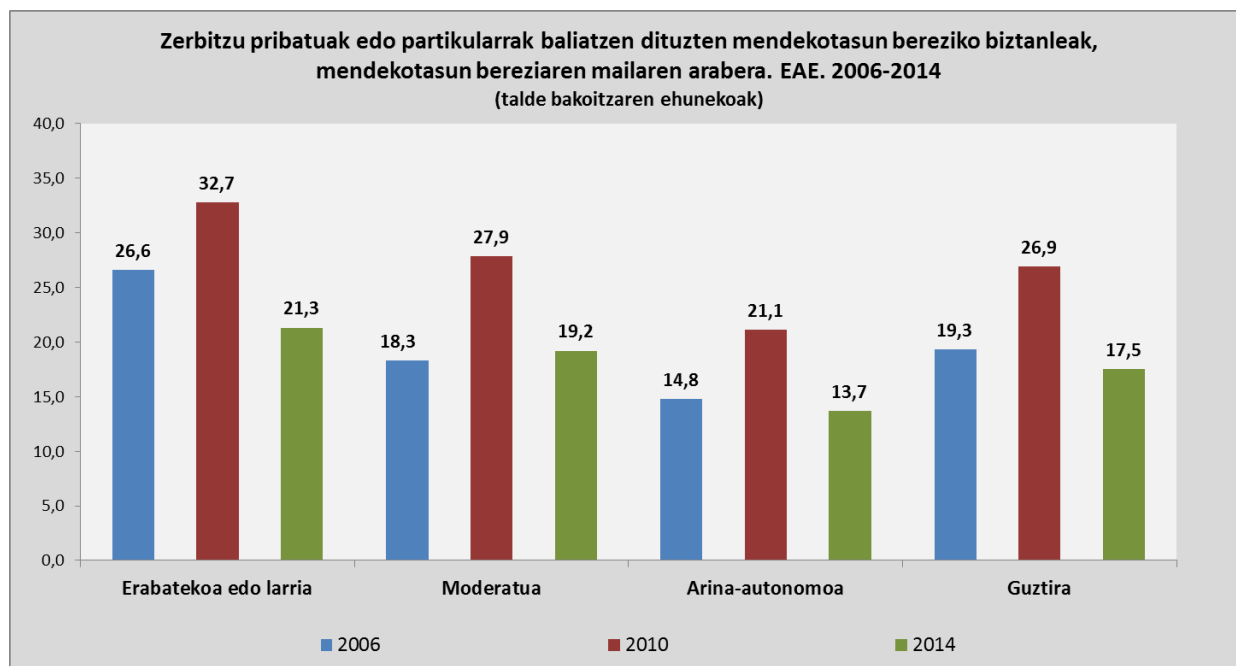

Kanpoko senideek emandako babesa aztertuz gero, egonkortasun handiagoa dagoela ikusiko dugu. Mendekotasuna dutenen % 16,9k laguntza horretara jo du 2014an: 2006an lortutako balioaren antzekoa da (% 16,8); aldiz, 2010. urtearekin alderatuz gero (% 18,3), diferentzia handiagoa da.

Hala ere, joera hori erabateko mendekotasuna edo larria duten pertsonen artean baino ez dugu hauteman. Talde horretan, kanpoko senideengana jo dutenek % 19,4 osatu dute 2014an. Nahiz eta 2006an lortutako balioaren antzekoa izan (% 19,1), 2010eko balioarekin alderatuz gero (% 20,9), handiagoa da diferentzia. Aurkako egoeran, mendekotasun arina duten edota autonomoak diren

pertsonen kasuan, behera egin du kanpoko senideengana jo dutenen proportzioak: 2006an eta 2010ean % 17 inguruan kokatu bazen ere, 2014an % 11ra jaitsi da.

Portaerarik bitxiena mendekotasun moderatua dutenen artean behatu dugu. Biztanle horien kasuan, etengabe gora ari da kanpoko senideen laguntza baliatzen dutenen proportzioa. Aitzitik, 2006-2010 aldian hazkundera txikiagoa izan zen bitartean (% 13tik % 14,8ra), 2014an % 25,2ra iritsi da adierazlea.

21. grafikoa

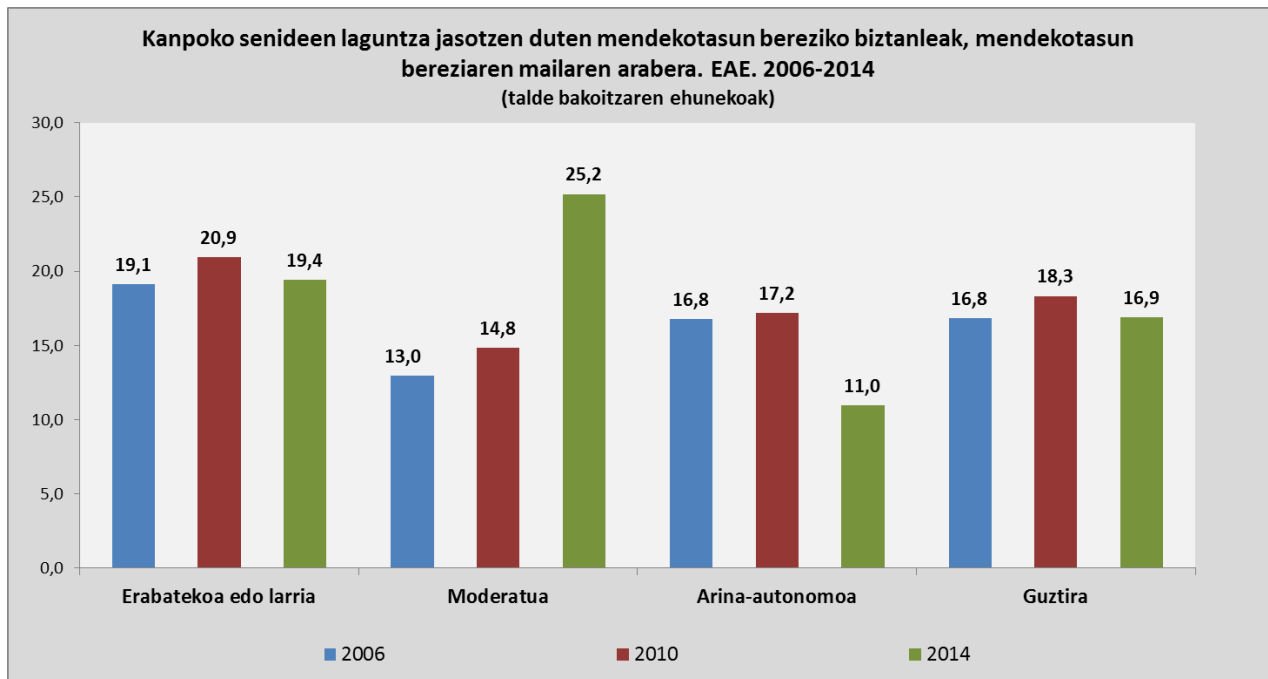

Mendekotasun moderatua dutenen kasuan izan ezik, kanpoko baliabideen erabilerak berekin ekarri du arreta-orduek gora egitea

2010-2014 aldian, kanpoko zerbitzuak eta baliabideak baliatu dituztenen proportzioa murriztu den bitartean, gora egin du asteko batez besteko arreta-orduen kopuruak. 2006an eta 2010ean, arreta-orduek 32,5 inguruan kokatu baziren ere, 2014an 35era iritsi gara. Gorakada hori lotuta dago, batetik, mendekotasun arina duten edo autonomoak diren pertsonen artean behatutako goranzko joerarekin (13,3 ordu 2006an; 14,1, 2010ean, eta 19,6, 2014an), eta, bestetik, erabateko mendekotasuna edo larria duten pertsonen artean behatutako gorakadarekin. Bigarren talde horretan, 2006-2010 aldian asteko batez besteko arreta-orduek 50,7tik 46,5era jaitsi ondoren, berriro ere hazi dira 2014an, 51,2ra iritsiz.

Alabaina, salbuespen bat hauteman dugu: mendekotasun moderatua duten biztanleak. Biztanleria-talde horretan, asteko batez besteko arreta-orduek 2006az geroztik ari dira murrizten. Urte horretan, 34,5 izan ziren; 2010ean, 29,1; azkenik, 2014an 26 izan dira.

22. grafikoa

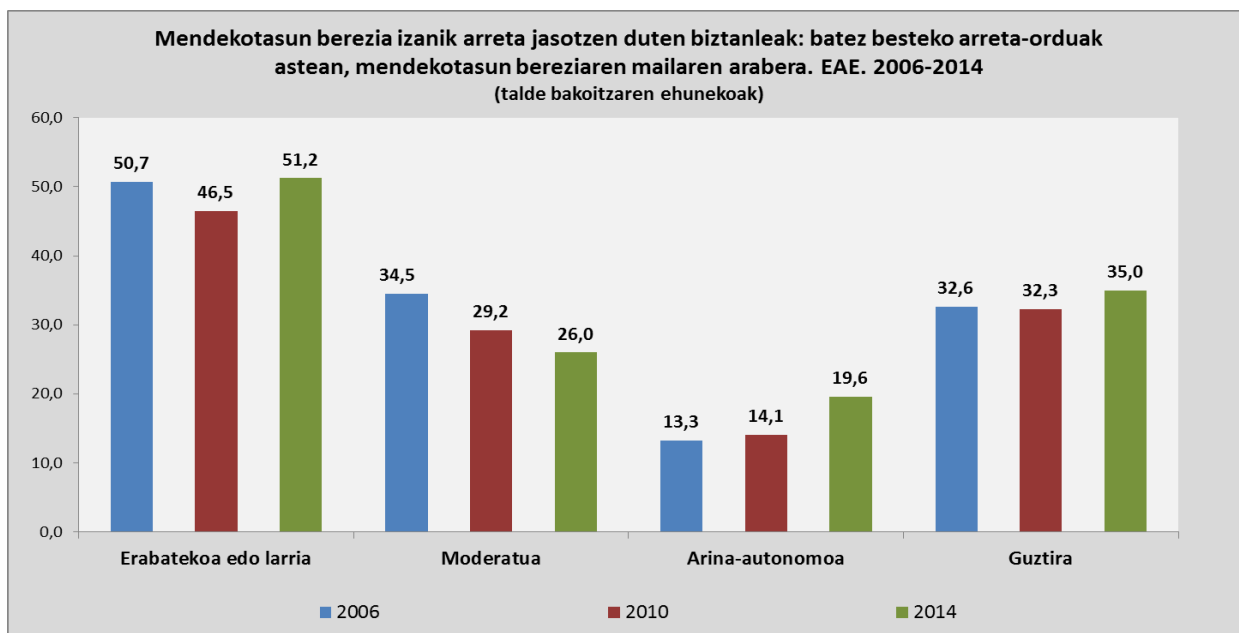

Aipatutako beheranzko joeren aurka, gora egin du mendekotasunari aurre egiteko sistemaren prestazioen erabilerak

Kanpoko arretaren erabilera murriztu den bitartean, gorakada gertatu da mendekotasunari aurre egiteko sistemaren prestazioak baliatzen dituzten etxeen unitateetan dauden mendekotasun bereziko pertsonen proportzioan. 2010-2014 aldian, % 20,7tik % 25,6ra igaro da. Hala, erabateko mendekotasuna edo mendekotasun larria dutenen artean, % 36,6tik % 47,1era hazi da; mendekotasun moderatua dutenen artean, aldiz, % 13,6tik % 20,7ra. Mendekotasun arina duten edo autonomoak diren pertsonen artean, hazkundea txikiagoa izan da: % 8,8tik % 10,6ra.

23. grafikoa

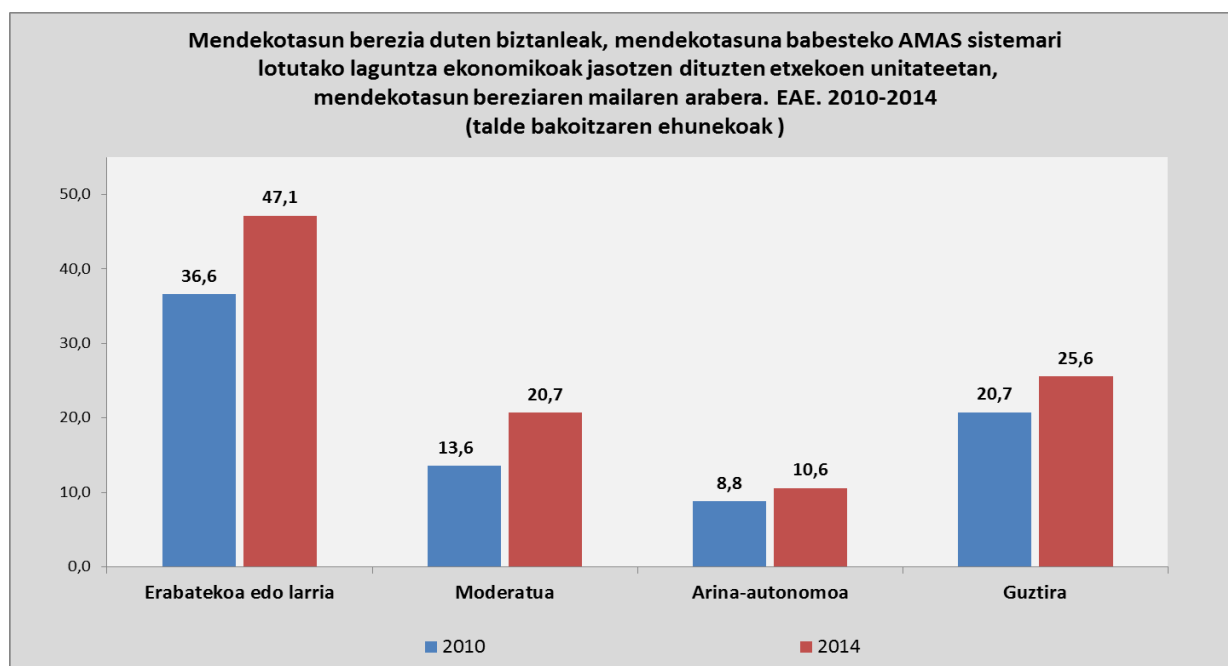

Behera egin du mendekotasuna duten biztanleek eguneroko bizitzako premien estalduraren inguruan duten asegabetasunak. Mendekotasun moderatua dutenek eta arreta pribatua/partikularra jasotzen dutenek erakutsi dute asegabetasun handiagoa.

2010-2014 aldian behera egin du eguneroko bizitzako premiei aurre egiteko jasotako arretaren inguruko asegabetasunak. Asegabetasunen bat –txikia bada ere– adierazi duten pertsonen proportzioa 2010eko % 15,8tik 2014ko % 14,2ra jaitsi da. Hala ere, oraindik ere 2006ko % 11,6 baino nabarmen handiagoa da. Asegabetasun handiaren edo oso handiaren eraginak antzeko joera erakutsi du: aipatu denbora-epean, % 6,4tik % 4,5era murriztu bada ere, 2006ko proportzioa (% 2,9) nabarmen gainditzen du. Hori guztia gorabehera, asegabetasun horiek balioak oso txikiak dira oraindik.

Behatutako joera hori orokorra da mendekotasun larrienen kasuan. Hala, erabateko mendekotasuna edo mendekotasun larria duten biztanleen artean, aipatzekoa da 2010-2014 aldian asegabetasun handian edo oso handian gertatutako beherakada, % 9,5etik % 5,5era. Modu horretan, 2006ko proportzioaren azpitik ere kokatu da (% 5,3 izan zen). Beste alde batetik, mendekotasun arina duten edo autonomoak diren pertsonen kasuan, asegabetasun-maila gorantz ari da, eta bestelako mendekotasunak dituztenen adierazleetatik gertu kokatu da: 2014an, asegabetasun handia edo oso handia % 3,8ra iritsi da aipatu talde horretan, eta % 5era, berriz, gutxienez ere mendekotasun moderatua duten pertsonen artean. Beste alde batetik, asegabetasunak, guztira –txikiak ere barne– % 13,3 osatu dute aipatu taldean, 2014an; % 13,9ra iritsi da, aldiz, erabateko mendekotasuna edo mendekotasun larria dutenen artean, eta % 16,9ra, mendekotasun moderatua dutenen artean. 2006an, arazo horrek eragin handiagoa zuen erabateko mendekotasuna edo mendekotasun larria zutenen artean. 2010ean eta 2014an, ostera, mendekotasun moderatua duten pertsonen erakutsi dute asegabetasun handiena.

24. grafikoa

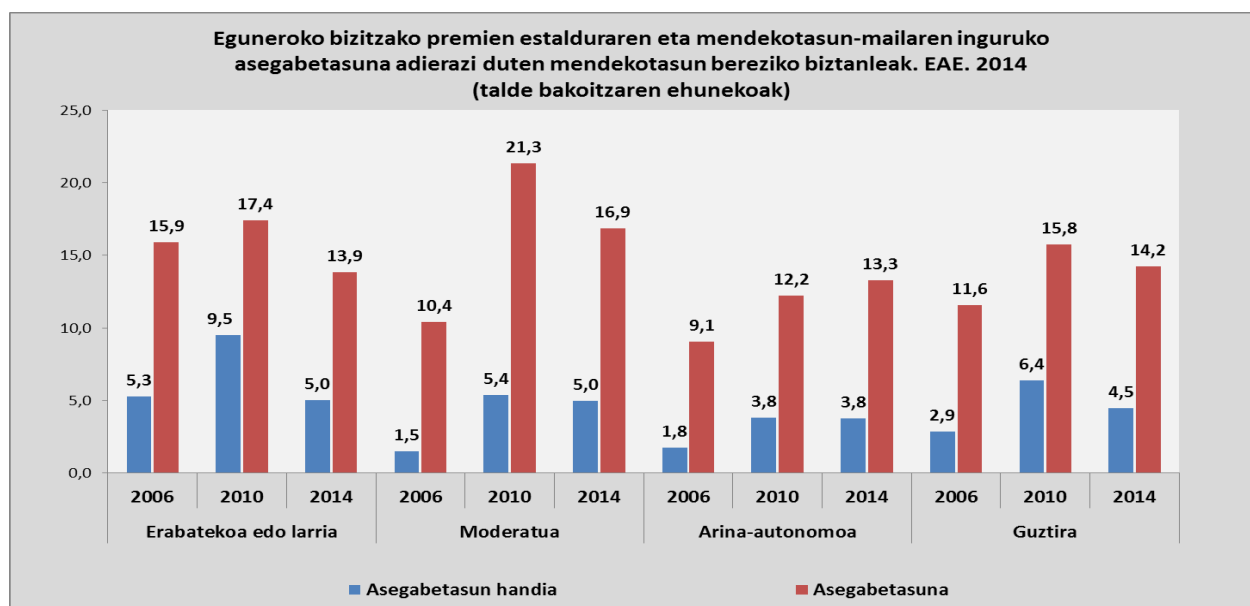

Oharra: Asegabetasun handiaren barruan asegabetasuna handia zein oso handia den kasuak barne hartu dira. Asegabetasunak, orokorrean, asegabetasuna txikia den kasuak ere barne hartzen ditu.

Mendekotasun moderatua duten biztanleen artean, asegabetasun-maila handiena hainbat alderdi deigarriekin lotuta dago. Alde batetik, zerbitzu publiko eta pribatuen erabilera hautemandako beheranzko joerarekin erlazionatu daiteke, zeina 2010-2014 aldian areagotu egin baita. Beste alde batetik, gainerako taldeetan behatutako bilakaeratik aldentzen da, bi alderditan. Bateko, gora egiten ari da kanpoko senideen arretaren beharra (gainerako taldeetan, 2010-2014 aldian behera egin du horrek), eta, besteko, behera egiten ari da astean batez beste jasotako arreta-orduen kopurua (gainerakoetan, goranzko joera behatu dugu). Mendekotasun moderatua dutenek, gainera, askoz gutxiago baliatzen dituzte Autonomiarako eta Mendekotasunaren Arretarako Sistemaren prestazioak, erabateko mendekotasuna edo mendekotasun larria dutenek baino.

Hala ere, zenbait diferentzia behatu ditugu mendekotasun moderatua duten pertsonen dagokionez; horiek ere euren asegabetasun handiagoa azaltzeko balio digute. Zentzu horretan, erabateko mendekotasuna edo mendekotasun larria duten biztanleekin konparatuta, mendekotasun moderatua dutenek pisu erlatibo handiagoa dute, bai 35-64 urtekoen artean (% 39,9, % 24,6aren aldean), bai gaixotasun fisiko kronikoak edota osteoartikularrak dituztenen artean (% 33,5, % 20,2aren aldean), bai eta oinarritzko gabezia-arazoak dituztenen artean ere (% 11,1, % 3,3aren aldean).

25. grafikoa

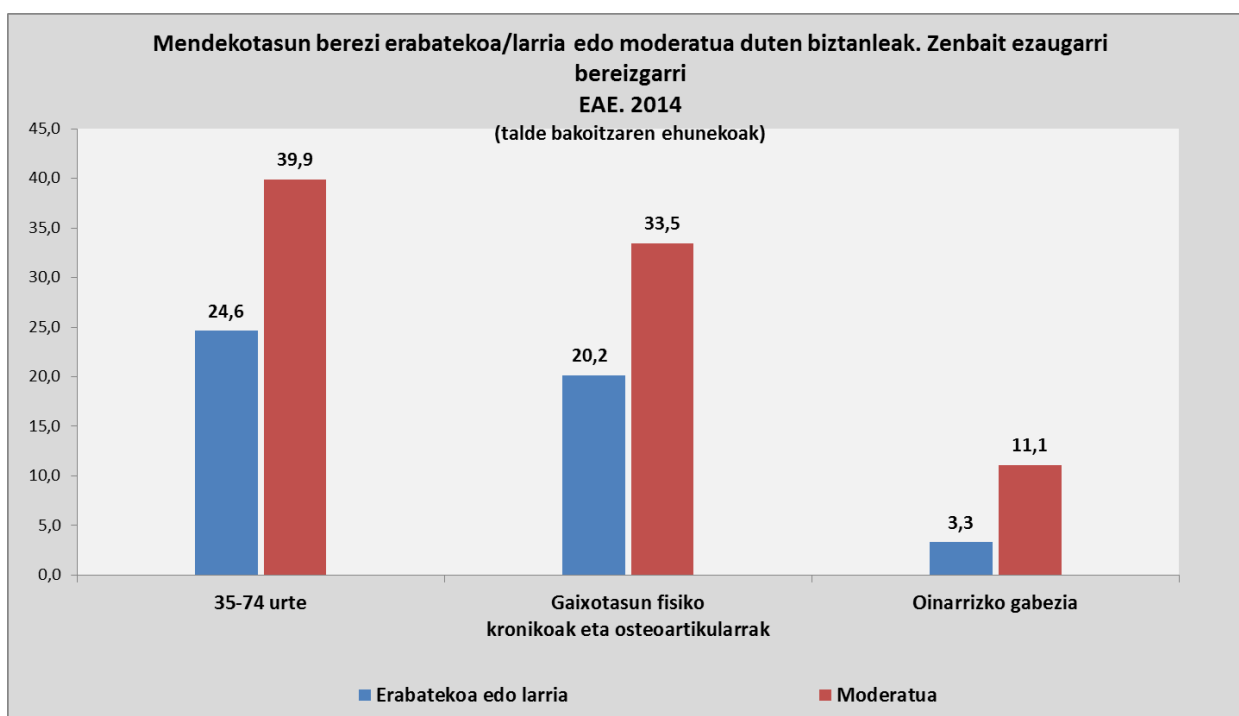

2010-2014 aldian, asegabetasun-mailak beheranzko joera erakutsi badu ere, salbuespen batzuk aipatu behar ditugu, jasotako arreta-motari dagokionez. Zentzu horretan, asegabetasuna –bai orokorrean bai asegabetasun handia– etengabe ari da gora egiten, arreta pribatua edo partikularra jasotzen duten pertsonen artean. Hala, asegabetasuna, orokorrean, etengabe igo da, 2006ko % 8,9tik 2014ko % 17,2ra. Asegabetasun handiari dagokionez, hazkundera % 3,6tik % 8,2ra bitartekoa izan da 2006-2014 aldian.

Horretaz aparte, kanpoko arretarik jasotzen ez dutenei erreparatuz gero, asegabetasunak behera egin du 2010etik 2014ra bitartean, % 4,6tik % 3,6ra. Azken proportzio hori aztertutako epean erregistratu diren txikienetako bat da. Hala ere, talde horretan bertan, modu jarraituan hazi da asegabetasuna, orokorrean – asegabetasun txikia barne–. 2006-2014 aldian, % 12,6tik % 14ra igaro da adierazlea.

26. grafikoa

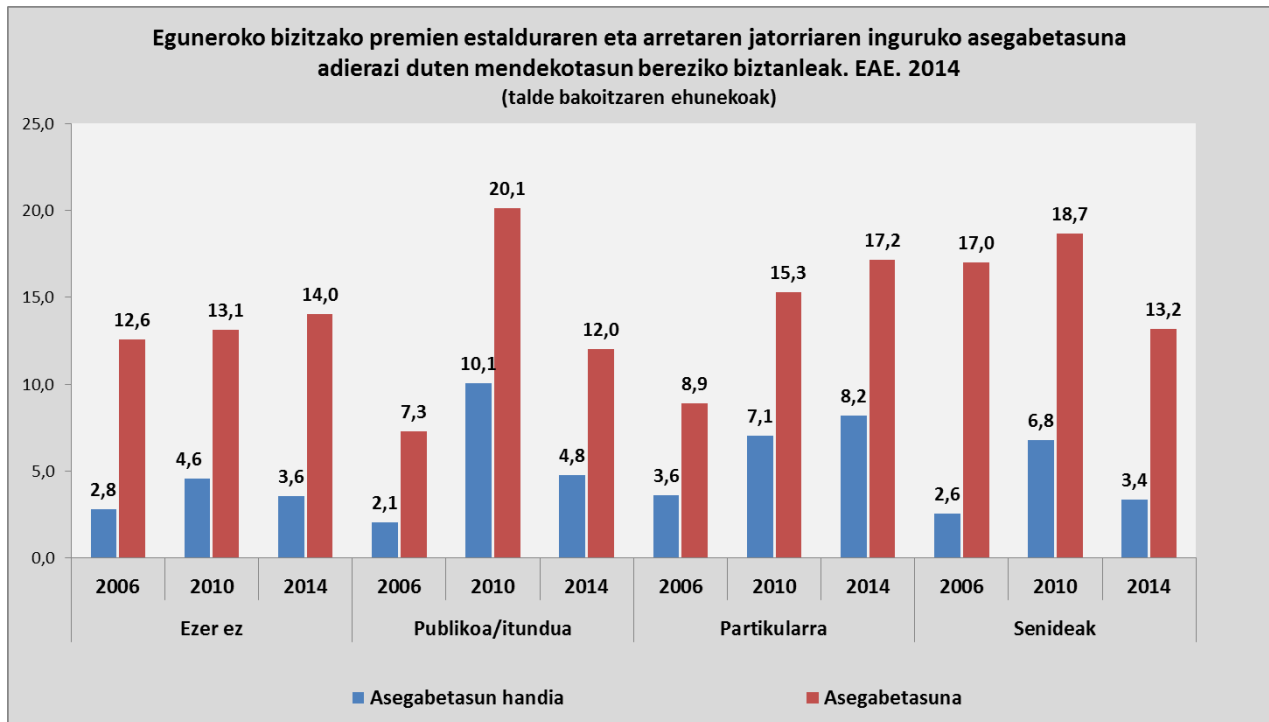

Oharra: Asegabetasun handiaren barruan asegabetasuna handia zein oso handia den kasuak barne hartu dira. Asegabetasunak, orokorrean, asegabetasuna txikia den kasuak ere barne hartzen ditu.

Behera egin du muga arkitektonikoen eraginak, mendekotasun berezia duten pertsonen artean

2010-2014 aldian, behera egin du muga arkitektonikoen eraginak, mendekotasun berezia edota bestelako mugapenak dituzten pertsonen etxebizitzetan. Zehazki, mendekotasun berezia dutenen artean, % 21,5etik % 17,7ra jaitsi da; mugapenak izanik mendekotasun berezirik ez dutenen artean, aldiz, % 8,8tik % 5,4ra.

Etxebizitzako muga arkitektonikoen eragina erabateko mendekotasuna edo mendekotasun larria dutenen artean da handiagoa. Aitzitik, 2010etik 2014ra bitartean, talde horretan gertatu da beherakadarik handiena, % 28,9tik % 24,4ra. Beherakadarik txikiena, berriz ere, mendekotasun berezi moderatua duten biztanleei dagokie (% 17,6tik % 15,9ra).

27. grafikoa

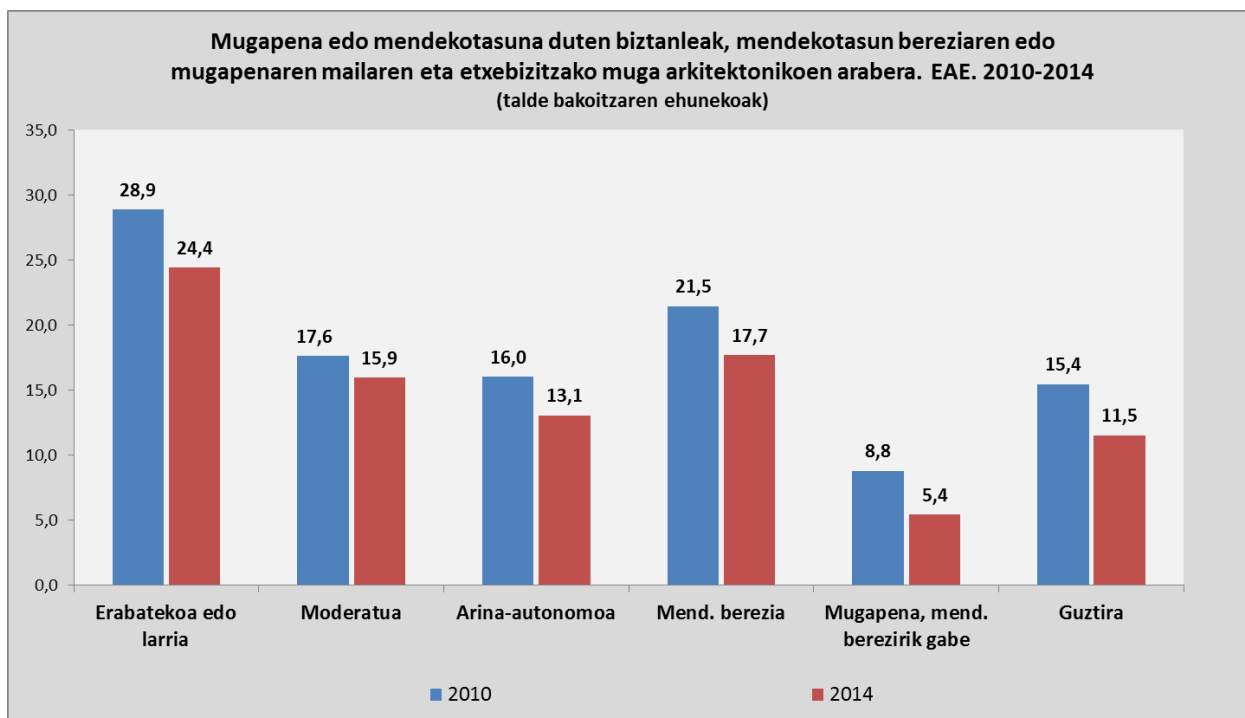

Krisiaren urteetan, laneratze-ehunekoak ez du okerrera egin mugapena edo mendekotasuna dutenen artean. Hala ere, lanerako prestasun handiagoa dago, eta horrek langabezia eta laneratze-arazoak areagotzea eragin du

2010-2014 aldian gora egin du mendekotasun berezia eta osasunari lotutako bestelako mugapenak dituztenen laneratze-ehunekoak. Datua a priori harrigarria bada ere, kontuan hartu behar dugu Euskadiko enplegu-zentro berezien sistema oso dinamikoa dela. Lehenengo taldeari dagokionez, lanean ari diren 16-64 urte artekoen proportzioa % 18,5etik % 19ra igo da, nahiz eta oraindik ere 2006ko % 20,5aren azpitik egon. Beste mugapen batzuk dituztenen kasuan, laneratze-adierazleak maximoa lortu du 2014an. Zehazki, % 46,4an kokatu da, 2006an eta 2010ean % 43 eta % 44 artean zegoen bitartean.

Bilakaera horren aurka, mendekotasun berezirik ez osasunari lotutako mugapenik ez duten biztanleen artean behera egin du laneratze-adierazleak. 2014. urtean ere, laneratzearen kasuan diferentzia handiak daude talde batetik bestera: osasun-mugapenik ez duten 16-64 urte arteko biztanleen % 64,5 lanean ari dira; aldiz, mendekotasun berezirik ez duten baina mugapena dutenen artean, % 46,4 da laneratze-proportzioa, eta % 19 besterik ez, mendekotasun berezia duten pertsonen artean.

28. grafikoa

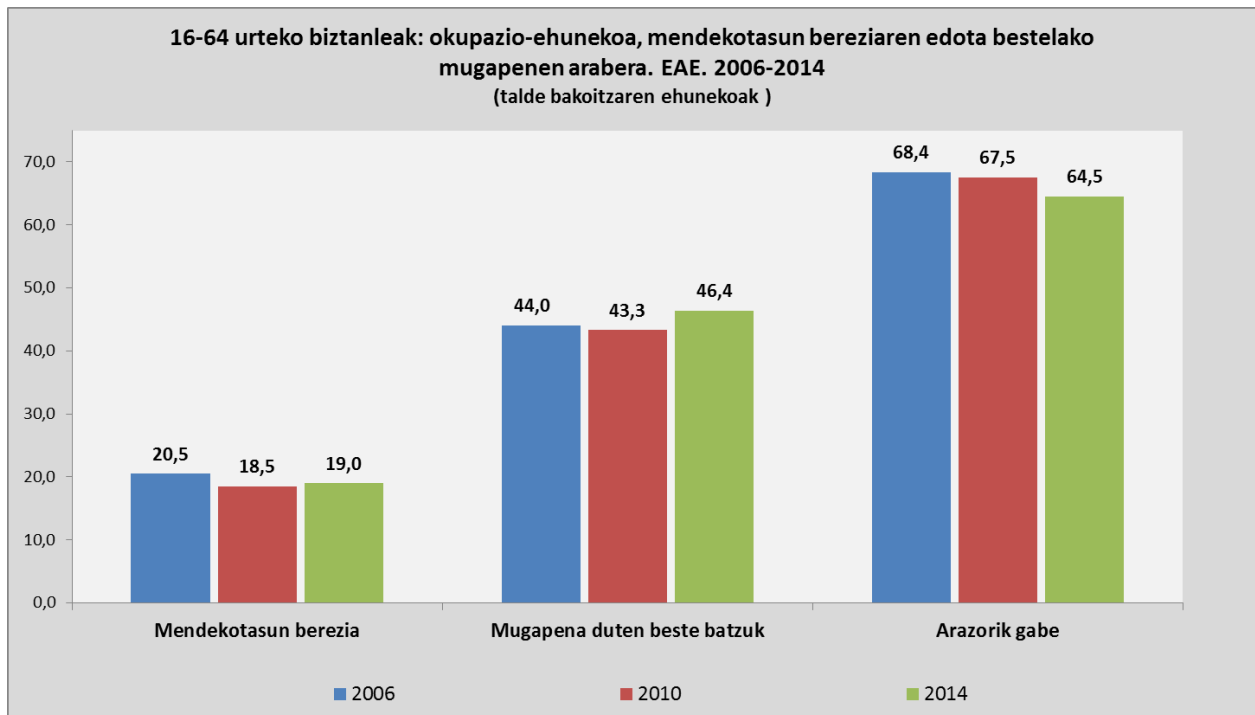

Edonola ere, mendekotasun berezia edota bestelako osasun-mugapenak dituzten biztanleen artean laneratzea hazi den bitartean, behera egin du langabezia-tasak. Hala, mendekotasun berezia duten biztanleen artean, langabezia-tasak bilakaera hauxe izan du: 2006an eta 2010ean, % 30 eta % 31,5 inguruan kokatu zen; 2014an, berriz, % 41,1era igo da. Eta laneratze-arazo bereziak dituztenei dagokionez, are handiagoa izan da gorakada: 2010eko % 13,6tik 2014ko % 25,7ra igaro da (2006an, % 15,4 baino ez zen izan).

Gainera, 2010-2014 aldian, hazkunde oso handia izan du ere langabeziari edo lan-bazterketari lotutako arazoen presentziak, mendekotasun berezirik ez duten baina bestelako mugapenak dituzten pertsonen kasuan. Modu horretan, 2006-2010 aldian % 19tik % 20,5era igo ondoren, langabezia-tasa % 32,1era igo da 2014an. Eta laneratze-arazo berezien proportzioari dagokionez, bereziki handia izan da hazkundera: 2006an eta 2010ean % 5 inguruan kokatu zen, eta 2014an % 18,8ra igo da.

Proportzio horiek guztiek nabarmen gaintzen dituzte gainerako biztanleria-taldeetan behatu ditugunak; hain zuzen, osasun-arazoei lotutako mugapenik edota mendekotasunik ez duten taldeetan. Nolanahi ere, ez dugu ahaztu behar taldeotan ere, egoerak okerrera egin duela.

29. grafikoa

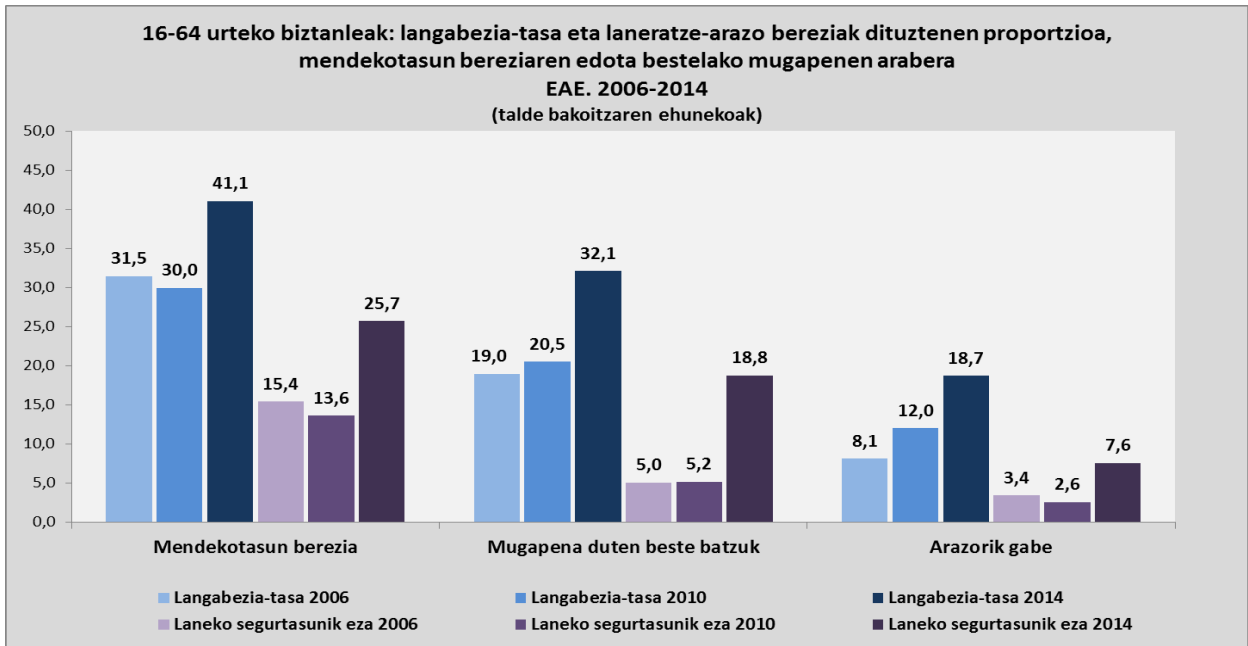

Bestetik, mendekotasun berezia duten eta osasunari lotutako bestelako mugapenak dituzten pertsonen artean areagotu dira langabeziari eta lan-bazterketari lotutako arazoak, nahiz eta laneratze-tasak hobera egin duen. Horren arrazoia da 2010-2014 aldian, nabarmen hazi dela jarduera-tasa.

Mendekotasun berezia duten pertsonen artean, jarduera-tasa 2010eko % 26,4tik 2014ko % 32,2ra igaro da, 2006ko proportzioa (% 30) ere gaindituta. Hazkundera are handiagoa izan da mendekotasun berezirik ez duten baina bestelako osasun-mugapenak dituztenen taldean. Kasu horretan, 2006an eta 2010ean % 54,4an kokatu zen adierazlea. 2014an, berriz, izugarrizko aktibazio-prozesua gertatu da, eta lan-merkatuan sartu dira pertsona ugari. Hala, % 68,4ra igo da jarduera-tasa, aurreko urteetan behatutakoa baino 14 puntu handiagoa den proportziara iritsiz.

30. grafikoa

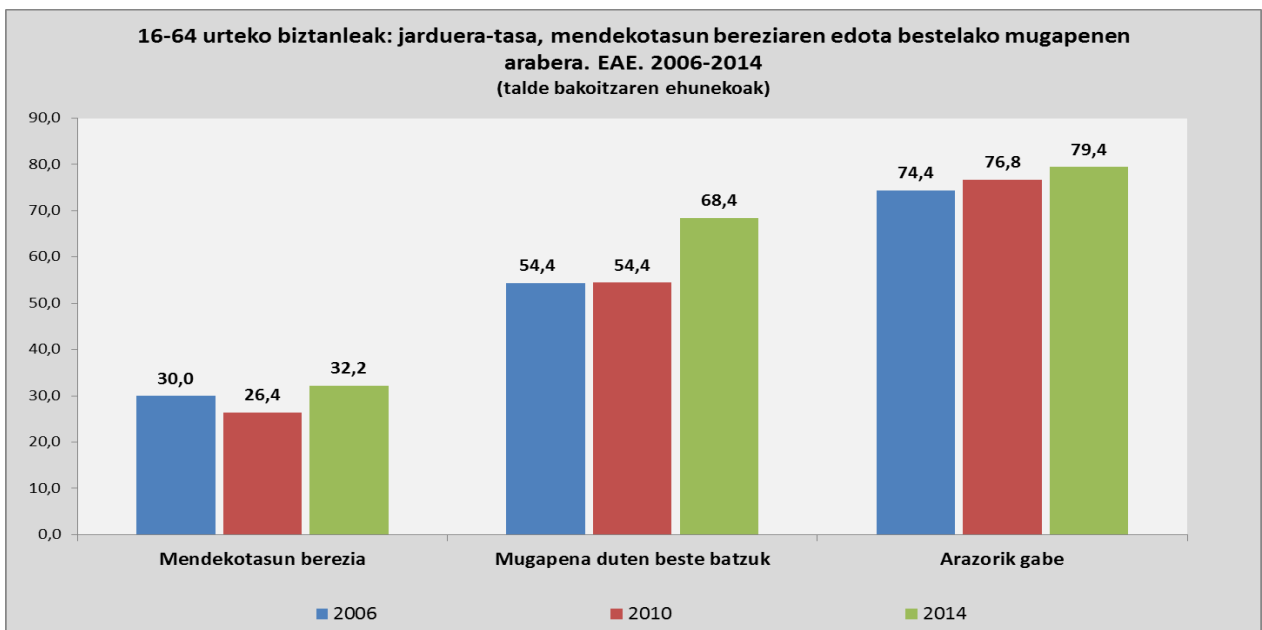



4.- MENDEKOTASUNA DUTEN PERTSONAK ZAINTEA

4.1. Mendekotasun-egoerei lotutako aparteko gastuak

Areagotu da mendekotasun-egoerei lotutako aparteko gastuen murrizketa, baina soil-soilik etxe barruko arretan

2014an, biziagotu da mendekotasuna dutenei behar bezalako arreta ematearekin lotutako aparteko gastuen murrizketa². 2006tik 2010era bitartean, egoera horretan zeuden etxekeen unitateak % 10etik % 9,6ra jaitsi ziren. Beheranzko joera hori 2010-2014 aldian areagotu da, azken urte horretan % 8,4 baino ez baita erregistratu.

Beherakada hori erlazionatuta dago mendeko pertsonen etxekeen unitatearen barruan arreta emateari lotutako aparteko gastuak dituzten etxekeen unitateen proportzioan izandako beherakada handiarekin. Adierazlea % 7,3 izan zen 2006an; % 6,1, 2010ean, eta % 4,5, berriz, 2014an. Aldiz, gora egin du etxekeen unitatetik kanpo bizi diren pertsonen arretari lotutako aparteko gastuak dituzten etxekeen unitateen proportzioak. Hazkunderik handiena 2006-2010 aldian gertatu zen, % 3,2tik % 3,9ra igo baitzen. Maximoa, berriz (% 4), 2014. urtean lortu da.

31. grafikoa

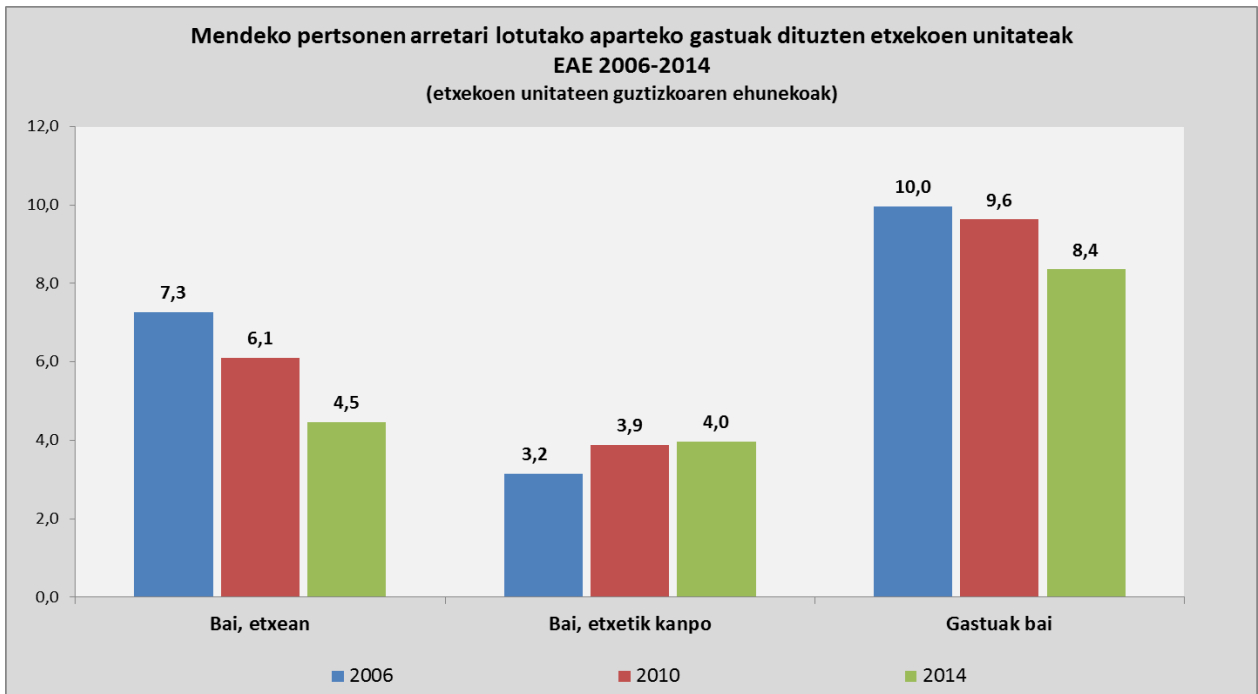

Etxekeen unitateetako aparteko gastuak asko murriztu dira, eta, zalantzarik gabe, hori estuki lotuta dago mendekotasuna dutenentzako laguntza-sistemaren ezarpenak izandako eragin positiboarekin. Etxekeen

unitatean mendekotasun moderatua duten bi pertsona edo gehiago izateak eragiten dituen aparteko gastuen proportzioa % 51,4tik % 59,4ra igo da 2010 eta 2014 urteen artean. Nolanahi ere, proportzioa asko jaitsi da 2006. urtearekin alderatzen badugu, % 92,5 izan baitzen. Osasunarekin lotutako mugapenak edo mendekotasuna dituzten bestelako pertsonen kasuan, beheranzko joera hauteman dugu 2006tik aurrera, nahiz eta hain handia ez izan. Modu horretan, aparteko gastuak % 51,2tik % 41,2ra jaitsi dira, bestelako mendekotasun garrantzitsuak dituzten pertsonak dauden etxeen unitateen kasuan (mendekotasun berezia duten bi pertsona edo gehiago, edota gutxienez ere mendekotasun moderatua duen pertsona bat), eta % 13,4tik % 6,6ra, mendekotasun edo mugapen arinagoen kasuan.

32. grafikoa

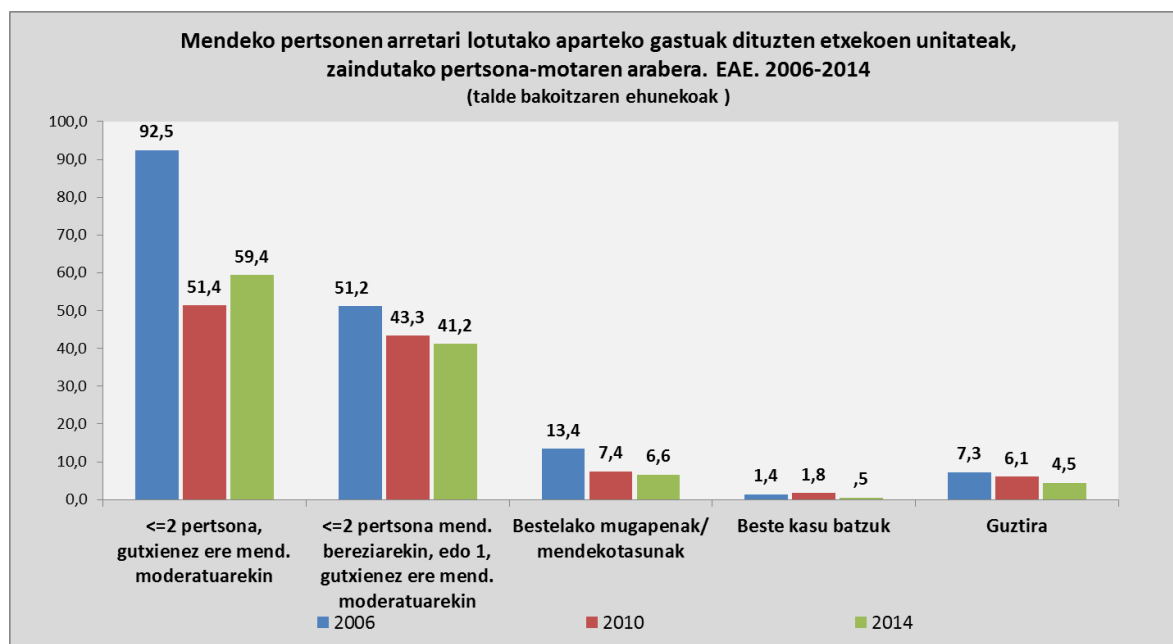

Aparteko gastuak daudenean, egoera ekonomikoaren ondorioz gora egiten dute euskal etxeen unitateentzat gastuak eragiten dituzten kargak, eta horrek zaintzari eragiten dio

2014an, areagotu dira mendeko pertsonen arretari lotutako aparteko gastuek etxeen unitateei eragiten dizkieten kargak. 2006an % 44,6an kokatu zen mendeko pertsonen arretarako aparteko gastuei aurre egiteko beste gastu batzuk murriztu behar zituzten etxeen unitateen proportzioa; 2010ean, % 46,7ra igo zen, eta 2014an % 54,1ean kokatu da.

Arazo gehienak aisialdi-gastuen murrizketarekin lotuta daude: 2006an, % 28,8 izan zen adierazlea; 2010ean, % 34,4, eta 2014an % 35 izan da. Hala ere, krisiak batik bat oinarrizko gastuei lotutako murrizketa-modalitateek gora egitea eragin du. 2006 eta 2010 urteen artean, % 15,8tik % 12,3ra jaitsi zen mendekotasunari aurre egiteko oinarrizko gastuak murriztu behar izan zituzten etxeen unitateen proportzioa. Aldiz, 2014an % 19,1era iritsi da.

² Mendekotasun hori gehienbat osasuneko edo adin handiko arazoei lotzen bazaie ere, mendeko adingabeen zaintza ere atal horretan bildu da.

Dinamika horrek efektu nabarmenak ditu mendeko pertsonen arretan, 2006-2010 aldiko hobekuntzaren noranzkoa aldatu baitu. Urte-tarte horretan, mendekotasunari lotutako gastuen murrizketa zuten etxekoek unitateen guztizkoari dagokionez, % 9,1etik % 7,7ra jaitsi zen aipatu murrizketen ondorioz mendekotasuna zuten senideei behar bezalako arreta ematen ez zioten etxekoek unitateen proportzioa. 2014an, berriz, % 14,1ean kokatu da gastu-murrizketak izanda, mendekotasuna duten senideei behar bezalako arreta ematen ez dioten etxekoek unitateen proportzioa.

33. grafikoa

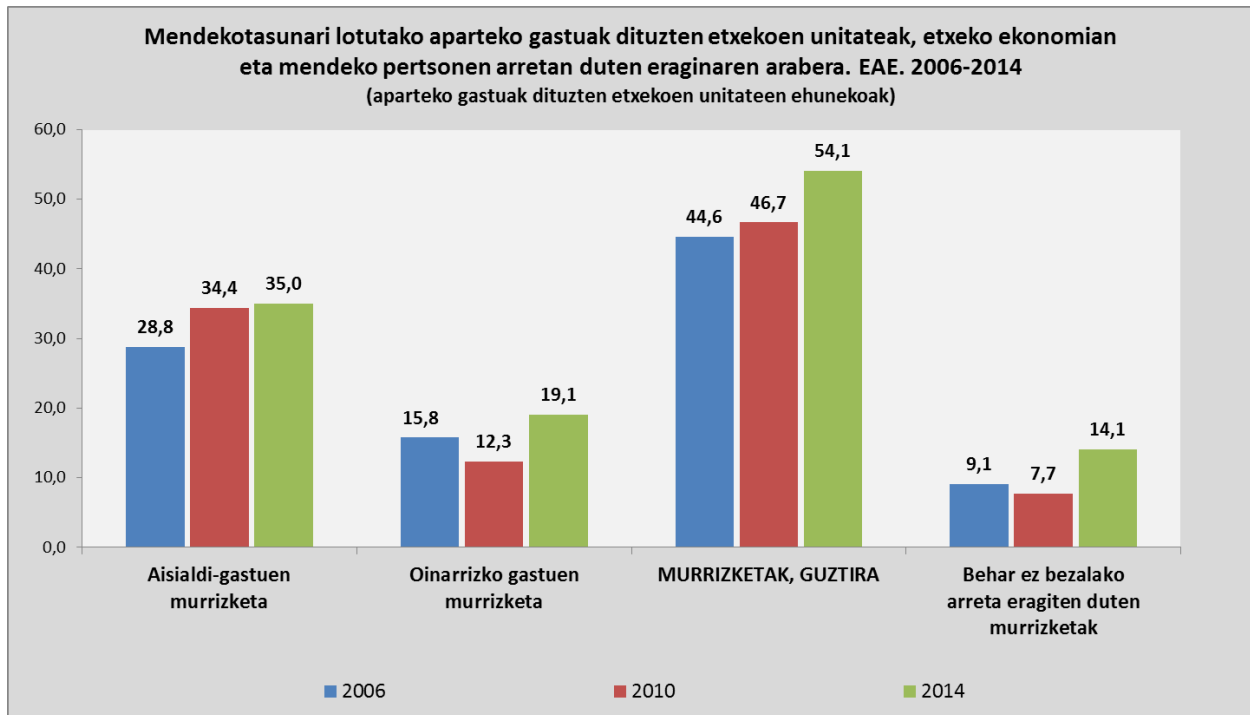

2010 eta 2014 urteen artean gorakada nabarmena izan du mendekotasunari bideratutako aparteko gastuen ondoriozko behar ez bezalako arretak. Hazkundera gastu horiek dituzten etxekoek unitate ia guztietan behatu dugu. Hala ere, ikusi dugu behar ez bezalako arreta, 2014. urtean, askoz lotuago dagoela emakumezkoak buru dituzten etxekoek unitateei (2010-2014 aldian % 8,3tik % 21,6ra igo da proportzioa), 45 urtetik beherakoek taldeari (% 8,8tik % 28,8ra) eta atzerritarrei. Azken multzo horretan, 2006. urteaz geroztik etengabe gora ari da proportzioa, % 29,2 izatetik 2014an % 43,8 izatera igaro baita.

Bestalde, lotura ezarri dezakegu ere langabezia dauden edota lan ezegonkorra duten pertsonak dauden etxekoek unitateekin. Izan ere, biztanleri-talde horretan, behar ez bezalako arretak bilakaera hauxe izan du: 2010ean, gastuok zituzten etxekoek unitateen % 3,7ri eragin zion; 2014an, berriz, % 39,8ra igo da, 2006ko % 17,9 nabarmen gaindituta. Behar ez bezalako arretaren eragina bereziki handia da oinarrizko gabezia duten etxekoek unitateen kasuan, 2006-2014 aldian % 40 inguruan kokatu izan baita. Hala ere, 2010etik 2014ra bitartean, arazo horren eraginak hazkunde handiagoa izan du oinarrizko gabeziarik ez duten etxekoek unitateen artean (% 4,7tik % 11,9ra).

34. grafikoa

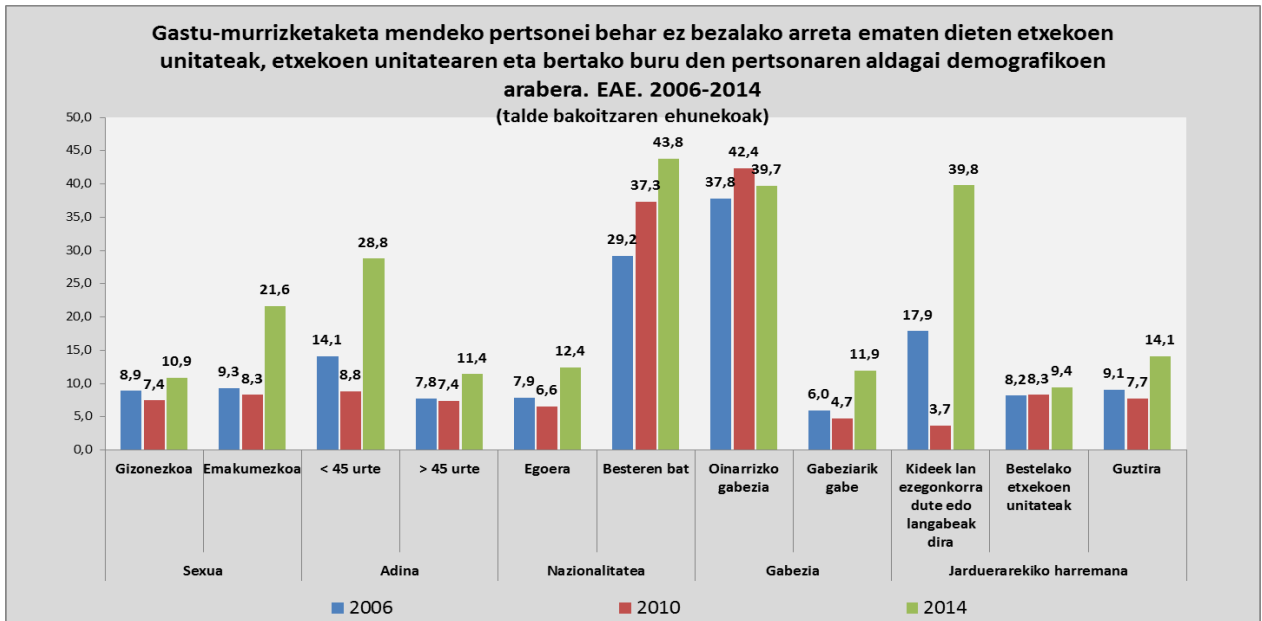

4.2. Zaintzaileak

Behera egin du mendeko pertsonak etxean zaintzen dituzten pertsonen proportzioak

GZEE-GPIak gaixotasun, desgaitasun edo zahartasunagatik etxeko unitateko beste pertsona batzuen arreta- edo zaintza-ardura bereziak beren gain hartzen dituzten pertsona jakin batzuen kasuak erregistratu ditu. Kasu horietan, zirkunstantzia jakin batzuk biltzen dira; hain zuzen ere, dedikazio pertsonal handiagoa beharrezkoa den kasuak, etxeko unitateko gainerako kideek laguntzarik ematen ez dutelako edo laguntzarik eman ezin dutelako. 2014. urtean, 15 urte edo gehiagoko 73.230 pertsonak egiten dituzte, adierazitako baldintzetan, beraiekin bizi diren beste pertsona batzuen laguntza- eta zaintza-zereginak. 2010eko eta 2006ko kopuruetatik oso urrun dago hori; urte horietan, hurrenez hurren, 97.227 eta 82.083 pertsona izan ziren.

Halaber, 2010etik 2014ra bitartean behera egin du biztanle-kopuruak Euskadin. Hori dela eta, kopuru erlatiboetan, aipatu murrizketa zertxobait txikiagoa izan da. 2014an % 4koa izan zen beherakada. 2010eko % 5,3 baino txikiagoa izan bazen ere, ez dago oso urrun 2006ko % 4,4tik.

Beheranzko joera orokorra dela esan dezakegu. Salbuespen bakarra 65-74 urte bitarteko taldea da, zeinean zaintzaileen proportzioa % 6,6tik % 7,2ra hazi baita 2010-2014 aldirian. Era horretan, 2006ko ehunekoaren pare jarri da ia-ia (% 7,3). 2010etik 2014ra bitartean, beherakadarik handienak emakumezkoen taldean (% 5,9tik % 4,1era) gertatu dira, bai eta 65 urtetik beherako taldean ere, batik batik 45-54 urte bitartekoei dagokienez (% 7,4tik % 4,9ra jaitsi da). Azken lau urteetako jaitsiera gorabehera, zenbait kasutan 2014ko zaintzaileen proportzioa 2006koa baino handiagoa da; horixe behatu dugu, besteak beste, 75 urtetik gorako artean (% 6,2, % 5,3aren aldean) eta langabeen artean (% 5,1, % 4,1aren aldean).

35. grafikoa

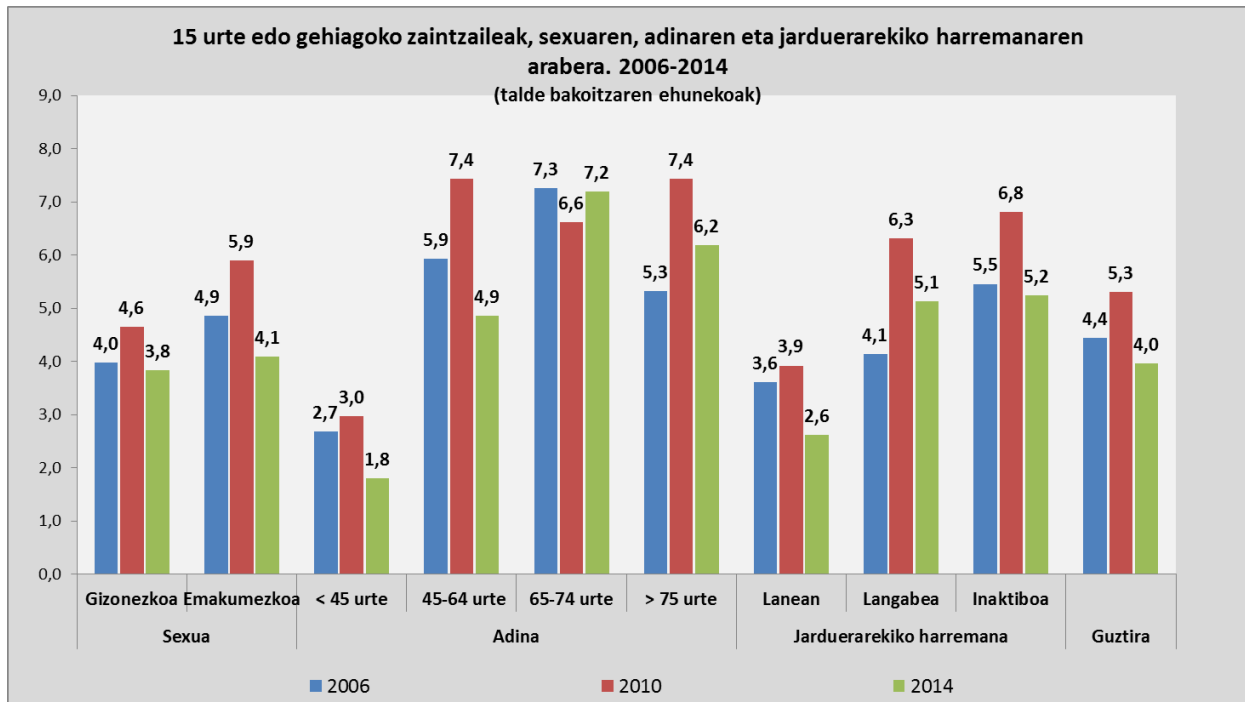

Aurreko urteetan gertatzen zen bezala, aintzat hartutako ia pertsona guztiek mendekotasun berezia duen pertsona bati gutxienez ere ematen diote arreta (2014an, % 96,6 osatu dute). Bi herenak gutxienez ere mendekotasun moderatua duten pertsonak zaintzen dituzte; zehazki, 2014an % 66,8 izan da proportzioa. Horrek esan nahi du joera goranzkoa dela, 2006an % 64,7an kokatu baitzen.

Era berean, txikiagotzen ari dira ere zainketari lotutako kargak

15 urtetik gorako zaintzaileekin jarraituz, beste alderdi bat azpimarratu nahi dugu. Izan ere, ikusi dugu euren zaintza-lanari lotutako kargak murrizten ari direla.

Hobekuntzarik handiena zera da: behera egin duela familia-bizitzako tentsio garrantzitsuek zaintzaileengan duten eraginak. 2006 eta 2010 urteen artean % 17,3tik % 22,2ra igo ondoren, 2014an % 15,5era murriztu da. Era berean, aipatzekoa da ere gizarte-bizitzako uko egiteen beheranzko joera epe luzera. Hala, % 58,4tik (2006) % 53,7ra (2014) murriztu da horien eragina jasaten duten pertsonen proportzioa.

Aldiz, egonkortu egin da zaintza-lanetan egunero bi ordu baino gehiago ematen dituztenen proportzioa. 2014an % 52,3an kokatu da, eta 2010ean % 52,5 izan zen. Hala ere, 2006ko % 54,7arekin konparatzen badugu, behera egin du proportzioak. 2010 eta 2014 urteen artean % 15,2tik % 13,7ra jaitsi bada ere, 2006an lortutako balio bera da, hezkuntza- edo lan-bizitzako uko egiteen eraginari dagokionez.

36. grafikoa

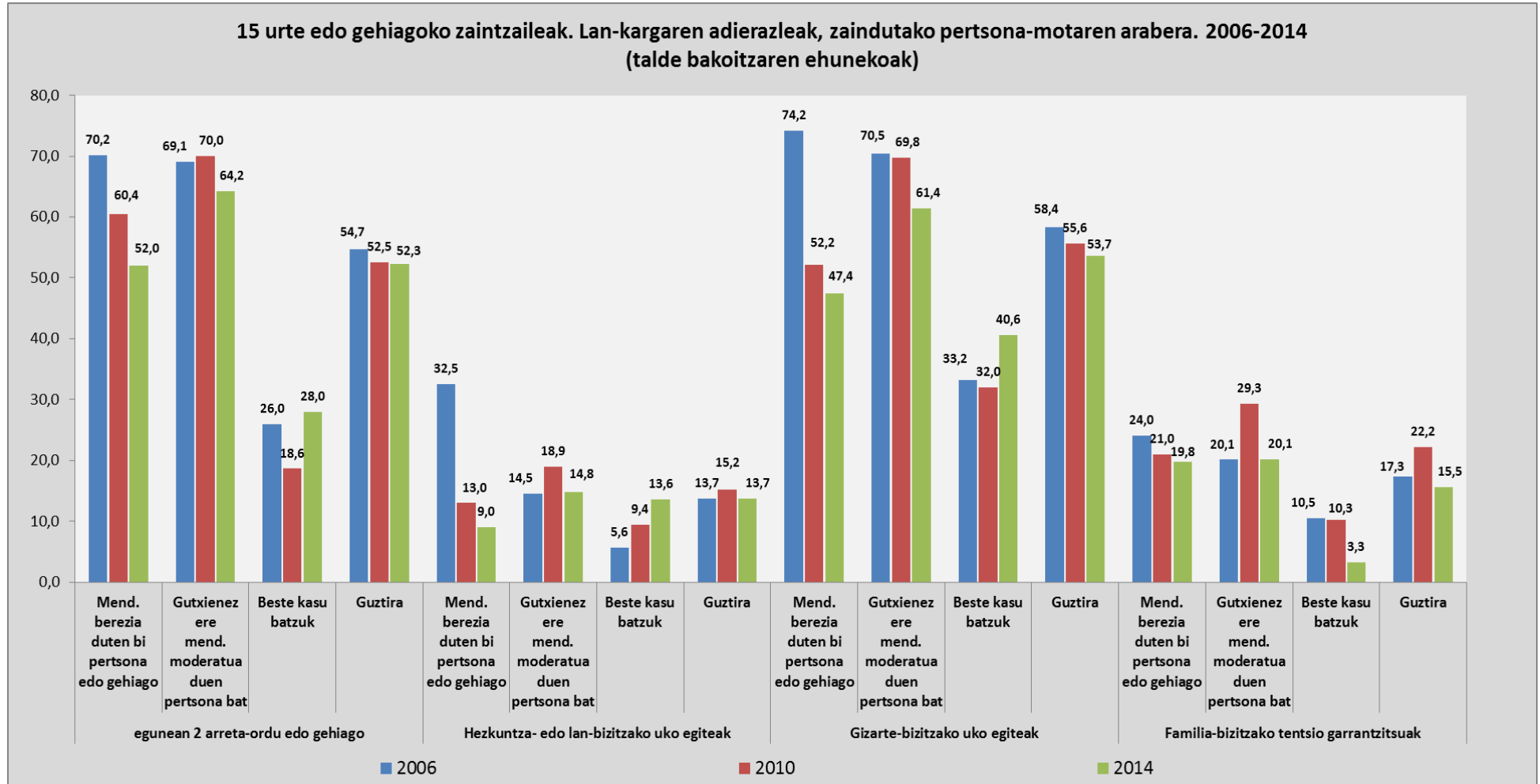



Joera horiek gorabehera, zenbait barne-diferentzia handi daude. Bateko, mendekotasun berezia duten bi pertsona edo gehiago zaintzen dituztenen kasuan hobekuntza oso handia gertatu da. Hala, 2006tik 2014ra bitartean etengabe txikiagotuz joan da, zaintzaileen artean, hezkuntza- zein lan-bizitzako uko egiteen eragina (% 32,5etik % 9ra) eta gizarte-bizitzakoena (% 74,2tik % 47,4ra). Zaintza-lanetan egunean bi ordu baino gehiago ematen dituztenen proportzioa % 70,2tik % 52ra jaitsi da. Proportzio txikiagoan izan arren, behera egin du ere bizitza-familiako tentsioek eragindako pertsonen kopuruak (% 24tik % 19,8ra).

Era berean, hobera egin du gutxienez ere mendekotasun moderatua duen pertsona bat zaintzen dutenen proportzioa, baina intentsitate txikiagoarekin, eta ez modu orokorrean. Izan ere, 2006an, mendekotasun berezia zuten bi pertsona edo gehiago zaintzen zituzten pertsonak baino karga txikiagoak zituzten; aldiz, 2014an, egoera aldatu eta horiek baino karga handiagoak edukitzera iritsi dira.

Aipatu talde horretan, hobekuntza nagusia gizarte-bizitzako uko egiteetan aurkitu dugu: 2006ko % 70,5etik 2014ko % 61,4ra jaitsi da, eta beherakada 2010ean hasi zen funtsean (urte horretan % 69,8 erregistratu zen). Era berean, antzeko hobekuntza behatu dugu bi ordu edo gehiagoko zaintza-lana neurtzen duen adierazlean. 2014an, % 64,2k egiten dute hori, 2006an % 69,1 eta 2010ean % 70 izan ziren bitartean. Hezkuntza-bizitzako uko egiteei (2014an, % 14,8) eta familia-bizitzako tentsio garrantzitsuei (% 20,1) dagokienez, 2014ko egoera 2006koaren antzekoa da: lehenengo kasuan % 14,5etik 14,8ra igaro da, eta bigarrean, bere horretan mantendu da. Hala ere, goranzko joera erakutsi zuten 2010eko datuei erreparaturaz gero, ikusiko dugu proportziook behera egin dutela (hurrenez hurren, % 18,9 eta % 29,3 izan ziren).

Bestalde, mendekotasun edo mugapen arina duten pertsonen zaintzaileen kasuan –lotutako karga txikiagoak dituztenek–, egia da familia-bizitzako tentsio garrantzitsuek minimoa lortu dutela 2014an: % 3,3. Baina, hori alde batera utzita, gainerako balioak aztertutako denbora-epeko txarrenak izan dira. Horrela, gizarte-bizitzako uko egiteek gora egin dute, 2006ko eta 2010eko % 32 eta % 33tik, 2014ko % 40,6ra. Zaintzaile horien artean, gainera, hezkuntza- eta lan-bizitzako uko egiteak areagotzen ari dira etengabe, eta 2006ko % 5,6tik 2014ko % 13,6ra igaro dira. Azkenik, 2014an % 28ra iritsi da zaintza-lanetan bi ordu baino gehiago ematen dituztenen proportzioa, 2006ko % 26tik eta 2010eko % 18,6tik gora kokatuz modu horretan.

5. ARAZOAK HARREMAN PERTSONALETAN ETA GIZARTE HARREMANETAN

2006-2010 aldian gora egin ostean, 2014an egonkortu da portaera- edo jarrera-arazoen eragina. Hala ere, 35 urtetik beherakoen artean okerrera egin du egoerak

GZEE-GPIak portaera- edo jarrera-arazo jakin batzuk aztertzen ditu; hain zuzen ere, pertsonari honako hauekiko harremanetan arazo larriak eragiten dizkietenak: familia, bizilagunak edo eskolan, lanean eta ohiko gizarte-harremanetarako gainerako guneetan harremanak izaten dituen pertsonak. 6 urte edo gehiago dituzten EAEko biztanleen artean, arazo horren eragina ‰ 6,5era iritsi da, 2006ko proportzioaren ginetik (‰ 4,6), baina 2010ekoaren azpitik (‰ 6,8) kokatuz.

Hau da, badirudi adierazlea egonkortu dela; baina, hala ere, kontuan izan behar dugu talde batetik bestera bilakaera oso bestelakoa dela. Zentzu horretan, egiaztatu dugu kasu batzuetan murrizketa oso nabarmena gertatu dela portaera- eta jarrera-arazoen eraginean. Hori bi taldetan da bereziki deigarria. Lehenengoa 65 urtetik gorakoen taldea da, zeinean arazoon eragina ‰ 13,0tik ‰ 5,1era murriztu baita 2010-2014 aldian. Ondorioz, 2006ko ‰ 8,5aren azpitik kokatu da. Bilakaera hori estuki lotuta dago mendekotasun berezia duten biztanleen artean behatu dugunarekin. Kasu horretan, 2006tik 2010era bitartean ‰ 43,3tik ‰ 67,8ra igo zen bitartean, 2014an ‰ 32,4ra murriztu da portaera- eta jarrera-arazoen eragina; ondorioz, 2006ko balioa baino txikiagoa da. Gauza bera gertatu da kide ez-aktiboak dauden etxekoen unitateekin lotutako biztanleen kasuan. Talde horretan, ‰ 5,7k mota horretako arazoak ditu 2014an. 2006ko ‰ 5,1a baino handiagoa da hori, baina 2010eko ‰ 16,7a baino askoz txikiagoa.

2010-2014 aldian, atzerritarren taldea da portaera- eta jarrera-arazoak gehien murriztu diren bigarren multzoa. Baina kasu horretan, beheranzko joera 2006an hasi zen dagoeneko. Hona hemen bilakaera: 2006an, ‰ 10,9; 2010ean, ‰ 6,9, eta 2014an, ‰ 2,1. Dinamika hori erlazionatuta dago aztertutako arazoen eraginak izan duen beherakadarekin, oinarritzko gabezia duten etxekoen unitateekin lotuta dauden pertsonen artean. 2010-2014 aldian ‰ 7,8tik ‰ 8,2ra igo den arren, 2006an, proportzioa ‰ 17,3koa izan zen. Lotura are estuagoa da portaera- eta jarrera-arazoei beste talde batean izandako beherakadari erreparatzen badiogu. Izan ere, kide aktibo guztiak langabezia dauden edota lan ezegonkorra duten etxekoen unitateetan asko murriztu da euren proportzioa. Hala, aztertutako arazoen eragina 2006az geroztik ari da murrizten. Urte horretan ‰ 12 izan zen, eta 2014an ‰ 8,5 besterik ez da erregistratu.

Horren aurka, beste talde batzuetan goranzko joera behatu dugu argi eta garbi. Adibidez, deigarria da 35 urtetik beherakoen artean hautemandakoa. 2006an ‰ 2,5 bestetik ez zen erregistratu; aldiz, 2010ean ‰ 5,6ra igo zen adierazlea, eta 2014an, ‰ 9,1era. Modu berean, beste bi taldetan ere hazkundera behatu dugu; hain zuzen, tokiko biztanleen artean (2006ko ‰ 4,3tik 2014ko ‰ 6,8ra igaro da), eta lan egonkorra duten pertsonekin bizi diren biztanleen artean (2006ko ‰ 3,4tik 2014ko ‰ 6,3ra igaro da).



37. grafikoa

Portaera- edo jarrera-arazoak dituzten 6 urte edo gehiagoko biztanleak, etxekoan unitate, demografia eta norberarekin lotutako zenbait aldagaien arabera
EAE. 2006-2014
(talde bakoitzaren milakoak)

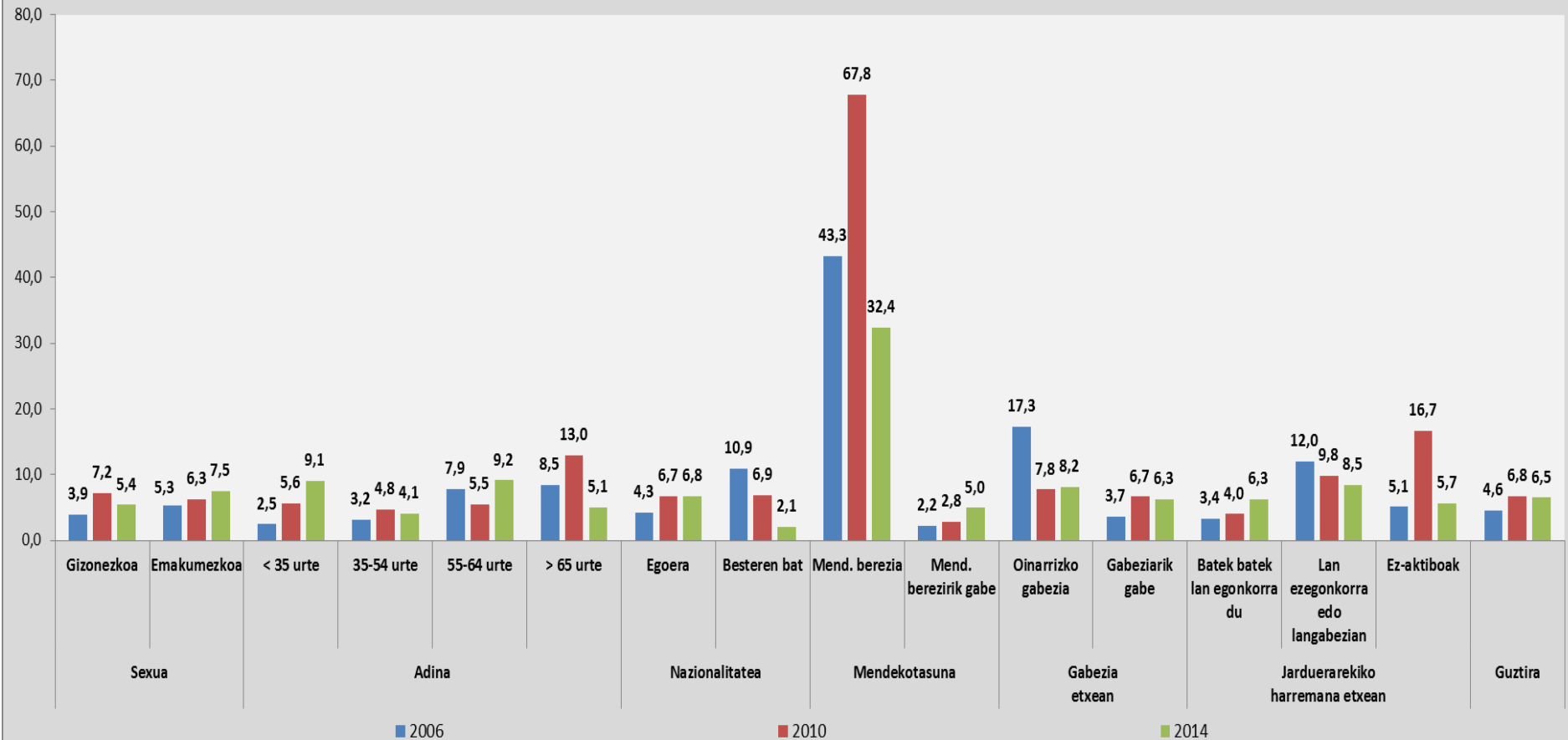

Horretaz aparte, 55-64 urte arteko pertsonen osatzen duten taldean ere gora egin dute portaera- eta jarrera-arazoen 2014. urtean. 2006 eta 2010 bitartean % 7,9tik % 5,5era jaitsi ondoren, adierazleak maximoa lortu du 2014an: % 9,2.

Joera horiek, halaber, sexuaren araberako diferentziak eragiten dituzte. Gizonezkoen artean, arazoen eragina murrizten ari da. 2014an % 5,4 izan zen eta 2010ean, % 7,2; hala ere, oraindik ere 2006ko % 3,9aren gainetik dago. Aurkako egoeran, emakumezkoen artean etengabe areagotzen ari da adierazlea. Hala, 2006az geroztik portaera- eta jarrera-arazoen eragina handitzen ari da emakumeengan, eta urte horretako % 5,3tik 2014ko % 7,5era igo da.

Bere horretan mantentzen da bakardadeak eta tristurak eragindako arazoen eragina. Hala ere, 45-64 urte bitarteko artean eta gizonezkoen artean areagotu da.

Bakardadeak eta tristurak eragindako arazoen egonkortasun handia dute erakutsi dute EAEn. 2006-2014 aldian, % 18,3 eta % 18,7 artean mantendu dira. Baina orokorrean egonkorra izanagatik ere, kontuan izan behar dugu gizarte-taldeen artean diferentzia handiak daudela.

Alderdi positiboak helduz, bakardade- eta tristura-arazoen eragina asko murriztu da atzeritarren artean. Zehazki, 2006az geroztik ari da jaisten: urte horretan, % 91,1 erregistratu zen, eta 2014an, % 33 besterik ez da izan. Bilakaera horrek neurri handi batean azaltzen du oinarriko gabezia-egoeran dauden biztanleen artean gertatutako beherakada (aztertutako epean, % 85,8tik % 46,3ra jaitsi da). Halaber, 65 urtetik gorako artean ere murriztu egin dira bakardade- eta tristura-arazoak. 2006 eta 2010 urteen artean % 42,8tik % 45,2ra igo ziren; ondoren, 2014an % 37,2ra murriztu dira. Hirugarren faktorea 35 urtetik beherako artean arazoen eraginak izandako beherakada da. Batik bat 25-34 urtekoen kasuan gertatu da hori, oso deigarria dena, orain arte arazoen eragin oso handia jasan baitute. Kasu horretan, bakardadearen eragina epe luzera ari da murrizten: 2006an % 20,1era iritsi zen, eta 2014an, % 15,5 izan da.

Adierazitako prozesuok emakumezkoen artean bakardadearen eragina murriztu izanarekin lotuta daude: 2006an % 22,9 izan zen, eta 2014an, % 19,5 besterik ez da erregistratu.

Aurkako egoeran, 45-64 urteko pertsonen artean gora ari da bakardadea. 45 eta 54 urte bitarteko biztanleen artean, goranzko joera jarraitua da: 2006an % 13,3 izan zen, eta 2014an, aldiz, % 22,3 izan da. 55 eta 64 urte bitartekoei dagokienez, bestalde, 2006-2010 aldian % 19,6tik % 10era jaitsi ondoren, adierazlea % 21,5era igo da 2014an. 2014an –eta GZEE-GPIa egiten denetik lehenbiziko aldiz–, 45 eta 64 urte bitarteko artean handiagoa da bakardadearen eragina, 25 eta 34 urte bitarteko artean baino.

Bilakaera hori honako aldaketa txikiago hauen ondorio da: 2010-2014 aldian, bakardadearen eraginak gora egin du gizonezkoen artean (2006ko eta 2010eko % 14,5 ingurutik 2014ko % 17ra igaro da), bai eta tokiko biztanleen artean ere (2006an eta 2010ean % 15 baino apur bat handiagoa izan zen, eta 2014an, % 17,4 izan da).



38. grafikoa

Bakardade- eta tristura-arazoak dituzten biztanleak, etxekoan unitate, demografia eta norberarekin lotutako zenbait aldagairen arabera. EAE. 2006-2014
(talde bakoitzaren milakoak)

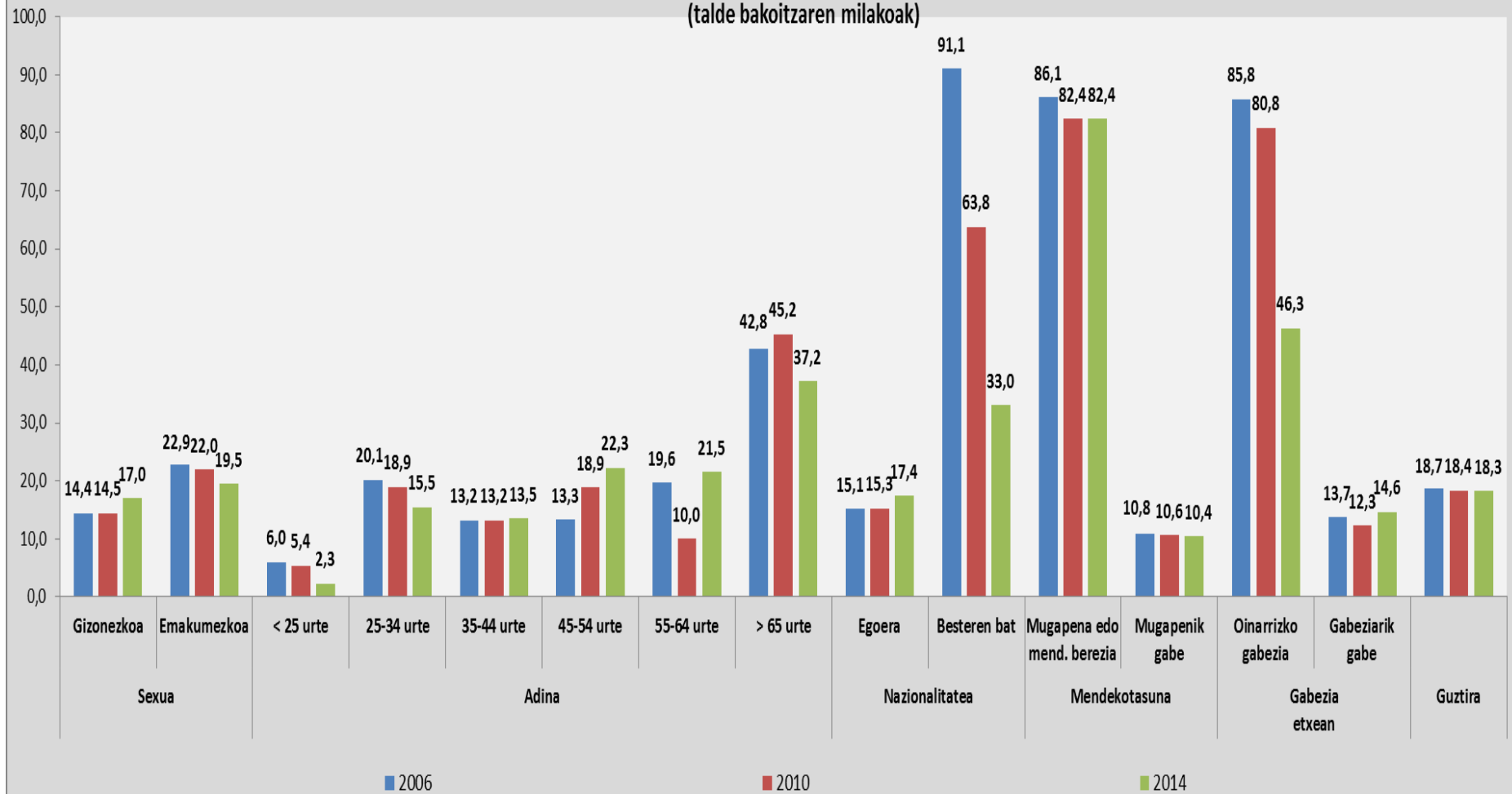

Aipatu beharra dago bakardadearen eragina murriztu den biztanleria-taldean kasuan gutxienez ere –batez ere atzerritar, emakumezko eta 35 urtetik beherakoen kasuan–, adierazleak izandako bilakaera ona lotuta dagoela familia-banantzearen arloko arazo larrien eraginak behera egin izanarekin. EAEko biztanleriari dagokionez, 2006 eta 2010 urteen artean arazoon eragina ‰ 7,5etik ‰ 8,5era jaitsi zen, eta 2014an, minimoa lortu du: ‰ 6,2.

2010. urtearekin alderatuta, zertxobait murriztu da familia arloko arretarik eza/bazterketa, jazarpena eta indarkeria bezalako arazoon eragina; alabaina, gora egin dute gazteen eta gizonezkoen artean

EAEko biztanleen ‰ 2,3k honako arazo hauetako bat sufritzen du: familia arloko arretarik eza/bazterketa, edota jazarpena eta indarkeria gizarte-ingurunean. 2010. urtean ‰ 2,7ra igo ostean, 2006ko balioetara itzuli da arazoon eragina.

Edonola ere, biztanle-taldean arabera barne-dinamika desberdinak behatu ditugu. Aldaketa nagusia adinarekin lotuta dago. Alderdi positiboak helduz, 45 urtetik gorako taldean ‰ 2ra murriztu da adierazlea 2014an, 2006-2010 aldian ‰ 3,5etik ‰ 4,5era hazi ostean. Bilakaera hori zenbait taldek izandako hobekuntza handiaren ondorio da: batetik, oinarrizko gabezia duten pertsonak (2006an ‰ 8,3 osatzen zuten; 2010ean, ‰ 14,1, eta 2014an, ‰ 3,1 baino ez); bestetik, biztanle aktibo langabeak edota lan ezegonkorra duten pertsonak dauden etxekoen unitateetan bizi direnak (‰ 2,4tik ‰ 4,6ra igo ostean, 2014an ‰ 2,7ra murriztu da). Era berean, arazoon eraginak emakumezkoen artean izandako murrizketarekin ere erlazionatuta dago aipatu bilakaera. 2006an eta 2010ean ‰ 3 inguruan kokatu zen adierazlea, eta 2014an, ‰ 2,3an.

Alderdi negatiboak dagokienez, 45 urtetik beherakoen artean okerrera egin du egoerak. 25 urtetik beherakoen artean edota 35-44 urte artekoen artean, 2006tik areagotzen ari da eragina. Hala, 2014an ‰ 1,7 eta ‰ 2,5 izan dira, hurrenez hurren, adierazlearen balioak. 2006 eta 2010 bitartean, 25-34 urte bitarteko artean ‰ 3,9tik ‰ 1,9ra jaitsi ondoren, 2014an berriro areagotu da adierazlea, ‰ 4,7ra arte. 2006an dagoeneko gertatzen zen bezala, adin-talde horretako biztanleei eragiten diete gehien hurrengo arazo hauek: familia arloko arretarik eza/bazterketa, edota jazarpena eta indarkeria gizarte-ingurunean.

Aipatutako taldeetako bilakaera txarra gizonezkoen artean adierazleak izandako okerragotze jarraituari dagokio. Izan ere, 2006ko ‰ 1,7tik 2014ko ‰ 2,4ra igo da.



39. grafikoa

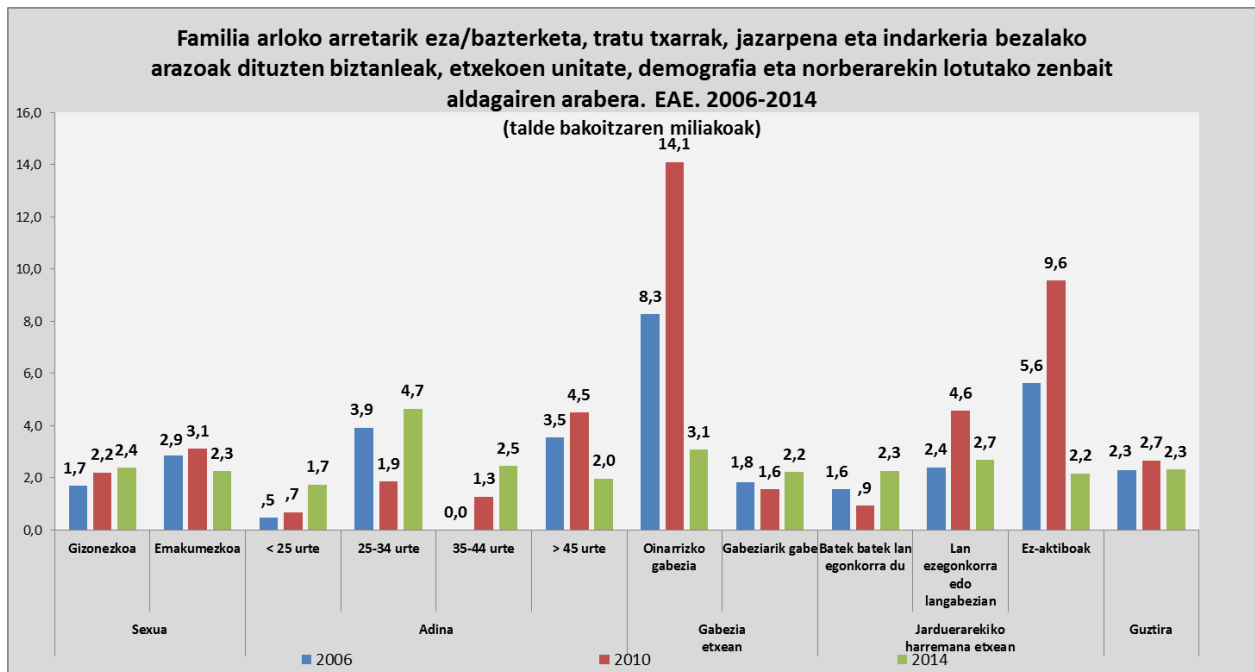

Gizarte-bazterketaren pertzepzioa nabarmen murriztu da atzeritarren artean

GZEE-GPIak EAEn bizi diren pertsonen jasaten dituzten gizarte-bazterketako arazoei buruzko informazioa biltzen du. Datu horien bilketan, honako hauei loturiko arazoak hartu dituzte aintzat: jatorri sozial edo geografikoa, arraza, etnia, kultura, hizkuntza, erlijioa eta atzeritarra izatea. Eta, hain zuzen, alor horretan behatu dugu aldaketa nagusienetako bat, gizarte-harremanei edota pertsonen arteko harremanei lotutako arazo pertsonalei dagokienez. Modu horretan, 2006-2010 aldian % 6,5etik % 9,6ra igo ondoren, % 2ra murriztu da, 2014an, oro har bazterketa-arazoak dituzten pertsonen proportzioa. Arazo larrien kasuan, adierazlea % 2,7tik % 4,5era igaro zen 2006 eta 2010 artean, eta 2014an % 0,9 baino ez du osatu.

Dinamika hori atzeritarrek bizi duten egoeran hautemandako aldaketa handiarekin erlazionatuta dago. Hala, 2006-2010 aldian, bazterketa-arazoen proportzioa % 100 baino handiagoa zen bitartean –gainera, gora egiten ari zen–, 2014an % 23,6an kokatu da.

Bazterketa larrien kasuan ere oso handia izan da jaitsiera. 2006 eta 2010 bitartean % 50,8tik % 59,1era igo ondoren, 2014an % 9,1era murriztu da bazterketa larriaren adierazlea, atzeritarren artean. Espainiako biztanleei dagokienez, bazterketa-adierazleak % 1aren azpitik daude 2014an.

40. grafikoa

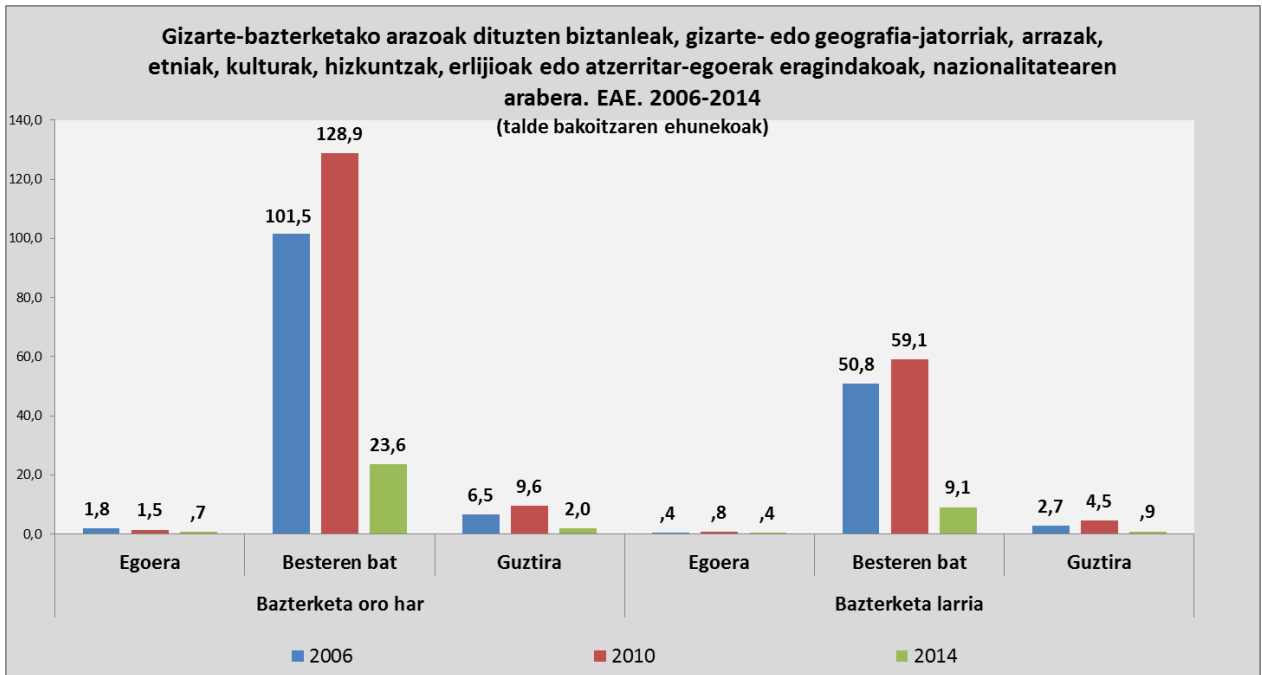

Guzтира, aztertutako gizarte-arazo larrien eragina zertxobait murriztu den arren, badirudi egonkortzen ari dela. 45 eta 64 urte bitarteko pertsonen egoera larriagotzen ari da.

Laburpen gisa, GZEE-GPIak gizarte-arazo sozial larriren baten presentzia aztertzen du, zehazki, orain arte biztanleria egoiliarri dagokionez aintzat hartutako ezaugarri edo zirkunstantzia pertsonaletako bati lotutako gizarte-arazo larriren baten presentzia (horrez gain, barneratzeari edo espetxeratzeari lotutako arazoak aintzat hartzen ditu, eta, bestetik, familia-banantzearen arloko arazoak bakardadea edo tristura eragiten dituztenetara mugatu ditu).

Datuek adierazten dutenez, 54.133 pertsonak gizarte-arazo larrietako bat dute aztertu diren harreman pertsonalei eta familia- eta gizarte-harremanei dagokienez. 2006-2010 aldian % 24,5etik % 27,2ra igo zen arazoon eragina. Ondoren, 2014an, pixka bat murriztu eta EAEko biztanleen % 25,1 osatu du.

2010-2014 aldian, gizarte-talde gehienek bilakaera positiboa erakutsi dute. Zenbait kasutan, ordea, nabarmenagoa izan da gizarte-arazo larrien beherakada, eta GZEE-GPIa egiten denetik baliorik txikiak erregistratu dira. Bereziki bi kategoriatan behatu dugu prozesu hori, 65 urtetik gorako pertsonak osatutakoan eta atzerritarren artean.

41. grafikoa

Harreman pertsonaletan eta familia- eta gizarte-harremanetan arazo larriren bat duten biztanleak, etxeko unitate, demografia eta norberarekin lotutako zenbait aldagaien arabera. EAE. 2006-2014
(talde bakoitzaren milakoak)

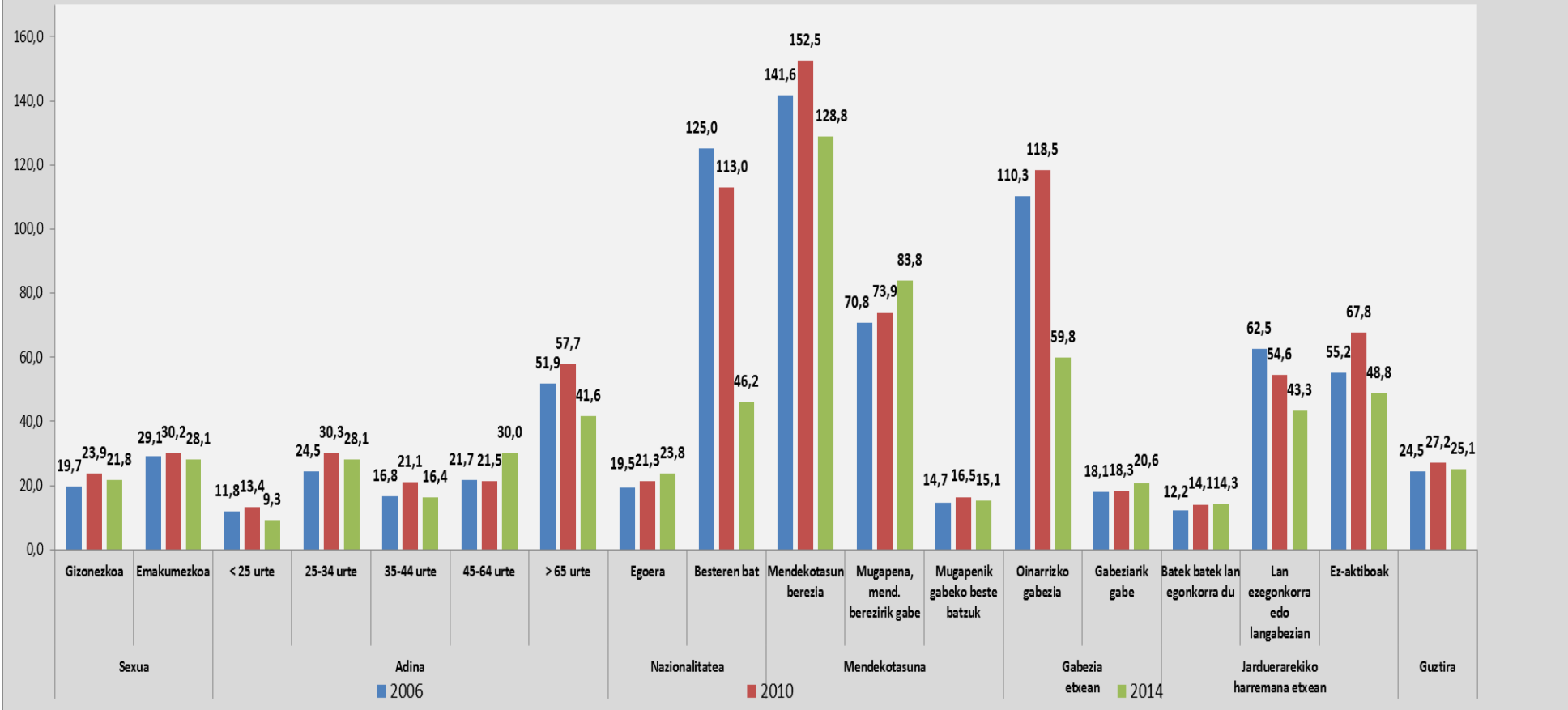

65 urtetik gorako biztanleen artean, arazoon eragina % 41,6ra murriztu da 2014an. 2006 eta 2010 urteen artean gora egin zuen adierazleak, % 51,9tik % 57,7ra. Bilakaera horrekin batera, mendekotasun berezia duten pertsonen artean ere behera egin du eraginak (2006an eta 2010ean % 140tik gora zegoen, eta 2014an % 128,8ra jaitsi da).

Atzerritarrei dagokienez, are handiagoa izan da murrizketa, aztertutako epean modu jarraituan behera egin baitu: 2006an % 125 izan zen; 2010ean, % 113, eta 2014an, % 46,2. 2010-2014 aldian asko jaitsi da adierazlea biztanleria-talde horretan, eta hori erlazionatuta dago urte-tarte berean honako bi talde hauetan gertatutako beherakadarekin: oinarritzko gabezia duten etxeen unitateetan bizi diren biztanleengan (2006an eta 2010ean % 110 baino handiagoa zen, eta 2014an % 59,8 izan da), eta langabezian dauden kide aktiboekin edota lan ezegonkorra duten pertsonekin bizi diren pertsonengan (2006an % 62,5 izan zen; 2010ean, % 54,6, eta 2014an, % 43,3).

Bi prozesu horiek mesede egin diete emakumezkoiei (2014an, % 28,1ak ditu arazo larriak; 2006an, % 29,1 ziren, eta 2010ean, % 30,2), baina baita biztanle gazteenei ere. Horrela, 25 urtetik beherako biztanleen artean, adierazlea % 9,3ra jaitsi da 2014an, 2006 eta 2010 urteen artean gora egin ondoren, % 11,8tik % 13,4ra.

Alderdi negatiboiei dagokienez, 45-64 urtekoen taldean nabarmen okerrera egin du adierazleak. 2006an eta 2010ean, % 21,5 inguruan kokatu zen harreman pertsonaletan eta familia- eta gizarte-harremanetan arazo larriek zuten eragina. 2014an, berriz, % 30era igo da. Horretaz aparte, eragina beste talde batean ere areagotu da; hain zuzen, osasunari edo adin handiari lotutako mugapenak dituzten baina mendekotasun berezirik ez duten pertsonen artean. Biztanleen kasuan, adierazlea 2006az geroztik ari da areagotzen. Urte horretan, % 70,8 izan zen, eta 2014an, % 83,8ra iritsi da.



6. ARAZOAK EMANTZIPAZIO ETA UGALKETA PROZESUETAN

Behera egiten jarraitzen du egungo etxekoan unitatetik independizatzeko arazoak dituzten pertsonen proportzioak; era horretan, 2006-2010 aldian behatutako joerari eutsi dio.

GZEE-GPIak egungo etxekoan unitatetik independizatu nahi duten eta arrazoi ekonomikoak tartean ezin duten pertsonen egoerak aztertzen ditu. 2014an ere arazo garrantzitsua da hori EAEn, guztira 133.437 baitira etxekoan unitate independente bat osatu nahi bai baina zailtasun ekonomikoan ondorioz ezin duten pertsonak. Hala ere, 2006tik 2014ra bitartean, arazo horren eragin erlatiboak jaitsiera nabarmena izan du. Behera egin du bizitza independentea izateko EAeko biztanleek dituzten arazoan pisuak: 2006an, % 11,5ak zituen arazoak; 2010ean, % 8,3k, eta 2014an, % 7,1ak.

Jaitsiera orokorra dela esan dezakegu. Izan ere, 35 urtetik gorakoan kasuan baino ez dugu behatu adierazlea egonkor mantendu dela, edota beherakada ez dela hain handia izan. Batez ere, 35-44 urtekoan artean ikusi dugu hori. Kasu horretan, egungo etxekoan unitatetik independizatzeko arazoak dituztenen proportzioak behera egin zuen 2006tik (% 9,7) 2010era (% 8,7) bitartean; 2014an, antzeko balioei eutsi die, % 8,5ean kokatu baita. Halaber, 45 urte edo gehiagokoan taldean ere bere horretan mantendu da adierazlea, % 1,6 eta % 1,7 inguruan kokatu baita.

Ikuspegi demografikotik, beherakada handienak 16 eta 34 urte bitartekoan taldeari dagozkio. 16 eta 24 urte bitartekoan taldean, independizatzeko arazoan eraginak bilakaera haxe izan du: 2006an % 31,4 zen, 2010ean, % 20, eta 2014an, % 13,9. 25-34 urtekoan taldean, nabarmena izanagatik ere, murrizketa ez da hain handia izan: 2006. urteko % 37,1etik 2010eko % 31,3ra igaro zen adierazlea; ondoren, 2014an, % 29,9ra jaitsi da. Ikusi dezakegunez, taldeotan, adierazlearen beheranzko joera handiagoa izan da 2006tik 2010era bitartean. 2014an joera horri eutsi zaio, baina ez da hain nabarmena izan, bereziki 25-34 urtekoan artean. Izan ere, talde horrek ditu, oraindik ere, bizitza independentea osatzeko zailtasun handienak.

Gizonezkoen artean, egia da arazoan pisuak behera egin duela 2010-2014 aldian, baina erritmoa asko moteldu da. Hala, gizonezkoen artean, 2006ko % 14,3tik 2010eko % 9,4ra igaro zen adierazlea, eta 2014an, % 8,6an kokatu da. Emakumezkoen artean, berriz, beherakada erregularragoa eta luzeagoa izan da (% 8,9, 2006an; % 7,2, 2010ean; % 5,7, 2014an). Era berean, murrizketa gertatu da ere hurrengo talde hauetan: tokiko biztanleen artean (2006an, % 10,3; 2010ean, % 7,6; 2014an, % 7); lanean ari direnen artean (2006an, % 18,6; 2010ean, % 11,1; 2014an, % 10,4); eta gabeziarik gabeko etxekoan unitateetan bizi direnean artean (2006an, % 10,6; 2010ean, % 7,6; 2014an, % 6,8).

42. grafikoa

Egungo etxekoen unitatetik independizatu nahi duten eta, arrazoi ekonomikoak tarteko, ezin duten biztanleak, etxekoen unitate, demografia eta norberarekin lotutako zenbait aldagaien arabera. EAE. 2006-2014
(talde bakoitzaren milakoak)

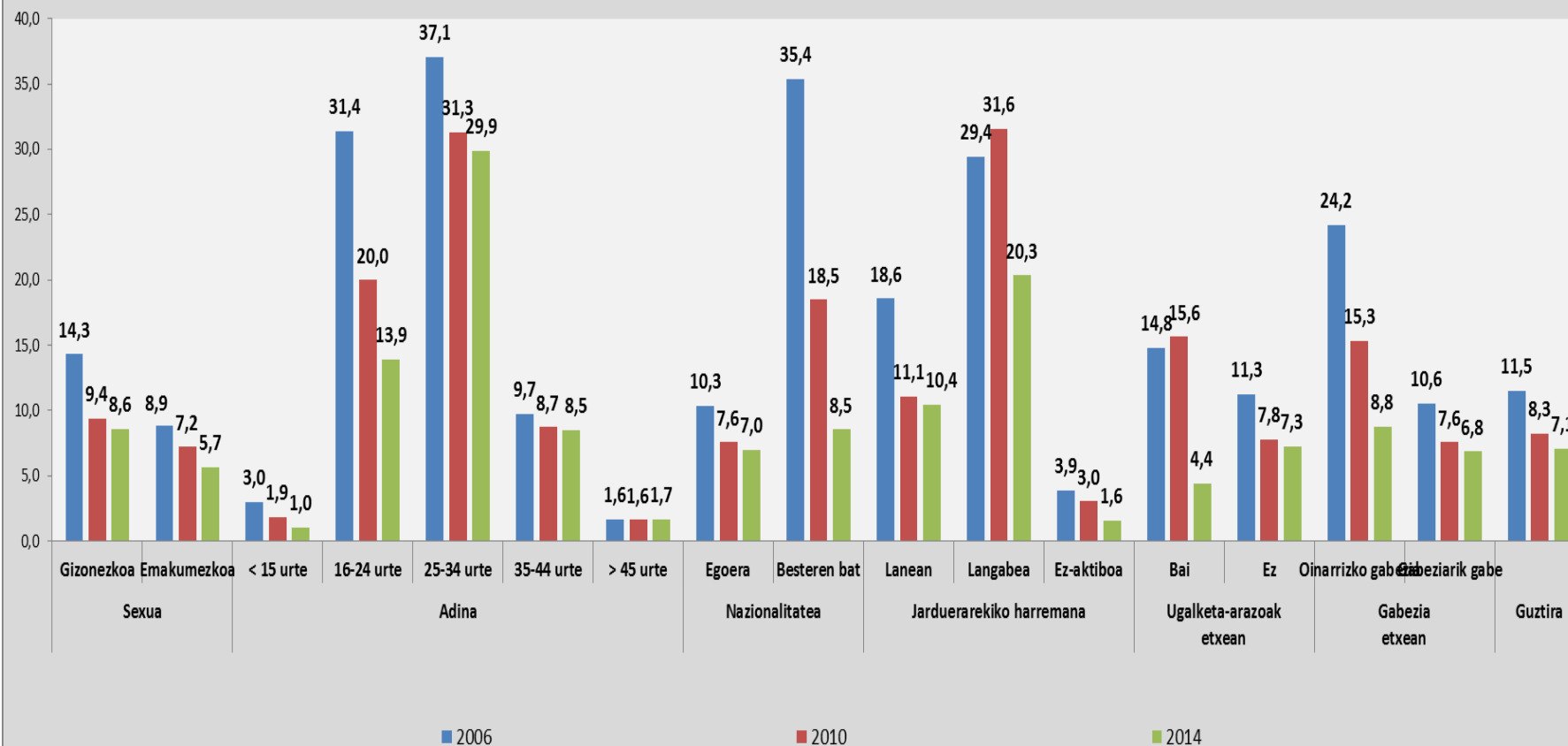

Ikuspegi sozialetik, aipatu beharra dago asko murriztu dela bizitza independentea eratzeko zailtasunen eragina atzerritarren artean, 2006tik, etengabe jaisten ari baita: urte horretan % 35,4 izan zen, eta 2014an, aldiz, % 8,5 erregistratu da. Joera hori bat dator oinarrizko gabezia-arazoak dituzten biztanleen artean behatu dugunarekin. 2006tik 2014ra bitartean, arazook modu jarraituan behera egin dute, % 24,2tik % 8,8ra.

Era berean, etxekoen unitate independentea eratzeko beharrak beherakada nabarmena izan du langabeen artean 2010etik 2014ra bitartean (% 31,6tik % 20,3ra). Kasu horretan, hala ere, gorakada gertatu zen aurretik, 2006an % 29,4 baitzen proportzioa. Fenomeno hori ez dugu talde horretan bakarrik hauteman: ugalketa demografikoko arazoak (nahi dituzten seme-alaben kopurua izatekoak) dituzten etxekoen unitateei lotutako pertsonen artean ere gauza bera gertatu da. Kasu horretan, adierazlea % 14,8tik % 15,6ra hazi da 2006 eta 2010 artean, ostean, 2014an, % 4,4ra jaisteko.

2014an gora egin dute nahi dituzten seme-alaben kopurua izateko arazoek; hori tokiko biztanleen artean behatutako joerarekin bat dator.

2014ko datuekin bat, euskal etxekoen unitateen % 5,6k (49.358) familia- edo demografia-ugalketako arazoak ditu, ez dauzkatelako nahi dituzten seme-alaben kopurua. Ugalketa-arazoen eraginak berriz ere gora egin du 2014an, 2006 eta 2010 urteen artean % 6,2tik % 5,1era jaitsi ostean. Gaur egun, areagotzen ari da EAEko etxekoen unitateen kopurua. Ondorioz, joera horrek adierazten du kopuru absolutuetan, areagotu egin dela ere arazo horrek eragindako etxekoen unitateen kopurua (2006an, 48.651 unitatek zuten arazo hori). Horren atzean hainbat arrazoi badaude ere, lan-ezegonkortasuna da garrantzitsuenak. Faktore horrek balio maximoa lortu du 2014an (% 4), eta hala, beste arazo batzuen parean jarri da, hala nola baliabide urriari edo etxebizitza desegokia izateari lotutakoaren parean. Bestalde, seme-alaben zaintzarekin lotutako arazoek % 3,2 osatu dute.

43. grafikoa

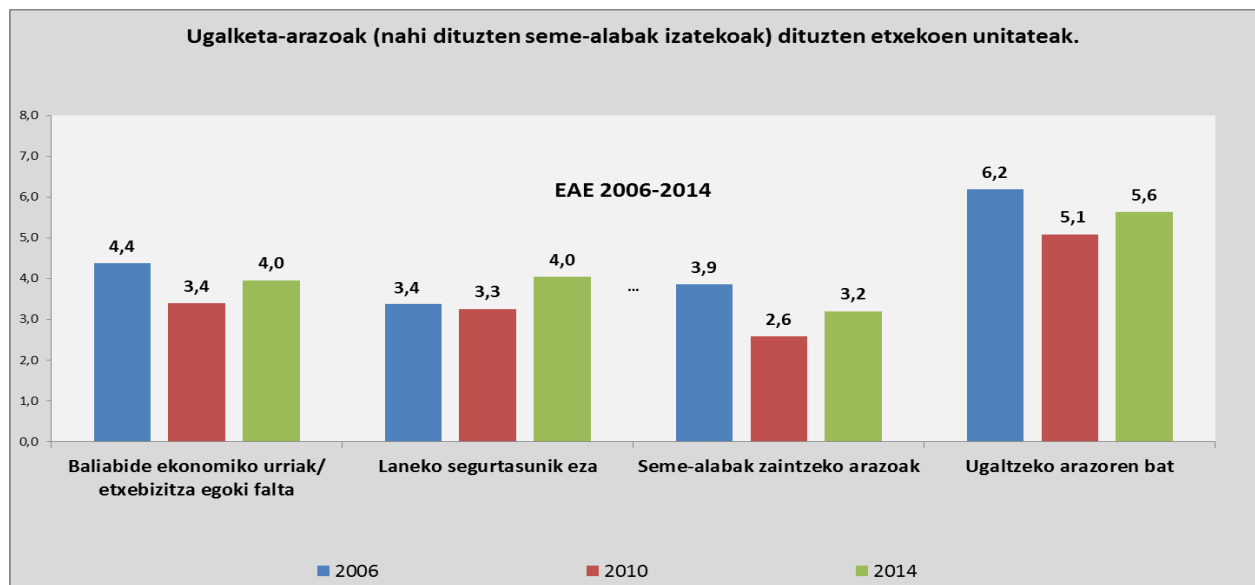

2010 eta 2014 urteen artean gora egin dute ugalketa-arazoek, adin-talde guztietan. Arazo horrek 35 urtetik beherakoak buru diren etxeetan du, oraindik ere, eraginik handiena, 2014an, % 20,2ra iritsi baita. Baina, hala ere, deigarria da 35 eta 44 urte artekoen artean behatu dugun goranzko joera; 2014an % 13,3 osatu du adierazleak, 2006an eta 2010ean, % 11,5aren inguruan zegoen bitartean. Beste alde batetik, 2010-2014 urteetan izandako gorakada lanean dauden biztanleei lotuta dago, bai baldintzak egonkorrak bai ezegonkorrak dituztenei (hurrenez hurren, % 6,1etik % 7,6ra eta % 11tik % 12,6ra igo da, 2006. urteko antzeko balioetara itzuliz).

Era berean, aipatu beharra dago ugalketa-arazoen areagotzea tokiko biztanleen artean gertatu dela gehienbat. 2014an, eragindako etxeen unitateek % 5,4 osatu dute; aldiz, 2010ean, % 4,1 izan ziren eta 2006an, % 5,3. Horren aurka, atzeritarren artean arazoon proportzioa behera egiten ari da modu jarraituan. Hala, 2006an etxeen unitateen % 35,1ak arazoak zeuzkan nahi zituen seme-alabak edukitzeko; 2010ean, proportzioa % 27,2 baino ez zen izan, eta 2014an, % 9ra murriztu da. 2014an, aipatu dimentsioan arazoak dituzten etxeen unitateen % 91,6 tokiko biztanleek osatutakoak dira.

Eta joera horrekin lotuta, murrizketa gertatu da ere ugalketa-arazoak dituzten biztanleen kopuruan, gabezia duten etxeen unitateetan. 2006 eta 2010 bitartean % 15,1etik % 18,5era igo ondoren, 2014an % 11,6ra murriztu da adierazlea.

44. grafikoa

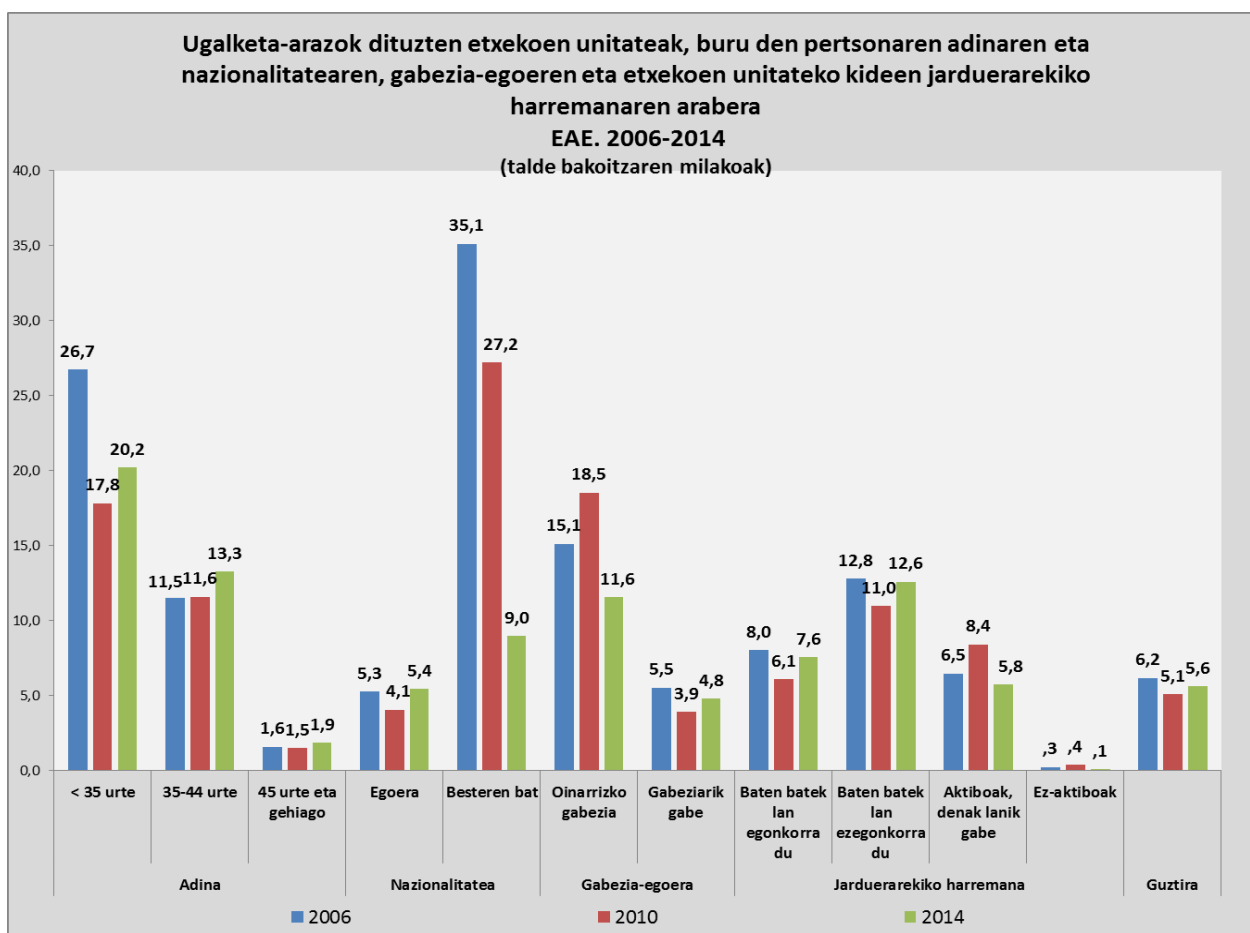



Aldiz, gabeziarik gabeko etxekoen unitateetan, 2006 eta 2014 bitartean % 5,5etik % 3,9ra jaitsi ondoren, ugalketa-arazoak % 4,8ra igo dira 2014an. Dinamika hori, halaber, lan egonkorra duten pertsonak dauden etxekoen unitateetan ere behatu dezakegu. Izan ere, 2010 eta 2014 urteen artean, ugalketa-arazoaren eragina areagotu da talde horretan, % 6,1etik % 7,6ra, 2006ko balioetik oso gertu kokatuz era horretan (% 8).

Hala ere, 2010-2014 tartean izandako gorakada hori lan-ezegonkortasuna duten pertsonak dauden etxekoen unitateekin erlazionatuta dago. Lan ezegonkorra duten pertsonak dauden etxekoen unitateen kasuan, 2010-2014 aldian % 11tik % 12,6ra handitu da proportzioa, 2006ko baliora iritsiz ia-ia (% 12,8).

Era berean, deigarria da lanean ari diren pertsonak dauden etxekoen unitateek dituzten ugalketa-arazoaren eragina handiagoa izatea kide guztiak langabezian dituzten unitateetan 2014an erregistratutako balioa (% 5,8) baino. Langabeak dauden talde horretan, lortutako proportzioa 2006-2014 epeko txikiena da (2006an, % 6,5 izan zen eta 2010ean, % 8,4).

7. ETXEKOEN UNITATEEN ZERBITZU ETA PRESTAZIO ESKARIA

7.1. Gizarte-zerbitzuen erabilera

Nahiko egonkor mantendu da gizarte-zerbitzu publikoen erabilera; ordea, gora egin du gabezia-eta langabezia-egoeren ondoriozko erabilerak, eta hori apur bat paradoxikoa da

2006 eta 2010 urteen artean % 15,1etik % 16,7ra handitu da gizarte-zerbitzu publikoetara jo duten euskal etxekeen unitateen proportzioa, inkesta egin aurreko hiru urteetan. Diru-sarrerak Bermatzeko Errentaren eta Etxebizitza Prestazio Osagarriaren kudeaketa Lanbidera transferitu diren arren, proportzioa % 16,1aren inguruan kokatu da. 2010. urtearekin alderatuta, ehunekoak behera egin duela dirudien arren, nolabaiteko egonkortasuna dago gizarte-zerbitzu publikoen erabilera, batez ere kontuan hartuta Lanbide dela-eta haustura handiagoa izan zitekeela.

Hala ere, egia da talde batzuetan beherakada erregistratu dela gizarte-zerbitzu publikoen erabilpenean. Horietako gehienek gorakada handia izan zuten 2006tik 2010era bitartean. Prozesu hori batik bat bi etxekeen unitateetan gertatu da; zehazki, lanean ari diren pertsonak dauden unitateetan eta bertako kide guztiak inaktibo daudenetan. Hala, 2010ean eta 2014an, oinarrizko zerbitzu publikoen erabilera % 11tik % 8,3ra jaitsi da lan egonkorra duten pertsonak bizi diren etxekeen unitateetan, eta % 33,9tik % 24,7ra, lan ezegonkorra duten pertsonak bizi diren unitateetan. Bi kasuotan, 2014ko proportzioa 2006kotik behera dago (% 11,5 eta % 25,6 dira, hurrenez hurren). Kide ez-aktiboak dituzten etxekeen unitateetan ere gauza bera behatu dezakegu: 2010eko % 21,3tik 2014ko % 18,2ra jaitsi da. Edonola ere, oraindik 2006ko % 17aren gainetik dago.

Ikuspegi demografikotik, beheranzko joera hori 55 eta 74 urte arteko pertsonak buru diren etxekeen unitateekin lotuta dago. 2014an gizarte-zerbitzu publikoen erabiltzaileen % 11 osatu dute; 2010ean eta 2006an handiagoak izan ziren proportziook, % 15,5 eta % 11,9, hurrenez hurren. 75 urte eta gehiagokoan artean gora egiten jarraitu du gizarte-zerbitzuen erabilerak, % 17,5etik (2006) % 24ra (2014) igaro baita. Hala ere, 2014ko datuari erreparatuz gero, ikusiko dugu asko moteltzen ari dela joera, 2010ean % 23,1 erregistratu baitzen.

Era berean, joera hori biztanle atzerritarren kopuruak izandako bilakaerarekin ere erlazionatuta dago. 2006 eta 2010 urteen artean % 46,1etik % 57,8ra handitu zen gizarte-zerbitzu publikoetara jo zuten atzerritarrez osatutako etxekeen unitateen proportzioa. 2014an, berriz, % 50,2ra jaitsi da. Krisiaren garrantzia kontuan hartuta, talde horretan ondo baino hobeto hauteman dezakegu DBE eta EPO prestazioen kudeaketa Lanbidera transferitzeak eragindako efektua.



45. grafikoa

Azken hiru urteetan gizarte-zerbitzu publikoak erabili dituzten etxeen unitateak, etxeen unitatearen eta bertako buru den pertsonaren aldagai demografikoen arabera. EAE. 2006-2014
(talde bakoitzaren ehunekoak)

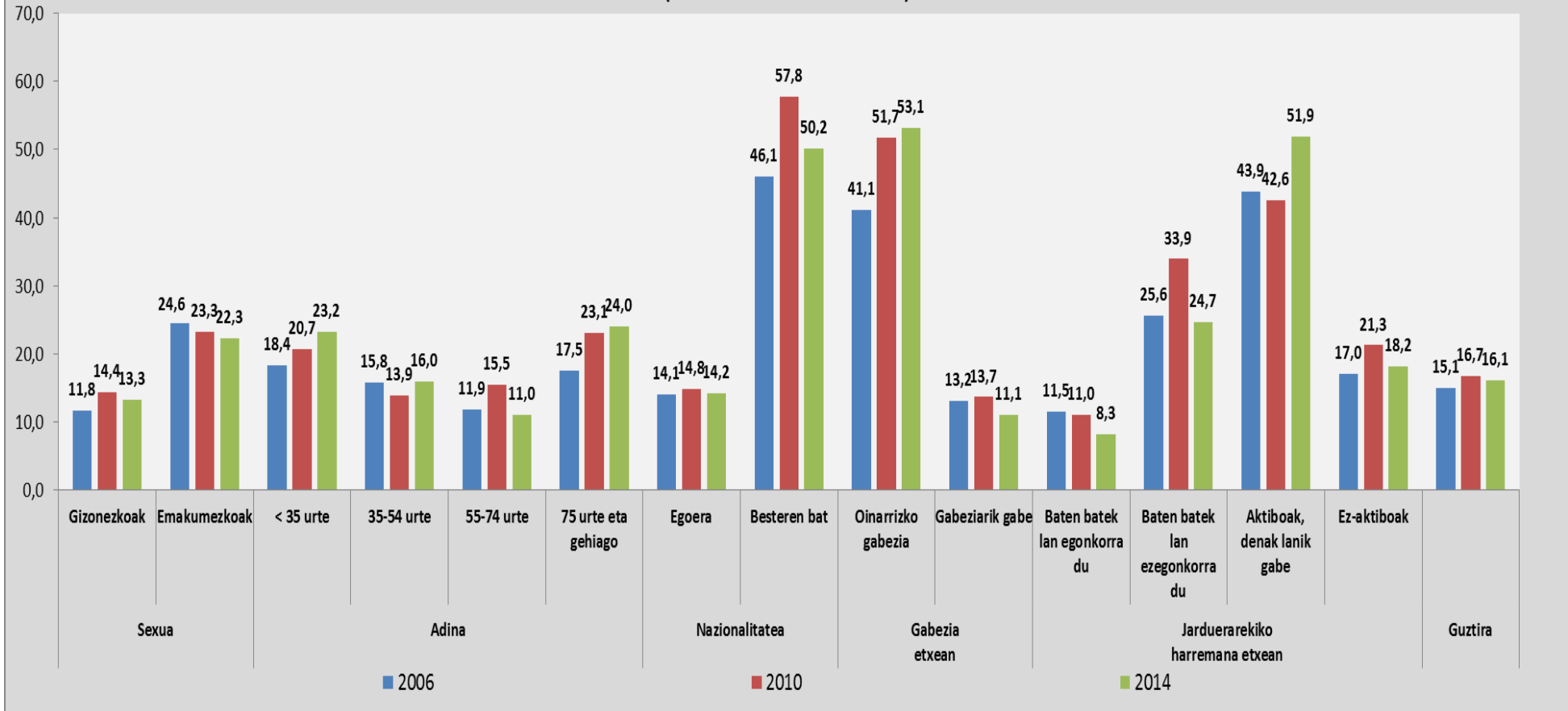

Alabaina, gabezia- eta langabezia-egoerekin lotutako eskariaren benetako bilakaera ez dator bat aipatu transferentzia-prozesuarekin. Horren ondorioz, a priori Lanbidek gain hartu beharko luke, neurri handi batean, eskari hori. Eta aipatutako taldeetan, guztiz aurkakoa gertatzen ari da. Izan ere, oraindik ere areagotzen ari da krisia dela-eta gabezia duten eta gizarte-zerbitzu publikoetara jotzen duten etxekoen unitateen kopurua. Hona hemen adierazlearen bilakaera: 2006an % 41,1 izan zen; 2006an, % 51,7, eta 2014an, % 53,1. 2006tik 2010era bitartean zertxobait murriztu ondoren (% 43,9tik % 42,6ra), eskariaren gorakada are nabarmenagoa izan da pertsona aktibo guztiak langabezia dauden etxekoen unitateetan, 2014an maximora iritsi baita: % 51,9.

Dinamika hori estuki lotuta dago 55 urtetik beherako pertsonak buru diren etxekoen unitateekin. 35 urtetik beherakoak buru diren etxekoen unitateetan, eskaria gora egiten ari da, etengabe, 2006tik. Urte horretan % 18,4 izan zen, eta 2014an, % 23,2 erregistratu da. 35 eta 54 urte artekoen etxekoen unitateetan, eskaria % 15,8tik % 13,9ra murriztu zen 2006-2010 aldian; ondoren, 2014an, % 16ra igo da.

Bilakaera horrek erakusten duenez, gero eta gazteagoak dira gizarte-zerbitzu publikoen eskatzaileak, pobrezia eta langabezia tartean direla. 2006 eta 2010 bitartean behera egin ostean (% 53,4tik % 45,6ra), 2014an berriro handitu da 55 urtetik beherakoen etxekoen unitateek hartzen duten eskariaren proportzioa (% 52,3). Beste alde batetik, guztizko eskariaren banaketan, oinarrizko gabezia-arazoak dituzten etxekoen unitateak % 39,6 osatzera igaro dira 2014an. 2006an % 18,5 izan ziren, eta 2010ean, % 24,6. Kide aktibo guztiak langabezia dituzten etxekoen unitateek, berriz, guztizko eskariaren % 28,7 hartu dute 2014an, 2006an eta 2010ean % 10aren inguruan kokatu ostean.

46. grafikoa

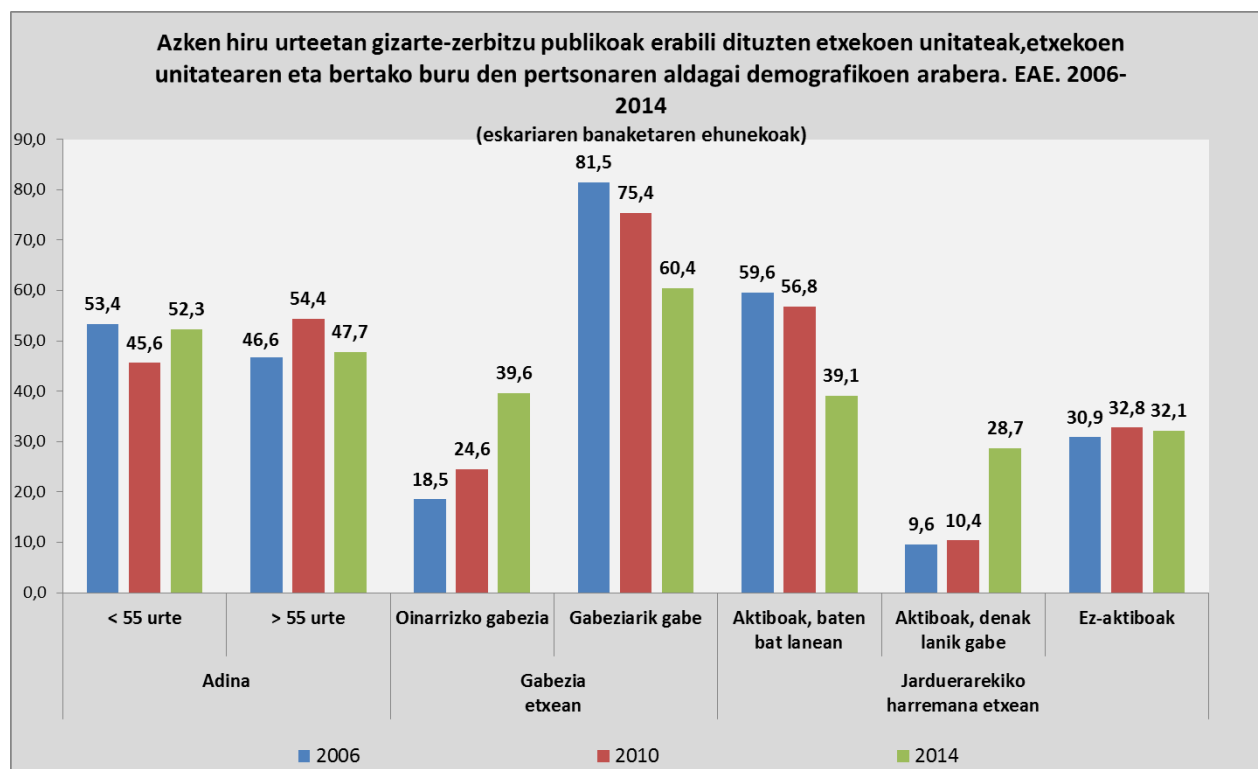



Gabeziak eta langabeziak ere zerbitzu asoziatiboan erabilerak gora egitea eragin dute

Gabezia- eta langabezia-egoerek gora egin dute; horren ondorioz, nabarmen gora egin du mugimendu asoziatiboaren zen Elizari lotutako erakundeen –Caritas kasu– gizarte- eta arreta-zerbitzuetan egindako laguntza-eskariak. Hala, 2006-2010 aldian % 1,9tik % 1,6ra murriztu ondoren, % 3ra igo da eskaria 2014an.

Gorakada hori estuki lotuta dago pobreziarekin, eta oinarrizko gabezia-egoerak eragiten ditu. Testuinguru horretan, eskariak, 2014an, 2006-2010 aldian behatutako gorakadari eutsi dio (% 7,9tik % 14,1era). Are gehiago, maximora iritsi da, gabezia-egoeran dauden etxekoen unitateen % 18,7k zerbitzu horiek eskatu baititu. Eskari hori, halaber, kide guztiak langabezian dauden etxekoen unitateekin ere lotuta dago, talde horretan ere hazkundera gertatu baita: 2006an % 3,7 izan zen, 2010an % 9,5, eta 2014an % 16,2ra iritsi da. Horretaz aparte, eskariaren goranzko joera lan ezegonkorra duten pertsonak dauden etxekoen unitateetan ere hauteman dugu: 2006an % 6,3 izan zen; 2010ean % 8,1, eta 2014an % 9,2ra iritsi da.

2010etik, eskariaren banaketan, oinarrizko gabezia duten etxekoen unitateek % 70 baino gehiago osatu dute. 2014an, berriz, kide guztiak langabezian dituzten unitateek % 48 osatu dute (eta % 20,9, lan ezegonkorra duten kideren bat dagoen unitateek).

Zerbitzu asoziatiboan eskariak izandako gorakada hori oso lotuta dago atzeritarren eta etxekoen unitate gazteen artean hautemandako bilakaerarekin. Lehenengo kasuan, honela gehitu da proportzioa: 2006an eta 2010ean % 21aren ingurukoa izan zen, eta 2014an, % 26,6koa. Gazteei dagokienez, 2006ko % 6 ingurutik 2010eko % 10era igo da eskaria, 35 urtetik beherako etxekoen unitateetan. Eta 35 eta 44 urte arteko pertsonak dauden etxekoen unitateetan, berriz, 2010era arte % 2aren inguruan kokatu zen bitartean, 2014an % 5,6ra igo da.

Zerbitzu asoziatiboan eskariaren banaketari dagokionez, 2014an % 63,8 osatu dute 45 urtetik beherako etxekoen unitateek; horien barruan, % 46,7 atzeritarrak dira.

Tokiko biztanleez osatutako etxekoen unitateetan, 2006 eta 2010 bitartean % 65,2tik % 40,1era jaitsi ondoren, 2014an % 53,3ra igo da eskaria. Dinamika horrek erakusten du egoera okerrera egiten ari dela tokiko biztanleen artean, orain arte, orokorrean gutxi eskatu izan baitute laguntza-mota hori. 2014an, Espainiako nazionalitatea duen pertsona bat buru den etxekoen unitateen % 1,7k eskatu du laguntza hori, 2006-2010 aldian % 1,3tik % 0,7ra murriztu zen bitartean. Gainera, 45 urtetik gorako pertsonen etxekoen unitateei dagozkien eskaria ere zertxobait handitu da. Hala, 2014ko % 1,5ak ia-ia bikoizten du 2010eko proportzioa (% 0,8), eta 2010eko balioa (% 1,3) ere gainditzen du. 45 urtetik gorakoak dauden etxekoen unitateen pisua % 33,7tik % 36,2ra igo da 2010 eta 2014 urteen artean. Nolanahi ere, proportzio hori 45 urtetik beherakoena baino askoz txikiagoa da oraindik.

47. grafikoa

Azken hiru urteetan zerbitzu asoziatiboak erabili dituzten etxeen unitateak, etxeen unitatearen eta bertako buru den pertsonaren aldagai demografikoen arabera. EAE. 2006-2014
(talde bakoitzaren ehunekoak)

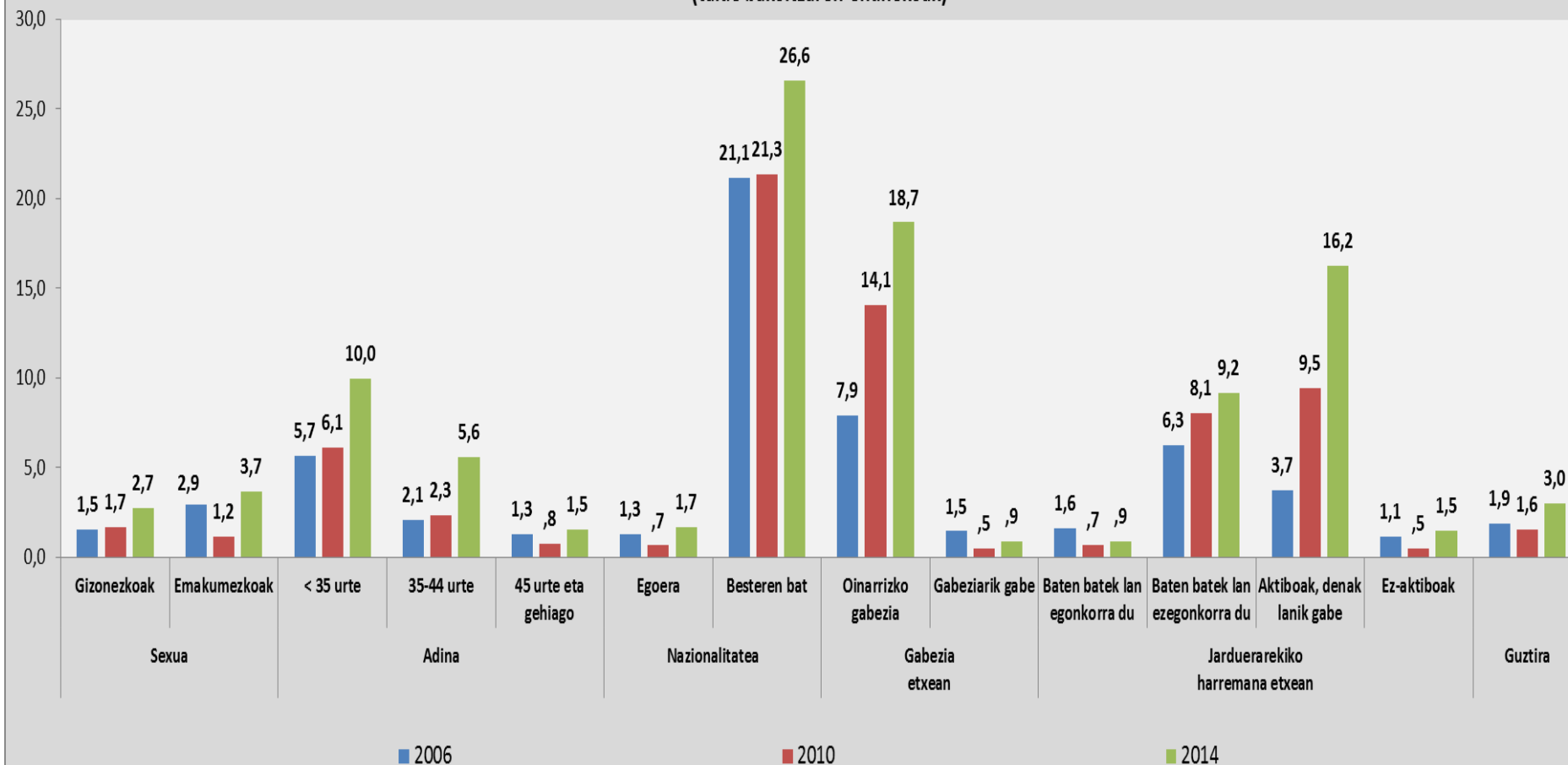

48. grafikoa

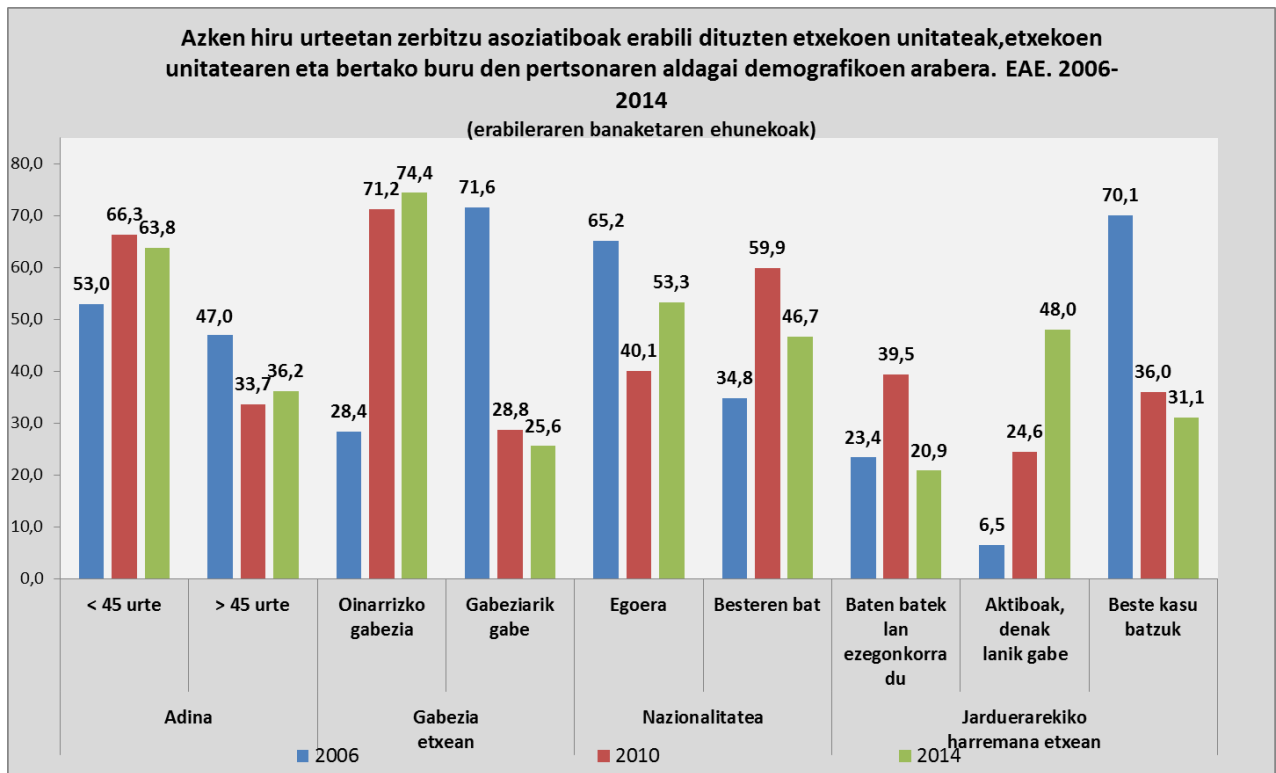

7.2. Prestazio eta laguntza ekonomikoaren eskaria EAEn

Krisia dela eta, presio handia jasaten ari da EAEko prestazio-sistema. Hala ere, 2010etik 2014ra bitartean, bere erantzuteko ahalmena handitu du.

Krisiak eragin bereziki handia izan du diru-sarrerak bermatzeko EAEko laguntza-sistema osatzen duten laguntzen eta prestazioen eskarian. Sistema horretan DBE/EPO/GLL prestazio-eredua barne sartzen da, bai eta diru-sarrerak bermatzea ere xede duten beste beste prestazio orokor edo osagarri batzuk ere (KGP/GOF eta garai bateko GBLP, gaur egun DBE prestazioaren barruan sartzen direnak; horrek azaltzen du pentsiodunen artean, diru-sarreraren bermea handiagoa izatea). 2006an etxeen unitateen % 5,7k egin zuten eskaria; 2010ean, apur bat igo zen (% 6,8) baina 2014an gorakada handia izan du, unitateen % 11,3ra iritsi baita.

Bilakaera hori ikusita, argi dago sistema horrek zeregin gero eta garrantzitsuagoa duela pobrezia- eta gabezia-arazoak dituzten biztanleen babesean. Izan ere, behera egin du maila txikiagoko beste laguntza ekonomiko batzuen eskariak, zeinak normalean udalak kudeatzen baititu eta hainbat alderdirekin lotuta baitaude; esaterako, etxebizitza-tasen hobaria, eskolako jantokirako bekak, haurtzaindegirako bekak, udal edota erakunde asoziatibo batzuek aurrera egin ahal izateko laguntza zehatzak. Kasu horretan, adierazlea etxeen unitateen % 6,6tik % 9,2ra hazi da 2010 eta 2013 artean. Ostean, 2014an, % 7,5era jaitsi da.

Hala ere, bilakaera-diferentzia handiena batez ere Espainiako laguntza-sistema osagarriaren kasuan hauteman dugu (LEA, PREPARA, Emantzipatzeko Oinarrizko Errentaren barruan oraindik indarrean dagoen atala). Hala, 2006-2010 aldian % 1,2tik % 2,2ra igo zen bitartean, 2014an % 1,6ra murriztu da.

Sistema guztien benetako erabilerari erreparatuz gero, ikusiko dugu adierazitako joerak ez direla aldatzen. Era horretan, 2006an eta 2010ean, etxeko unitateen % 5 inguruk erabili zuten EAEko oinarrizko babes-sistema; 2014an gora egin du proportzioak, etxeko unitateen % 9,4k baliatu baitute. Horren aurka, beherakada erregistratu da euskal herri-administrazioen edota sistema asoziatiboaren maila txikiagoko laguntza osagarrien erabileran, % 7,1etik 6,4ra (hala ere, oraindik ere 2006ko % 4,3aren gaineratik dago). Euskal etxeko unitateen % 1,3k inguruk baino ez dute baliatu LEA, PREPARA eta bestelakoetara lotutako estatuko asistentzia-laguntzen sistema.

49. grafikoa

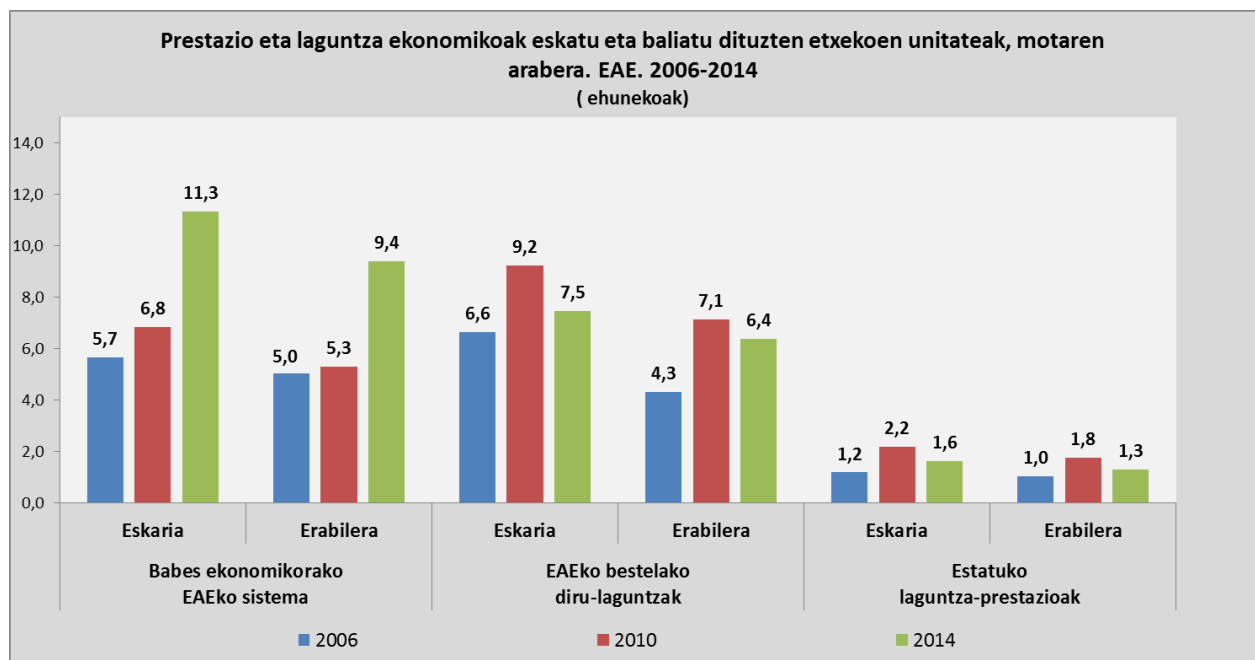

Gorakada handia gertatu da DBE/EPO/GLL sistemak emandako arretan eta EAEko oinarrizko babes-sistemaren maila txikiagoko bestelako prestazioetan. Horren arrazoia ez da soil-soilik premiak areagotu izana, baizik eta eskariari aurre egiteko ahalmena hobetu izana ere. 2006 eta 2010 urteen artean, % 88,8tik % 77,5era jaitsi zen sistemak arreta emandako etxeko unitate eskatzaileen proportzioa. 2014an % 83ra igo bada ere, 2006ko proportzioaren azpitik jarraitzen du oraindik.

Beste alde batetik, euskal herri-administrazioek edota sistema asoziatiboak ezarritako maila txikiagoko laguntza osagarrien eskurapenak goranzko joerari eutsi dio. Hala, 2006an eskariaren estaldura % 65 izan zen bitartean, 2010ean % 77,4ra igo zen, eta 2014an, % 85,5era.



50. grafikoa

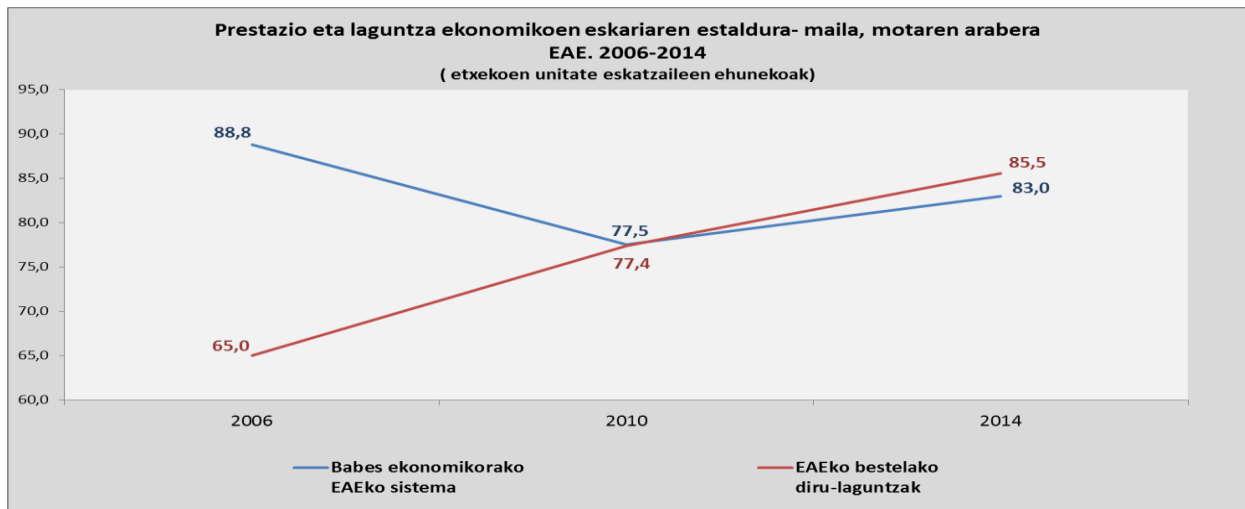

EAEko oinarrizko babes-sistemak gabeziari eta langabeziari aurre egitea du helburu. Hala, gora egin du tokiko biztanleez zein 45 urtetik gorakoez osatutako etxeko enitateek arretan duten presentziak.

EAEko babes-sistemaren prestazio orokorren xede nagusia oinarrizko gabezia-egoeran edota egoera hortik oso gertu dauden taldeak babestea da. 2006an, oinarrizko gabezia-egoeran egoteagatik arreta jasotako etxeko enitateen proportzioa % 25,5 izan zen, eta 2010ean, % 29,9. 2014an, berriz, % 48,9ra iritsi da. 2006. eta 2010. urteekin alderatuta, 2014an gora egin du gabeziarik izan gabe laguntza jaso duten etxeko enitateen proportzioak. Hala ere, % 4 besterik ez du osatu. Arreta jasotako etxeko enitateen guztizko banaketari helduz gero, gabezia-egoeran daudenak % 34,7 osatzetik % 44,8 osatzera igaro ziren 2006-2010 aldian, eta 2014an, berriz, % 62,7ra igo dira.

Horren arrazoi nagusia hurrengo hauxe da: aldaketa handia gertatu da kide aktiboak eduki arren, guztiak langabezian dauden etxeko enitateetan. Sistemaren bitartez arreta emandako enitateen proportzioa % 44koa izan da 2014an, 2006tik 2010era bitartean % 31,5etik % 24,6ra murriztu ostean. Edonola ere, 2014an, halaber, gorakada handia behatu dugu kide aktiborik ez duten etxeko enitateen arretari dagokionez. 2006an eta 2010ean proportzioa % 4,5aren inguruan kokatu zen bitartean, 2014an % 11,1era igo da. Enpresa batean lan ezegonkorra duten kideak dauden etxeko enitateei dagokienez, behera egin du proportzioak, nahiz eta oraindik handia izaten jarraitzen duen. Izan ere, 2006an % 11,2 besterik ez zen izan; 2010ean urtean % 19,2ra iritsi zen, eta 2014an, % 17,3an kokatu da. Beste alde batetik, behera egiten jarraitu du lan egonkorra duen kideren bat bizi den etxeko enitateek EAEko oinarrizko babes-sisteman duten partaidetzak: 2006an % 3 izan zen, eta 2014an % 2an kokatu da.

Lanean ari diren kideak dauden enitateek sisteman duten presentziak murrizketa nabarmena izan du: 2006-2010 aldian % 53,4 eta % 59,2 artekoa izan zen bitartean, 2014an % 24,6ra baino ez da iritsi. Baina, horren aurka, areagotu da kide guztiak langabezian dauden etxeko enitateen proportzioa, honela: 2006an eta 2010ean % 20 ingurukoa izan zen, eta 2014an, % 41,8koa. Era berean, gora egin du ere inaktibo dauden kideak dituzten etxeko enitateen pisuak: 2006an % 25,9 izan zen, 2010ean, % 21,9, eta 2014an, berriz, % 33,6.

51. grafikoa

Azken urtean babes ekonomikorako EAEko sistemaren laguntzak baliatu dituzten pertsonak dauden etxeen unitateak, etxeen unitatearen eta bertako buru den pertsonaren aldagai demografikoen arabera. EAE. 2006-2014
(talde bakoitzaren ehunekoak)

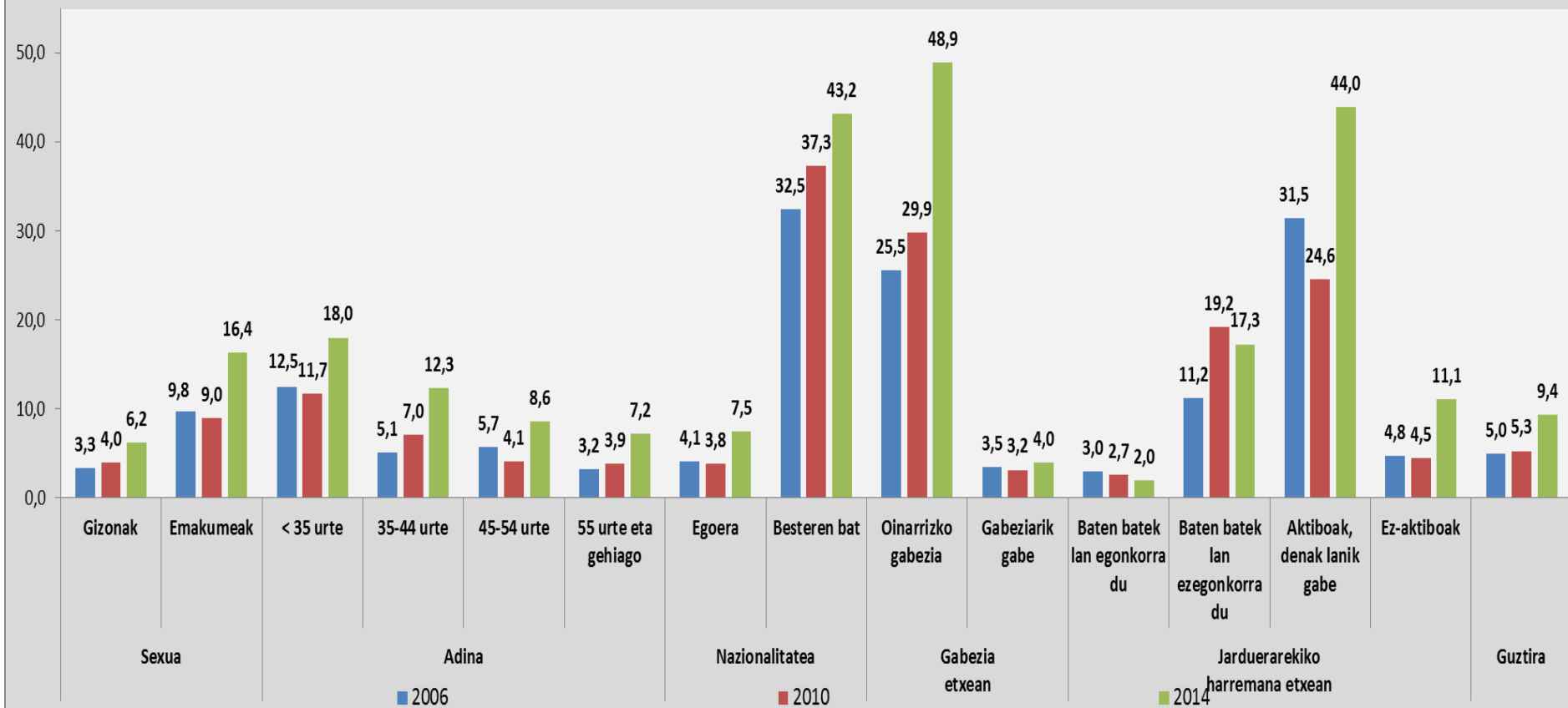

Demografiari dagokionez, 2014an gora egin du EAEko oinarrizko babes-sistemak emandako arretak; eta, hazkunde horretan, oraindik ere nabarmen gora egiten ari da arreta hori baliatu duten etxeen unitate gazte eta atzerritarren proportzioa. 35 urtetik beherakoen kasuan, proportzioa % 12,5etik % 11,7ra murriztu ostean, gora egin du 2014an, etxeen unitateen % 18ra iritsiz. Bestalde, 35 urtetik 44 urtera bitarteko taldean, denbora-epe osoan gora egin du arretak, honela: 2006an % 5,1 zen, 2010ean, % 7, eta 2014an, % 12,3.

Nolanahi ere, 45 urte baino gehiagokoen artean ere aipatzekoa da hazkundera. 45 urtetik 54 urtera bitarteko pertsonak buru diren etxeen unitateen taldean, 2006-2010 aldian % 5,7tik % 4,1era murriztu zen EAEko oinarrizko babes-sistemak emandako arreta. 2014an, aldiz, % 8,6ra iritsi da. Ildo berean, 55 urtetik gorako taldeari dagokionez, 2006-2010 urteetan % 3,2tik % 3,9ra murriztu ondoren, % 7,2ra igo da arretaren adierazlea 2014an. Izan ere, aurreko urteetan behera egin zuen 45 urtetik gorako pertsonen osatutako etxeen unitateen proportzioak, % 54,1etik % 52,2ra. Ostera, 2014an maximora iritsi da; % 58ra, hain zuen.

Nazionalitatea aintzat hartzen badugu, areagotu da EAEko oinarrizko babes-sistemaren prestazioak baliatu dituzten atzerritarren etxeen unitateen proportzioa: % 32,5 osatzetik % 37,3 osatzera igaro ziren 2006-2010 aldian, eta 2014an, % 43,2ra igo dira. Hala ere, deigarria da ere tokiko biztanleen artean gertatu den aldaketa: 2006an eta 2010ean % 4 ingurukoa izan zen proportzioa, eta 2014an, % 7,5ekoa. Eta, hain zuzen, aldaketa horrek eragin handia dauka arreta jasotako etxeen unitateen banaketan. 2006-2010 aldian, tokiko biztanleek osatuta zeuden eta arreta jaso zuten etxeen unitateen pisua % 79,8tik % 68,9ra murriztu zen bitartean, 2014an berriro igo da proportzioa, eta % 75,6an kokatu da.

52. grafikoa

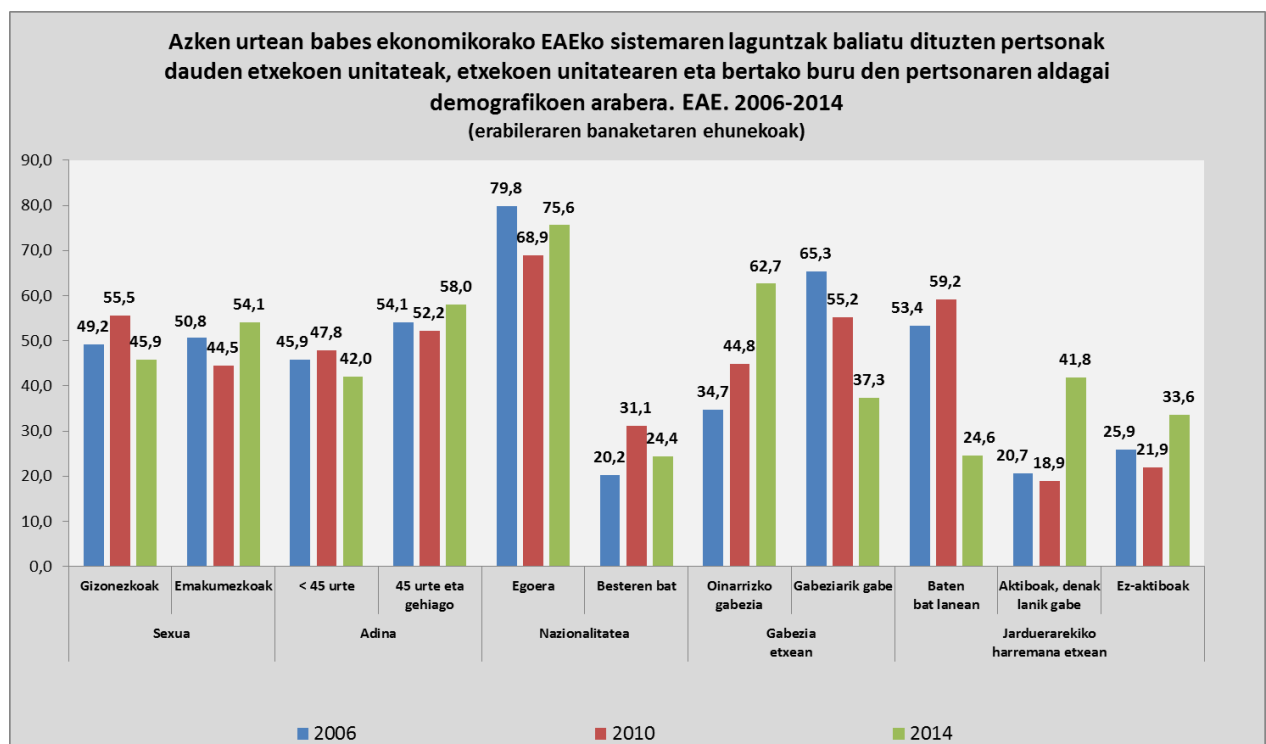

Joera horien arrazoia zera da: emakumezko bat buru den etxekoen unitateen artean, nabarmen areagotu dela EAEko oinarrizko babes-sistema baliatzen dutenen proportzioa. Era horretan, emakumezkoak buru diren etxekoen unitateei emandako arreta 2006tik 2010era bitartean % 9,8tik % 9ra jaitsi zen arren, 2014an berriro gora egin du, % 16,4ra arte. Aldiz, gizonezko bat buru den etxekoen unitateetan, proportzioa % 6,2 besterik ez da izan. 2014an, arreta jasotako etxekoen unitateen % 54,1ak emakumezko bat dauka buru. Balio maximoa da hori, 2006an % 50,8ra iritsi ostean.

DBE/EPO/GLL prestazioen kasuan, KGP/GBLP prestazioen kasuan eta pentsiodunentzako DBE osagarriaren kasuan behatu ditugun joerak bat datoz, neurri handi batean, maila txikiagoko laguntza osagarrien sistemaren kasuan hauteman dugun egoerarekin. Laguntza horien erabilerak berebiziko garrantzia du gabezia-egoeren kasuan: 2006an, % 10,7 besterik ez bazuen osatu, 2010ean % 23,4ra iritsi zen, eta 2014an, % 24,6ra. Halaber, aipatzekoa da ere kide aktibo guztiak langabezian dauden etxekoen unitateek osatu duten proportzioa (2006an, % 9,8; 2010ean, % 17,4, eta 2014an, % 19,5). Bestalde, lan ezegonkorra duten pertsonen etxekoen unitateen kasuan ere aipatzekoa da laguntzok eskuratu dituztenen ehuneko, 2014an % 15,8ra iritsi baita. Modu horretan, 2006ko proportzioa (% 7,8) nabarmen gainditu du, baina 2010eko maximoa (% 18,9) urrun geratu da.

Atal honetan hizpide ditugun laguntzen banaketan, aipatu ditugun taldeek pisu gero eta handiagoa dute. Hala, laguntzon guztizko banaketan, gora egin du oinarrizko gabezia-egoeran dauden etxekoen unitateen proportzioak, honela: 2006an % 16,9 osatu zuten, 2010ean, % 26,1, eta 2014an, % 46,5. Bestalde, kide aktiboak dituzten baina horiek egoera ezegonkorrean dauden (langabezian daudelako edota lan ezegonkorra dutelako) etxekoen unitateei dagozkien proportzioa ere handitu da. 2006an % 20,3ra iritsi zen, 2010ean, % 30,3ra, eta 2014an, % 44,2ra.

Demografiari helduz, laguntzon erabilerak behera egin du, 2010-2014 aldian, tokiko zein atzerriko biztanleak dauden etxekoen unitateetan. Bi kasuetan, hala ere, 2014ko proportzioak 2006koetatik gora kokatu dira (atzerritarren kasuan, % 29,9tik % 23,2ra jaitsi da; tokiko biztanleen kasuan, % 5,1etik % 3,7ra).

Joera berbera behatu dugu gizonezkoen artean (% 5,8 izan da 2014an, eta % 4,2, 2006an) eta 35-44 urte bitarteko etxekoen unitateetan (% 13,9, % 11,8aren aldean). Gainera, bi kasuetan 2010eko maximoetatik behera kokatu dira proportziook, urte horretan, hurrenez hurren, % 7,8 eta % 19,1 erregistratu baitziren. Baina, horren aurka, goranzko joerari eutsi diote emakumezkoek osatutako etxekoen unitateek (2006-2014 aldian, % 4,5etik % 7,7ra igo da balioa), bai eta 35 urtetik beherakoak eta 45-54 urte artekoak buru diren etxekoen unitateek ere; lehenengo kasuan, % 9,6tik % 13,6ra igo da proportzioa, eta bigarrean, % 3,9tik % 9,4ra.



53. grafikoa

Azken urtean EAEko bestelako laguntza ekonomikoak baliatu dituzten pertsonak dauden etxekoen unitateak, etxekoen unitatearen eta bertako buru den pertsonaren aldagai demografikoen arabera. EAE. 2006-2014
(talde bakoitzaren ehunekoak)

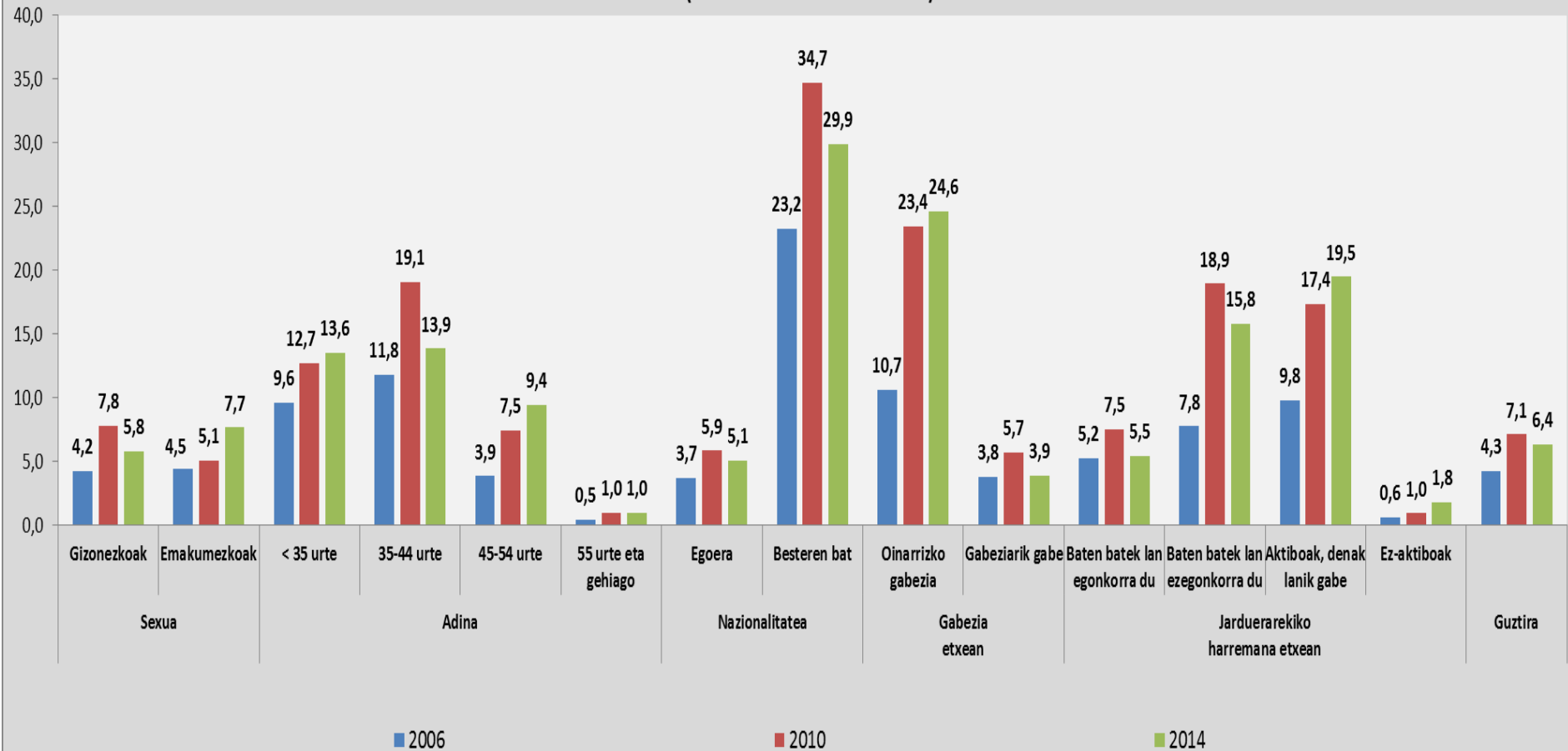

7.3. Zaintza-zerbitzuen eskaria EAEn

Zaintza-zerbitzuen erabilera behera egin du apur bat, bereziki emakumezkoen eta 55 urtetik beherakoez osatutako etxeen unitateetan; neurri handi batean, eskariak behera egin izanaren ondorio da hori.

Gizarteratzeko laguntza eta prestazio ekonomikoen gain, GZEE-GPlak aintzat hartzen du, halaber, etxeen unitateetako kideak zaintzeko zerbitzuekin lotutako eskaria. Modu espezifikoan aintzat hartutako zerbitzuak honako hauek dira: etxe laguntza, eguneko zentroak edo okupazio-zentroak, telelaguntza, aldi baterako egonaldia egoitzan eta etxebizitza komunitarioaren zerbitzua edo egoitza-zerbitzua.

Kasu horretan, zerbitzu horien eskariak beheranzko joera izan du etxeen unitateen artean. Eskaera egin duten etxeen unitateen proportzioak 2010eko % 7,4tik % 6,5era jaitsi da 2014an. Modu horretan, 2006. urteko proportziora itzuli da. Bestalde, 2006an eta 2010ean, aurre egindako eskaria % 90aren inguruan kokatu zen; eta 2014an pixka bat handitu da, % 92,3ra iritsiz. Horrek esan nahi du zerbitzuok eskuratu dituzten etxeen unitateen proportzioaren murrizketa txikiagoa izan dela. 2010-2014 aldian % 5,9tik % 6,6ra igo ondoren, erreferentziazko proportzioa % 6an dago 2014an. Kopuru absolutuetan, arreta emandako etxeen unitateen aldakuntza txikiagoa izan da; hain zuzen, 52.258 unitate izan dira 2014an. Hori 2006ko 46.220 unitateetatik oso urrun dago, eta 2010eko 53.788 unitateetatik gertuago.

54. grafikoa

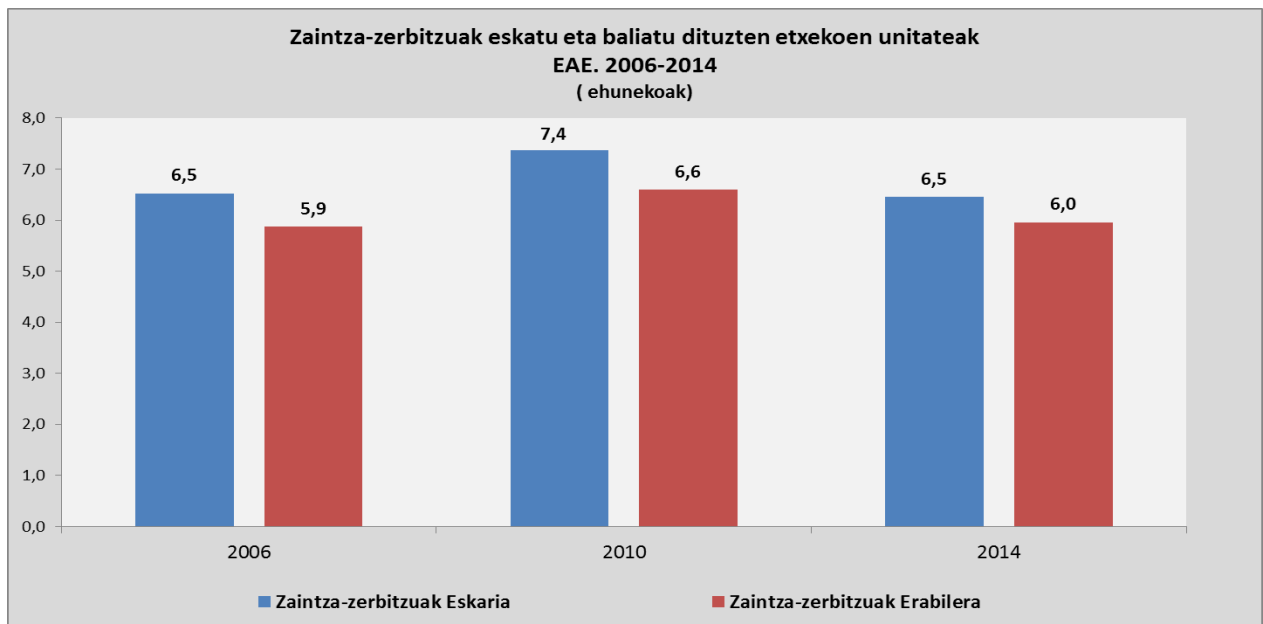

2010-2014 aldian, beheranzko joera erakutsi du arretak, neurri handi batean, eskarian erregistratutako beherakadaren ondorio gisa. Murrizketa horrek bereziki tarteko mendekotasun-formak dauden egoerei eragin die: etxeen unitateen mendekotasun berezia duten bi pertsona edo gehiago egotea, baina erabateko mendekotasuna, mendekotasun larria edo moderatua duten pertsonarik gabe, edota mendekotasun moderatua duen pertsona bakarra egotea. Kasu horretan, % 46,1etik % 51,2ra igo ondoren, % 43,1era murriztu da zaintza-zerbitzuen erabilera. Aldiz, 2014an gora egin du adierazleak –eta

maximora iritsi da–, gutxienez ere mendekotasun moderatua duten bi pertsona dauden etxeoen unitateetan. Hala, % 78,1ean kokatu da, aurreko urteetan % 74,7tik % 69,4ra jaitsi zen bitartean.

Dimensio demografikoari heltzen badiogu, erabilaren proportzioan gertatutako beharakada emakumezko bat buru duten etxeoen unitateen kasuan da bereziki deigarria: 2006 eta 2010 urteetan % 13 eta % 13,5 erregistratu ziren bitartean, 2014an % 10,7ra jaitsi da adierazlea. Era berean, beharakada nabarmena gertatu da ere 65 urtetik beherako etxeoen unitateetan. Izan ere, 2014an talde horretan behatu dira erabilera-baliorik txikiak. Hala, 55 urtetik beherakoak buru diren etxeoen unitateetan, % 0,7koa izan da, 2006an % 1,6koa –balio maximoa– izan zen bitartean. Bestalde, 55-64 urte artekoak buru dituzten etxeoen unitateetan, % 2,4koa izan da, 2010ean % 4,2 –balio maximoa– lortu zen bitartean).

Bestalde, 65-74 urte arteko pertsonak buru diren etxeoen unitateen kasuan, % 5 inguruan kokatu da zerbitzuok baliatu dituztenen proportzioa; aldiz, 75 urtetik gorako taldeari dagokionez, goranzko joera mantendu da: % 21,2, 2006an; % 25,5, 2010ean; eta % 27, 2014an. 2014an, zaintza-zerbitzuak baliatu dituztenen artean % 72,5era iritsi dira 75 urtetik gorako pertsonen osatutako etxeoen unitateak. 2006an jada, talde hori zen nagusi zerbitzuon erabilzaileen banaketan (% 63,5).

55. grafikoa

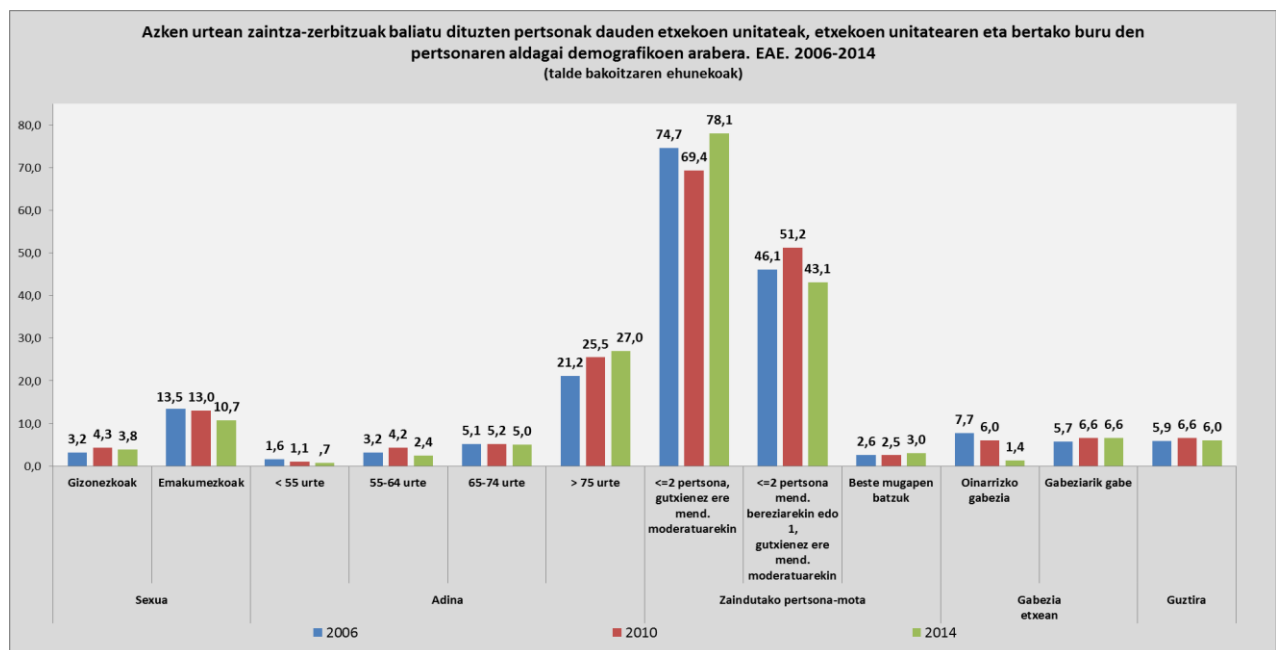

Aldiz, gora egin du mendekotasunaren arretarako sistemaren laguntza ekonomikoaren erabilera, batez ere egoera larrien kasuan.

Zaintza-zerbitzuen eskariak behera egin duen bitartean, 2010-2014 aldian areagotu da AMAS sistemaren prestazio eta laguntzen erabilera. Laguntzok eskuratu dituzten etxeoen unitateen proportzioak gora egin du 2010 eta 2014 urteen artean, % 2,6tik % 3ra.

Proportzioak ia-ia talde guztietan egin du gora, salbu eta emakumezkoak buru diren etxeko unitateetan, 55-64 urte bitarteko pertsonak buru direnetan eta oinarrizko gabezia-arazoak dituztenetan.

Gutxienez ere mendekotasun moderatua duten bi pertsona edo gehiago dauden etxeko unitateen kasuan, AMAS prestazioak edo laguntzak eskuratu dituztenen proportzioa % 43,1etik % 50,7ra igo da 2010-2014 aldian. Gorakada hori % 27,4tik % 35,3rako izan da honako kide hauexek dituzten etxeko unitate hauetan: mendekotasun berezia –baina ez erabatekoa, larria edo moderatua– duten bi pertsona edo gehiago edo mendekotasun moderatua duen pertsona bat. 2014an, azken profil horretan sartzen direnek arretaren % 82,4 osatu dute; hau da, 2010eko % 80,9arekin alderatuta, gora egin du proportzioak.

56. grafikoa

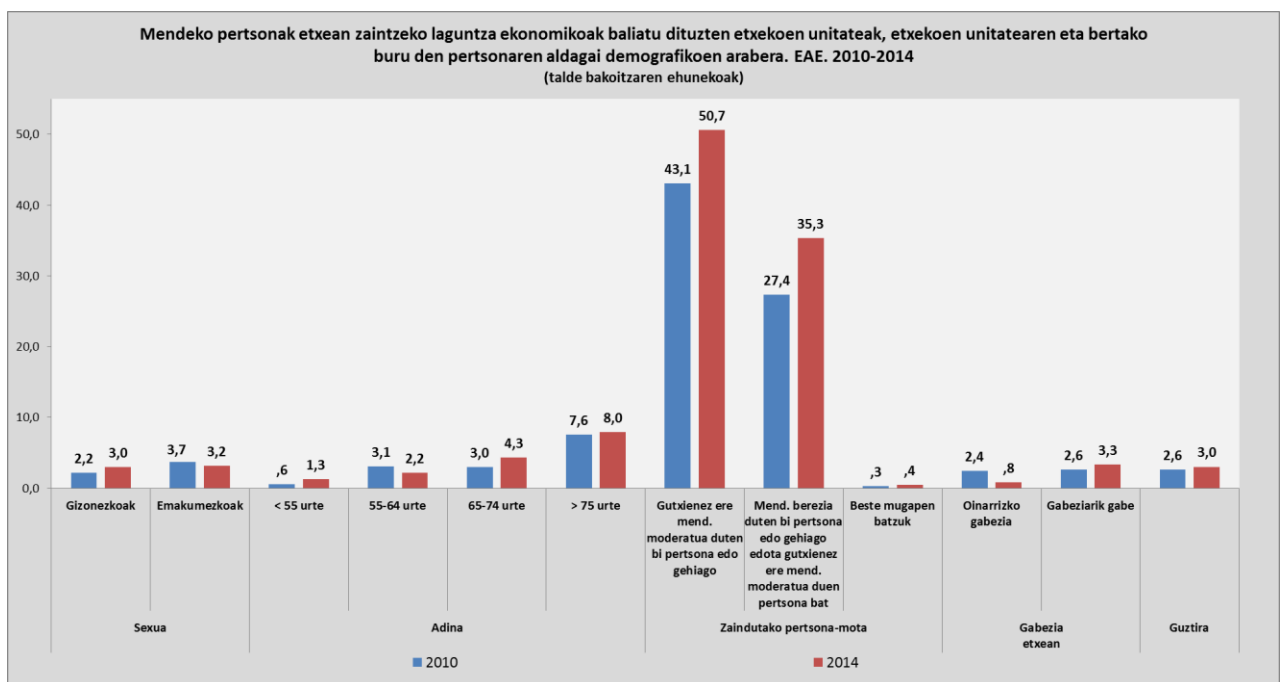

7.4. Familientzako laguntzak baliatzea

Nabarmen murriztu da familia-laguntzak baliatu dituzten etxeko unitateen kopurua

Azkenik, GZEE-GPIak honako informazio hauxe ere jasotzen du: azken hamabi hilabeteetan Seme-alabak dituzten Familiei Laguntzeko Erakundearen arteko Planaren laguntzak edo antzeko beste laguntza-neurri batzuk eskuratu dituzten etxeko unitateak (esaterako, udal batzuek edo Estatuko Administrazio Orokorrek kudeatutakoak, normalean, seme-alaba bat jaiotzeagatik ematen diren laguntzekin lotuta daudenak). Kasu horretan, beheranzko joera erakutsi du arretak. 2006an, etxeko unitateen % 10,2k baliatu zituzten mota horretako laguntzak. 2010ean, % 8ra murriztu zen, eta 2014an, % 3,9ra.



57. grafikoa

Azken urtean familiei laguntzeko neurriren bat baliatu duten etxekoen unitateak (seme-alabak izateagatiko laguntzak barne),
etxekoen unitatearen etabertako buru den pertsonarenaldagai demografikoen arabera. EAE. 2006-2014
(talde bakoitzaren ehunekoak)

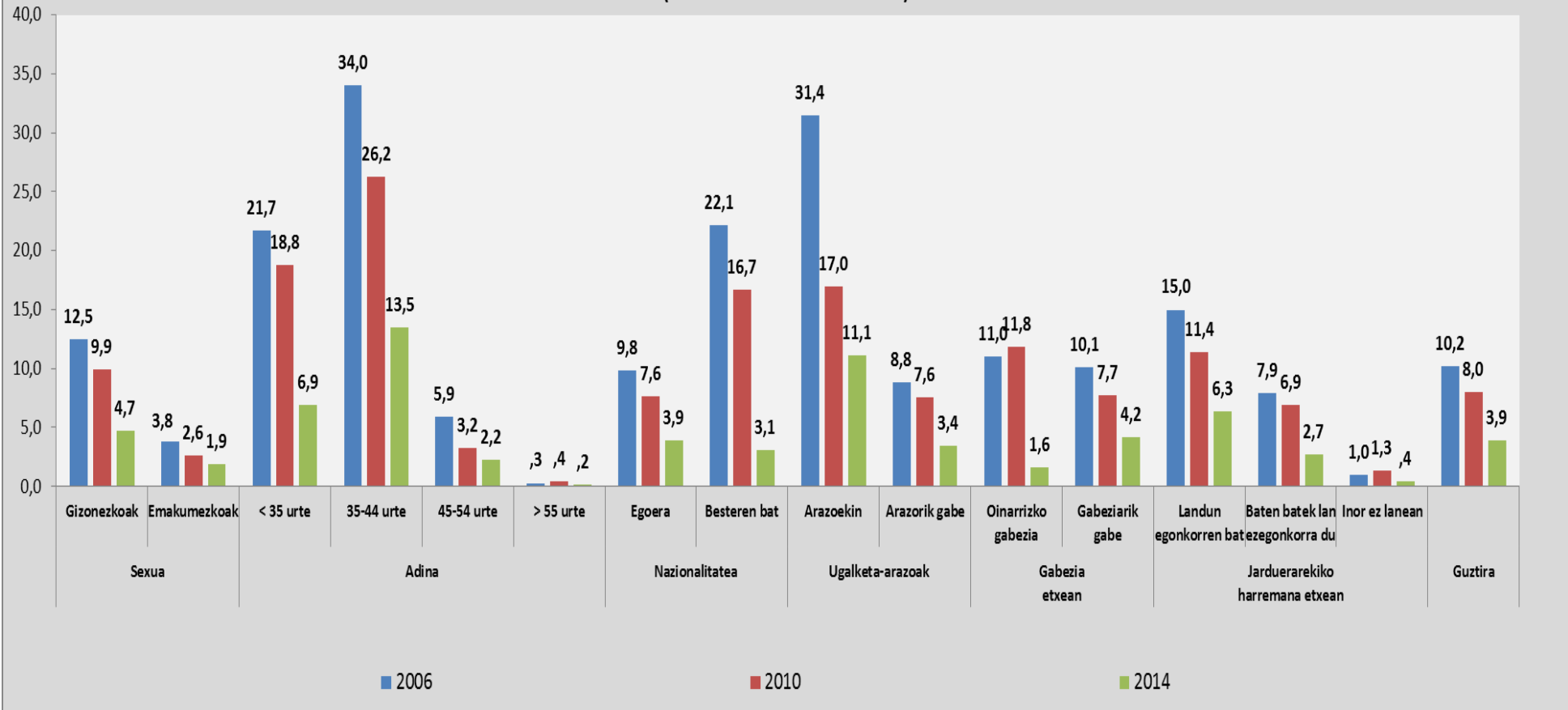

2006tik 2014ra bitartean, hurrengo hauetan gertatu dira beherakada nabarmenenak: gizonekoak buru diren etxeen unitateetan (% 12,5etik % 4,7ra), 35 urtetik beherakoak buru direnetan (% 21,7tik % 6,9ra; era horretan, guztizko arretaren banaketan, 2006ko % 22,4tik 2014ko % 14,1 osatzera igaro da talde hori), eta atzerritarrak buru diren etxeen unitateetan. Atzerritarren taldean, 2006ko % 22,1etik 2014ko % 3,1era jaitsi da adierazlea. Tokiko biztanleez osatutako etxeen unitateei dagokienez, erreferentziazko kopurua % 3,9tik behera kokatu da 2014an. Kasu horretan ere, behera egiten ari da proportzioa 2006az geroztik, urte horretan, % 9,8 erregistratu baitzen.



1. ERANSKINA: Estatistika-taulak, xehetasunekin

1. Hezkuntzan integratzearen arazoak

ESC-1 taula. 0-5 urteko biztanleria, haurtzaindegian edo ikastetxean laguntza jaso duten kontuan hartuta. 2006tik 2014ra (Datu absolutuak eta % bertikalak)

Laguntza-egoera	2006		2010		2014	
	Abs.	% ber.	Abs.	% ber.	Abs.	% ber.
Laguntza jaso dutenak	106.254	74,4	112.088	73,0	96.509	76,6
Familia-lehentasunagatik laguntza jaso ez dutenak	33.103	23,2	37.118	24,2	22.547	17,9
Beste arrazoi batzuegatik laguntza jaso ez dutenak	3.457	2,4	4.253	2,8	6.875	5,5
Guztira	142.815	100,0	153.459	100,0	125.932	100,0

Iturria: GZE-GPI 2006tik 2014ra. Eusko Jaurlaritzza. Enplegu eta Gizarte Politiketako Saila. EOE

ESC-2 taula. 0-5 urteko biztanleria, haurtzaindegian edo ikastetxean laguntza jaso duten kontuan hartuta, sexuaren, adinaren eta nazionalitatearen arabera. 2006tik 2014ra (% horizontalak)

			Laguntza jaso dutenak	Familia-lehentasunagatik laguntza jaso ez dutenak	Beste arrazoi batzuegatik laguntza jaso ez dutenak
2006	Sexua	Gizona	73,5	23,1	3,4
		Emakumea	75,4	23,3	1,3
	Adina	< urte 1	16,4	81,9	1,7
		urte 1	45,9	45,1	9,0
		2 urte	84,7	13,1	2,2
		3 edo gehiago	99,1	,8	,1
	Nazionalitatea	Estatukoa	73,8	23,7	2,5
		Beste bat	98,6	1,4	,0
		Guztira	74,4	23,2	2,4
2010	Sexua	Gizona	72,7	23,7	3,7
		Emakumea	73,4	24,7	1,8
	Adina	< urte 1	13,0	82,5	4,5
		urte 1	44,1	45,7	10,2
		2 urte	81,8	17,4	,8
		3 edo gehiago	98,1	1,7	,2
	Nazionalitatea	Estatukoa	75,0	22,4	2,7
		Beste bat	56,3	40,0	3,7
		Guztira	73,0	24,2	2,8
2014	Sexua	Gizona	75,8	18,3	6,0
		Emakumea	77,6	17,5	4,9
	Adina	< urte 1	32,0	49,7	18,4
		urte 1	46,4	45,2	8,4
		2 urte	73,6	17,8	8,6
		3 edo gehiago	96,9	2,6	,5
	Nazionalitatea	Estatukoa	78,5	17,1	4,4
		Beste bat	55,7	27,4	16,9
		Guztira	76,6	17,9	5,5

Iturria: GZE-GPI 2006tik 2014ra. Eusko Jaurlaritzza. Enplegu eta Gizarte Politiketako Saila. EOE



ESC-3 taula. 0-5 urteko biztanleria, haurtzaindegian edo ikastetxean laguntza jaso duten kontuan hartuta, etxekoek unitatearen egoeraren arabera: 6 urtetik beherakoek kopurua, demografia-ugalketako arazoak, gabeziaegoerak eta jarduerarekiko erlazioa. 2006tik 2014ra (% horizontalak)

			Ikastetxeetan eta haurtzaindegietan laguntza jasotzea		
			Laguntza jaso dutenak	Familia-lehentasunagatik laguntza jaso ez dutenak	Beste arrazoi batzuegatik laguntza jaso ez dutenak
2006	Adingabeen kopurua	Bat	76,1	21,3	2,5
		Bi edo gehiago	71,7	26,0	2,2
	Ugalketa-arazoak	Bai	69,4	25,3	5,3
		Ez	75,3	22,8	1,9
	Gabezia	Oinarrizko gabezia	83,6	14,3	2,1
		Gabeziarik gabe	73,6	24,0	2,4
	Jarduerarekiko erlazioa	Enplegu egonkorra duen pertsonaren bat	73,9	23,8	2,3
		Enplegu ezegonkorra duen pertsonaren bat	80,6	16,4	3,0
		Inork ez du okupaziorik	73,0	23,9	3,1
		Guztira	74,4	23,2	2,4
2010	Adingabeen kopurua	Bat	75,9	20,6	3,5
		Bi edo gehiago	69,3	28,8	1,9
	Ugalketa-arazoak	Bai	74,2	19,0	6,8
		Ez	72,9	25,0	2,1
	Gabezia	Oinarrizko gabezia	53,2	40,2	6,6
		Gabeziarik gabe	77,0	21,0	2,0
	Jarduerarekiko erlazioa	Enplegu egonkorra duen pertsonaren bat	74,9	22,1	3,1
		Enplegu ezegonkorra duen pertsonaren bat	69,1	29,1	1,8
		Inork ez du okupaziorik	57,1	41,6	1,3
		Guztira	73,0	24,2	2,8
2014	Adingabeen kopurua	Bat	79,6	16,8	3,6
		Bi edo gehiago	72,2	19,6	8,3
	Ugalketa-arazoak	Bai	71,8	15,0	13,2
		Ez	77,5	18,4	4,1
	Gabezia	Oinarrizko gabezia	62,4	26,8	10,8
		Gabeziarik gabe	79,6	16,1	4,4
	Jarduerarekiko erlazioa	Enplegu egonkorra duen pertsonaren bat	79,2	16,4	4,4
		Enplegu ezegonkorra duen pertsonaren bat	83,6	14,1	2,3
		Inork ez du okupaziorik	57,1	29,4	13,5
		Guztira	76,6	17,9	5,5

Iturria: GZE-GPI 2006tik 2014ra. Eusko Jaurlaritza. Enplegu eta Gizarte Politiketako Saila. EOE

ESC-4 taula. Hautzaindegian edo ikastetxean laguntza jaso ez duen 0-5 urteko biztanleria, laguntzarik ezaren arrazoien arabera. 2006tik 2014ra. Familia-lehentasanaz bestelako arrazoientatik laguntza jaso ez duten adingabeak (% bertikalak)

	2006	2010	2014
	% ber.	% ber.	% ber.
Laguntzarik ezaren arrazoia			
Plazarik ezagatik	45,4	50,0	11,6
Bestelako arrazoengatik	54,6	50,0	88,4
Guztira	100,0	100,0	100,0

Iturria: GZE-GPI 2006tik 2014ra. Eusko Jaurlaritzaren Enplegu eta Gizarte Politiketako Saila. EOE

ESC-5 taula. 6-16 urteko biztanleria, hezkuntza-egoeraren arabera. 2006tik 2014ra (Datu absolutuak eta % bertikalak)

Hezkuntza-egoera	2006		2010		2014	
	Abs.	% ber.	Abs.	% ber.	Abs.	% ber.
Eskolatzerik eza/absentismoa	941	,5	0	,0	146	,1
Eskola-atzeratasuna (bi urte edo gehiago)	1.689	,9	811	,4	724	,3
Eskola-atzeratasuna, urtebete	10.968	5,8	12.969	5,7	8.934	4,1
Arazoren bat hezkuntza-egoeran	13.599	7,2	13.780	6,1	9.805	4,5
Arazorik gabeko eskolatzeari	175.531	92,8	212.866	93,9	206.776	95,5
Guztira	189.130	100,0	226.646	100,0	216.581	100,0

Iturria: GZE-GPI 2006tik 2014ra. Eusko Jaurlaritzaren Enplegu eta Gizarte Politiketako Saila. EOE



ESC-6 taula. 6-16 urteko biztanleria hezkuntza-egoera kontuan hartuta, sexuaren, adinaren eta nazionalitatearen arabera.
2006tik 2014ra
(% bertikalak)

	Gizona	Emakumea	6-11	12-13	14-16	Estatukoa	Beste bat	Guztira
2006								
Eskolatzerik eza/absentismoa	1,0	,0	,3	,7	,7	,3	2,7	,5
Eskola-atzeratasuna (bi urte edo gehiago)	1,3	,5	,2	,0	2,9	,9	,5	,9
Eskola-atzeratasuna, urtebete	7,0	4,5	2,8	7,5	11,1	5,8	5,6	5,8
Arazoren bat hezkuntza-egoeran	9,2	5,0	3,3	8,2	14,7	7,1	8,8	7,2
Arazorik gabeko eskolatzea	90,8	95,0	96,7	91,8	85,3	92,9	91,2	92,8
2010								
Eskolatzerik eza/absentismoa	,0	,0	,0	,0	,0	,0	,0	,0
Eskola-atzeratasuna (bi urte edo gehiago)	,4	,3	,3	,0	,7	,4	,0	,4
Eskola-atzeratasuna, urtebete	8,3	3,2	3,1	7,6	11,0	5,4	8,4	5,7
Arazoren bat hezkuntza-egoeran	8,7	3,5	3,4	7,6	11,7	5,8	8,4	6,1
Arazorik gabeko eskolatzea	91,3	96,5	96,6	92,4	88,3	94,2	91,6	93,9
2014								
Eskolatzerik eza/absentismoa	,1	,0	,0	,0	,3	,1	,0	,1
Eskola-atzeratasuna (bi urte edo gehiago)	,5	,1	,1	,0	1,2	,3	,6	,3
Eskola-atzeratasuna, urtebete	4,6	3,6	1,6	9,6	6,6	3,7	9,3	4,1
Arazoren bat hezkuntza-egoeran	5,3	3,7	1,7	9,6	8,0	4,1	9,9	4,5
Arazorik gabeko eskolatzea	94,7	96,3	98,3	90,4	92,0	95,9	90,1	95,5

Iturria: GZE-GPI 2006tik 2014ra. Eusko Jaurlaritza. Enplegu eta Gizarte Politiketako Saila. EOE

ESC-7 taula. 6-16 urteko biztanleria, eskola-integrazioari lotutako arazoen arabera (mota taldekatuak). 2006tik 2014ra
(Datu absolutuak eta eraginpean hartutako pertsonak %-tan)

Eskola-integrazioari lotutako arazoak	2006		2010		2014	
	Abs.	Eraginpekoak (%)	Abs.	Eraginpekoak (%)	Abs.	Eraginpekoak (%)
Jazarpena edo tratu txarrak	1.157	,6	361	,2	273	,1
Beste bazterketa-arazo batzuk	1.661	,9	1.449	,6	294	,1
Beste arazo batzuk	2.922	1,5	2.379	1,0	1.012	,5
Arazoren bat	5.739	3,0	4.190	1,8	1.579	,7
Arazorik gabe	183.391	97,0	222.457	98,2	215.002	99,3
Guztira	189.130	100,0	226.646	100,0	216.581	100,0

Iturria: GZE-GPI 2006tik 2014ra. Eusko Jaurlaritza. Enplegu eta Gizarte Politiketako Saila. EOE

ESC-8 taula. 6-16 urteko biztanleria, eskola-integrazioari lotutako arazoak (mota taldekatuak) kontuan hartuta, sexuaren, adinaren eta nazionalitatearen arabera. 2006tik 2014ra
(Eraginpekoak %)

			Jazarpena edo tratu txarrak	Beste bazterketa-arazo batzuk	Beste arazo batzuk	Arazoren bat	Arazorik gabe
2006	Sexua	Gizona	,8	,6	2,6	4,1	95,9
		Emakumea	,4	1,2	,4	1,9	98,1
	Adina	6-11	,2	1,0	1,1	2,3	97,7
		12-13	2,2	1,6	2,7	6,5	93,5
		14-16	,5	,3	1,9	2,7	97,3
	Nazionalitatea	Estatukoa	,5	,6	1,6	2,7	97,3
		Beste bat	2,7	4,3	,6	7,7	92,3
		Guztira	,6	,9	1,5	3,0	97,0
2010	Sexua	Gizona	,3	1,1	1,9	3,3	96,7
		Emakumea	,0	,1	,2	,4	99,6
	Adina	6-11	,2	,9	1,1	2,2	97,8
		12-13	,0	,0	1,0	1,0	99,0
		14-16	,2	,5	1,0	1,7	98,3
	Nazionalitatea	Estatukoa	,2	,6	,9	1,6	98,4
		Beste bat	,0	1,4	2,7	4,1	95,9
		Guztira	,2	,6	1,0	1,8	98,2
2014	Sexua	Gizona	,3	,1	,7	1,1	98,9
		Emakumea	,0	,1	,2	,4	99,6
	Adina	6-11	,0	,2	,6	,8	99,2
		12-13	,8	,0	,2	1,0	99,0
		14-16	,0	,1	,3	,5	99,5
	Nazionalitatea	Estatukoa	,1	,1	,1	,3	99,7
		Beste bat	,0	1,1	4,5	5,6	94,4
		Guztira	,1	,1	,5	,7	99,3

Iturria: GZE-GPI 2006tik 2014ra. Eusko Jaurlaritza. Enplegu eta Gizarte Politiketako Saila. EOE



ESC-9 taula. 6-16 urteko biztanleria, eskola-arazo larrien arabera (hezkuntza-egoera eta integrazioa). 2006tik 2014ra (Datu absolutuak eta % bertikalak)

Hezkuntza-egoera eta integrazioa	2006		2010		2014	
	Abs.	% ber.	Abs.	% ber.	Abs.	% ber.
Arazo larriak	6.604	3,5	4.664	2,1	2.450	1,1
Urtebeteko eskola-atzeratasuna	9.623	5,1	11.032	4,9	8.872	4,1
Arazorik gabe	172.903	91,4	210.950	93,1	205.259	94,8
Guztira	189.130	100,0	226.646	100,0	216.581	100,0

Iturria: GZE-GPI 2006tik 2014ra. Eusko Jaurlaritza. Enplegu eta Gizarte Politiketako Saila. EOE

ESC-10 taula. 6-16 urteko biztanleria, eskola-arazoak kontuan hartuta (hezkuntza-egoera eta integrazioa), sexuaren, adinaren eta nazionalitatearen arabera. 2006tik 2014ra (% horizontalak)

			Arazo larriak	Urtebeteko eskola- atzeratasuna	Arazorik gabe
2006	Sexua	Gizona	4,9	5,8	89,3
		Emakumea	1,9	4,3	93,8
	Adina	6-11	2,3	2,2	95,5
		12-13	6,5	6,4	87,1
		14-16	4,4	10,3	85,3
	Nazionalitatea	Estatukoa	3,0	5,2	91,9
		Beste bat	10,4	4,2	85,4
		Guztira	3,5	5,1	91,4
2010	Sexua	Gizona	3,5	6,8	89,7
		Emakumea	,7	3,0	96,3
	Adina	6-11	2,3	1,9	95,8
		12-13	1,0	7,6	91,4
		14-16	2,2	10,2	87,6
	Nazionalitatea	Estatukoa	1,9	4,7	93,4
		Beste bat	4,1	6,5	89,4
		Guztira	2,1	4,9	93,1
2014	Sexua	Gizona	1,7	4,6	93,7
		Emakumea	,5	3,6	95,9
	Adina	6-11	,9	1,6	97,5
		12-13	1,0	9,6	89,4
		14-16	1,9	6,5	91,6
	Nazionalitatea	Estatukoa	,7	3,7	95,6
		Beste bat	6,2	8,9	84,9
		Guztira	1,1	4,1	94,8

Iturria: GZE-GPI 2006tik 2014ra. Eusko Jaurlaritza. Enplegu eta Gizarte Politiketako Saila. EOE

ESC-11 taula. 6-16 urteko biztanleria, eskola-arazo larriak kontuan hartuta (hezkuntza-egoera eta integrazioa), etxeko unitatearen egoeraren arabera: gabezia-egoerak eta jarduerarekiko erlazioa. 2006tik 2014ra (% horizontalak)

			Arazo larriak	Urtebeteko eskola-atzeratasuna	Arazorik gabe
2006	Gabezia	Oinarrizko gabezia	8,6	6,3	85,1
		Gabeziarik gabe	3,0	5,0	92,0
	Jarduerarekiko erlazioa	Enplegu egonkorra duen pertsonaren bat	3,7	5,1	91,3
		Enplegu egonkorra duen pertsonarik ez	2,3	5,1	92,5
		Guztira	3,5	5,1	91,4
2010	Gabezia	Oinarrizko gabezia	4,9	9,6	85,4
		Gabeziarik gabe	1,7	4,3	94,0
	Jarduerarekiko erlazioa	Enplegu egonkorra duen pertsonaren bat	1,7	4,4	94,0
		Enplegu egonkorra duen pertsonarik ez	4,7	8,0	87,3
		Guztira	2,1	4,9	93,1
2014	Gabezia	Oinarrizko gabezia	3,3	11,3	85,5
		Gabeziarik gabe	,7	2,6	96,7
	Jarduerarekiko erlazioa	Enplegu egonkorra duen pertsonaren bat	,7	2,9	96,4
		Enplegu egonkorra duen pertsonarik ez	2,8	9,2	88,0
		Guztira	1,1	4,1	94,8

Iturria: GZE-GPI 2006tik 2014ra. Eusko Jaurlaritzaren Enplegu eta Gizarte Politiketako Saila. EOE



2. Laneratzeko arazo bereziak

LAB-1 taula. 16-64 urteko biztanleria, laneratzeko arazo bereziak kontuan hartuta. 2006tik 2014ra
(Datu absolutuak eta % bertikalak)

	2006		2010		2014	
	Abs.	% ber.	Abs.	% ber.	Abs.	% ber.
Laneratzeko arazo bereziak						
Pertsona nagusia langabezia/azpiokupazio kronikoan >18 hilab.	10.855	,8	9.455	,7	60.179	4,3
Beste perts. bat langabezia/azpiokupazio kronikoan >30 hilab.	13.825	1,0	16.592	1,2	49.686	3,5
Enplegu berezi edo babestuan	4.612	,3	2.664	,2	5.182	,4
Lan-baimenik gabeko atzerritarra	24.593	1,7	12.151	,9	5.062	,4
Laneratzeko arazo bereziekin	53.885	3,7	40.862	2,9	120.109	8,5
Laneratzeko arazo berezirik gabe	1.383.815	96,3	1.377.348	97,1	1.289.554	91,5
Guztira	1.437.700	100,0	1.418.209	100,0	1.409.663	100,0

Iturria: GZE-GPI 2006tik 2014ra. Eusko Jaurlaritza. Enplegu eta Gizarte Politiketako Saila. EOE

LAB-2 taula. Laneratzeko arazo bereziak dituen 16-64 urteko biztanleria, sexuaren, adinaren eta nazionalitatearen arabera.
2006tik 2014ra
(arazoak dituztenen %-a)

		2006	2010	2014
Sexua	Gizona	4,2	2,5	9,9
	Emakumea	3,3	3,2	7,2
Adina	15-24 urte	3,9	2,0	2,6
	25-34 urte	5,7	4,2	10,6
	35-44 urte	3,7	3,3	11,1
	45-54 urte	3,1	2,3	8,7
	55-64 urte	2,1	2,3	6,5
Nazionalitatea	Estatukoa	2,0	1,9	7,2
	Beste bat	31,4	15,9	27,3
	Guztira	3,7	2,9	8,5

Iturria: GZE-GPI 2006tik 2014ra. Eusko Jaurlaritza. Enplegu eta Gizarte Politiketako Saila. EOE

LAB-3 taula. Laneratzeko arazo bereziak dituen 16-64 urteko biztanleria, etxekoan unitateak duen egoeraren arabera: demografia-ugalketako arazoak, gabezia-egoerak eta jarduerarekiko erlazioa. 2006tik 2014ra (arazoak dituztenen %-a)

		2006	2010	2014
Ugalketa-arazoak	Bai	9,4	11,6	10,4
	Ez	3,3	2,3	8,4
Gabezia	Oinarrizko gabezia	19,8	14,7	34,8
	Gabeziarik gabe	2,5	1,7	4,9
Jarduerarekiko erlazioa	Enplegu egonkorra duen pertsonaren bat	1,6	1,4	3,3
	Aktiboaren bat, okupazio egonkorrik ez	19,5	13,0	30,5
	Aktiborik gabe	,8	1,2	12,7
	Guztira	3,7	2,9	8,5

Iturria: GZE-GPI 2006tik 2014ra. Eusko Jaurlaritza. Enplegu eta Gizarte Politiketako Saila. EOE

LAB-4 taula. Laneratzeko arazoak dituen 16-64 urteko biztanleria, jarduerarekiko gaur egungo erlazioaren arabera. 2006tik 2014ra (Datu absolutuak eta % bertikalak)

	2006		2010		2014	
	Abs.	% ber.	Abs.	% ber.	Abs.	% ber.
Jarduerarekiko erlazioa						
Landuna	31.222	57,9	10.651	26,1	12.948	10,8
Langabea	20.715	38,4	28.109	68,8	101.335	84,4
Ez-aktiboa	1.949	3,6	2.102	5,1	5.826	4,9
Guztira	53.885	100,0	40.862	100,0	120.109	100,0

Iturria: GZE-GPI 2006tik 2014ra. Eusko Jaurlaritza. Enplegu eta Gizarte Politiketako Saila. EOE

LAB-5 taula. Laneratzeko arazo bereziak dituen 16-64 urteko biztanleria, gaur egungo lan-esperientziaren arabera. 2006tik 2014ra (Datu absolutuak)

	2006		2010		2014	
	Gaur egun lanean ari da		Gaur egun lanean ari da		Gaur egun lanean ari da	
	Lan egiten du	Ez du lanik egiten	Lan egiten du	Ez du lanik egiten	Lan egiten du	Ez du lanik egiten
Per. nagusia langab. edo azpiok. Kronikoan	3.724	7.130	1.416	8.039	3.255	56.925
Beste pertsona bat langab. edo azpiok.kronikoan	4.543	9.282	3.071	13.521	2.581	47.105
Enplegu berezia edo babestua	4.612	0	2.664	0	4.590	592
Lan-baimenik gabeko atzeritarrak	18.342	6.251	3.499	8.651	1.696	3.367
Guztira	31.222	22.663	10.651	30.211	12.122	107.988

Iturria: GZE-GPI 2006tik 2014ra. Eusko Jaurlaritza. Enplegu eta Gizarte Politiketako Saila. EOE



LAB-6 taula. Laneratzeko arazo bereziak dituen 16-64 urteko biztanleria, arazo motaren eta azken urtean lanean emandako denboraren arabera.2006tik 2014ra
(taldearen %-a)

	2006	2010	2014
	Gaur egun lanean ari da	Gaur egun lanean ari da	Gaur egun lanean ari da
	Bai	Bai	Bai
Per. nagusia langab. edo azpiok. Kronikoan	34,3	15,0	5,4
Beste pertsona bat langab. edo azpiok.kronikoan	32,9	18,5	5,2
Enplegu berezia edo babestua	100,0	100,0	88,6
Lan-baimenik gabeko atzeritarrak	74,6	28,8	33,5
Guztira	57,9	26,1	10,1

Iturria: GZE-GPI 2006tik 2014ra. Eusko Jaurlaritza. Enplegu eta Gizarte Politiketako Saila. EOE

LAB-7 taula. Laneratzeko arazo bereziak dituen 16-64 urteko biztanleria landuna, betetako enplegu motaren arabera.
2006tik 2014ra
(% bertikalak)

	2006	2010	2014
Betetako lanpostu mota			
Enplegu arrunta	6,2	14,8	12,7
Enplegu arrunta, lanpostu egokitua	,5	,0	3,4
Enplegu arrunta, lanpostu erreserbatua	3,3	1,5	4,4
Enplegu erreserbatua	,0	4,9	,0
Enplegu-zentro berezia	10,2	16,7	28,9
Laneratzte-enpresa	,8	2,0	1,1
Betikolan enplegua	,0	,0	,0
Enplegu marjinala	79,0	60,1	49,5
Guztira	100,0	100,0	100,0

Iturria: GZE-GPI 2006tik 2014ra. Eusko Jaurlaritza. Enplegu eta Gizarte Politiketako Saila. EOE

LAB-8 taula. Laneratzeko arazo bereziak dituen 16-64 urteko biztanleria landuna, lanbide-egoeraren arabera. 2006tik 2014ra
(% bertikalak)

	2006	2010	2014
Lanbide-egoera			
Guztira	100,0	100,0	100,0
Enplegatzailea	,0	,0	,0
Autonomia	3,4	11,7	2,1
Iraupen mugagabeko kontreatua/Kooperatibista	14,4	18,7	27,6
Aldi baterako kontratua	2,6	6,9	32,1
Obra edo zerbitzu jakin batek kontratua	2,0	,0	6,7
Bestelako kontratua	,0	3,2	,0
Kontraturik ez	77,6	59,5	31,4

Iturria: GZE-GPI 2006tik 2014ra. Eusko Jaurlaritza. Enplegu eta Gizarte Politiketako Saila. EOE

LAB-9 taula. Laneratze-arazo bereziak dituen 16-64 urteko biztanleria landuna, arazo motaren eta enpleguaren gizarte-ezaugarrien arabera. 2006tik 2014ra
 (%-a egoera bakoitzean)

		Okupazio ezegonkorra	Kontraturik ez	Ez du Giz. Seg.kotizatzen	Kolakako okupazioa
Arazo mota					
2006	Per. nagusia langabezia edo azpiokup. Kronikoan	67,2	67,2	100,0	100,0
	Beste pertsona bat langab. edo azpiok. Kronikoan	94,1	90,8	100,0	100,0
	Enplegu berezia edo babestua	11,5	,0	,0	11,5
	Lan-baimenik gabeko atzeritarrak	100,0	96,0	100,0	100,0
	Guztira	82,2	77,6	85,2	86,9
2010	Per. nagusia langabezia edo azpiokup. Kronikoan	77,9	77,9	100,0	100,0
	Beste pertsona bat langab. edo azpiok. Kronikoan	66,5	66,5	100,0	100,0
	Enplegu berezia edo babestua	25,2	,0	,0	25,2
	Lan-baimenik gabeko atzeritarrak	100,0	88,3	100,0	100,0
	Guztira	68,7	58,5	75,0	81,3
2014	Per. nagusia langabezia edo azpiokup. Kronikoan	92,0	27,5	47,2	100,0
	Beste pertsona bat langab. edo azpiok. Kronikoan	100,0	61,3	70,2	100,0
	Enplegu berezia edo babestua	34,1	,0	,0	34,1
	Lan-baimenik gabeko atzeritarrak	100,0	74,2	100,0	100,0
	Guztira	71,6	30,0	42,2	73,6

Iturria: GZE-GPI 2006tik 2014ra. Eusko Jaurlaritza. Enplegu eta Gizarte Politiketako Saila. EOE



LAB-10 taula. Laneratze-arazo bereziak dituen 16-64 urteko biztanleria ez-landuna, arazo motaren eta enplegu erregularizatu batean izan duen alde aurreko esperientziaren arabera. 2006tik 2014ra (% horizontalak)

Arazo mota	Enplegu erregularizatu batean izandako esperientzia						
	Duela 3 urte baino gutxiago	Duela 4-5 urte	Duela 5-9 urte	Duela 10 urte baino gehiago	Esperientzarik gabe	Ez dagokio, ez dabil lan bila	Guztira
2006 Per. nagusia langab. edo azpiok. Kronikoan	41,4	1,3	7,7	11,6	6,3	31,8	100,0
Beste pertsona bat langab. edo azpiok.kronikoan	20,1	10,9	13,2	19,5	18,8	17,5	100,0
Enplegu berezia edo babestua	,0	,0	,0	,0	,0	,0	,0
Lan-baimenik gabeko atzerritarrak	12,3	,0	,0	,0	84,2	3,5	100,0
Guztira	24,6	4,9	7,8	11,6	32,9	18,1	100,0
2010 Per. nagusia langab. edo azpiok. Kronikoan	42,1	16,4	8,8	10,6	2,5	19,6	100,0
Beste pertsona bat langab. edo azpiok.kronikoan	26,6	24,8	15,1	5,7	18,0	9,7	100,0
Enplegu berezia edo babestua	,0	,0	,0	,0	,0	,0	,0
Lan-baimenik gabeko atzerritarrak	,9	,9	,0	,0	84,5	13,7	100,0
Guztira	23,4	15,7	9,1	5,4	32,9	13,5	100,0
2014 Per. nagusia langab. edo azpiok. Kronikoan	44,7	24,5	11,9	2,2	8,7	8,0	100,0
Beste pertsona bat langab. edo azpiok.kronikoan	29,0	23,1	15,7	2,8	15,1	14,4	100,0
Enplegu berezia edo babestua	,0	,0	,0	,0	,0	,0	,0
Lan-baimenik gabeko atzerritarrak	9,6	2,8	13,1	,0	45,0	29,5	100,0
Guztira	36,7	23,2	13,6	2,4	12,6	11,5	100,0

Iturria: GZE-GPI 2006tik 2014ra. Eusko Jaurlaritza. Enplegu eta Gizarte Politiketako Saila. EOE

LAB-11 taula. Laneratzeko arazo bereziak dituen 16-64 urteko biztanleria, lanerako gaitasunaren eta arazo motaren arabera. 2006tik 2014ra (% bertikalak)

		Per. Nagusia langabezia-/azpi. Kronikoan	Beste bat langab.-/ azpi. kronikoan	Enplegu berezia/babestua	Baimenik gabeko atzerritarra	Guztira
Lanerako gaitasuna						
2006	Muga orokorrik gabe	80,8	88,5	6,0	100,0	85,1
	Jarduera egokietan	5,5	3,9	19,8	,0	3,8
	Lanpostura egokituta	,0	3,7	37,9	,0	4,2
	Denbora edo intentsitate txikiagorekin	,0	,0	7,0	,0	,6
	Ahalegin fisiko edo intelektual gutxiago	3,3	3,0	29,4	,0	3,9
	Lan txikiak bakarrik	3,0	,0	,0	,0	,6
	Ez da ezein enplegutuan aritzeko gauza	1,5	,9	,0	,0	,5
	Ez du lanik egin nahi	5,9	,0	,0	,0	1,2
	Informaziorik gabe	,0	,0	,0	,0	,0
2010	Muga orokorrik gabe	79,6	84,2	,0	99,0	82,1
	Jarduera egokietan	4,5	4,8	35,7	,0	5,3
	Lanpostura egokituta	5,5	4,2	40,9	,0	5,6
	Denbora edo intentsitate txikiagorekin	4,2	3,4	8,5	,0	2,9
	Ahalegin fisiko edo intelektual gutxiago	4,3	2,1	14,8	,0	2,8
	Lan txikiak bakarrik	,0	,0	,0	,0	,0
	Ez da ezein enplegutuan aritzeko gauza	,0	,8	,0	,0	,3
	Ez du lanik egin nahi	2,0	,4	,0	1,0	,9
	Informaziorik gabe	,0	,0	,0	,0	,0
2014	Muga orokorrik gabe	82,1	76,8	1,0	86,6	76,6
	Jarduera egokietan	8,0	10,8	30,4	4,1	10,0
	Lanpostura egokituta	2,9	4,8	24,6	5,8	4,7
	Denbora edo intentsitate txikiagorekin	2,4	1,6	13,5	3,5	2,6
	Ahalegin fisiko edo intelektual gutxiago	1,2	1,7	21,3	,0	2,2
	Lan txikiak bakarrik	1,2	,7	9,2	,0	1,3
	Ez da ezein enplegutuan aritzeko gauza	1,9	2,2	,0	,0	1,9
	Ez du lanik egin nahi	,2	1,3	,0	,0	,7
	Informaziorik gabe	,0	,0	,0	,0	,0

Iturria: GZE-GPI 2006tik 2014ra. Eusko Jaurlaritz. Enplegu eta Gizarte Politiketako Saila. EOE



LAB-12 taula. Laneratzeko arazo bereziak dituen 16-64 urteko biztanleria, lanerako egiazko prestasunaren eta arazo motaren arabera. 2006tik 2014ra

Datu absolutuak

		Per. Nagusia langabezia- /azpi. Kronikoan	Beste bat langab.-/ azpi. kronikoan	Enplegu berezia/ babestua	Baimenik gabeko atzeritarra	Guztira
Lanerako prestasuna						
2006	Landuna	3.724	4.543	4.612	18.342	31.222
	Eskari aktiboa	4.492	4.301	0	2.777	11.570
	Eskari ez-aktiboa	0	339	0	1.398	1.736
	Adorerik gabe	991	1.117	0	1.812	3.921
	Gaur egun itxurazkoa den eskaria	372	2.745	0	44	3.161
	Enplegua bilatzen ez duten beste batzuk	1.275	780	0	220	2.275
2010	Landuna	1.416	3.071	2.664	3.499	10.651
	Eskari aktiboa	5.025	8.601	0	6.590	20.216
	Eskari ez-aktiboa	0	123	0	354	477
	Adorerik gabe	1.198	987	0	755	2.940
	Gaur egun itxurazkoa den eskaria	1.141	2.861	0	0	4.002
	Enplegua bilatzen ez duten beste batzuk	675	949	0	952	2.575
2014	Landuna	3.255	2.581	4.590	1.696	12.122
	Eskari aktiboa	49.911	35.866	0	1.995	87.772
	Eskari ez-aktiboa	0	663	0	141	804
	Adorerik gabe	2.035	2.482	0	236	4.753
	Gaur egun itxurazkoa den eskaria	1.844	2.578	0	0	4.423
	Enplegua bilatzen ez duten beste batzuk	3.135	5.515	592	994	10.236

Iturria: GZE-GPI 2006tik 2014ra. Eusko Jaurlaritza. Enplegu eta Gizarte Politiketako Saila. EOE

LAB-13 taula. Laneratzeko arazo bereziak dituen 16-64 urteko biztanleria, lanerako egiazko prestasunaren eta arazo motaren arabera. 2006tik 2014ra (% bertikalak)

		Per. Nagusia langabezia- /azpi. Kronikoan	Beste bat langab.-/ azpi. kronikoan	Enplegu berezia/ babestua	Baimenik gabeko atzerritarra	Guztira
Lanerako prestasuna						
2006	Landuna	34,3	32,9	100,0	74,6	57,9
	Eskari aktiboa	41,4	31,1	,0	11,3	21,5
	Eskari ez-aktiboa	,0	2,5	,0	5,7	3,2
	Adorerik gabe	9,1	8,1	,0	7,4	7,3
	Gaur egun itxurazkoa den eskaria	3,4	19,9	,0	,2	5,9
	Enplegua bilatzen ez duten beste batzuk	11,8	5,6	,0	,9	4,2
2010	Landuna	15,0	18,5	100,0	28,8	26,1
	Eskari aktiboa	53,1	51,8	,0	54,2	49,5
	Eskari ez-aktiboa	,0	,7	,0	2,9	1,2
	Adorerik gabe	12,7	5,9	,0	6,2	7,2
	Gaur egun itxurazkoa den eskaria	12,1	17,2	,0	,0	9,8
	Enplegua bilatzen ez duten beste batzuk	7,1	5,7	,0	7,8	6,3
2014	Landuna	5,4	5,2	88,6	33,5	10,1
	Eskari aktiboa	82,9	72,2	,0	39,4	73,1
	Eskari ez-aktiboa	,0	1,3	,0	2,8	,7
	Adorerik gabe	3,4	5,0	,0	4,7	4,0
	Gaur egun itxurazkoa den eskaria	3,1	5,2	,0	,0	3,7
	Enplegua bilatzen ez duten beste batzuk	5,2	11,1	11,4	19,6	8,5

Iturria: GZE-GPI 2006tik 2014ra. Eusko Jaurlaritzaren Enplegu eta Gizarte Politiketako Saila. EOE



3. Mugarekin eta mendetasunarekin lotutako arazoak

DEP-1 taula. Biztanleria, muga-egoerak eta/edo mendetasun berezia kontuan hartuta. 2006tik 2014ra
(Datu absolutuak eta % bertikalak)

Mugaren/mendetasunaren agerpena	2006		2010		2014	
	Abs.	% ber.	Abs.	% ber.	Abs.	% ber.
Mendetasun berezia	117.584	5,5	124.080	5,7	117.340	5,4
Mendetasun berezirik gabeko muga	107.931	5,0	112.008	5,1	118.522	5,5
Muga/mendetasunen bat	225.515	10,5	236.088	10,8	235.862	10,9
Mugarik gabe	1.923.515	89,5	1.945.339	89,2	1.922.267	89,1
Guztira	2.149.030	100,0	2.181.427	100,0	2.158.129	100,0

Iturria: GZE-GPI 2006tik 2014ra. Eusko Jaurlaritza. Enplegu eta Gizarte Politiketako Saila. EOE

DEP-2 taula. Biztanleria, muga-egoerak eta/edo mendetasun berezia kontuan hartuta, sexuaren, adinaren eta nazionalitatearen arabera. 2006tik 2014ra
(taldearen %-a)

			Mendetasun berezia	Mendetasun berezirik gabeko muga	Muga/mendetas unen bat	Mugarik gabe	Guztira
2006	Sexua	Gizona	4,2	4,8	9,0	91,0	100,0
		Emakumea	6,7	5,2	11,9	88,1	100,0
	Adina	< 15 urte	1,4	1,5	2,9	97,1	100,0
		15-24 urte	,8	,9	1,7	98,3	100,0
		25-34 urte	1,5	1,6	3,1	96,9	100,0
		35-44 urte	2,6	2,3	4,9	95,1	100,0
		45-54 urte	2,6	4,8	7,4	92,6	100,0
		55-64 urte	4,1	7,9	12,0	88,0	100,0
		65-74 urte	8,3	11,8	20,1	79,9	100,0
		> 75 urte	31,3	15,1	46,4	53,6	100,0
	Nazionalitatea	Estatukoa	5,7	5,2	10,9	89,1	100,0
		Beste bat	,9	1,7	2,6	97,4	100,0
		Guztira	5,5	5,0	10,5	89,5	100,0

DEP-2 taula. Biztanleria, muga-egoerak eta/edo mendetasun berezia kontuan hartuta, sexuaren, adinaren eta nazionalitatearen arabera. 2006tik 2014ra. JARRAIAN
(taldearen %-a)

2010	Sexua	Gizona	4,6	5,0	9,6	90,4	100,0
		Emakumea	6,7	5,3	11,9	88,1	100,0
	Adina	< 15 urte	1,6	2,2	3,8	96,2	100,0
		15-24 urte	1,0	1,1	2,1	97,9	100,0
		25-34 urte	1,3	1,4	2,7	97,3	100,0
		35-44 urte	1,3	2,7	4,0	96,0	100,0
		45-54 urte	2,6	4,5	7,1	92,9	100,0
		55-64 urte	3,9	7,9	11,9	88,1	100,0
		65-74 urte	8,6	12,3	20,9	79,1	100,0
		> 75 urte	34,6	13,9	48,5	51,5	100,0
	Nazionalitatea	Estatukoa	6,0	5,4	11,4	88,6	100,0
		Beste bat	,5	1,9	2,4	97,6	100,0
		Guztira	5,7	5,1	10,8	89,2	100,0
2014	Sexua	Gizona	4,4	5,9	10,3	89,7	100,0
		Emakumea	6,4	5,1	11,5	88,5	100,0
	Adina	< 15 urte	1,1	1,4	2,5	97,5	100,0
		15-24 urte	,6	1,5	2,1	97,9	100,0
		25-34 urte	1,0	2,4	3,4	96,6	100,0
		35-44 urte	2,2	2,8	5,0	95,0	100,0
		45-54 urte	3,5	5,5	9,0	91,0	100,0
		55-64 urte	4,1	9,6	13,7	86,3	100,0
		65-74 urte	6,7	10,4	17,1	82,9	100,0
		> 75 urte	32,4	13,0	45,4	54,6	100,0
	Nazionalitatea	Estatukoa	5,7	5,7	11,4	88,6	100,0
		Beste bat	,8	2,3	3,1	96,9	100,0
		Guztira	5,4	5,5	10,9	89,1	100,0

Iturria: GZE-GPI 2006tik 2014ra. Eusko Jaurlaritza. Enplegu eta Gizarte Politiketako Saila. EOE



DEP-3 taula. Biztanleria, muga-egoerak eta/edo mendetasun berezia kontuan hartuta, etxekoan unitateak duen egoeraren arabera: demografia-ugalketako arazoak, gabezia-egoerak eta jarduerarekiko erlazioa. 2006tik 2014ra (taldearen %-a)

			Mendetasun berezia	Mendetasun berezirik gabeko muga	Muga/mendetasunen bat	Mugarik gabe	Guztira
2006	Ugalketa-arazoak	Bai	2,7	2,4	5,1	94,9	100,0
		Ez	5,7	5,2	10,9	89,1	100,0
	Gabezia	Oinarrizko gabezia	8,6	7,9	16,5	83,5	100,0
		Gabeziarik gabe	5,2	4,8	10,0	90,0	100,0
	Jarduerarekiko erlazioa	Enplegu egonkorra duen pertsonaren bat	2,7	3,2	5,9	94,1	100,0
		Aktiboaren bat, okupazio egonkorrik ez	5,5	5,0	10,5	89,5	100,0
		Aktiborik gabe	18,4	13,5	31,9	68,1	100,0
		Guztira	5,5	5,0	10,5	89,5	100,0
2010	Ugalketa-arazoak	Bai	1,3	3,2	4,5	95,5	100,0
		Ez	6,0	5,3	11,2	88,8	100,0
	Gabezia	Oinarrizko gabezia	4,9	6,8	11,8	88,2	100,0
		Gabeziarik gabe	5,8	5,0	10,7	89,3	100,0
	Jarduerarekiko erlazioa	Enplegu egonkorra duen pertsonaren bat	3,0	3,4	6,4	93,6	100,0
		Aktiboaren bat, okupazio egonkorrik ez	5,7	4,4	10,0	90,0	100,0
		Aktiborik gabe	18,7	14,3	33,0	67,0	100,0
		Guztira	5,7	5,1	10,8	89,2	100,0
2014	Ugalketa-arazoak	Bai	2,4	1,5	4,0	96,0	100,0
		Ez	5,6	5,8	11,4	88,6	100,0
	Gabezia	Oinarrizko gabezia	4,2	6,5	10,6	89,4	100,0
		Gabeziarik gabe	5,6	5,4	11,0	89,0	100,0
	Jarduerarekiko erlazioa	Enplegu egonkorra duen pertsonaren bat	2,3	3,4	5,7	94,3	100,0
		Aktiboaren bat, okupazio egonkorrik ez	5,9	6,3	12,1	87,9	100,0
		Aktiborik gabe	16,5	12,5	29,0	71,0	100,0
		Guztira	5,4	5,5	10,9	89,1	100,0

Iturria: GZE-GPI 2006tik 2014ra. Eusko Jaurlaritza. Enplegu eta Gizarte Politiketako Saila. EOE

DEP-4 taula. Muga edo mendetasun berezia duen biztanleria, Barthel/Lawton mendetasun mistoaren mailaren arabera.
2006tik 2014ra
(Datu absolutuak eta % bertikalak)

Barthel/Lawton mendetasun mistoaren maila	2006		2010		2014	
	Abs.	% ber.	Abs.	% ber.	Abs.	% ber.
Erabatekoa edo larria	36.281	16,1	48.050	20,4	39.801	16,9
Ertaina	22.453	10,0	19.778	8,4	23.822	10,1
Arina	39.464	17,5	45.516	19,3	41.187	17,5
Mendetasun berezia: autonomia	17.356	7,7	8.799	3,7	10.788	4,6
Mendetasun berezia duen 0-5 urteko haurra	2.029	,9	1.938	,8	1.741	,7
Muga duten beste batzuk	107.931	47,9	112.008	47,4	118.522	50,3
Guztira	225.515	100,0	236.088	100,0	235.862	100,0

Iturria: GZE-GPI 2006tik 2014ra. Eusko Jaurlaritzza. Enplegu eta Gizarte Politiketako Saila. EOE

DEP-5 taula. Muga edo mendetasun berezia duen biztanleria, Barthel/Lawton mendetasun mistoaren mailaren arabera.
2006tik 2014ra
(guztizko biztanleriaren %-a)

Barthel/Lawton mendetasun mistoaren maila	Urtea		
	2006	2010	2014
Erabatekoa edo larria	1,7	2,2	1,8
Ertaina	1,0	,9	1,1
Arina	1,8	2,1	1,9
Mendetasun berezia: autonomia	,8	,4	,5
Mendetasun berezia duen 0-5 urteko haurra	,1	,1	,1
Muga duten beste batzuk	5,0	5,1	5,5
Muga/mendetasunen bat dutenak	10,5	10,8	10,9

Iturria: GZE-GPI 2006tik 2014ra. Eusko Jaurlaritzza. Enplegu eta Gizarte Politiketako Saila. EOE



DEP-6 taula. Muga edo mendetasun berezia duen biztanleria, sexuaren, adinaren eta Barthel/Lawton mendetasun mistoaren mailaren arabera. 2006tik 2014ra
(Mendetasun gutxienez ertainak muga guztien artean duen garrantzi erlatiboa, eta %-a erreferentziako taldean)

			Mendetasun erabatekoa edo larria	Gutxienez mendetasun ertaina	Mugaren bat	Gutxienez mendetasun ertaina (mugen gutzitakoarekiko)
2006	Sexua	Gizona	,9	1,9	9,0	21,3
		Emakumea	2,4	3,5	11,9	29,5
	Adina	< 15 urte	,0	,0	2,9	,3
		15-24 urte	,2	,3	1,7	16,5
		25-34 urte	,3	,9	3,1	27,5
		35-44 urte	,4	1,0	4,9	20,0
		45-54 urte	,6	,8	7,4	11,3
		55-64 urte	,8	1,4	12,0	11,5
		65-74 urte	2,2	3,7	20,1	18,5
		> 75 urte	12,5	19,1	46,4	41,3
		Guztira	1,7	2,7	10,5	26,0
2010	Sexua	Gizona	1,4	2,4	9,6	25,1
		Emakumea	2,9	3,7	11,9	31,4
	Adina	< 15 urte	,0	,2	3,8	6,4
		15-24 urte	,4	,7	2,1	33,2
		25-34 urte	,3	,8	2,7	30,7
		35-44 urte	,4	,6	4,0	14,7
		45-54 urte	,3	,9	7,1	12,7
		55-64 urte	1,0	1,5	11,9	12,7
		65-74 urte	2,4	3,6	20,9	17,3
		> 75 urte	17,5	22,5	48,5	46,3
		Guztira	2,2	3,1	10,8	28,7
2014	Sexua	Gizona	,9	1,9	10,3	18,1
		Emakumea	2,7	4,0	11,5	34,4
	Adina	< 15 urte	,0	,0	2,5	1,0
		15-24 urte	,0	,1	2,1	5,4
		25-34 urte	,2	,3	3,4	9,3
		35-44 urte	,6	1,1	5,0	22,8
		45-54 urte	,6	1,2	9,0	13,2
		55-64 urte	,4	1,0	13,7	7,4
		65-74 urte	1,9	3,6	17,1	21,2
		> 75 urte	14,9	22,0	45,4	48,4
		Guztira	1,8	2,9	10,9	27,0

Oharra: kategoria bakoitzak lotutako egoerarik larrienak biltzen ditu.

Iturria: GZE-GPI 2006tik 2014ra. Eusko Jaurlaritza. Enplegu eta Gizarte Politiketako Saila. EOE

DEP-7 taula. Muga edo mendetasun berezia duen biztanleria, sexuaren, adinaren eta Barthel/Lawton mendetasun mistoaren mailaren arabera. 2006tik 2014ra (% horizontalak)

	Sexua		Adina									Guztira
	Gizona	Emakumea	< 15 urte	15-24 urte	25-34 urte	35-44 urte	45-54 urte	55-64 urte	65-74 urte	> 75 urte		
2006 Erabatekoa edo larria	27,0	73,0	,1	1,2	3,1	4,1	4,6	5,6	11,8	69,5	100,0	
Ertaina	45,8	54,2	,0	,8	7,2	8,5	3,8	7,1	13,0	59,5	100,0	
Gutxienez mendetasun ertaina	34,2	65,8	,0	1,1	4,7	5,8	4,3	6,1	12,3	65,7	100,0	
Arina	33,5	66,5	2,9	2,8	2,1	6,8	6,2	13,9	14,7	50,6	100,0	
Mendetasun berezia: autonomia	52,8	47,2	5,6	,3	8,0	16,1	16,7	9,4	18,1	25,9	100,0	
Mendetasun berezia duen 0-5 urteko haurra	60,4	39,6	100,0	,0	,0	,0	,0	,0	,0	,0	100,0	
Muga duten beste batzuk	47,0	53,0	4,1	1,8	4,6	7,6	13,5	19,1	21,1	28,2	100,0	
Mugaren bat	41,9	58,1	3,8	1,7	4,4	7,6	10,0	13,9	17,3	41,4	100,0	
2010 Erabatekoa edo larria	31,3	68,7	,0	1,6	1,5	3,4	2,0	5,1	9,6	76,9	100,0	
Ertaina	52,5	47,5	4,2	3,0	8,0	3,1	10,7	7,1	11,4	52,6	100,0	
Gutxienez mendetasun ertaina	37,5	62,5	1,2	2,0	3,4	3,3	4,5	5,7	10,1	69,8	100,0	
Arina	34,3	65,7	2,0	,8	1,2	5,2	7,2	12,5	19,9	51,2	100,0	
Mendetasun berezia: autonomia	74,0	26,0	23,0	2,4	8,4	3,0	27,2	6,1	4,6	25,4	100,0	
Mendetasun berezia duen 0-5 urteko haurra	54,9	45,1	100,0	,0	,0	,0	,0	,0	,0	,0	100,0	
Muga duten beste batzuk	46,9	53,1	6,7	1,9	3,5	9,1	13,7	18,2	20,8	26,2	100,0	
Mugaren bat	42,8	57,2	5,6	1,7	3,2	6,4	10,2	12,9	16,8	43,3	100,0	
2014 Erabatekoa edo larria	23,9	76,1	,2	,0	1,5	5,8	5,6	2,6	10,6	73,7	100,0	
Ertaina	41,5	58,5	,0	,9	,9	7,6	7,9	7,8	16,7	58,4	100,0	
Gutxienez mendetasun ertaina	30,5	69,5	,1	,3	1,2	6,5	6,5	4,5	12,9	68,0	100,0	
Arina	40,9	59,1	2,1	1,1	,3	6,3	13,3	18,7	16,1	41,9	100,0	
Mendetasun berezia: autonomia	72,8	27,2	6,1	3,7	14,2	10,8	23,1	9,8	2,2	30,1	100,0	
Mendetasun berezia duen 0-5 urteko haurra	88,3	11,7	100,0	,0	,0	,0	,0	,0	,0	,0	100,0	
Muga duten beste batzuk	52,1	47,9	3,6	2,3	5,1	8,6	16,1	22,8	19,8	21,6	100,0	
Mugaren bat	45,5	54,5	3,2	1,6	3,6	7,7	13,2	16,4	16,4	37,9	100,0	

Iturria: GZE-GPI 2006tik 2014ra. Eusko Jaurlaritza. Enplegu eta Gizarte Politiketako Saila. EOE



DEP-8 taula. Mendetasun berezia duen biztanleria, urritasun nagusiaren motaren arabera. 2006tik 2014ra
(% bertikalak)

		Erabatekoa edo larria	Ertaina	Gutxienez mendetasun ertaina	Mendetasun berezi arina / autonomoa	Mendetasun berezia duen 0-5 urteko haurra	Guztira
Urritasun nagusia							
2006	Buruko urritasuna/nahasmendua	23,9	20,0	22,4	16,2	47,8	19,8
	Ikusmen-urritasuna	2,9	1,2	2,2	5,0	,0	3,6
	Entzumen-urritasuna	,3	,0	,2	3,5	,0	1,8
	Mintzamen-urritasuna	,6	,0	,4	1,0	,0	,7
	Urritasun neuromuskularra	10,2	4,4	8,0	9,3	29,2	9,0
	Gaixotasun kronikoa	16,0	22,2	18,4	19,5	23,0	19,0
	Urritasun osteoartikularra	5,7	14,3	9,0	19,6	,0	13,9
	Adinekoa	40,4	37,9	39,5	25,9	,0	32,2
	Beste batzuk	,0	,0	,0	,0	,0	,0
	Guztira	100,0	100,0	100,0	100,0	100,0	100,0
2010	Buruko urritasuna/nahasmendua	27,8	23,8	26,6	11,3	34,2	20,0
	Ikusmen-urritasuna	2,2	,8	1,8	4,9	8,4	3,3
	Entzumen-urritasuna	,3	,0	,2	,6	,0	,4
	Mintzamen-urritasuna	,0	1,9	,6	1,1	,0	,8
	Urritasun neuromuskularra	10,8	13,4	11,6	7,6	6,4	9,7
	Gaixotasun kronikoa	11,9	15,5	13,0	15,1	51,0	14,5
	Urritasun osteoartikularra	8,9	13,6	10,3	27,8	,0	17,8
	Adinekoa	38,0	31,0	36,0	30,7	,0	33,1
	Beste batzuk	,0	,0	,0	1,0	,0	,4
	Guztira	100,0	100,0	100,0	100,0	100,0	100,0
2014	Buruko urritasuna/nahasmendua	18,4	15,1	17,2	14,6	25,5	16,2
	Ikusmen-urritasuna	2,0	,0	1,3	2,2	,0	1,7
	Entzumen-urritasuna	,4	1,4	,8	3,3	5,6	2,0
	Mintzamen-urritasuna	,0	,0	,0	,7	26,5	,7
	Urritasun neuromuskularra	12,3	8,3	10,8	8,9	,0	9,8
	Gaixotasun kronikoa	12,6	19,8	15,3	19,3	42,4	17,5
	Urritasun osteoartikularra	7,6	13,6	9,8	22,4	,0	15,3
	Adinekoa	46,7	41,7	44,8	27,1	,0	36,3
	Beste batzuk	,0	,0	,0	1,6	,0	,7
	Guztira	100,0	100,0	100,0	100,0	100,0	100,0

Iturria: GZE-GPI 2006tik 2014ra. Eusko Jaurlaritza. Enplegu eta Gizarte Politiketako Saila. EOE

DEP-9 taula. Mendetasun berezia duen biztanleria, eguneroko bizitzako premiei erantzuteko jasotako laguntza motaren eta Barthel/Lawton mendetasun mistoaren mailaren arabera. 2006tik 2014ra
(Datu absolutuak)

		Erabatekoa edo larria	Ertaina	Arina	Mendetasun berezia: autonomia	Mendetasun berezia duen 0-5 urteko haurra	Guztira
Laguntza mota							
2006	Ez du arretarik jasotzen	10.058	11.615	19.583	11.507	1.650	54.413
	Eguneko zentro pribatu batera bertaraten da	1.310	172	431	0	0	1.913
	Eguneko zentro publiko edo itunpeko batera bertaraten da	4.749	1.116	1.123	730	44	7.762
	Partikularki kontrataturiko pertsona bat etortzen da etxera	9.182	3.941	6.471	1.483	335	21.412
	Administrazioak kontrataturiko pertsona bat etortzen da etxera	7.884	3.490	4.795	1.844	0	18.014
	Ahaideak edo lagunak etortzen dira etxera hura atenditzera	12.780	3.962	8.433	2.359	0	27.533
	Zentro batean barneratuta dago	362	0	0	0	0	362
2010	Ez du arretarik jasotzen	12.730	8.491	22.211	6.143	1.407	50.981
	Eguneko zentro pribatu batera bertaraten da	664	331	470	0	218	1.683
	Eguneko zentro publiko edo itunpeko batera bertaraten da	3.289	1.045	779	94	189	5.396
	Partikularki kontrataturiko pertsona bat etortzen da etxera	15.609	5.182	10.071	932	0	31.794
	Administrazioak kontrataturiko pertsona bat etortzen da etxera	7.576	2.306	4.280	733	123	15.018
	Ahaideak edo lagunak etortzen dira etxera hura atenditzera	18.885	4.771	12.040	897	0	36.593
	Zentro batean barneratuta dago	1.157	0	0	0	0	1.157
2014	Ez du arretarik jasotzen	15.805	9.624	26.898	7.068	1.684	61.080
	Eguneko zentro pribatu batera bertaraten da	1.697	278	0	103	57	2.135
	Eguneko zentro publiko edo itunpeko batera bertaraten da	1.842	1.091	610	155	0	3.698
	Partikularki kontrataturiko pertsona bat etortzen da etxera	7.503	4.297	6.518	385	0	18.702
	Administrazioak kontrataturiko pertsona bat etortzen da etxera	6.185	2.602	2.610	817	0	12.213
	Ahaideak edo lagunak etortzen dira etxera hura atenditzera	11.810	7.599	5.297	1.759	0	26.466
	Zentro batean barneratuta dago	512	107	0	385	0	1.004

Oharra: Laguntzaren aldagaia askotarikoa da; horregatik, ehuneko baturak % 100 baino gehiago eman dezake
Iturria: GZE-GPI 2006tik 2014ra. Eusko Jaurlaritzaren Enplegu eta Gizarte Politiketako Saila. EOE



DEP-10 taula. Mendetasun berezia duen biztanleria, laguntzaren jatorriaren eta Barthel/Lawton mendetasun mistoaren mailaren arabera. 2006tik 2014ra (% bertikalak)

		Erabatekoa edo larria	Ertaina	Arina	Mendetasun berezia: autonomia	Mendetasun berezia duen 0-5 urteko haurra	Guztira
Laguntza mota							
2006	Ez du arretarik jasotzen	27,7	51,7	49,6	66,3	81,3	46,3
	Eguneko zentro pribatu batera bertaratzen da	3,6	,8	1,1	,0	,0	1,6
	Eguneko zentro publiko edo itunpeko batera bertaratzen da	13,1	5,0	2,8	4,2	2,2	6,6
	Partikularki kontrataturiko pertsona bat etortzen da etxera	25,3	17,6	16,4	8,5	16,5	18,2
	Administrazioak kontrataturiko pertsona bat etortzen da etxera	21,7	15,5	12,2	10,6	,0	15,3
	Ahaideak edo lagunak etortzen dira etxera hura atenditzera	35,2	17,6	21,4	13,6	,0	23,4
	Zentro batean barneratuta dago	1,0	,0	,0	,0	,0	,3
2010	Ez du arretarik jasotzen	26,5	42,9	48,8	69,8	72,6	41,1
	Eguneko zentro pribatu batera bertaratzen da	1,4	1,7	1,0	,0	11,3	1,4
	Eguneko zentro publiko edo itunpeko batera bertaratzen da	6,8	5,3	1,7	1,1	9,8	4,3
	Partikularki kontrataturiko pertsona bat etortzen da etxera	32,5	26,2	22,1	10,6	,0	25,6
	Administrazioak kontrataturiko pertsona bat etortzen da etxera	15,8	11,7	9,4	8,3	6,4	12,1
	Ahaideak edo lagunak etortzen dira etxera hura atenditzera	39,3	24,1	26,5	10,2	,0	29,5
	Zentro batean barneratuta dago	2,4	,0	,0	,0	,0	,9
2014	Ez du arretarik jasotzen	39,7	40,4	65,3	70,9	96,7	52,4
	Eguneko zentro pribatu batera bertaratzen da	4,3	1,2	,0	1,0	3,3	1,8
	Eguneko zentro publiko edo itunpeko batera bertaratzen da	4,6	4,6	1,5	1,6	,0	3,2
	Partikularki kontrataturiko pertsona bat etortzen da etxera	18,9	18,0	15,8	3,9	,0	16,1
	Administrazioak kontrataturiko pertsona bat etortzen da etxera	15,5	10,9	6,3	8,2	,0	10,5
	Ahaideak edo lagunak etortzen dira etxera hura atenditzera	29,7	31,9	12,9	17,6	,0	22,7
	Zentro batean barneratuta dago	1,3	,5	,0	3,9	,0	,9

Oharra: Laguntzaren aldagaia askotarikoa da; horregatik, ehuneko baturak % 100 baino gehiago eman dezake Iturria: GZE-GPI 2006tik 2014ra. Eusko Jaurlaritza. Enplegu eta Gizarte Politiketako Saila. EOE

DEP-11 taula. Mendetasun berezia duen biztanleria, eguneroko bizitzako premiei erantzuteko jasotako laguntza motaren eta Barthel/Lawton mendetasun mistoaren mailaren arabera. 2006tik 2014ra
(Datu absolutuak)

		Erabatekoa edo larria	Ertaina	Arina	Mendetasun berezia: autonomoa	Mendetasun berezia duen 0-5 urteko haurra	Guztira
Laguntza mota							
2006	Ezer ez	10.058	11.615	19.583	11.507	1.650	54.413
	Publikoa/itunpekoa	8.681	3.813	5.448	2.364	44	20.350
	Partikularra	6.489	3.470	6.902	1.483	335	18.679
	Mistoa	3.365	642	0	0	0	4.007
	Ahaideak	7.326	2.913	7.531	2.002	0	19.773
	Barneratuta	362	0	0	0	0	362
	Guztira	36.281	22.453	39.464	17.356	2.029	117.584
2010	Ezer ez	12.730	8.491	22.211	6.143	1.407	50.981
	Publikoa/itunpekoa	7.551	2.839	4.319	827	313	15.847
	Partikularra	13.987	5.000	10.017	932	218	30.154
	Mistoa	2.163	513	524	0	0	3.200
	Ahaideak	10.462	2.935	8.446	897	0	22.741
	Barneratuta	1.157	0	0	0	0	1.157
	Guztira	48.050	19.778	45.516	8.799	1.938	124.080
2014	Ezer ez	15.805	9.624	26.898	7.068	1.684	61.080
	Publikoa/itunpekoa	6.618	3.513	3.220	971	0	14.321
	Partikularra	7.695	4.394	6.518	488	57	19.152
	Mistoa	1.102	181	0	0	0	1.283
	Ahaideak	8.068	6.003	4.552	1.059	0	19.682
	Barneratuta	512	107	0	385	0	1.004
	Guztira	39.801	23.822	41.187	9.971	1.741	116.523

Iturria: GZE-GPI 2006tik 2014ra. Eusko Jaurlaritzaren Enplegu eta Gizarte Politiketako Saila. EOE



DEP-12 taula. Mendetasun berezia duen biztanleria, laguntzaren jatorriaren eta Barthel/Lawton mendetasun mistoaren mailaren arabera. 2006tik 2014ra (% bertikalak)

		Erabatekoa edo larria	Ertaina	Arina	Mendetasun berezia: autonomoa	Mendetasun berezia duen 0-5 urteko haurra	Guztira
Laguntzaren jatorria							
2006	Ezer ez	27,7	51,7	49,6	66,3	81,3	46,3
	Publikoa/itunpekoa	23,9	17,0	13,8	13,6	2,2	17,3
	Partikularra	17,9	15,5	17,5	8,5	16,5	15,9
	Mistoa	9,3	2,9	,0	,0	,0	3,4
	Ahaideak	20,2	13,0	19,1	11,5	,0	16,8
	Barneratuta	1,0	,0	,0	,0	,0	,3
	Guztira	100,0	100,0	100,0	100,0	100,0	100,0
2010	Ezer ez	26,5	42,9	48,8	69,8	72,6	41,1
	Publikoa/itunpekoa	15,7	14,4	9,5	9,4	16,1	12,8
	Partikularra	29,1	25,3	22,0	10,6	11,3	24,3
	Mistoa	4,5	2,6	1,2	,0	,0	2,6
	Ahaideak	21,8	14,8	18,6	10,2	,0	18,3
	Barneratuta	2,4	,0	,0	,0	,0	,9
	Guztira	100,0	100,0	100,0	100,0	100,0	100,0
2014	Ezer ez	39,7	40,4	65,3	70,9	96,7	52,4
	Publikoa/itunpekoa	16,6	14,7	7,8	9,7	,0	12,3
	Partikularra	19,3	18,4	15,8	4,9	3,3	16,4
	Mistoa	2,8	,8	,0	,0	,0	1,1
	Ahaideak	20,3	25,2	11,1	10,6	,0	16,9
	Barneratuta	1,3	,5	,0	3,9	,0	,9
	Guztira	100,0	100,0	100,0	100,0	100,0	100,0

Iturria: GZE-GPI 2006tik 2014ra. Eusko Jaurlaritza. Enplegu eta Gizarte Politiketako Saila. EOE

DEP-13 taula. Mendetasun berezia duen eta laguntza jasotzen duen biztanleria: Asteko laguntza-orduen batez besteko kopurua, laguntzaren jatorriaren eta Barthel/Lawton mendetasun mistoaren mailaren arabera. 2006tik 2014ra

Laguntzaren jatorria		Barthel/Lawton mendetasun mistoaren maila					
		Erabatekoa edo larria	Ertaina	Arina	Mendetasun berezia: autonomoa	Mendetasun berezia duen 0-5 urteko haurra	Guztira
		Media	Media	Media	Media	Media	Media
2006	Publikoa/itunpekoa	34,1	30,0	11,2	11,5	30,0	24,5
	Partikularra	59,8	42,1	11,1	4,6	18,0	33,3
	Mistoa	71,5	57,6	.	.	.	69,3
	Ahaideak	50,9	26,5	16,4	23,2	.	31,4
	Barneratuta	168,0	168,0
	Guztira	51,2	34,5	13,1	13,7	19,4	32,6
2010	Publikoa/itunpekoa	32,7	15,5	11,1	5,3	23,2	22,1
	Partikularra	51,5	40,6	19,8	9,6	3,0	37,5
	Mistoa	109,2	34,9	35,4	.	.	85,2
	Ahaideak	30,5	21,7	9,4	8,6	.	20,7
	Barneratuta	146,6	146,6
	Guztira	46,9	29,2	14,8	7,9	14,9	32,3
2014	Publikoa/itunpekoa	37,2	14,6	7,7	24,5	.	24,2
	Partikularra	59,2	26,8	28,5	11,0	25,0	40,0
	Mistoa	87,9	72,9	.	.	.	85,8
	Ahaideak	47,7	29,7	11,0	13,1	.	31,9
	Barneratuta	92,3	84,0	.	88,2	.	89,9
	Guztira	51,3	26,0	18,2	26,5	25,0	35,0

Iturria: GZE-GPI 2006tik 2014ra. Eusko Jaurlaritza. Enplegu eta Gizarte Politiketako Saila. EOE



DEP-14 taula. Mendetasun berezia duen biztanleria eguneroko bizitzaren premien gogobetetzearen mailaren eta Barthel/Lawton mendetasun mistoaren mailaren arabera. 2006tik 2014ra
(Datu absolutuak)

		Erabatekoa edo larria	Ertaina	Arina	Mendetasun berezia: autonomoa	Mendetasun berezia duen 0- 5 urteko haurra	Guztira
Premien gogobetzea							
2006	Modurik egokienean	20.615	13.394	24.641	12.357	1.596	72.602
	Gogobeteak, baina zerbait hobe daiteke	9.577	6.720	9.900	4.766	433	31.395
	Gehienbat gogobeteak, baina arazo arinekin	4.058	1.997	3.918	234	0	10.208
	Gogobetegabeak, arreta- arazo larriekin	733	342	746	0	0	1.822
	Gogobetegabeak, arreta- arazo oso larriekin	1.299	0	258	0	0	1.557
	Guztira	36.281	22.453	39.464	17.356	2.029	117.584
2010	Modurik egokienean	26.249	8.483	22.440	6.061	1.187	64.420
	Gogobeteak, baina zerbait hobe daiteke	13.379	7.073	17.597	1.588	474	40.110
	Gehienbat gogobeteak, baina arazo arinekin	3.664	3.159	3.867	675	277	11.642
	Gogobetegabeak, arreta- arazo larriekin	3.852	761	821	344	0	5.777
	Gogobetegabeak, arreta- arazo oso larriekin	906	302	792	132	0	2.132
	Guztira	48.050	19.778	45.516	8.799	1.938	124.080
2014	Modurik egokienean	23.640	13.377	23.959	6.631	1.370	68.976
	Gogobeteak, baina zerbait hobe daiteke	10.404	6.431	12.446	1.319	372	30.972
	Gehienbat gogobeteak, baina arazo arinekin	3.666	2.833	3.457	1.418	0	11.375
	Gogobetegabeak, arreta- arazo larriekin	1.907	888	1.072	603	0	4.470
	Gogobetegabeak, arreta- arazo oso larriekin	184	293	254	0	0	730
	Guztira	39.801	23.822	41.187	9.971	1.741	116.523

Iturria: GZE-GPI 2006tik 2014ra. Eusko Jaurlaritza. Enplegu eta Gizarte Politiketako Saila. EOE

DEP-15 taula. Mendetasun berezia duen biztanleria eguneroko bizitzaren premien gogobetzearen mailaren eta Barthel/Lawton mendetasun mistoaren mailaren arabera. 2006tik 2014ra (% bertikalak)

		Erabatekoa edo larria	Ertaina	Arina	Mendetasun berezia: autonomia	Mendetasun berezia duen 0- 5 urteko haurra	Guztira
Premien gogobetzea							
2006	Modurik egokienean	56,8	59,7	62,4	71,2	78,6	61,7
	Gogobeteak, baina zerbait hobe daiteke	26,4	29,9	25,1	27,5	21,4	26,7
	Gehienbat gogobeteak, baina arazo arinekin	11,2	8,9	9,9	1,3	,0	8,7
	Gogobetegabeak, arreta- arazo larriekin	2,0	1,5	1,9	,0	,0	1,5
	Gogobetegabeak, arreta- arazo oso larriekin	3,6	,0	,7	,0	,0	1,3
	Guztira	100,0	100,0	100,0	100,0	100,0	100,0
2010	Modurik egokienean	54,6	42,9	49,3	68,9	61,3	51,9
	Gogobeteak, baina zerbait hobe daiteke	27,8	35,8	38,7	18,0	24,5	32,3
	Gehienbat gogobeteak, baina arazo arinekin	7,6	16,0	8,5	7,7	14,3	9,4
	Gogobetegabeak, arreta- arazo larriekin	8,0	3,8	1,8	3,9	,0	4,7
	Gogobetegabeak, arreta- arazo oso larriekin	1,9	1,5	1,7	1,5	,0	1,7
	Guztira	100,0	100,0	100,0	100,0	100,0	100,0
2014	Modurik egokienean	59,4	56,2	58,2	66,5	78,6	59,2
	Gogobeteak, baina zerbait hobe daiteke	26,1	27,0	30,2	13,2	21,4	26,6
	Gehienbat gogobeteak, baina arazo arinekin	9,2	11,9	8,4	14,2	,0	9,8
	Gogobetegabeak, arreta- arazo larriekin	4,8	3,7	2,6	6,1	,0	3,8
	Gogobetegabeak, arreta- arazo oso larriekin	,5	1,2	,6	,0	,0	,6
	Guztira	100,0	100,0	100,0	100,0	100,0	100,0

Iturria: GZE-GPI 2006tik 2014ra. Eusko Jaurlaritza. Enplegu eta Gizarte Politiketako Saila. EOE



DEP-16 taula. Mendetasun berezia duen biztanleria eguneroko bizitzaren premien gogobetetzearen mailaren eta Barthel/Lawton mendetasun mistoaren mailaren arabera. 2006tik 2014ra (% bertikalak)

		Modurik egokienean	Gogobeteak, baina zerbait hobe daiteke	Gehienbat gogobeteak, baina arazo arinekin	Gogobetegabe ak, arreta-arazo larriekin	Gogobetegabe ak, arreta-arazo oso larriekin	Guztira
Laguntzaren jatorria							
2006	Ezer ez	67,3	20,2	9,7	1,9	1,0	100,0
	Publikoa/itunpekoa	52,8	39,9	5,2	2,1	,0	100,0
	Partikularra	69,7	21,4	5,3	1,8	1,8	100,0
	Mistoa	39,4	54,9	,0	1,1	4,6	100,0
	Ahaideak	52,9	30,1	14,4	,0	2,6	100,0
	Barneratuta	61,6	38,4	,0	,0	,0	100,0
	Guztira	61,7	26,7	8,7	1,5	1,3	100,0
2010	Ezer ez	53,1	33,8	8,6	2,9	1,7	100,0
	Publikoa/itunpekoa	49,0	30,9	10,0	4,6	5,5	100,0
	Partikularra	53,6	31,1	8,3	6,2	,9	100,0
	Mistoa	40,4	34,2	15,3	10,1	,0	100,0
	Ahaideak	49,7	31,6	11,9	6,2	,6	100,0
	Barneratuta	71,8	28,2	,0	,0	,0	100,0
	Guztira	51,9	32,3	9,4	4,7	1,7	100,0
2014	Ezer ez	62,5	23,5	10,5	2,7	,9	100,0
	Publikoa/itunpekoa	61,4	26,5	7,3	4,8	,0	100,0
	Partikularra	55,2	27,6	9,0	8,2	,0	100,0
	Mistoa	58,9	10,9	21,7	8,5	,0	100,0
	Ahaideak	50,9	35,8	9,8	2,4	,9	100,0
	Barneratuta	65,2	34,8	,0	,0	,0	100,0
	Guztira	59,2	26,6	9,8	3,8	,6	100,0

Iturria: GZE-GPI 2006tik 2014ra. Eusko Jaurlaritza. Enplegu eta Gizarte Politiketako Saila. EOE

DEP-17 taula. Mendetasun berezia duen biztanleria: babes- edo laguntza-eskariak Barthel/Lawton mendetasun mistoaren mailaren arabera. 2006tik 2014ra
(Datu absolutuak)

		Laguntza ekonomiko a	Laguntza edo zainketa personalet arako laguntza	Akonpaina menduari edo ikuskapenar i lotutako laguntza	Eguneko zentroetan/ okupazio zentroetan sartzea	Aisia-zentro espezializat uetan sartzea	Egoitza- zerbitzu espezializat u batean sartzea	EZB/Lanera tze-enpresa batean sartzea
Mendetasun maila								
2006	Erabatekoa edo larria	19.180	20.528	15.989	5.893	5.825	4.655	1.884
	Ertaina	10.481	9.143	4.776	3.079	2.935	1.288	995
	Arina	14.950	12.376	8.110	1.536	1.605	935	843
	Mendetasun berezia: autonomoa	6.029	3.181	2.780	180	1.434	0	1.273
	Mendetasun berezia duen 0-5 urteko haurra	1.436	768	663	0	0	0	0
	Guztira	52.076	45.997	32.318	10.688	11.798	6.878	4.994
2010	Erabatekoa edo larria	27.280	24.145	17.698	5.032	3.679	4.324	256
	Ertaina	9.872	10.233	7.595	565	2.141	366	1.224
	Arina	23.392	16.913	8.396	2.038	1.666	1.619	1.104
	Mendetasun berezia: autonomoa	3.560	1.188	554	571	188	224	132
	Mendetasun berezia duen 0-5 urteko haurra	1.123	153	0	0	599	0	0
	Guztira	65.226	52.633	34.242	8.206	8.273	6.534	2.716
2014	Erabatekoa edo larria	20.967	15.363	9.007	1.914	1.041	1.299	0
	Ertaina	11.955	8.406	6.581	965	944	284	348
	Arina	15.811	11.833	5.093	415	310	334	1.308
	Mendetasun berezia: autonomoa	2.255	1.269	2.118	155	133	0	1.161
	Mendetasun berezia duen 0-5 urteko haurra	1.053	313	897	0	57	0	0
	Guztira	52.042	37.183	23.696	3.448	2.485	1.917	2.817

Iturria: GZE-GPI 2006tik 2014ra. Eusko Jaurlaritzaren Enplegu eta Gizarte Politiketako Saila. EOE



DEP-18 taula. Mendetasun berezia duen biztanleria: babes- edo laguntza-eskariak Barthel/Lawton mendetasun mistoaren mailaren arabera. 2006tik 2014ra
(taldearen %-a)

		Laguntza edo zainketa Laguntza ekonomiko a	Laguntza edo zainketa personelet arako laguntza	Akonpaina menduari edo ikuskapenar i lotutako laguntza	Eguneko zentroetan/ Okupazio zentroetan sartzea	Aisia-zentro espezializat uetan sartzea	Egoitza- zerbitzu espezializat uan sartzea	Enplegu- zentro berezia/Lan eratzeko enpresan sartzea
Mendetasun maila								
2006	Erabatekoa edo larria	52,9	56,6	44,1	16,2	16,1	12,8	5,2
	Ertaina	46,7	40,7	21,3	13,7	13,1	5,7	4,4
	Arina	37,9	31,4	20,5	3,9	4,1	2,4	2,1
	Mendetasun berezia: autonomoa	34,7	18,3	16,0	1,0	8,3	,0	7,3
	Mendetasun berezia duen 0-5 urteko haurra	70,8	37,9	32,7	,0	,0	,0	,0
	Guztira	44,3	39,1	27,5	9,1	10,0	5,8	4,2
	2010	Erabatekoa edo larria	56,8	50,2	36,8	10,5	7,7	9,0
Ertaina		49,9	51,7	38,4	2,9	10,8	1,9	6,2
Arina		51,4	37,2	18,4	4,5	3,7	3,6	2,4
Mendetasun berezia: autonomoa		40,5	13,5	6,3	6,5	2,1	2,5	1,5
Mendetasun berezia duen 0-5 urteko haurra		57,9	7,9	,0	,0	30,9	,0	,0
Guztira		52,6	42,4	27,6	6,6	6,7	5,3	2,2
2014		Erabatekoa edo larria	52,7	38,6	22,6	4,8	2,6	3,3
	Ertaina	50,2	35,3	27,6	4,0	4,0	1,2	1,5
	Arina	38,4	28,7	12,4	1,0	,8	,8	3,2
	Mendetasun berezia: autonomoa	20,9	11,8	19,6	1,4	1,2	,0	10,8
	Mendetasun berezia duen 0-5 urteko haurra	60,5	17,9	51,5	,0	3,3	,0	,0
	Guztira	44,4	31,7	20,2	2,9	2,1	1,6	2,4

Iturria: GZE-GPI 2006tik 2014ra. Eusko Jaurlaritza. Enplegu eta Gizarte Politiketako Saila. EOE

DEP-19 taula. Mendetasun berezia duen biztanleria: babes- edo laguntza-eskariak Barthel/Lawton mendetasun mistoaren mailaren arabera. 2006tik 2014ra (% bertikalak)

		Laguntza ekonomiko a	Laguntza edo zainketa personelet arako laguntza	Akonpaina menduari edo ikuskapenar i lotutako laguntza	Eguneko zentroetan/ okupazio zentroetan sartzea	Aisia-zentro espezializat uetan sartzea	Egoitza- zerbitzu espezializat u batean sartzea	EZB/Lanera tze-enpresa batean sartzea
Mendetasun maila								
2006	Erabatekoa edo larria	36,8	44,6	49,5	55,1	49,4	67,7	37,7
	Ertaina	20,1	19,9	14,8	28,8	24,9	18,7	19,9
	Arina	28,7	26,9	25,1	14,4	13,6	13,6	16,9
	Mendetasun berezia: autonomoa	11,6	6,9	8,6	1,7	12,2	,0	25,5
	Mendetasun berezia duen 0-5 urteko haurra	2,8	1,7	2,1	,0	,0	,0	,0
	Guztira	100,0	100,0	100,0	100,0	100,0	100,0	100,0
	2010	Erabatekoa edo larria	41,8	45,9	51,7	61,3	44,5	66,2
Ertaina		15,1	19,4	22,2	6,9	25,9	5,6	45,1
Arina		35,9	32,1	24,5	24,8	20,1	24,8	40,7
Mendetasun berezia: autonomoa		5,5	2,3	1,6	7,0	2,3	3,4	4,8
Mendetasun berezia duen 0-5 urteko haurra		1,7	,3	,0	,0	7,2	,0	,0
Guztira		100,0	100,0	100,0	100,0	100,0	100,0	100,0
2014		Erabatekoa edo larria	40,3	41,3	38,0	55,5	41,9	67,7
	Ertaina	23,0	22,6	27,8	28,0	38,0	14,8	12,3
	Arina	30,4	31,8	21,5	12,0	12,5	17,4	46,4
	Mendetasun berezia: autonomoa	4,3	3,4	8,9	4,5	5,3	,0	41,2
	Mendetasun berezia duen 0-5 urteko haurra	2,0	,8	3,8	,0	2,3	,0	,0
	Guztira	100,0	100,0	100,0	100,0	100,0	100,0	100,0

Iturria: GZE-GPI 2006tik 2014ra. Eusko Jaurlaritza. Enplegu eta Gizarte Politiketako Saila. EOE



DEP-20.1 taula. Mendetasun berezia duen pertsonaren bat duten familiak, AMAS mendetasuna babesteko sistemari lotutako diru-laguntzak jasotzen dituztenak, artatutako pertsona motaren arabera. 2010etik 2014ra
(Datu absolutuak eta % bertikalak)

Laguntza jaso duen pertsona mota	2010		2014	
	Datu absolutuak	% bertikalak	Datu absolutuak	% bertikalak
2 edo gehiago, ertaina	1.713	8,1	1.005	3,8
2 edo gehiago, berezia	1.767	8,3	2.296	8,7
Mendetasun berezia duten bi edo gehiago	3.480	16,4	3.302	12,5
Bat, ertaina	15.423	72,6	19.545	73,7
Beste kasuren bat	2.354	11,1	3.658	13,8
Guztira	21.256	100,0	26.505	100,0

Oharra: AMAS - Autonomia eta Mendetasun-egoerei Arreta eskaintzeko Sistema
Iturria: GZE-GPI 2006tik 2014ra. Eusko Jaurlaritza. Enplegu eta Gizarte Politiketako Saila. EOE

DEP-20.2 taula. Mendetasun berezia duen pertsonaren bat duten familiak, AMAS mendetasuna babesteko sistemari lotutako diru-laguntzak jasotzen dituztenak, artatutako pertsona motaren arabera. 2010etik 2014ra
(erreferentziako taldean laguntza jaso dutenen %-a)

Laguntza jaso duen pertsona mota	2010	2014
	Erreferentziako taldean (%)	Erreferentziako taldean (%)
Gutxienez mendetasun ertaina duten bi edo gehiago	43,1	50,7
Men. ber. duten bi edo gehiago (beste kasu batzuk)	23,0	30,6
Mendetasun berezia duten bi edo gehiago	29,9	34,8
Batek mendetasun ertaina du gutxienez	28,0	36,0
Beste kasu batzuk	5,3	8,4
Guztira	19,1	24,7

Oharra: AMAS - Autonomia eta Mendetasun-egoerei Arreta eskaintzeko Sistema
Iturria: GZE-GPI 2006tik 2014ra. Eusko Jaurlaritza. Enplegu eta Gizarte Politiketako Saila. EOE

DEP-20.3 taula. Mendetasun berezia duen biztanleria, AMAS mendetasuna babesteko sistemari lotutako diru-laguntzak jasotzen dituzten familietan, Barthel-Lawton mendetasun mistoaren mailaren arabera. 2010etik 2014ra
(Datu absolutuak eta % bertikalak)

Barthel/Lawton mendetasun mistoaren maila	2010		2014	
	Datu absolutuak	% bertikalak	Datu absolutuak	% bertikalak
Erabatekoa edo larria	17.719	68,8	18.952	63,2
Ertaina	2.681	10,4	4.922	16,4
Arina	3.870	15,0	5.139	17,1
Mendetasun berezia: autonomia	898	3,5	350	1,2
Mendetasun berezia duen 0-5 urteko haurra	569	2,2	632	2,1
Guztira	25.736	100,0	29.995	100,0

Oharra: AMAS - Autonomia eta Mendetasun-egoerei Arreta eskaintzeko Sistema
Iturria: GZE-GPI 2006tik 2014ra. Eusko Jaurlaritza. Enplegu eta Gizarte Politiketako Saila. EOE

DEP-20.4 taula. Mendetasun berezia duen biztanleria, AMAS mendetasuna babesteko sistemari lotutako diru-laguntzak jasotzen dituzten familietan, Barthel-Lawton mendetasun mistoaren mailaren arabera. 2010etik 2014ra (erreferentziako taldean laguntza jaso dutenen %-a)

	2010	2014
	Erreferentziako taldean (%)	Erreferentziako taldean (%)
Barthel/Lawton mendetasun mistoaren maila		
Erabatekoa edo larria	36,9	47,6
Ertaina	13,6	20,7
Arina	8,5	12,5
Mendetasun berezia: autonomia	10,2	3,2
Mendetasun berezia duen 0-5 urteko haurra	29,3	36,3
Guztira	20,7	25,6

Iturria: GZE-GPI 2006tik 2014ra. Eusko Jaurlaritzza. Enplegu eta Gizarte Politiketako Saila. EOE

DEP-21 taula. 0-5 urteko biztanleria: haurtzaindegi edo ikastetxe batera joan direnak, muga edo mendetasun bereziko egoerak kontuan hartuta. 2006tik 2014ra (Datu absolutuak eta % bertikalak)

Laguntza-egoera	Mendetasun berezia		Mendetasun berezirik gabeko muga		Mugarik gabe	
	Abs.	% ber.	Abs.	% ber.	Abs.	% ber.
	2006					
Laguntza jaso dutenak	1.694	83,5	2.957	85,8	101.604	74,0
Familia-lehentasunagatik laguntza jaso ez dutenak	335	16,5	419	12,2	32.348	23,6
Beste arrazoi batzuegatik laguntza jaso ez dutenak	0	,0	71	2,1	3.387	2,5
Guztira	2.029	100,0	3.446	100,0	137.339	100,0
2010						
Laguntza jaso dutenak	1.784	92,1	3.991	85,2	106.312	72,4
Familia-lehentasunagatik laguntza jaso ez dutenak	153	7,9	514	11,0	36.451	24,8
Beste arrazoi batzuegatik laguntza jaso ez dutenak	0	,0	179	3,8	4.074	2,8
Guztira	1.938	100,0	4.684	100,0	146.837	100,0
2014						
Laguntza jaso dutenak	1.267	72,8	2.301	94,8	92.941	76,3
Familia-lehentasunagatik laguntza jaso ez dutenak	474	27,2	126	5,2	21.946	18,0
Beste arrazoi batzuegatik laguntza jaso ez dutenak	0	,0	0	,0	6.875	5,6
Guztira	1.741	100,0	2.427	100,0	121.763	100,0

Iturria: GZE-GPI 2006tik 2014ra. Eusko Jaurlaritzza. Enplegu eta Gizarte Politiketako Saila. EOE



DEP-22 taula. 16-64 urteko biztanleria: hezkuntza-egoera, eskolan integratzeko arazoak eta eskola-arazo larriak, mugarik edo mendetasun berezirik badagoen kontuan hartuta. 2006tik 2014ra
(Datu absolutuak eta % bertikalak)

		Mendetasun berezia		Mendetasun berezirik gabeko		Mugarik gabe	
				muga			
		Abs.	% ber.	Abs.	% ber.	Abs.	% ber.
2006	Eskolatzerik eza/absentismoa	174	14,8	0	,0	767	6,3
	Eskolatua, 2 urteko edo gehiagoko atzer.	809	68,9	0	,0	880	7,2
	Eskolatua, urte 1eko atzeratasuna	191	16,3	229	100,0	10.547	86,5
	Arazoak hezkuntza-egoeran	1.175	39,5	229	24,3	12.195	6,6
	Arazorik gabeko eskolatzea	1.801	60,5	716	75,7	173.014	93,4
	Jazarpena edo tratu txarrak	264	8,9	0	,0	893	,5
	Beste bazterketa-arazo batzuk	205	6,9	54	5,7	1.402	,8
	Beste arazo batzuk	1.124	37,8	0	,0	1.798	1,0
	Arazorik gabe	1.382	46,5	892	94,3	181.117	97,8
	Arazo larriak	1.593	53,5	54	5,7	4.957	2,7
	Urte bateko atzeratasuna	191	6,4	175	18,6	9.256	5,0
	Arazorik gabe	1.191	40,0	716	75,7	170.996	92,3
	Guztira	2.975	100,0	946	100,0	185.209	100,0
2010	Eskolatzerik eza/absentismoa	0	,0	0	,0	0	,0
	Eskolatua, 2 urteko edo gehiagoko atzer.	573	20,6	0	,0	238	2,3
	Eskolatua, urte 1eko atzeratasuna	2.208	79,4	608	100,0	10.153	97,7
	Arazoak hezkuntza-egoeran	2.782	70,0	608	18,7	10.391	4,7
	Arazorik gabeko eskolatzea	1.195	30,0	2.648	81,3	209.024	95,3
	Jazarpena edo tratu txarrak	0	,0	0	,0	361	,2
	Beste bazterketa-arazo batzuk	704	17,7	0	,0	745	,3
	Beste arazo batzuk	1.009	25,4	0	,0	1.371	,6
	Arazorik gabe	2.264	56,9	3.255	100,0	216.937	98,9
	Arazo larriak	2.077	52,2	0	,0	2.587	1,2
	Urte bateko atzeratasuna	912	22,9	608	18,7	9.512	4,3
	Arazorik gabe	988	24,8	2.648	81,3	207.315	94,5
	Guztira	3.976	100,0	3.255	100,0	219.415	100,0
2014	Eskolatzerik eza/absentismoa	0	,0	0	,0	146	1,7
	Eskolatua, 2 urteko edo gehiagoko atzer.	235	26,5	106	100,0	383	4,4
	Eskolatua, urte 1eko atzeratasuna	649	73,5	0	,0	8.285	94,0
	Arazoak hezkuntza-egoeran	884	49,5	106	4,4	8.814	4,2
	Arazorik gabeko eskolatzea	901	50,5	2.301	95,6	203.574	95,8
	Jazarpena edo tratu txarrak	0	,0	0	,0	273	,1
	Beste bazterketa-arazo batzuk	72	4,0	0	,0	223	,1
	Beste arazo batzuk	246	13,8	0	,0	766	,4
	Arazorik gabe	1.467	82,2	2.408	100,0	211.127	99,4
	Arazo larriak	552	30,9	106	4,4	1.791	,8
	Urte bateko atzeratasuna	649	36,4	0	,0	8.223	3,9
	Arazorik gabe	584	32,7	2.301	95,6	202.374	95,3
	Guztira	1.785	100,0	2.408	100,0	212.388	100,0

Iturria: GZE-GPI 2006tik 2014ra. Eusko Jaurlaritza. Enplegu eta Gizarte Politiketako Saila. EOE

DEP-23 taula. Mendetasun berezia duen 6-16 urteko biztanleria, hezkuntza-premia berezirik eta eskola-erritmoari jarraitzeko mugarik badagoen kontuan hartuta eta ikastetxeko beharren asebetetzea. 2006tik 2014ra
(Datu absolutuak eta % bertikalak)

		2006		2010		2014	
		Mendetasun berezia		Mendetasun berezia		Mendetasun berezia	
		Abs.	% ber.	Abs.	% ber.	Abs.	% ber.
Tratamendua edo laguntza berezia	Gainerakoen laguntza bera	470	15,8	291	7,3	464	26,0
	Laguntza edo errefortzu-orduak	1.084	36,4	2.958	74,4	687	38,5
	Hizkuntzara egokitzeko laguntza	0	,0	282	7,1	47	2,6
	Egunaren zati bat ikasgela berezi batean	1.236	41,5	137	3,4	507	28,4
	Zentro espezializatu batera bidalitakoak	186	6,2	308	7,8	80	4,5
Eskola-erritmoari jarraitzeko mugak	Jarduerak egiteko mugarik gabe	73	2,4	448	11,3	774	43,3
	Jarduera jakin batzuk egiteko mugak	1.345	45,2	3.016	75,8	531	29,7
	Zainketa berezien premia	1.192	40,1	0	,0	166	9,3
	Erritmoari jarraitzeko zailtasun larriak	365	12,3	512	12,9	314	17,6
Zentroaren beharren asebetetzea	Modurik egokienean	2.025	68,0	1.860	46,8	1.000	56,0
	Gogobeteak, baina zerbait hobe daiteke	801	26,9	769	19,3	579	32,5
	Gehienbat gogo gabekoak, arazo arinak	0	,0	1.140	28,7	206	11,5
	Gogo gabekoak, arazo larriak edo oso larriak	150	5,0	207	5,2	0	,0
	Guztira	2.975	100,0	3.976	100,0	1.785	100,0

Iturria: GZE-GPI 2006tik 2014ra. Eusko Jaurlaritza. Enplegu eta Gizarte Politiketako Saila. EOE



DEP-24 taula. 16-64 urteko biztanleria: jarduera-tasa, langabezia-tasa eta okupazioaren ehunekoa, Barthel/Lawton mendetasun mistoaren mailaren arabera. 2006tik 2014ra (%-tan)

Mendetasun mistoaren maila		Jarduera-tasa	Langabezia-tasa	Okupazioaren %-a
2006	Erabatekoa edo larria	13,5	,0	13,5
	Ertaina	24,6	49,9	12,3
	Arina	32,9	24,1	25,0
	Mendetasun berezia: autonomoa	42,4	39,6	25,6
	Mendetasun berezia dutenak	30,0	31,5	20,5
	Muga duten beste batzuk	54,4	19,0	44,0
	Arazorik gabe	74,4	8,1	68,4
	Guztira	72,7	8,6	66,4
2010	Erabatekoa edo larria	2,8	,0	2,8
	Ertaina	17,0	12,6	14,9
	Arina	35,8	28,4	25,6
	Mendetasun berezia: autonomoa	51,4	45,2	28,2
	Mendetasun berezia dutenak	26,4	30,0	18,5
	Muga duten beste batzuk	54,4	20,5	43,3
	Arazorik gabe	76,8	12,0	67,5
	Guztira	74,9	12,4	65,6
2014	Erabatekoa edo larria	5,9	,0	5,9
	Ertaina	23,6	25,1	17,7
	Arina	30,4	45,5	16,6
	Mendetasun berezia: autonomoa	68,8	44,4	38,2
	Mendetasun berezia dutenak	32,2	41,1	19,0
	Muga duten beste batzuk	68,4	32,1	46,4
	Arazorik gabe	79,4	18,7	64,5
	Guztira	77,7	19,5	62,6

Iturria: GZE-GPI 2006tik 2014ra. Eusko Jaurlaritza. Enplegu eta Gizarte Politiketako Saila. EOE

DEP-25 taula. 16-64 urteko biztanleria, Barthel/Lawton mendetasun mistoaren mailaren eta laneratzeko arazo berezien arabera. 2006tik 2014ra
(Datu absolutuak eta % horizontalak)

Laneratzeko arazo bereziak		Arazoak dituena		Arazorik gabe		Guztira	
		Abs.	% hor.	Abs.	% hor.	Abs.	% hor.
2006	Erabatekoa edo larria	213	3,2	6.535	96,8	6.748	100,0
	Ertaina	482	7,8	5.689	92,2	6.171	100,0
	Arina	2.075	17,1	10.056	82,9	12.131	100,0
	Mendetasun berezia: autonomoa	2.433	27,8	6.314	72,2	8.747	100,0
	Mendetasun berezia dutenak	5.202	15,4	28.594	84,6	33.796	100,0
	Muga duten beste batzuk	2.540	5,0	47.784	95,0	50.325	100,0
	Arazorik gabe	46.143	3,4	1.307.437	96,6	1.353.579	100,0
	Guztira	53.885	3,7	1.383.815	96,3	1.437.700	100,0
2010	Erabatekoa edo larria	179	2,8	6.300	97,2	6.479	100,0
	Ertaina	135	2,1	6.155	97,9	6.289	100,0
	Arina	2.684	21,9	9.559	78,1	12.243	100,0
	Mendetasun berezia: autonomoa	934	23,8	2.996	76,2	3.930	100,0
	Mendetasun berezia dutenak	3.932	13,6	25.009	86,4	28.941	100,0
	Muga duten beste batzuk	2.675	5,2	49.026	94,8	51.702	100,0
	Arazorik gabe	34.255	2,6	1.303.312	97,4	1.337.567	100,0
	Guztira	40.862	2,9	1.377.348	97,1	1.418.209	100,0
2014	Erabatekoa edo larria	422	6,8	5.744	93,2	6.165	100,0
	Ertaina	987	16,6	4.956	83,4	5.943	100,0
	Arina	3.491	21,3	12.932	78,7	16.423	100,0
	Mendetasun berezia: autonomoa	4.136	62,2	2.510	37,8	6.646	100,0
	Mendetasun berezia dutenak	9.036	25,7	26.142	74,3	35.178	100,0
	Muga duten beste batzuk	12.152	18,8	52.627	81,2	64.779	100,0
	Arazorik gabe	98.922	7,6	1.210.785	92,4	1.309.707	100,0
	Guztira	120.109	8,5	1.289.554	91,5	1.409.663	100,0

Iturria: GZE-GPI 2006tik 2014ra. Eusko Jaurlaritza. Enplegu eta Gizarte Politiketako Saila. EOE



DEP-26 taula. Mendetasun berezia duen 16-64 urteko biztanleria, lanerako egiazko prestasunaren eta Barthel/Lawton mendetasun mistoaren mailaren arabera. 2006tik 2014ra
(Datu absolutuak eta % bertikalak)

		Barthel/Lawton mendetasun mistoaren maila							
		Gutxienez ertaina		Arina		Mendetasun berezia: autonomoa		Guztira	
		Abs.	% ber.	Abs.	% ber.	Abs.	% ber.	Abs.	% ber.
2006	Landuna	1.672	12,9	3.027	25,8	2.238	25,6	6.938	20,8
	Eskaera aktiboa	267	2,1	381	3,2	1.006	11,5	1.654	5,0
	Eskaera ez-aktiboa	0	,0	0	,0	0	,0	0	,0
	Adorerik gabe	0	,0	221	1,9	224	2,6	445	1,3
	Gaur egun itxurazkoa den eskaria	204	1,6	445	3,8	516	5,9	1.164	3,5
	Enplegua bilatzen ez duten b. batzuk	10.776	83,4	7.657	65,3	4.762	54,4	23.195	69,5
	Guztira	12.919	100,0	11.731	100,0	8.747	100,0	33.396	100,0
2010	Landuna	1.114	8,7	3.139	25,6	1.107	28,2	5.361	18,5
	Eskaera aktiboa	0	,0	0	,0	131	3,3	131	,5
	Eskaera ez-aktiboa	0	,0	0	,0	0	,0	0	,0
	Adorerik gabe	92	,7	233	1,9	0	,0	326	1,1
	Gaur egun itxurazkoa den eskaria	135	1,1	404	3,3	443	11,3	981	3,4
	Enplegua bilatzen ez duten b. batzuk	11.427	89,5	8.467	69,2	2.249	57,2	22.143	76,5
	Guztira	12.768	100,0	12.243	100,0	3.930	100,0	28.941	100,0
2014	Landuna	994	8,3	2.556	15,6	2.541	38,2	6.091	17,4
	Eskaera aktiboa	104	,9	990	6,0	723	10,9	1.817	5,2
	Eskaera ez-aktiboa	0	,0	0	,0	207	3,1	207	,6
	Adorerik gabe	0	,0	0	,0	419	6,3	419	1,2
	Gaur egun itxurazkoa den eskaria	0	,0	436	2,7	180	2,7	616	1,8
	Enplegua bilatzen ez duten b. batzuk	10.825	90,8	12.440	75,8	2.576	38,8	25.842	73,8
	Guztira	11.924	100,0	16.423	100,0	6.646	100,0	34.993	100,0

Iturria: GZE-GPI 2006tik 2014ra. Eusko Jaurlaritza. Enplegu eta Gizarte Politiketako Saila. EOE

DEP-27 taula. Mendetasun berezia duen 16-64 urteko biztanleria, lanerako egiazko prestasunaren eta Barthel/Lawton mendetasun mistoaren mailaren arabera. 2006tik 2014ra
(Datu absolutuak eta % bertikalak)

		Barthel/Lawton mendetasun mistoaren maila							
		Gutxienez ertaina		Arina		Mendetasun berezia: autonomia		Guztira	
		Abs.	% ber.	Abs.	% ber.	Abs.	% ber.	Abs.	% ber.
2006	Muga orokorrik gabe	0	,0	413	3,4	328	3,7	741	2,2
	Jarduera egokietan	688	5,3	933	7,7	1.520	17,4	3.141	9,3
	Lanpostura egokituta	970	7,5	2.172	17,9	1.251	14,3	4.393	13,0
	Denbora edo intentsitate txikiagorekin	484	3,7	463	3,8	899	10,3	1.846	5,5
	Ahalegin fisiko edo intelektual gutxiago	246	1,9	884	7,3	954	10,9	2.085	6,2
	Lan txikiak bakarrik	1.743	13,5	1.531	12,6	153	1,8	3.427	10,1
	Ez da ezein enplegutuan aritzeko gauza	7.866	60,9	3.524	29,0	2.995	34,2	14.385	42,6
	Ez du lanik egin nahi	921	7,1	1.811	14,9	647	7,4	3.379	10,0
	Informaziorik gabe	0	,0	400	3,3	0	,0	400	1,2
	Guztira	12.919	100,0	12.131	100,0	8.747	100,0	33.796	100,0
2010	Muga orokorrik gabe	0	,0	128	1,0	319	8,1	447	1,5
	Jarduera egokietan	179	1,4	1.471	12,0	938	23,9	2.588	8,9
	Lanpostura egokituta	1.375	10,8	2.770	22,6	588	15,0	4.732	16,4
	Denbora edo intentsitate txikiagorekin	207	1,6	258	2,1	226	5,7	690	2,4
	Ahalegin fisiko edo intelektual gutxiago	0	,0	400	3,3	188	4,8	588	2,0
	Lan txikiak bakarrik	689	5,4	806	6,6	0	,0	1.495	5,2
	Ez da ezein enplegutuan aritzeko gauza	8.954	70,1	4.014	32,8	1.419	36,1	14.386	49,7
	Ez du lanik egin nahi	1.364	10,7	2.397	19,6	254	6,5	4.015	13,9
	Informaziorik gabe	0	,0	0	,0	0	,0	0	,0
	Guztira	12.768	100,0	12.243	100,0	3.930	100,0	28.941	100,0
2014	Muga orokorrik gabe	0	,0	124	,8	777	11,7	901	2,6
	Jarduera egokietan	292	2,4	1.064	6,5	688	10,4	2.044	5,8
	Lanpostura egokituta	564	4,7	1.876	11,4	943	14,2	3.384	9,6
	Denbora edo intentsitate txikiagorekin	313	2,6	500	3,0	1.462	22,0	2.276	6,5
	Ahalegin fisiko edo intelektual gutxiago	278	2,3	1.085	6,6	754	11,3	2.116	6,0
	Lan txikiak bakarrik	845	7,0	994	6,1	133	2,0	1.973	5,6
	Ez da ezein enplegutuan aritzeko gauza	9.631	79,5	9.048	55,1	1.470	22,1	20.149	57,3
	Ez du lanik egin nahi	0	,0	1.731	10,5	420	6,3	2.151	6,1
	Informaziorik gabe	185	1,5	0	,0	0	,0	185	,5
	Guztira	12.109	100,0	16.423	100,0	6.646	100,0	35.178	100,0



DEP-28 taula. Muga edo mendetasun berezia duen biztanleria, Barthel/Lawton mendetasun mistoaren mailaren arabera eta etxebizitzan arkitektura-oztopotik badagoen kontuan hartuta. 2010etik 2014ra
(Datu absolutuak eta % horizontalak)

Mendetasun mistoaren maila (Barthel/Lawton)		Bai		Ez	
		Abs.	% hor.	Abs.	% hor.
2010	Erabatekoa edo larria	14.240	29,6	33.810	70,4
	Ertaina	3.490	17,6	16.288	82,4
	Arina	8.438	18,5	37.079	81,5
	Mendetasun berezia: autonomoa	267	3,0	8.531	97,0
	Mendetasun berezia duen 0-5 urteko haurra	189	9,8	1.748	90,2
	Muga duten beste batzuk	9.851	8,8	102.157	91,2
	Guztira	36.475	15,4	199.613	84,6
2014	Erabatekoa edo larria	9.982	25,1	29.818	74,9
	Ertaina	3.795	15,9	20.027	84,1
	Arina	5.947	14,4	35.240	85,6
	Mendetasun berezia: autonomoa	836	7,7	9.952	92,3
	Mendetasun berezia duen 0-5 urteko haurra	166	9,6	1.575	90,4
	Muga duten beste batzuk	6.437	5,4	112.086	94,6
	Guztira	27.163	11,5	208.699	88,5

Iturria: GZE-GPI 2006tik 2014ra. Eusko Jaurlaritza. Enplegu eta Gizarte Politiketako Saila. EOE

4. Mendetasuna duten pertsonen eman beharreko laguntza

CUID-1 taula. Etxekoen unitateak, mendekeoi laguntzeko aparteko gasturik badagoen kontuan hartuta. 2006tik 2014ra
(Datu absolutuak eta % bertikalak)

Aparteko gastuak	2006		2010		2014	
	Abs.	% ber.	Abs.	% ber.	Abs.	% ber.
Bai, etxean	53.565	6,8	46.922	5,8	38.544	4,4
Bai, etxetik kanpo	21.213	2,7	28.728	3,5	34.193	3,9
Bai, aurreko bi kasuetan	3.623	,5	2.906	,4	557	,1
Gastuekin	78.401	10,0	78.557	9,6	73.294	8,4
Gasturik gabe	708.461	90,0	737.397	90,4	803.705	91,6
Guztira	786.862	100,0	815.954	100,0	876.999	100,0

Oharrak: Mendekeo pertsona mota guztiekiko gastuak, adingabeak barne

Iturria: GZE-GPI 2006tik 2014ra. Eusko Jaurlaritza. Enplegu eta Gizarte Politiketako Saila. EOE

CUID-2 taula. Mendetasunari lotutako aparteko gastuak dituzten etzekoen unitateak, etzekoen unitatean duten eraginaren arabera. 2006tik 2014ra
(Datu absolutuak eta % bertikalak)

Eragina etzekoen unitatearen ekonomian	2006		2010		2014	
	Abs.	% ber.	Abs.	% ber.	Abs.	% ber.
Ia eraginik ez	14.480	18,5	7.603	9,7	9.684	13,2
Txikia	28.957	36,9	34.289	43,6	23.955	32,7
Aisia-gastuen murrizketa	22.601	28,8	26.997	34,4	25.649	35,0
Oinarrizko gastuen murrizketa	12.363	15,8	9.668	12,3	14.006	19,1
Guztira	78.401	100,0	78.557	100,0	73.294	100,0

Iturria: GZE-GPI 2006tik 2014ra. Eusko Jaurlaritza. Enplegu eta Gizarte Politiketako Saila. EOE



CUID-3 taula. Mendetasunari lotutako aparteko gastuak eta murrizketa esanguratsuak dituzten etxekoek unitateak, etxekoek unitatean eta mendetasuna duten pertsoneri eman beharreko laguntzan duten eraginaren arabera. 2006tik 2014ra (Datu absolutuak)

		Eragina etxekoek unitatearen ekonomian		
		Aisia-gastuen murrizketa	Oinarrizko gastuen murrizketa	Guztira
Eragina laguntzan				
2006	Eragina funtsezko alderdietan	2.487	4.609	7.097
	Eragina 2. mailako alderdietan	8.497	2.263	10.760
	Eraginik ez	11.616	5.490	17.107
	Guztira	22.601	12.363	34.964
2010	Eragina funtsezko alderdietan	1.690	4.377	6.067
	Eragina 2. mailako alderdietan	8.962	1.727	10.689
	Eraginik ez	16.346	3.564	19.910
	Guztira	26.997	9.668	36.665
2014	Eragina funtsezko alderdietan	2.946	7.370	10.316
	Eragina 2. mailako alderdietan	6.018	2.250	8.268
	Eraginik ez	16.684	4.386	21.070
	Guztira	25.649	14.006	39.655

Iturria: GZE-GPI 2006tik 2014ra. Eusko Jaurlaritza. Enplegu eta Gizarte Politiketako Saila. EOE

CUID-4 taula. Mendetasunari lotutako aparteko gastuak eta murrizketa esanguratsuak dituzten etxekoek unitateak, etxekoek unitatean eta mendetasuna duten pertsoneri eman beharreko laguntzan duten eraginaren arabera. 2006tik 2014ra (% bertikalak)

		Eragina etxekoek unitatearen ekonomian		
		Aisia-gastuen murrizketa	Oinarrizko gastuen murrizketa	Guztira
Eragina laguntzan				
2006	Eragina funtsezko alderdietan	11,0	37,3	20,3
	Eragina 2. mailako alderdietan	37,6	18,3	30,8
	Eraginik ez	51,4	44,4	48,9
	Guztira	100,0	100,0	100,0
2010	Eragina funtsezko alderdietan	6,3	45,3	16,5
	Eragina 2. mailako alderdietan	33,2	17,9	29,2
	Eraginik ez	60,5	36,9	54,3
	Guztira	100,0	100,0	100,0
2014	Eragina funtsezko alderdietan	11,5	52,6	26,0
	Eragina 2. mailako alderdietan	23,5	16,1	20,9
	Eraginik ez	65,0	31,3	53,1
	Guztira	100,0	100,0	100,0

Iturria: GZE-GPI 2006tik 2014ra. Eusko Jaurlaritza. Enplegu eta Gizarte Politiketako Saila. EOE

CUID-5 taula. Mendetasunari lotutako aparteko gastuak eta murrizketa esanguratsuak dituzten etxekoek unitateak, gastu horiek etxekoek unitatearen ekonomian eta mendetasuna duten pertsonen eman beharreko laguntzan duten eraginaren arabera. 2006tik 2014ra

(Datu absolutuak eta % bertikalak)

Baterako eragina	2006		2010		2014	
	Abs.	% ber.	Abs.	% ber.	Abs.	% ber.
Gastu txikia, laguntza egokia	43.437	55,4	41.891	53,3	33.639	45,9
Gastu txikia edo aisian eragiten duena, laguntza desegokia	2.487	3,2	1.690	2,2	2.946	4,0
Aisia-gastuen murrizketa, laguntza egokia	20.114	25,7	25.307	32,2	22.703	31,0
Oinarrizko gastuen murrizketa, laguntza egokia	7.753	9,9	5.291	6,7	6.636	9,1
Oinarrizko gastuen murrizketa, laguntza desegokia	4.609	5,9	4.377	5,6	7.370	10,1
Guztira	78.401	100,0	78.557	100,0	73.294	100,0

Iturria: GZE-GPI 2006tik 2014ra. Eusko Jaurlaritza. Enplegu eta Gizarte Politiketako Saila. EOE



CUID-6 taula. Mendetasunari lotutako aparteko gastuak dituzten familiak eta gastu horiek etxekoek unitatearen ekonomian eta mendetasuna duten pertsonen emari beharretako laguntza duten eragina, sexuaren, adinaren eta nazionalitatearen arabera. 2006tik 2014ra (% horizontalak)

			Mendetasun-gastuen ondorioa					Guztira
			Gastu txikia, laguntza egokia	Gastu txikia edo aisian eragiten duena, laguntza desegokia	Aisia-gastuen murrizketa, laguntza egokia	Oinarrizko gastuen murrizketa, laguntza egokia	Oinarrizko gastuen murrizketa, laguntza desegokia	
2006	Sexua	Gizona	48,9	1,1	30,3	11,9	7,8	100,0
		Emakumea	65,9	6,5	18,1	6,7	2,8	100,0
	Adina	< 35 urte	2,7	9,1	23,2	51,5	13,6	100,0
		35-44 urte	47,1	5,1	34,2	8,9	4,7	100,0
		45-54 urte	52,9	,0	20,4	13,2	13,5	100,0
		55-64 urte	58,2	1,2	34,3	2,5	3,8	100,0
		65-74 urte	63,3	,0	26,2	3,9	6,6	100,0
		> 75 urte	65,0	4,2	22,4	5,9	2,5	100,0
	Nazionalitatea	Estatukoa	58,5	2,8	26,9	6,8	5,0	100,0
		Beste bat	3,3	8,9	5,4	62,1	20,3	100,0
		Guztira	55,4	3,2	25,7	9,9	5,9	100,0
2010	Sexua	Gizona	56,3	2,0	29,7	6,6	5,5	100,0
		Emakumea	47,1	2,5	37,5	7,1	5,8	100,0
	Adina	< 35 urte	33,7	,0	56,9	9,3	,0	100,0
		35-44 urte	57,9	4,9	19,5	10,3	7,4	100,0
		45-54 urte	56,8	1,7	31,7	2,8	7,0	100,0
		55-64 urte	54,1	,0	39,2	2,6	4,2	100,0
		65-74 urte	45,8	3,4	30,0	10,9	9,8	100,0
		> 75 urte	56,3	2,2	30,2	7,2	4,1	100,0
	Nazionalitatea	Estatukoa	54,0	1,5	32,7	6,7	5,0	100,0
		Beste bat	34,6	18,0	20,1	8,0	19,3	100,0
		Guztira	53,3	2,2	32,2	6,7	5,6	100,0
2014	Sexua	Gizona	46,4	2,7	33,8	9,0	8,2	100,0
		Emakumea	44,7	7,2	24,3	9,3	14,5	100,0
	Adina	< 35 urte	61,0	7,7	10,6	,0	20,7	100,0
		35-44 urte	27,7	7,3	28,8	14,6	21,6	100,0
		45-54 urte	51,2	3,9	34,4	6,1	4,5	100,0
		55-64 urte	42,4	5,5	34,7	9,5	7,9	100,0
		65-74 urte	45,4	,0	37,6	5,1	11,9	100,0
		> 75 urte	49,8	3,6	25,4	13,1	8,1	100,0
	Nazionalitatea	Estatukoa	46,7	3,8	32,0	8,9	8,6	100,0
		Beste bat	31,7	7,3	12,4	12,1	36,4	100,0
		Guztira	45,9	4,0	31,0	9,1	10,1	100,0

Iturria: GZE-GPI 2006tik 2014ra. Eusko Jaurlaritza. Enplegu eta Gizarte Politiketako Saila. EOE

CUID-7 taula. Mendetasunari lotutako aparteko gastuak dituzten familiak eta gastu horiek etxekoek unitatearen ekonomian eta mendetasuna duten pertsoneri eman beharreko laguntzan duten eragina, jarduerarekiko erlazioaren arabera eta gabezia-egoerarik dagoen kontuan hartuta. 2006tik 2014ra (% horizontalak)

			Mendetasun-gastuen ondorioa					Guztira
			Gastu txikia, laguntza egokia	Gastu txikia edo aisian eragiten duena, laguntza desegokia	Aisia-gastuen murrizketa, laguntza egokia	Oinarrizko gastuen murrizketa, laguntza egokia	Oinarrizko gastuen murrizketa, laguntza desegokia	
2006	Gabezia	Oinarrizko gabezia	24,9	12,8	18,5	18,7	25,0	100,0
		Gabeziarik gabe	58,7	2,1	26,4	8,9	3,8	100,0
	Jarduerarekiko erlazioa	Enplegu egonkorra duen pertsonaren bat	46,9	1,7	29,5	13,9	8,0	100,0
		Enplegu ezegonkorra duen pertsonaren bat	29,0	13,8	36,9	14,6	5,7	100,0
		Aktiboak, denak langabeak	31,4	,0	50,5	3,6	14,5	100,0
		Aktiborik gabe	70,3	3,5	18,0	5,2	2,9	100,0
		Guztira	55,4	3,2	25,7	9,9	5,9	100,0
2010	Gabezia	Oinarrizko gabezia	11,8	12,2	33,7	12,1	30,2	100,0
		Gabeziarik gabe	56,9	1,3	32,1	6,3	3,4	100,0
	Jarduerarekiko erlazioa	Enplegu egonkorra duen pertsonaren bat	53,6	3,1	31,4	6,0	5,9	100,0
		Enplegu ezegonkorra duen pertsonaren bat	56,1	3,3	34,4	6,2	,0	100,0
		Aktiboak, denak langabeak	43,6	,0	46,4	5,7	4,3	100,0
		Aktiborik gabe	53,5	,0	31,0	8,7	6,8	100,0
		Guztira	53,3	2,2	32,2	6,7	5,6	100,0
2014	Gabezia	Oinarrizko gabezia	19,1	9,8	30,2	11,0	29,9	100,0
		Gabeziarik gabe	48,2	3,5	31,0	8,9	8,4	100,0
	Jarduerarekiko erlazioa	Enplegu egonkorra duen pertsonaren bat	50,5	3,7	33,0	7,5	5,3	100,0
		Enplegu ezegonkorra duen pertsonaren bat	34,4	4,5	22,6	7,8	30,7	100,0
		Aktiboak, denak langabeak	34,2	16,4	10,8	10,6	28,0	100,0
		Aktiborik gabe	44,6	1,7	34,3	11,2	8,2	100,0
		Guztira	45,9	4,0	31,0	9,1	10,1	100,0

Iturria: GZE-GPI 2006tik 2014ra. Eusko Jaurlaritzak. Enplegu eta Gizarte Politiketako Saila. EOE



CUID-8 taula. Mendetasunari lotutako aparteko gastuak dituzten etxeen unitateak, laguntza jaso duen pertsona motaren arabera. 2006tik 2014ra

(Datu absolutuak eta % horizontalak)

Laguntza jaso duen pertsona mota		Gastuekin		Gasturik gabe		Guztira	
		Abs.	% hor.	Abs.	% hor.	Abs.	% hor.
2006	2 edo gehiago, gutxienez ertaina	2.633	92,5	213	7,5	2.847	100,0
	2 edo gehiago, berezia	2.670	45,5	3.197	54,5	5.868	100,0
	Gutxienez bat, ertaina	25.394	51,9	23.535	48,1	48.929	100,0
	Beste kasuren bat	18.394	13,4	118.675	86,6	137.069	100,0
	Arazorik gabe	8.096	1,4	584.053	98,6	592.149	100,0
	Guztira	57.188	7,3	729.674	92,7	786.862	100,0
2010	2 edo gehiago, gutxienez ertaina	2.045	51,4	1.934	48,6	3.978	100,0
	2 edo gehiago, berezia	3.457	45,0	4.222	55,0	7.679	100,0
	Gutxienez bat, ertaina	23.766	43,1	31.374	56,9	55.140	100,0
	Beste kasuren bat	9.685	7,4	120.431	92,6	130.116	100,0
	Arazorik gabe	10.876	1,8	608.165	98,2	619.041	100,0
	Guztira	49.828	6,1	766.125	93,9	815.954	100,0
2014	2 edo gehiago, gutxienez ertaina	1.178	59,4	806	40,6	1.984	100,0
	2 edo gehiago, berezia	2.295	30,6	5.205	69,4	7.500	100,0
	Gutxienez bat, ertaina	23.159	42,6	31.144	57,4	54.303	100,0
	Beste kasuren bat	9.074	6,6	128.192	93,4	137.266	100,0
	Arazorik gabe	3.395	,5	672.552	99,5	675.946	100,0
	Guztira	39.101	4,5	837.898	95,5	876.999	100,0

Iturria: GZE-GPI 2006tik 2014ra. Eusko Jaurlaritza. Enplegu eta Gizarte Politiketako Saila. EOE

CUID-9 taula. 15 urteko edo gehiagoko biztanleria, gaixotasunagatik, desgaitasunagatik edo zahartasunagatik etxeen unitateko beste kide batzuk zaintzeko zereginak bere gain hartu dituzten kontuan hartuta. 2006tik 2014ra

(Datu absolutuak eta % bertikalak)

Zaintzeko zereginak beren gain hartu dituzte	2006		2010		2014	
	Abs.	% ber.	Abs.	% ber.	Abs.	% ber.
Bai	82.083	4,4	97.227	5,3	73.230	4,0
Ez	1.769.155	95,6	1.737.316	94,7	1.773.709	96,0
Guztira	1.851.238	100,0	1.834.543	100,0	1.846.939	100,0

Iturria: GZE-GPI 2006tik 2014ra. Eusko Jaurlaritza. Enplegu eta Gizarte Politiketako Saila. EOE

CUID-10 taula. 15 urteko edo gehiagoko zaintzaileak, sexuaren, adinaren eta nazionalitatearen arabera. 2006tik 2014ra
(Datu absolutuak, % bertikalak e eragina %-tan)

		2006			2010			2014		
		Datu orokorrak		Eragina	Datu orokorrak		Eragina	Datu orokorrak		Eragina
		Abs.	% ber.		Abs.	% ber.		Abs.	% ber.	
Sexua	Gizona	35.402	43,1	4,0	40.669	41,8	4,6	33.725	46,1	3,8
	Emakumea	46.681	56,9	4,9	56.558	58,2	5,9	39.504	53,9	4,1
Adina	15-24 urte	4.917	6,0	2,2	2.771	2,9	1,4	2.987	4,1	1,7
	25-34 urte	7.024	8,6	2,2	7.266	7,5	2,6	3.120	4,3	1,2
	35-44 urte	11.933	14,5	3,4	15.004	15,4	4,0	8.183	11,2	2,3
	45-54 urte	18.075	22,0	6,0	22.459	23,1	6,7	16.883	23,1	4,9
	55-64 urte	15.350	18,7	5,9	21.554	22,2	8,4	13.680	18,7	4,8
	65-74 urte	14.063	17,1	7,3	12.512	12,9	6,6	16.221	22,2	7,2
	> 75 urte	10.721	13,1	5,3	15.661	16,1	7,4	12.155	16,6	6,2
Nazionalitatea	Estatukoa	80.720	98,3	4,6	95.485	98,2	5,5	72.057	98,4	4,1
	Beste bat	1.364	1,7	1,6	1.742	1,8	1,7	1.172	1,6	1,2
	Guztira	82.083	100,0	4,4	97.227	100,0	5,3	73.230	100,0	4,0

Iturria: GZE-GPI 2006tik 2014ra. Eusko Jaurlaritzza. Enplegu eta Gizarte Politiketako Saila. EOE

CUID-11 taula. 15 urteko edo gehiagoko zaintzaileak, etxekoan unitatearen egoeraren arabera: ugalketa demografikoari lotutako arazoak, gabezia-egoerak eta jarduerarekiko erlazioa. 2006tik 2014ra
(Datu absolutuak, % bertikalak e eragina %-tan)

		2006			2010			2014		
		Datu orokorrak		Eragina	Datu orokorrak		Eragina	Datu orokorrak		Eragina
		Abs.	% ber.		Abs.	% ber.		Abs.	% ber.	
Ugalketa-arazoak	Bai	3.497	4,3	3,0	2.514	2,6	2,7	3.626	5,0	3,6
	Ez	78.587	95,7	4,5	94.713	97,4	5,4	69.604	95,0	4,0
Gabezia	Oinarrizko gabezia	6.253	7,6	5,1	7.810	8,0	5,3	5.832	8,0	3,0
	Gabeziarik gabe	75.831	92,4	4,4	89.418	92,0	5,3	67.398	92,0	4,1
Jarduerarekiko erlazioa	Enplegu egonkorra duen pertsonaren bat	48.490	59,1	3,7	56.274	57,9	4,4	30.752	42,0	2,6
	Enplegu ezegonkorra duen pertsonaren bat	7.288	8,9	4,9	6.554	6,7	4,6	6.887	9,4	5,3
	Aktiboak, denak langabeak	3.861	4,7	6,9	7.173	7,4	9,4	10.328	14,1	6,8
	Aktiborik gabe	22.444	27,3	6,8	27.227	28,0	8,4	25.263	34,5	6,5
	Guztira	82.083	100,0	4,4	97.227	100,0	5,3	73.230	100,0	4,0

Iturria: GZE-GPI 2006tik 2014ra. Eusko Jaurlaritzza. Enplegu eta Gizarte Politiketako Saila. EOE



CUID-12 taula. 15 urteko edo gehiagoko zaintzaileak, lagundutako pertsona motaren arabera. 2006tik 2014ra
(Datu absolutuak eta % bertikalak)

Honako hauek dituzten pertsonak unitatean:		2006		2010		2014	
		Abs	% ber	Abs	% ber	Abs	% ber
Mugaren bat	Bat ere ez	1.320	1,6	1.854	1,9	1.134	1,5
	Bat	65.271	79,5	68.126	70,1	52.323	71,5
	Bi edo gehiago	15.493	18,9	27.247	28,0	19.773	27,0
Mendetasun bereziren bat	Bat ere ez	1.320	1,6	3.351	3,4	2.508	3,4
	Bat	70.823	86,3	81.833	84,2	61.404	83,9
	Bi edo gehiago	9.941	12,1	12.044	12,4	9.318	12,7
Mendetasun gutxienez ertainen bat	Bat ere ez	28.975	35,3	33.054	34,0	24.302	33,2
	Bat	49.896	60,8	60.864	62,6	48.297	66,0
	Bi edo gehiago	3.213	3,9	3.309	3,4	631	,9
Guztira		82.083	100,0	97.227	100,0	73.230	100,0

Iturria: GZE-GPI 2006tik 2014ra. Eusko Jaurlaritza. Enplegu eta Gizarte Politiketako Saila. EOE

CUID-13 taula. 15 urteko edo gehiagoko zaintzaileak, laguntza jaso duen pertsona motaren eta zainketei lotutako lan-kargaren arabera. 2006tik 2014ra
(% horizontalak)

Laguntza jaso duen pertsona mota		Lan-karga				
		Zaintza berezirik ez	< 1 ordu gehigarri	1-2 ordu gehigarri	2 ordu gehigarri edo gehiago	Guztira
2006	Gutxienez men. ertaina duten bi edo gehiago	2,6	1,5	5,0	90,9	100,0
	Men. ber. bi edo gehiago, beste kasu batzuk	9,4	15,6	14,7	60,3	100,0
	Gutxienez mendetasun ertaina duen bat	6,4	12,0	12,4	69,1	100,0
	Beste kasu batzuk	30,4	31,0	12,6	26,0	100,0
	Guztira	14,6	18,3	12,4	54,7	100,0
	2010	Gutxienez men. ertaina duten bi edo gehiago	,0	11,3	10,0	78,7
Men. ber. bi edo gehiago, beste kasu batzuk		7,6	26,4	12,6	53,5	100,0
Gutxienez mendetasun ertaina duen bat		6,7	10,2	13,1	70,0	100,0
Beste kasu batzuk		36,2	29,7	15,5	18,6	100,0
Guztira		15,9	17,9	13,7	52,5	100,0
2014		Gutxienez men. ertaina duten bi edo gehiago	,0	,0	27,7	72,3
	Men. ber. bi edo gehiago, beste kasu batzuk	9,5	30,7	9,3	50,5	100,0
	Gutxienez mendetasun ertaina duen bat	8,9	7,8	19,0	64,2	100,0
	Beste kasu batzuk	16,4	36,5	19,2	28,0	100,0
	Guztira	11,0	18,7	18,0	52,3	100,0

Iturria: GZE-GPI 2006tik 2014ra. Eusko Jaurlaritza. Enplegu eta Gizarte Politiketako Saila. EOE

CUID-14 taula. 15 urteko edo gehiagoko zaintzaileak, laguntza jaso duen pertsona motaren eta hezkuntza-bizitzan edo lan-bizitzan egindako ukoaren arabera. 2006tik 2014ra
(% horizontalak)

		Hezkuntza-bizitzan edo lan-bizitzan egindako ukoak							
		Ikasketei	Lanari	Denbora	Denbora	Ukoren	Ukorik	Guztira	
		uko	uko	gutxiago	gutxiago	bat	ez		
Laguntza jaso duen pertsona mota									
2006	Gutxienez men. ertaina duten bi edo gehiago	,0	27,7	,0	12,9	40,6	59,4	100,0	
	Men. ber. bi edo gehiago, beste kasu batzuk	,0	17,2	,0	11,5	28,7	71,3	100,0	
	Gutxienez mendetasun ertaina duen bat	,3	7,4	,9	5,9	14,5	85,5	100,0	
	Beste kasu batzuk	,2	1,4	1,0	3,0	5,6	94,4	100,0	
	Guztira	,2	7,0	,8	5,7	13,7	86,3	100,0	
	2010	Gutxienez men. ertaina duten bi edo gehiago	,0	13,5	,0	7,3	20,8	79,2	100,0
		Men. ber. bi edo gehiago, beste kasu batzuk	,0	4,3	,0	5,7	10,0	90,0	100,0
Gutxienez mendetasun ertaina duen bat		1,5	8,1	1,4	8,0	18,9	81,1	100,0	
Beste kasu batzuk		,0	2,4	,5	6,5	9,4	90,6	100,0	
Guztira		,8	6,1	,9	7,3	15,2	84,8	100,0	
2014		Gutxienez men. ertaina duten bi edo gehiago	,0	2,8	,0	,0	2,8	97,2	100,0
		Men. ber. bi edo gehiago, beste kasu batzuk	,0	8,9	,0	,6	9,5	90,5	100,0
	Gutxienez mendetasun ertaina duen bat	,5	7,4	1,9	5,0	14,8	85,2	100,0	
	Beste kasu batzuk	,0	8,2	1,6	3,8	13,6	86,4	100,0	
	Guztira	,3	7,7	1,6	4,1	13,7	86,3	100,0	

Iturria: GZE-GPI 2006tik 2014ra. Eusko Jaurlaritzaren Enplegu eta Gizarte Politiketako Saila. EOE



CUID-15 taula. 15 urteko edo gehiagoko zaintzaileak, laguntza jaso duen pertsona motaren eta gizarte-bizitzan egindako ukoaren arabera. 2006tik 2014ra
(% horizontalak)

		Gizarte-bizitzan egindako ukoak				
		Erabateko ukoa	Denbora gutxiago	Ukoren bat	Ukorik ez	Guztira
Laguntza jaso duen pertsona mota						
2006	Gutxienez men. ertaina duten bi edo gehiago	57,8	25,9	83,7	16,3	100,0
	Men. ber. bi edo gehiago, beste kasu batzuk	27,3	42,5	69,7	30,3	100,0
	Gutxienez mendetasun ertaina duen bat	20,3	50,1	70,5	29,5	100,0
	Beste kasu batzuk	8,2	25,0	33,2	66,8	100,0
	Guztira	18,3	40,1	58,4	41,6	100,0
2010	Gutxienez men. ertaina duten bi edo gehiago	19,3	53,3	72,6	27,4	100,0
	Men. ber. bi edo gehiago, beste kasu batzuk	15,2	29,2	44,5	55,5	100,0
	Gutxienez mendetasun ertaina duen bat	21,5	48,3	69,8	30,2	100,0
	Beste kasu batzuk	4,0	28,1	32,0	68,0	100,0
	Guztira	15,3	40,3	55,6	44,4	100,0
2014	Gutxienez men. ertaina duten bi edo gehiago	60,4	9,9	70,4	29,6	100,0
	Men. ber. bi edo gehiago, beste kasu batzuk	18,7	27,1	45,8	54,2	100,0
	Gutxienez mendetasun ertaina duen bat	26,7	34,7	61,4	38,6	100,0
	Beste kasu batzuk	8,2	32,4	40,6	59,4	100,0
	Guztira	20,8	32,9	53,7	46,3	100,0

Iturria: GZE-GPI 2006tik 2014ra. Eusko Jaurlaritza. Enplegu eta Gizarte Politiketako Saila. EOE

CUID-16 taula. 15 urteko edo gehiagoko zaintzaileak, laguntza jaso duen pertsona motaren eta familia-bizitzan zaintzari lotuta izandako tentsioen arabera. 2006tik 2014ra (% horizontalak)

		Tentsioak familia-bizitzan				
		Garrantzitsuak	Txikiak	Baten bat	Bat ere ez	Guztira
Laguntza jaso duen pertsona mota						
2006	Gutxienez men. ertaina duten bi edo gehiago	29,5	42,7	72,2	27,8	100,0
	Men. ber. bi edo gehiago, beste kasu batzuk	21,4	31,3	52,8	47,2	100,0
	Gutxienez mendetasun ertaina duen bat	20,1	40,4	60,5	39,5	100,0
	Beste kasu batzuk	10,5	26,4	36,9	63,1	100,0
	Guztira	17,3	35,1	52,4	47,6	100,0
	2010	Gutxienez men. ertaina duten bi edo gehiago	25,3	47,8	73,2	26,8
Men. ber. bi edo gehiago, beste kasu batzuk		19,3	51,6	70,9	29,1	100,0
Gutxienez mendetasun ertaina duen bat		29,3	35,2	64,5	35,5	100,0
Beste kasu batzuk		10,3	28,1	38,4	61,6	100,0
Guztira		22,2	34,8	57,1	42,9	100,0
2014		Gutxienez men. ertaina duten bi edo gehiago	32,7	,0	32,7	67,3
	Men. ber. bi edo gehiago, beste kasu batzuk	18,8	32,5	51,3	48,7	100,0
	Gutxienez mendetasun ertaina duen bat	20,1	31,7	51,8	48,2	100,0
	Beste kasu batzuk	3,3	29,4	32,7	67,3	100,0
	Guztira	15,5	30,9	46,4	53,6	100,0

Iturria: GZE-GPI 2006tik 2014ra. Eusko Jaurlaritza. Enplegu eta Gizarte Politiketako Saila. EOE



5. Oinarrizko arazo pertsonalak edo alderdi soziala

PRS-1 taula. Portaera- edo jarrera-arazoak dituen 6 urteko edo gehiagoko biztanleria. 2006tik 2014ra
(Datu absolutuak eta eragina %^o-tan)

Arazoak	2006		2010		2014	
	Abs.	% ber.	Abs.	% ber.	Abs.	% ber.
Bai	9.245	,46	13.710	,68	13.230	,65
Ez	1.996.970	99,54	2.014.258	99,32	2.018.806	99,35
Guztira	2.006.215	100,00	2.027.968	100,00	2.032.036	100,00

Iturria: GZE-GPI 2006tik 2014ra. Eusko Jaurlaritza. Enplegu eta Gizarte Politiketako Saila. EOE

PRS-2 taula. Portaera- edo jarrera-arazoak dituen 6 urteko edo gehiagoko biztanleria, aldagai demografikoen arabera.
2006tik 2014ra

(Eragina erreferentziatzeko taldean %^o-tan eta % bertikalak)

		2006		2010		2014	
		Eragina	% ber	Eragina	% ber	Eragina	% ber
Ahaidetasuna	Pertsona nagusia	4,6	39,3	7,9	46,9	4,6	30,4
	Ezkontidea edo bikotekidea	3,9	22,2	3,1	12,5	6,3	25,5
	Semea/alaba	4,1	24,1	6,8	27,9	8,3	34,7
	Beste harremanen bat	9,0	14,3	16,2	12,7	19,3	9,4
Sexua	Gizona	3,9	41,0	7,2	51,4	5,4	39,9
	Emakumea	5,3	59,0	6,3	48,6	7,5	60,1
Adina	< 15 urte	1,7	2,8	5,8	8,2	6,1	8,6
	15-24 urte	3,5	8,5	3,5	5,0	8,9	12,1
	25-34 urte	2,1	7,4	7,0	14,0	11,3	21,7
	35-44 urte	2,6	9,7	3,4	9,3	3,4	9,3
	45-54 urte	4,0	13,1	6,3	15,4	4,7	12,5
	55-64 urte	7,9	22,3	5,5	10,2	9,2	19,6
	65-74 urte	4,9	10,2	11,6	16,0	4,2	7,1
Nazionalitatea	> 75 urte	12,0	26,1	14,3	21,9	6,1	9,1
	Estatukoa	4,3	88,4	6,7	93,8	6,8	98,2
	Beste bat	10,9	11,6	6,9	6,2	2,1	1,8
Mendetasuna	Mendetasun berezia	43,3	54,1	67,8	60,4	32,4	28,3
	Beste mugaren bat	4,6	5,2	12,9	10,1	20,4	17,9
	Mugarik gabe	2,1	40,7	2,2	29,4	4,0	53,9
	Guztira	4,6	100,0	6,8	100,0	6,5	100,0

Iturria: GZE-GPI 2006tik 2014ra. Eusko Jaurlaritza. Enplegu eta Gizarte Politiketako Saila. EOE

PRS-3 taula. Portaera- edo jarrera-arazoak dituen 6 urteko edo gehiagoko biztanleria, etxekoan unitatearen egoeraren arabera: gabezia-egoerak eta jarduerarekiko erlazioa. 2006tik 2014ra (Eragina erreferentziako taldean %^{oo}-tan eta % bertikalak)

		2006		2010		2014	
		Eragina	% ber	Eragina	% ber	Eragina	% ber
Gabezia	Oinarrizko gabezia	17,3	25,8	7,8	9,5	8,2	14,0
	Gabeziarik gabe	3,7	74,2	6,7	90,5	6,3	86,0
Jarduerarekiko erlazioa	Enplegu egonkorra duen pertsonaren bat	3,4	52,6	4,0	42,9	6,3	62,9
	Enplegu ezegonkorra duen pertsonaren bat	5,0	8,7	5,8	6,8	3,5	3,8
	Aktiboak, denak langabeak	30,0	20,2	17,6	10,7	12,8	16,5
	Aktiborik gabe	5,1	18,5	16,7	39,6	5,7	16,8
	Guztira	4,6	100,0	6,8	100,0	6,5	100,0

Iturria: GZE-GPI 2006tik 2014ra. Eusko Jaurlaritza. Enplegu eta Gizarte Politiketako Saila. EOE

PRS-4 taula. Bakardade- eta tristura-arazoak dituen biztanleria. 2006tik 2014ra (Datu absolutuak eta % bertikalak)

Arazoak	2006		2010		2014	
	Abs.	% ber.	Abs.	% ber.	Abs.	% ber.
Bai	40.266	1,87	40.060	1,84	39.425	1,83
Ez	2.108.763	98,13	2.141.214	98,16	2.118.703	98,17
Guztira	2.149.030	100,00	2.181.274	100,00	2.158.129	100,00

Iturria: GZE-GPI 2006tik 2014ra. Eusko Jaurlaritza. Enplegu eta Gizarte Politiketako Saila. EOE



PRS-5 taula. Bakardade- edo tristura-arazoak dituen biztanleria, aldagai demografikoen arabera. 2006tik 2014ra
(Eragina erreferentziatzko taldean %^{oo}-tan eta % bertikalak)

		2006		2010		2014	
		Eragina	% ber	Eragina	% ber	Eragina	% ber
Ahaidetasuna	Pertsona nagusia	32,7	63,9	28,4	57,9	30,7	68,4
	Ezkontidea edo bikotekidea	10,7	13,9	12,4	16,9	11,8	16,1
	Semea/alaba	2,9	5,0	5,1	9,0	5,6	9,5
	Beste harremanen bat	44,4	17,3	57,3	16,2	33,0	6,0
Sexua	Gizona	14,4	37,5	14,5	37,9	17,0	44,7
	Emakumea	22,9	62,5	22,0	62,1	19,5	55,3
Adina	< 15 urte	2,6	1,9	1,2	1,0	,9	,7
	15-24 urte	10,6	5,9	12,9	6,2	4,6	2,1
	25-34 urte	20,1	16,1	18,9	13,0	15,5	10,0
	35-44 urte	13,2	11,4	13,2	12,3	13,5	12,3
	45-54 urte	13,3	10,0	18,9	15,8	22,3	19,7
	55-64 urte	19,6	12,7	10,0	6,4	21,5	15,4
	65-74 urte	33,1	15,9	27,3	12,9	21,7	12,4
Nazionalitatea	> 75 urte	52,2	26,1	61,4	32,3	54,9	27,4
	Estatukoa	15,1	77,0	15,3	77,8	17,4	89,8
	Beste bat	91,1	23,0	63,8	22,2	33,0	10,2
Mendetasuna	Mendetasun berezia	106,1	31,0	98,5	30,5	100,3	29,9
	Beste mugaren bat	64,3	17,2	64,7	18,1	64,6	19,4
	Mugarik gabe	10,8	51,8	10,6	51,4	10,4	50,7
	Guztira	18,7	100,0	18,4	100,0	18,3	100,0

Iturria: GZE-GPI 2006tik 2014ra. Eusko Jaurlaritza. Enplegu eta Gizarte Politiketako Saila. EOE

PRS-6 taula. Bakardade- edo tristura-arazoak dituen biztanleria, etxekoan unitatearen egoeraren arabera: gabezia-egoerak eta jarduerarekiko erlazioa. 2006tik 2014ra
(Eragina erreferentziatzko taldean %^{oo}-tan eta % bertikalak)

		2006		2010		2014	
		Eragina	% ber	Eragina	% ber	Eragina	% ber
Gabezia	Oinarrizko gabezia	85,8	31,8	80,8	38,9	46,3	29,1
	Gabeziarik gabe	13,7	68,2	12,3	61,1	14,6	70,9
Jarduerarekiko erlazioa	Enplegu egonkorra duen personaren bat	8,6	33,6	9,6	38,0	8,7	31,5
	Enplegu ezegonkorra duen personaren bat	38,8	16,5	25,9	11,7	21,4	8,3
	Aktiboak, denak langabeak	55,4	9,0	33,8	7,7	37,6	17,4
	Aktiborik gabe	49,2	40,9	52,5	42,5	42,9	42,8
	Guztira	18,7	100,0	18,4	100,0	18,3	100,0

Iturria: GZE-GPI 2006tik 2014ra. Eusko Jaurlaritza. Enplegu eta Gizarte Politiketako Saila. EOE

PRS-7 taula. Familia-banantzeari lotutako arazoak dituen biztanleria. 2006tik 2014ra
(Datu absolutuak eta % bertikalak)

	2006		2010		2014	
	Abs.	% ber.	Abs.	% ber.	Abs.	% ber.
Bai	16.059	,75	18.553	,85	13.474	,62
Ez	2.132.970	99,25	2.162.721	99,15	2.144.654	99,38
Guztira	2.149.030	100,00	2.181.274	100,00	2.158.129	100,00

Iturria: GZE-GPI 2006tik 2014ra. Eusko Jaurlaritza. Enplegu eta Gizarte Politiketako Saila. EOE

PRS-8 taula. Familia-banantzeari lotutako arazoak dituen biztanleria, aldagai demografikoen arabera. 2006tik 2014ra
(Eragina erreferentziazko taldean %¹⁰⁰-tan eta % bertikalak)

		2006		2010		2014	
		Eragina	% ber	Eragina	% ber	Eragina	% ber
Ahaidetasuna	Pertsona nagusia	10,4	50,8	10,0	43,9	10,4	67,5
	Ezkontidea edo bikotekidea	2,6	8,4	3,0	8,9	1,9	7,6
	Semea/alaba	2,0	8,5	4,6	17,4	3,0	14,8
	Beste harremanen bat	33,1	32,3	48,7	29,7	19,0	10,1
Sexua	Gizona	7,2	47,2	6,6	37,6	5,7	44,3
	Emakumea	7,7	52,8	10,2	62,4	6,7	55,7
Adina	< 15 urte	4,0	7,5	3,9	7,3	1,8	4,2
	15-24 urte	8,8	12,2	10,3	10,8	4,0	5,3
	25-34 urte	13,4	26,8	13,4	19,9	9,0	17,1
	35-44 urte	8,6	18,7	6,8	13,7	8,7	23,3
	45-54 urte	6,5	12,4	14,1	25,5	9,0	23,1
	55-64 urte	7,0	11,4	6,8	9,4	6,0	12,6
	65-74 urte	5,0	6,1	4,1	4,2	5,3	9,0
Nazionalitatea	> 75 urte	4,0	5,1	8,1	9,2	3,7	5,4
	Estatukoa	3,9	50,1	5,5	60,4	4,6	69,9
Mendetasuna	Beste bat	78,9	49,9	52,8	39,6	33,3	30,1
	Mendetasun berezia	14,0	10,2	11,8	7,9	16,8	14,6
	Beste mugaren bat	19,5	13,1	22,6	13,7	17,1	15,1
	Mugarik gabe	6,4	76,7	7,5	78,5	4,9	70,3
	Guztira	7,5	100,0	8,5	100,0	6,2	100,0

Iturria: GZE-GPI 2006tik 2014ra. Eusko Jaurlaritza. Enplegu eta Gizarte Politiketako Saila. EOE



**PRS-9 taula. Familia-banantzeari lotutako arazoak dituen biztanleria, etxekoan unitatearen egoeraren arabera: gabezia-egoerak eta jarduerarekiko erlazioa. 2006tik 2014ra
(Eragina erreferentziatzko taldean %^o-tan eta % bertikalak)**

		2006		2010		2014	
		Eragina	% ber	Eragina	% ber	Eragina	% ber
Gabezia	Oinarrizko gabezia	55,5	51,7	54,9	57,0	22,5	41,5
	Gabeziarik gabe	3,9	48,3	4,0	43,0	4,1	58,5
Jarduerarekiko erlazioa	Enplegu egonkorra duen pertsonaren bat	3,9	38,3	6,6	56,6	3,1	32,4
	Enplegu ezegonkorra duen pertsonaren bat	31,9	34,1	8,0	7,8	14,8	16,7
	Aktiboak, denak langabeak	34,2	13,9	31,7	15,7	23,3	31,7
	Aktiborik gabe	6,5	13,6	11,3	19,9	6,6	19,2
	Guztira	7,5	100,0	8,5	100,0	6,2	100,0

Iturria: GZE-GPI 2006tik 2014ra. Eusko Jaurlaritza. Enplegu eta Gizarte Politiketako Saila. EOE

**PRS-10 taula. Familiaren arretarik ezari/bazterketari edota tratu txarrei, jazarpenari edo indarkeriari lotutako arazoak dituen biztanleria. 2006tik 2014ra
(Datu absolutuak eta % bertikalak)**

	2006		2010		2014	
	Abs.	% ber.	Abs.	% ber.	Abs.	% ber.
Bai	4.907	,23	5.831	,27	4.999	,23
Ez	2.144.122	99,77	2.175.443	99,73	2.153.129	99,77
Guztira	2.149.030	100,00	2.181.274	100,00	2.158.129	100,00

Iturria: GZE-GPI 2006tik 2014ra. Eusko Jaurlaritza. Enplegu eta Gizarte Politiketako Saila. EOE

PRS-11 taula. Familiaren arretarik ezari edo bazterketari, edo tratu txarrei, jazarpenari edo indarkeriari lotutako arazoak dituen biztanleria, aldagai demografikoen arabera. 2006tik 2014ra
(Eragina erreferentziatzko taldean %^{oo}-tan eta % bertikalak)

		2006		2010		2014	
		Eragina	% ber	Eragina	% ber	Eragina	% ber
Ahaidetasuna	Pertsona nagusia	3,7	58,7	5,7	80,2	3,0	52,2
	Ezkontidea edo bikotekidea	2,8	29,6	,9	8,1	1,4	15,0
	Semea/alaba	,8	10,8	,9	11,0	,4	5,3
	Beste harremanen bat	,3	1,0	,4	,8	19,1	27,4
Sexua	Gizona	1,7	36,0	2,2	39,7	2,4	49,5
	Emakumea	2,9	64,0	3,1	60,3	2,3	50,5
Adina	< 15 urte	,8	5,0	,7	4,1	1,5	9,1
	15-24 urte	,0	,0	,7	2,3	2,2	8,0
	25-34 urte	3,9	25,7	1,9	8,8	4,7	23,7
	35-44 urte	,0	,0	1,3	8,2	2,5	17,7
	45-54 urte	2,0	12,2	4,1	23,5	2,5	17,5
	55-64 urte	3,7	19,7	3,6	15,9	2,6	14,9
	65-74 urte	4,5	17,6	4,1	13,2	1,2	5,4
	> 75 urte	4,8	19,7	6,6	24,0	1,0	3,8
Nazionalitatea	Estatukoa	2,1	89,5	2,9	100,0	2,2	88,2
	Beste bat	5,1	10,5	,0	,0	4,9	11,8
Mendetasuna	Mendetasun berezia	5,8	13,9	19,1	40,7	8,5	20,0
	Beste mugaren bat	16,0	35,3	9,6	18,4	5,5	13,1
	Mugarik gabe	1,3	50,8	1,2	40,9	1,7	66,9
	Guztira	2,3	100,0	2,7	100,0	2,3	100,0

Iturria: GZE-GPI 2006tik 2014ra. Eusko Jaurlaritzaren Enplegu eta Gizarte Politiketako Saila. EOE



PRS-12 taula. Familiaren arretarik ezari/bazterketari edota tratu txarrei, jazarpenari edo indarkeriari lotutako arazoak dituen biztanleria, etxekoan unitatearen egoeraren arabera: gabezia-egoerak eta jarduerarekiko erlazioa. 2006tik 2014ra (Eragina erreferentziatzko taldean %^{oo}-tan eta % bertikalak)

		2006		2010		2014	
		Eragina	% ber	Eragina	% ber	Eragina	% ber
Gabezia	Oinarrizko gabezia	8,3	25,2	14,1	46,6	3,1	15,3
	Gabeziarik gabe	1,8	74,8	1,6	53,4	2,2	84,7
Jarduerarekiko erlazioa	Enplegu egonkorra duen pertsonaren bat	1,6	49,9	,9	25,4	2,3	64,9
	Enplegu ezegonkorra duen pertsonaren bat	2,7	9,5	4,2	13,2	3,7	11,3
	Aktiboak, denak langabeak	1,6	2,2	5,2	8,2	1,8	6,7
	Aktiborik gabe	5,6	38,4	9,6	53,2	2,2	17,1
	Guztira	2,3	100,0	2,7	100,0	2,3	100,0

Iturria: GZE-GPI 2006tik 2014ra. Eusko Jaurlaritza. Enplegu eta Gizarte Politiketako Saila. EOE

PRS-13 taula. Gizarte- edo geografia-jatorriak, arrazak, etniak, kulturak, hizkuntzak, erlijioak edo atzerritar-izaerak eragindako gizarte-bazterketako arazoak dituen biztanleria. 2006tik 2014ra (Datu absolutuak eta % bertikalak)

Arazoak	2006		2010		2014	
	Abs.	% ber.	Abs.	% ber.	Abs.	% ber.
Bai, larriak	5.907	,27	9.866	,45	1.949	,09
Bai, larriak ez	8.129	,38	11.052	,51	2.348	,11
Arazoak dituen biztanleria	14.036	,65	20.918	,96	4.297	,20
Arazorik gabe	2.134.993	99,35	2.160.510	99,04	2.153.831	99,80
Guztira	2.149.030	100,00	2.181.427	100,00	2.158.129	100,00

Iturria: GZE-GPI 2006tik 2014ra. Eusko Jaurlaritza. Enplegu eta Gizarte Politiketako Saila. EOE

PRS-14 taula. Gizarte- edo geografia-jatorriak, arrazak, etniak, kulturak, hizkuntzak, erlijioak edo atzerritar-izaerak eragindako gizarte-bazterketako arazoak dituen biztanleria, aldagai demografikoen arabera. 2006tik 2014ra (Eragina erreferentziazko taldean %^{oo}-tan eta % bertikalak)

		2006		2010		2014	
		Eragina	% ber	Eragina	% ber	Eragina	% ber
Ahaidetasuna	Pertsona nagusia	6,3	35,2	10,0	39,1	3,2	65,6
	Ezkontidea edo bikotekidea	4,2	15,5	7,7	20,1	1,3	16,3
	Semea/alaba	3,4	16,6	6,6	22,3	1,2	18,1
	Beste harremanen bat	29,3	32,7	34,3	18,5	,0	,0
Sexua	Gizona	7,4	55,4	10,0	50,2	2,2	53,5
	Emakumea	5,7	44,6	9,2	49,8	1,8	46,5
Adina	< 15 urte	4,3	9,2	7,6	12,6	2,0	14,1
	15-24 urte	14,3	22,7	13,1	12,1	2,9	11,9
	25-34 urte	14,2	32,5	25,3	33,3	4,5	26,9
	35-44 urte	8,1	19,9	12,5	22,3	1,9	16,0
	45-54 urte	1,7	3,7	8,7	14,0	2,5	20,4
	55-64 urte	3,4	6,2	,0	,0	1,6	10,6
	65-74 urte	2,4	3,4	2,9	2,6	,0	,0
	> 75 urte	1,6	2,3	3,0	3,0	,0	,0
Nazionalitatea	Estatukoa	1,8	26,6	1,5	14,2	,7	33,0
	Beste bat	101,5	73,4	128,9	85,8	23,6	67,0
Mendetasuna	Mendetasun berezia	4,1	3,4	2,3	1,4	,9	2,5
	Beste mugaren bat	6,4	4,9	7,6	4,0	4,7	12,9
	Mugarik gabe	6,7	91,7	10,2	94,6	1,9	84,7
	Guztira	6,5	100,0	9,6	100,0	2,0	100,0

Iturria: GZE-GPI 2006tik 2014ra. Eusko Jaurlaritza. Enplegu eta Gizarte Politiketako Saila. EOE



PRS-15 taula. Gizarte- edo geografia-jatorriak, arrazak, etniak, kulturak, hizkuntzak, erlijioak edo atzerritar-izaerak eragindako gizarte-bazterketako arazo larriak dituen biztanleria, aldagai demografikoen arabera. 2006tik 2014ra (Eragina erreferentziatzko taldean %^{er}-tan eta % bertikalak)

		2006		2010		2014	
		Eragina	% ber	Eragina	% ber	Eragina	% ber
Ahaidetasuna	Pertsona nagusia	3,5	46,9	5,4	44,8	1,3	57,3
	Ezkontidea edo bikotekidea	1,5	13,6	3,9	21,3	,7	20,2
	Semea/alaba	2,0	23,4	2,9	20,7	,7	22,5
	Beste harremanen bat	6,1	16,2	11,5	13,2	,0	,0
Sexua	Gizona	2,4	42,0	5,8	61,6	1,0	55,8
	Emakumea	3,1	58,0	3,3	38,4	,8	44,2
Adina	< 15 urte	3,3	16,4	3,4	12,0	1,4	22,5
	15-24 urte	3,7	14,0	5,9	11,6	1,4	12,6
	25-34 urte	6,8	36,8	11,5	32,1	3,2	41,4
	35-44 urte	3,5	20,7	6,9	26,2	,6	11,6
	45-54 urte	1,2	6,2	4,6	15,7	,4	6,4
	55-64 urte	,0	,0	,0	,0	,4	5,5
	65-74 urte	,1	,4	,0	,0	,0	,0
	> 75 urte	1,6	5,6	1,1	2,4	,0	,0
Nazionalitatea	Estatukoa	,4	12,7	,8	16,6	,4	43,0
	Beste bat	50,8	87,3	59,1	83,4	9,1	57,0
Mendetasuna	Mendetasun berezia	,3	,6	,0	,0	,9	5,5
	Beste mugaren bat	5,0	9,2	1,1	1,3	,0	,0
	Mugarik gabe	2,8	90,2	5,0	98,7	1,0	94,5
	Guztira	2,7	100,0	4,5	100,0	,9	100,0

Iturria: GZE-GPI 2006tik 2014ra. Eusko Jaurlaritza. Enplegu eta Gizarte Politiketako Saila. EOE

PRS-16 taula. Gizarte- edo geografia-jatorriak, arrazak, etniak, kulturak, hizkuntzak, erlijioak edo atzerritar-izaerak eragindako gizarte-bazterketako arazoak dituen biztanleria, etxekoan unitatearen egoeraren arabera: gabeziaegoerak eta jarduerarekiko erlazioa. 2006tik 2014ra
(Eragina erreferentziatzko taldean %^o-tan eta % bertikalak)

		2006		2010		2014	
		Eragina	% ber	Eragina	% ber	Eragina	% ber
Gabezia	Oinarrizko gabezia	48,0	51,1	87,0	80,1	13,6	78,2
	Gabeziarik gabe	3,4	48,9	2,1	19,9	,5	21,8
Jarduerarekiko erlazioa	Enplegu egonkorra duen pertsonaren bat	3,4	38,1	6,1	46,5	,8	27,8
	Enplegu ezegonkorra duen pertsonaren bat	43,5	53,3	37,2	32,2	4,9	17,5
	Aktiboak, denak langabeak	11,5	5,4	42,1	18,5	9,7	41,2
	Aktiborik gabe	1,3	3,2	1,8	2,8	1,5	13,6
	Guztira	6,5	100,0	9,6	100,0	2,0	100,0

Iturria: GZE-GPI 2006tik 2014ra. Eusko Jaurlaritza. Enplegu eta Gizarte Politiketako Saila. EOE

PRS-17 taula. Gizarte- edo geografia-jatorriak, arrazak, etniak, kulturak, hizkuntzak, erlijioak edo atzerritar-izaerak eragindako gizarte-bazterketako arazo larriak dituen biztanleria, etxekoan unitatearen egoeraren arabera: gabezia-egoerak eta jarduerarekiko erlazioa. 2006tik 2014ra
(Eragina erreferentziatzko taldean %^o-tan eta % bertikalak)

		2006		2010		2014	
		Eragina	% ber	Eragina	% ber	Eragina	% ber
Gabezia	Oinarrizko gabezia	23,5	59,3	44,9	87,7	6,6	83,4
	Gabeziarik gabe	1,2	40,7	,6	12,3	,2	16,6
Jarduerarekiko erlazioa	Enplegu egonkorra duen pertsonaren bat	1,0	26,5	1,7	27,5	,2	11,1
	Enplegu ezegonkorra duen pertsonaren bat	21,1	61,4	23,6	43,3	3,7	29,2
	Aktiboak, denak langabeak	10,9	12,0	29,0	27,0	5,8	54,2
	Aktiborik gabe	,0	,0	,6	2,1	,3	5,5
	Guztira	2,7	100,0	4,5	100,0	,9	100,0

Iturria: GZE-GPI 2006tik 2014ra. Eusko Jaurlaritza. Enplegu eta Gizarte Politiketako Saila. EOE

PRS-18 taula. Harreman pertsonaletan, familia-harremanetan eta gizarte-harremanetan gizarte-arazo larriren bat duen biztanleria. 2006tik 2014ra
(Datu absolutuak eta % bertikalak)

Arazoak dituen biztanleria	2006		2010		2014	
	Abs.	% ber.	Abs.	% ber.	Abs.	% ber.
Bai	52.590	2,45	59.257	2,72	54.133	2,51
Ez	2.096.439	97,55	2.122.171	97,28	2.103.996	97,49
Guztira	2.149.030	100,00	2.181.427	100,00	2.158.129	100,00

Iturria: GZE-GPI 2006tik 2014ra. Eusko Jaurlaritza. Enplegu eta Gizarte Politiketako Saila. EOE



PRS-19 taula. Harreman pertsonaletan, familia-harremanetan eta gizarte-harremanetan gizarte-arazo larriren bat duen biztanleria, aldagai demografikoren arabera. 2006tik 2014ra (Eragina erreferentziatzko taldean %^o-tan eta % bertikalak)

		2006		2010		2014	
		Eragina	% ber	Eragina	% ber	Eragina	% ber
Ahaidetasuna	Pertsona nagusia	38,4	57,5	38,3	52,7	36,8	59,6
	Ezkontidea edo bikotekidea	15,3	15,2	18,0	16,6	19,3	19,2
	Semea/alaba	8,4	10,9	13,2	15,7	13,4	16,5
	Beste harremanen bat	54,9	16,3	78,5	15,0	35,2	4,7
Sexua	Gizona	19,7	39,2	23,9	42,3	21,8	41,8
	Emakumea	29,1	60,8	30,2	57,7	28,1	58,2
Adina	< 15 urte	7,2	4,1	8,5	5,0	5,6	3,2
	15-24 urte	17,8	7,6	22,1	7,2	15,9	5,3
	25-34 urte	24,5	15,0	30,3	14,1	28,1	13,2
	35-44 urte	16,8	11,1	21,1	13,2	16,4	10,9
	45-54 urte	17,7	10,2	27,5	15,6	28,7	18,4
	55-64 urte	26,4	13,1	13,5	5,8	31,7	16,5
	65-74 urte	37,7	13,9	38,8	12,4	24,7	10,3
	> 75 urte	65,5	25,1	74,8	26,6	61,0	22,2
Nazionalitatea	Estatukoa	19,5	75,9	21,3	73,5	23,8	89,6
	Beste bat	125,0	24,1	113,0	26,5	46,2	10,4
Mendetasuna	Mendetasun berezia	141,6	31,7	152,5	31,9	128,8	27,9
	Beste mugaren bat	70,8	14,5	73,9	14,0	83,8	18,4
	Mugarik gabe	14,7	53,8	16,5	54,1	15,1	53,7
	Guztira	24,5	100,0	27,2	100,0	25,1	100,0

Iturria: GZE-GPI 2006tik 2014ra. Eusko Jaurlaritza. Enplegu eta Gizarte Politiketako Saila. EOE

PRS-20 taula. Harreman pertsonaletan, familia-harremanetan eta gizarte-harremanetan gizarte-arazo larriren bat duen biztanleria, etxekoan unitatearen egoeraren arabera: gabezia-egoerak eta jarduerarekiko erlazioa. 2006tik 2014ra (Eragina erreferentziatzko taldean %^o-tan eta % bertikalak)

		2006		2010		2014	
		Eragina	% ber	Eragina	% ber	Eragina	% ber
Gabezia	Oinarrizko gabezia	110,3	31,3	118,5	38,5	59,8	27,4
	Gabeziarik gabe	18,1	68,7	18,3	61,5	20,6	72,6
Jarduerarekiko erlazioa	Enplegu egonkorra duen pertsonaren bat	12,2	36,7	14,1	37,7	14,3	37,7
	Enplegu ezegonkorra duen pertsonaren bat	57,3	18,7	50,5	15,4	27,7	7,8
	Aktiboak, denak langabeak	76,0	9,5	62,7	9,7	56,3	19,0
	Aktiborik gabe	55,2	35,1	67,8	37,1	48,8	35,5
	Guztira	24,5	100,0	27,2	100,0	25,1	100,0

Iturria: GZE-GPI 2006tik 2014ra. Eusko Jaurlaritza. Enplegu eta Gizarte Politiketako Saila. EOE

6. Emantzipazio- eta ugalketa-arazoak

REP-1 taula. Egungo etxeen unitatetik independizatu nahi duen eta arrazoi ekonomikoengatik ezin duen biztanleria.
2006tik 2014ra
(Datu absolutuak eta % bertikalak)

	2006		2010		2014	
	Abs.	Eraginpekoak (%)	Abs.	Eraginpekoak (%)	Abs.	Eraginpekoak (%)
Independizatu nahi du						
Bai	247.349	11,5	180.043	8,3	133.437	6,2
Beharbada	0	,0	0	,0	19.133	,9
Ez	1.901.680	88,5	2.001.384	91,7	2.005.559	92,9
Guztira	2.149.030	100,0	2.181.427	100,0	2.158.129	100,0

Iturria: GZE-GPI 2006tik 2014ra. Eusko Jaurlaritza. Enplegu eta Gizarte Politiketako Saila. EOE

REP-2 taula. Egungo etxeen unitatetik independizatu nahi duen eta arrazoi ekonomikoengatik ezin duen biztanleria, sexuaren, adinaren, nazionalitatearen eta jarduerarekiko erlazioaren arabera. 2006tik 2014ra
(Eragina erreferentziazko taldean, %-tan eta % bertikalak)

		2006		2010		2014	
		Eragina	% ber	Eragina	% ber	Eragina	% ber
Sexua	Gizona	14,3	60,6	9,4	54,7	8,6	58,5
	Emakumea	8,9	39,4	7,2	45,3	5,7	41,5
Adina	< 15 urte	3,0	3,6	1,9	3,6	1,0	2,1
	15-24 urte	31,4	28,3	20,0	21,5	13,9	16,3
	25-34 urte	37,1	48,1	31,3	48,0	29,9	50,0
	35-44 urte	9,7	13,6	8,7	18,0	8,5	20,1
	45-54 urte	3,2	3,9	3,7	7,0	3,6	8,2
	55-64 urte	1,1	1,1	1,3	1,8	1,1	2,1
	65-74 urte	1,3	1,1	,0	,0	,6	,9
Nazionalitatea	> 75 urte	,3	,2	,1	,1	,3	,3
	Estatukoa	10,3	85,5	7,6	85,7	7,0	93,2
Jarduerarekiko erlazioa	Beste bat	35,4	14,5	18,5	14,3	8,5	6,8
	Landuna	18,6	71,9	11,1	58,3	10,4	60,4
Jarduerarekiko erlazioa	Langabea	29,4	10,9	31,6	23,1	20,3	28,5
	Ez-aktiboa	3,9	17,3	3,0	18,6	1,6	11,0
	Guztira	11,5	100,0	8,3	100,0	7,1	100,0

Iturria: GZE-GPI 2006tik 2014ra. Eusko Jaurlaritza. Enplegu eta Gizarte Politiketako Saila. EOE



REP-3 taula. Egungo etxeen unitatetik independizatu nahi duen eta arrazoi ekonomikoengatik ezin duen biztanleria, etxeen unitatearen egoeraren arabera: demografia-ugalketako arazoak, gabezia-egoerak eta jarduerarekiko erlazioa.

2006tik 2014ra

(Eragina erreferentziatzko taldean, %-tan eta % bertikalak)

		2006		2010		2014	
		Eragina	% ber	Eragina	% ber	Eragina	% ber
Ugalketa-arazoak	Bai	14,8	9,1	15,6	11,7	4,4	3,9
	Ez	11,3	90,9	7,8	88,3	7,3	96,1
Gabezia	Oinarrizko gabezia	24,2	14,6	15,3	16,4	8,8	14,3
	Gabeziarik gabe	10,6	85,4	7,6	83,6	6,8	85,7
Jarduerarekiko erlazioa	Enplegu egonkorra duen pertsonaren bat	12,1	77,1	8,7	76,3	7,3	68,6
	Enplegu ezegonkorra duen pertsonaren bat	25,0	17,4	14,1	14,2	13,0	13,0
	Aktiboak, denak langabeak	11,4	3,0	15,2	7,8	13,1	15,7
	Aktiborik gabe	1,8	2,5	1,0	1,7	1,0	2,7
Guztira		11,5	100,0	8,3	100,0	7,1	100,0

Iturria: GZE-GPI 2006tik 2014ra. Eusko Jaurlaritza. Enplegu eta Gizarte Politiketako Saila. EOE

REP-4 taula. Ugalketa-arazoak (nahi dituzten seme-alabak edukitzeko) dituzten etxeen unitateak. 2006tik 2014ra

(Datu absolutuak e eragina %-tan)

Ugalketa-arazoak	2006		2010		2014	
	Abs.	Eragina	Abs.	Eragina	Abs.	Eragina
Nahikoa baliabide ekonomikorik ez/etxebizitzarik ez	34.448	4,4	27.666	3,4	34.693	4,0
Laneko segurtasunik eza	26.662	3,4	26.543	3,3	35.422	4,0
Seme-alabak zaintzeko arazoak	30.389	3,9	21.085	2,6	28.102	3,2
Ugalketa-arazoren bat	48.651	6,2	41.484	5,1	49.358	5,6
Guztira	786.862	100,0	815.954	100,0	876.999	100,0

Iturria: GZE-GPI 2006tik 2014ra. Eusko Jaurlaritza. Enplegu eta Gizarte Politiketako Saila. EOE

REP-5 taula. Ugalketa-arazoak dituzten etxeen unitateak, pertsona nagusiaren adinaren eta nazionalitatearen, gabeziaegoeren eta jarduerarekiko erlazioari dagokionez etxeen unitatean dagoen egoeraren arabera. 2006tik 2014ra (Eragina erreferentziatzko taldean %-tan)

		2006	2010	2014
		Eragina	Eragina	Eragina
Adina	< 35 urte	26,7	17,8	20,2
	35-44 urte	11,5	11,6	13,3
	45 urte eta gehiago	1,6	1,5	1,9
Nazionalitatea	Estatukoa	5,3	4,1	5,4
	Beste bat	35,1	27,2	9,0
Gabezia-egoera	Oinarrizko gabezia	15,1	18,5	11,6
	Gabeziarik gabe	5,5	3,9	4,8
Jarduerarekiko erlazioa	Enplegu egonkorra duen pertsonaren bat	8,0	6,1	7,6
	Enplegu ezegonkorra duen pertsonaren bat	12,8	11,0	12,6
	Aktiboak, denak langabeak	6,5	8,4	5,8
	Aktiborik gabe	,3	,4	,1
	Guztira	6,2	5,1	5,6

Iturria: GZE-GPI 2006tik 2014ra. Eusko Jaurlaritza. Enplegu eta Gizarte Politiketako Saila. EOE

REP-6 taula. Ugalketa-arazoak dituzten etxeen unitateak, pertsona nagusiaren adinaren eta nazionalitatearen, gabeziaegoeren eta jarduerarekiko erlazioari dagokionez etxeen unitatean dagoen egoeraren arabera. 2006tik 2014ra (% bertikalak)

		2006	2010	2014
		Arazoak dituenak	Arazoak dituenak	Arazoak dituenak
Adina	< 35 urte	45,6	32,0	28,3
	35-44 urte	36,4	47,5	48,1
	45 urte eta gehiago	18,1	20,6	23,6
Nazionalitatea	Estatukoa	82,3	76,4	91,6
	Beste bat	17,7	23,6	8,4
Gabezia-egoera	Oinarrizko gabezia	16,7	28,9	24,7
	Gabeziarik gabe	83,3	71,1	75,3
Jarduerarekiko erlazioa	Enplegu egonkorra duen pertsonaren bat	80,8	74,8	75,1
	Enplegu ezegonkorra duen pertsonaren bat	14,7	16,6	15,3
	Aktiboak, denak langabeak	3,5	6,7	9,1
	Aktiborik gabe	1,1	1,9	,5
	Guztira	100,0	100,0	100,0

Iturria: GZE-GPI 2006tik 2014ra. Eusko Jaurlaritza. Enplegu eta Gizarte Politiketako Saila. EOE



7. Gizarte-zerbitzuetan sartzea

SS-1 taula. Azken hiru urteetan gizarte-zerbitzu publikoetara jo duten etxekeoen unitateak. 2006tik 2014ra
(Datu absolutuak eta % bertikalak)

Gizarte jotzea	Zerbitzu publikoetara	2006		2010		2014	
		Abs.	% ber.	Abs.	% ber.	Abs.	% ber.
Joan da		118.875	15,1	136.313	16,7	141.334	16,1
Ez da joan		667.987	84,9	679.641	83,3	735.664	83,9
Guztira		786.862	100,0	815.954	100,0	876.999	100,0

Iturria: GZE-GPI 2006tik 2014ra. Eusko Jaurlaritza. Enplegu eta Gizarte Politiketako Saila. EOE

SS-2 taula. Azken hiru urteetan gizarte-zerbitzu publikoetara jo duten etxekeoen unitateak, pertsona nagusiaren sexuaren, adinaren eta nazionalitatearen arabera. 2006tik 2014ra
(Eragina erreferentziatzeko taldean, %-tan eta % bertikalak)

		2006		2010		2014	
		Eragina	% ber	Eragina	% ber	Eragina	% ber
Sexua	Gizonak	11,8	57,5	14,4	63,6	13,3	57,1
	Emakumeak	24,6	42,5	23,3	36,4	22,3	42,9
Adina	< 35 urte	18,4	12,8	20,7	11,3	23,2	11,4
	35-44 urte	16,7	21,5	15,3	19,1	17,3	21,9
	45-54 urte	14,9	19,0	12,5	15,3	14,7	19,0
	55-64 urte	11,7	14,0	16,2	16,5	11,8	13,6
	65-74 urte	12,2	12,2	14,8	13,1	10,1	10,3
	> 75 urte	17,5	20,4	23,1	24,8	24,0	23,8
Nazionalitatea	Estatukoa	14,1	90,5	14,8	84,8	14,2	83,5
	Beste bat	46,1	9,5	57,8	15,2	50,2	16,5
	Guztira	15,1	100,0	16,7	100,0	16,1	100,0

Iturria: GZE-GPI 2006tik 2014ra. Eusko Jaurlaritza. Enplegu eta Gizarte Politiketako Saila. EOE

SS-3 taula. Azken hiru urteetan gizarte-zerbitzu publikoetara jo duten etxekoek unitateak, etxekoek unitatearen egoeraren arabera: demografia-ugalketako arazoak, gabezia-egoeren presentzia eta jarduerarekiko erlazioa. 2006tik 2014ra (Eragina erreferentziako taldean %^o-tan eta % bertikalak)

		2006		2010		2014	
		Eragina	% ber	Eragina	% ber	Eragina	% ber
Ugalketa-arazoak	Bai	21,1	8,6	27,2	8,3	24,0	8,4
	Ez	14,7	91,4	16,1	91,7	15,6	91,6
Gabezia	Oinarrizko gabezia	41,1	18,5	51,7	24,6	53,1	39,6
	Gabeziarik gabe	13,2	81,5	13,7	75,4	11,1	60,4
Jarduerarekiko erlazioa	Enplegu egonkorra duen pertsonaren bat	11,5	47,6	11,0	41,3	8,3	28,6
	Enplegu ezegonkorra duen pertsonaren bat	25,6	12,0	33,9	15,6	24,7	10,5
	Aktiboak, denak langabeak	43,9	9,6	42,6	10,4	51,9	28,7
	Aktiborik gabe	17,0	30,9	21,3	32,8	18,2	32,1
	Guztira	15,1	100,0	16,7	100,0	16,1	100,0

Iturria: GZE-GPI 2006tik 2014ra. Eusko Jaurlaritza. Enplegu eta Gizarte Politiketako Saila. EOE

SS-4 taula. Azken hiru urteetan gizarte-zerbitzu asoziatiboetara jo duten etxekoek unitateak. 2006tik 2014ra (Datu absolutuak eta % bertikalak)

		2006		2010		2014	
		Abs.	Eraginpekoak (%)	Abs.	Eraginpekoak (%)	Abs.	Eraginpekoak (%)
Gizarte asoziatiboetara jotzea	Zerbitzu						
Joan da		14.884	1,9	12.803	1,6	26.445	3,0
Ez da joan		771.977	98,1	803.151	98,4	850.554	97,0
Guztira		786.862	100,0	815.954	100,0	876.999	100,0

Iturria: GZE-GPI 2006tik 2014ra. Eusko Jaurlaritza. Enplegu eta Gizarte Politiketako Saila. EOE



SS-5 taula. Azken hiru urteetan gizarte-zerbitzu asoziatiboetara jo duten etxekoen unitateak, pertsona nagusiaren sexuaren, adinaren eta nazionalitatearen arabera. 2006tik 2014ra (Eragina erreferentziatzeko taldean, %-tan eta % bertikalak)

		2006		2010		2014	
		Eragina	% ber	Eragina	% ber	Eragina	% ber
Sexua	Gizonak	1,5	59,7	1,7	80,5	2,7	62,0
	Emakumeak	2,9	40,3	1,2	19,5	3,7	38,0
Adina	< 35 urte	5,7	31,5	6,1	35,5	10,0	26,1
	35-44 urte	2,1	21,4	2,3	30,8	5,6	37,7
	45-54 urte	2,7	27,7	,9	11,0	2,9	20,3
	55-64 urte	1,0	10,0	1,1	11,9	1,3	7,9
	65-74 urte	,1	1,1	,6	5,7	,5	2,6
	> 75 urte	,9	8,3	,4	5,0	1,0	5,4
Nazionalitatea	Estatukoa	1,3	65,2	,7	40,1	1,7	53,3
	Beste bat	21,1	34,8	21,3	59,9	26,6	46,7
	Guztira	1,9	100,0	1,6	100,0	3,0	100,0

Iturria: GZE-GPI 2006tik 2014ra. Eusko Jaurlaritza. Enplegu eta Gizarte Politiketako Saila. EOE

SS-6 taula. Azken hiru urteetan gizarte-zerbitzu asoziatiboetara jo duten etxekoen unitateak, etxekoen unitatearen egoeraren arabera: demografia-ugalketako arazoak, gabezia-egoerak eta jarduerarekiko erlazioa. 2006tik 2014ra (Eragina erreferentziatzeko taldean %-tan eta % bertikalak)

		2006		2010		2014	
		Eragina	% ber	Eragina	% ber	Eragina	% ber
Ugalketa-arazoak	Bai	9,3	30,4	11,1	35,9	7,1	13,2
	Ez	1,4	69,6	1,1	64,1	2,8	86,8
Gabezia	Oinarrizko gabezia	7,9	28,4	14,1	71,2	18,7	74,4
	Gabeziarik gabe	1,5	71,6	,5	28,8	,9	25,6
Jarduerarekiko erlazioa	Enplegu egonkorra duen pertsonaren bat	1,6	53,5	,7	27,6	,9	16,8
	Enplegu ezegonkorra duen pertsonaren bat	6,3	23,4	8,1	39,5	9,2	20,9
	Aktiboak, denak langabeak	3,7	6,5	9,5	24,6	16,2	48,0
	Aktiborik gabe	1,1	16,6	,5	8,4	1,5	14,3
	Guztira	1,9	100,0	1,6	100,0	3,0	100,0

Iturria: GZE-GPI 2006tik 2014ra. Eusko Jaurlaritza. Enplegu eta Gizarte Politiketako Saila. EOE

8. Prestazioetan eta zerbitzuetan sartzea

DEM-1 taula. Azken urtean EAEko babes ekonomikoko sistemaren laguntzak eta prestazioak eskatu dituzten pertsonak dituzten etxeko unitateak. 2006tik 2014ra
(Datu absolutuak eta % bertikalak)

Laguntzak eskatzea	2006		2010		2014	
	Abs.	Eraginpekoak (%)	Abs.	Eraginpekoak (%)	Abs.	Eraginpekoak (%)
Eskatzailea	44.494	5,7	55.719	6,8	99.166	11,3
Ez da Eskaerarik agertzen	742.368	94,3	760.235	93,2	777.833	88,7
Guztira	786.862	100,0	815.954	100,0	876.999	100,0

Oharra: DBE, EGPO, GLL, KGP eta PAGAMI prestazioak ere kontuan hartu dira
Iturria: GZE-GPI 2006tik 2014ra. Eusko Jaurlaritza. Enplegu eta Gizarte Politiketako Saila. EOE

DEM-2 taula. Azken urtean EAEko babes ekonomikoko sistemaren laguntzak eta prestazioak eskatu dituzten pertsonak dituzten etxeko unitateak, pertsona nagusiaren sexuaren, adinaren eta nazionalitatearen arabera. 2006tik 2014ra
(Eragina erreferentziazko taldean, %-tan eta % bertikalak)

		2006		2010		2014	
		Eragina	% ber	Eragina	% ber	Eragina	% ber
Sexua	Gizonak	3,8	49,7	5,3	57,4	7,8	47,8
	Emakumeak	10,9	50,3	11,1	42,6	19,0	52,2
Adina	< 35 urte	14,5	27,1	14,7	19,6	22,0	15,3
	35-44 urte	6,0	20,8	9,5	28,8	15,3	27,6
	45-54 urte	6,1	20,7	5,5	16,6	11,1	20,4
	55-64 urte	3,2	10,4	4,8	12,0	7,7	12,5
	65-74 urte	3,3	8,9	5,3	11,4	8,6	12,4
	> 75 urte	3,9	12,0	4,4	11,6	8,4	11,8
Nazionalitatea	Estatukoa	4,7	80,2	5,0	70,0	9,1	75,8
	Beste bat	35,9	19,8	46,5	30,0	51,6	24,2
	Guztira	5,7	100,0	6,8	100,0	11,3	100,0

Oharra: DBE, EGPO, GLL, KGP eta PAGAMI prestazioak ere kontuan hartu dira
Iturria: GZE-GPI 2006tik 2014ra. Eusko Jaurlaritza. Enplegu eta Gizarte Politiketako Saila. EOE



DEM-3 taula. Azken urtean EAEko babes ekonomikoko sistemaren laguntzak eta prestazioak eskatu dituzten pertsonak dituzten etxekoan unitateak: demografia-ugalketako arazoak, gabezia-egoerak eta jarduerarekiko erlazioa. 2006tik 2014ra (Eragina erreferentziatzko taldean, %-tan eta % bertikalak)

		2006		2010		2014	
		Eragina	% ber	Eragina	% ber	Eragina	% ber
Ugalketa-arazoak	Bai	13,3	14,5	18,5	13,7	17,5	8,7
	Ez	5,2	85,5	6,2	86,3	10,9	91,3
Gabezia	Oinarrizko gabezia	30,4	36,7	40,2	46,8	57,0	60,6
	Gabeziarik gabe	3,8	63,3	3,9	53,2	5,1	39,4
Jarduerarekiko erlazioa	Enplegu egonkorra duen pertsonaren bat	3,6	39,7	3,3	30,3	3,1	15,4
	Enplegu ezegonkorra duen pertsonaren bat	13,0	16,2	24,6	27,7	22,1	13,4
	Aktiboak, denak langabeak	34,7	20,2	32,0	19,1	52,2	41,2
	Aktiborik gabe	4,9	23,9	6,1	22,9	11,9	30,1
	Guztira	5,7	100,0	6,8	100,0	11,3	100,0

Oharra: DBE, EGPO, GLL, KGP eta PAGAMI prestazioak ere kontuan hartu dira
Iturria: GZE-GPI 2006tik 2014ra. Eusko Jaurlaritza. Enplegu eta Gizarte Politiketako Saila. EOE

DEM-4 taula. Azken urtean EAEko babes ekonomikoko sistemaren laguntzetan sartu diren pertsonak dituzten etxekoan unitateak, pertsona nagusiaren sexuaren, adinaren eta nazionalitatearen arabera. 2006tik 2014ra (Eragina erreferentziatzko taldean, %-tan eta % bertikalak)

		2006		2010		2014	
		Eragina	% ber	Eragina	% ber	Eragina	% ber
Sexua	Gizonak	3,3	49,2	4,0	55,5	6,2	45,9
	Emakumeak	9,8	50,8	9,0	44,5	16,4	54,1
Adina	< 35 urte	12,5	26,2	11,7	20,1	18,0	15,1
	35-44 urte	5,1	19,7	7,0	27,7	12,3	26,8
	45-54 urte	5,7	21,7	4,1	16,0	8,6	19,0
	55-64 urte	2,8	10,2	4,2	13,7	6,7	13,2
	65-74 urte	3,0	9,1	4,1	11,3	7,4	12,8
	> 75 urte	3,7	13,1	3,3	11,2	7,6	13,0
Nazionalitatea	Estatukoa	4,1	79,8	3,8	68,9	7,5	75,6
	Beste bat	32,5	20,2	37,3	31,1	43,2	24,4
	Guztira	5,0	100,0	5,3	100,0	9,4	100,0

Oharra: DBE, EGPO, GLL, KGP eta PAGAMI prestazioak ere kontuan hartu dira
Iturria: GZE-GPI 2006tik 2014ra. Eusko Jaurlaritza. Enplegu eta Gizarte Politiketako Saila. EOE

DEM-5 taula. Azken urtean EAeko babes ekonomikoko sistemaren laguntzetan sartu diren pertsonak dituzten etxeen unitateak: demografia-ugalketako arazoak, gabezia-egoerak eta jarduerarekiko erlazioa. 2006tik 2014ra (Eragina erreferentziatzko taldean, %-tan eta % bertikalak)

		2006		2010		2014	
		Eragina	% ber	Eragina	% ber	Eragina	% ber
Ugalketa-arazoak	Bai	12,9	15,8	14,7	14,1	11,4	6,8
	Ez	4,5	84,2	4,8	85,9	9,3	93,2
Gabezia	Oinarrizko gabezia	25,5	34,7	29,9	44,8	48,9	62,7
	Gabeziarik gabe	3,5	65,3	3,2	55,2	4,0	37,3
Jarduerarekiko erlazioa	Enplegu egonkorra duen pertsonaren bat	3,0	37,6	2,7	31,3	2,0	12,0
	Enplegu ezegonkorra duen pertsonaren bat	11,2	15,8	19,2	27,8	17,3	12,6
	Aktiboak, denak langabeak	31,5	20,7	24,6	18,9	44,0	41,8
	Aktiborik gabe	4,8	25,9	4,5	21,9	11,1	33,6
	Guztira	5,0	100,0	5,3	100,0	9,4	100,0

Oharra: DBE, EGPO, GLL, KGP eta PAGAMI prestazioak ere kontuan hartu dira
Iturria: GZE-GPI 2006tik 2014ra. Eusko Jaurlaritza. Enplegu eta Gizarte Politiketako Saila. EOE

DEM-6 taula. Azken urtean EAEn beste laguntza ekonomiko batzuk eskatu dituzten pertsonak bizi diren etxeen unitateak. 2006tik 2014ra (Datu absolutuak eta % bertikalak)

	2006		2010		2014	
	Abs.	Eraginpekoak (%)	Abs.	Eraginpekoak (%)	Abs.	Eraginpekoak (%)
Laguntzak eskatzea						
Eskatzailea	52.099	6,6	75.167	9,2	65.345	7,5
Ez da eskaerarik agertzen	734.762	93,4	740.786	90,8	811.654	92,5
Guztira	786.862	100,0	815.954	100,0	876.999	100,0

Oharra: Etxebizitza-tasak ordaintzeko laguntzak, jangelako edo haurtzaindegiko beka eta oinarrizko premietarako beste laguntza ekonomiko batzuk kontuan hartu dira
Iturria: GZE-GPI 2006tik 2014ra. Eusko Jaurlaritza. Enplegu eta Gizarte Politiketako Saila. EOE



DEM-7 taula. Azken urtean EAEn beste laguntza ekonomiko batzuk eskatu dituzten pertsonak dituzten etxeko unitateak, pertsona nagusiaren sexuaren, adinaren eta nazionalitatearen arabera. 2006tik 2014ra
(Eragina erreferentziatzko taldean, %-tan eta % bertikalak)

		2006		2010		2014	
		Eragina	% ber	Eragina	% ber	Eragina	% ber
Sexua	Gizonak	6,9	76,4	10,3	82,9	7,0	64,4
	Emakumeak	6,0	23,6	6,0	17,1	8,5	35,6
Adina	< 35 urte	13,5	21,5	16,5	16,3	14,8	15,7
	35-44 urte	17,4	51,2	25,3	57,2	17,7	48,6
	45-54 urte	5,5	15,9	8,7	19,1	9,9	27,6
	55-64 urte	1,6	4,2	1,7	3,1	1,6	4,1
	65-74 urte	1,5	3,5	1,9	3,0	1,3	2,9
	> 75 urte	1,4	3,6	,6	1,2	,5	1,1
Nazionalitatea	Estatukoa	6,0	87,9	7,8	80,9	6,1	77,6
	Beste bat	25,7	12,1	39,9	19,1	31,6	22,4
	Guztira	6,6	100,0	9,2	100,0	7,5	100,0

Oharra: Etxebizitza-tasak ordaintzeko laguntzak, jangelako edo haurtzaindegiko beka eta oinarrizko premietarako beste laguntza ekonomiko batzuk kontuan hartu dira

Iturria: GZE-GPI 2006tik 2014ra. Eusko Jaurlaritza. Enplegu eta Gizarte Politiketako Saila. EOE

DEM-8 taula. Azken urtean EAEn beste laguntza ekonomiko batzuk eskatu dituzten pertsonak dituzten etxeko unitateak, etxeko unitatearen egoeraren arabera: demografia-ugalketako arazoak, gabezia-egoerak eta jarduerarekiko erlazioa.
2006tik 2014ra

(Eragina erreferentziatzko taldean, %-tan eta % bertikalak)

		2006		2010		2014	
		Eragina	% ber	Eragina	% ber	Eragina	% ber
Ugalketa-arazoak	Bai	21,7	20,3	29,3	16,1	20,4	15,4
	Ez	5,6	79,7	8,1	83,9	6,7	84,6
Gabezia	Oinarrizko gabezia	15,4	15,8	27,6	23,8	27,2	43,9
	Gabeziarik gabe	6,0	84,2	7,6	76,2	4,7	56,1
Jarduerarekiko erlazioa	Enplegu egonkorra duen pertsonaren bat	7,9	74,0	10,0	67,7	6,9	51,7
	Enplegu ezegonkorra duen pertsonaren bat	12,7	13,6	23,6	19,7	16,3	15,0
	Aktiboak, denak langabeak	12,5	6,2	18,9	8,4	21,4	25,6
	Aktiborik gabe	1,5	6,2	1,5	4,3	2,0	7,8
	Guztira	6,6	100,0	9,2	100,0	7,5	100,0

Oharra: Etxebizitza-tasak ordaintzeko laguntzak, jangelako edo haurtzaindegiko beka eta oinarrizko premietarako beste laguntza ekonomiko batzuk kontuan hartu dira

Iturria: GZE-GPI 2006tik 2014ra. Eusko Jaurlaritza. Enplegu eta Gizarte Politiketako Saila. EOE

DEM-9 taula. Azken urtean EAEn beste laguntza ekonomiko batzuetan sartu diren pertsonak dituzten etxeko en unitateak, pertsona nagusiaren sexuaren, adinaren eta nazionalitatearen arabera. 2006tik 2014ra (Eragina erreferentziatzeko taldean, %-tan eta % bertikalak)

		2006		2010		2014	
		Eragina	% ber	Eragina	% ber	Eragina	% ber
Sexua	Gizonak	4,2	72,8	7,8	81,3	5,8	62,6
	Emakumeak	4,5	27,2	5,1	18,7	7,7	37,4
Adina	< 35 urte	9,6	23,6	12,7	16,2	13,6	16,8
	35-44 urte	11,8	53,5	19,1	55,7	13,9	44,4
	45-54 urte	3,9	17,2	7,5	21,3	9,4	30,8
	55-64 urte	,6	2,5	1,3	3,2	1,4	4,2
	65-74 urte	,6	2,3	1,1	2,2	1,1	2,8
	> 75 urte	,2	1,0	,5	1,4	,4	1,0
Nazionalitatea	Estatukoa	3,7	83,2	5,9	78,5	5,1	75,2
	Beste bat	23,2	16,8	34,7	21,5	29,9	24,8
	Guztira	4,3	100,0	7,1	100,0	6,4	100,0

Oharra: Etxebizitza-tasak ordaintzeko laguntzak, jangelako edo haurtzaindegiko beka eta oinarrizko premietarako beste laguntza ekonomiko batzuk kontuan hartu dira

Iturria: GZE-GPI 2006tik 2014ra. Eusko Jaurlaritza. Enplegu eta Gizarte Politiketako Saila. EOE

DEM-10 taula. Azken urtean EAEn beste laguntza ekonomiko batzuetan sartu diren pertsonak dituzten etxeko en unitateak, etxeko en unitatearen egoeraren arabera: demografia-ugalketako arazoak, gabezia-egoerak eta jarduerarekiko erlazioa. 2006tik 2014ra

(Eragina erreferentziatzeko taldean, %-tan eta % bertikalak)

		2006		2010		2014	
		Eragina	% ber	Eragina	% ber	Eragina	% ber
Ugalketa-arazoak	Bai	15,8	22,7	19,8	14,1	13,3	11,7
	Ez	3,5	77,3	6,5	85,9	6,0	88,3
Gabezia	Oinarrizko gabezia	10,7	16,9	23,4	26,1	24,6	46,5
	Gabeziarik gabe	3,8	83,1	5,7	73,9	3,9	53,5
Jarduerarekiko erlazioa	Enplegu egonkorra duen pertsonaren bat	5,2	75,8	7,5	66,2	5,5	47,7
	Enplegu ezegonkorra duen pertsonaren bat	7,8	12,8	18,9	20,4	15,8	17,0
	Aktiboak, denak langabeak	9,8	7,5	17,4	9,9	19,5	27,3
	Aktiborik gabe	,6	3,8	1,0	3,5	1,8	8,1
	Guztira	4,3	100,0	7,1	100,0	6,4	100,0

Oharra: Etxebizitza-tasak ordaintzeko laguntzak, jangelako edo haurtzaindegiko beka eta oinarrizko premietarako beste laguntza ekonomiko batzuk kontuan hartu dira

Iturria: GZE-GPI 2006tik 2014ra. Eusko Jaurlaritza. Enplegu eta Gizarte Politiketako Saila. EOE



DEM-11 taula. Azken urtean Estatuko babes ekonomikoko sistemaren laguntzak eskatu dituzten pertsonak bizi diren etxeen unitateak. 2006tik 2014ra (Datu absolutuak eta % bertikalak)

Laguntzak eskatzea	2006		2010		2014	
	Abs.	Eraginpekoak (%)	Abs.	Eraginpekoak (%)	Abs.	Eraginpekoak (%)
Eskatzailea	9.323	1,2	17.702	2,2	14.137	1,6
Ez da eskaerarik agertzen	777.538	98,8	798.252	97,8	862.862	98,4
Guztira	786.862	100,0	815.954	100,0	876.999	100,0

Oharra: Laneratzeko Errenta Aktiboa (LEA)/ Langabeziaren Babeserako eta Laneratzeko Aldi Baterako Programa (PRODI)/ Prepara Plana (PREPARA)/ Emantzipatzeko Oinarrizko Errenta (EOE) prestazioak kontuan hartu dira
Iturria: GZE-GPI 2006tik 2014ra. Eusko Jaurlaritza. Enplegu eta Gizarte Politiketako Saila. EOE

DEM-12 taula. Azken urtean Estatuko babes ekonomikoko sistemaren laguntzak eskatu dituzten pertsonak dituzten etxeen unitateak, pertsona nagusiaren sexuaren, adinaren eta nazionalitatearen arabera. 2006tik 2014ra (Eragina erreferentziazko taldean, %-tan eta % bertikalak)

		2006		2010		2014	
		Eragina	% ber	Eragina	% ber	Eragina	% ber
Sexua	Gizonak	1,3	80,7	2,4	80,5	1,5	65,5
	Emakumeak	,9	19,3	1,6	19,5	1,8	34,5
Adina	< 35 urte	1,1	9,7	3,9	16,4	,8	3,7
	35-44 urte	1,3	21,6	2,4	23,5	1,1	13,5
	45-54 urte	1,5	24,7	3,1	28,8	3,9	50,7
	55-64 urte	2,6	39,9	2,7	21,2	1,5	17,1
	65-74 urte	,3	3,8	,5	3,2	,3	2,8
	> 75 urte	,0	,3	,8	6,9	1,2	12,2
Nazionalitatea	Estatukoa	1,2	100,0	1,9	85,9	1,6	93,8
	Beste bat	,0	,0	6,9	14,1	1,9	6,2
	Guztira	1,2	100,0	2,2	100,0	1,6	100,0

Oharra: Laneratzeko Errenta Aktiboa (LEA)/ Langabeziaren Babeserako eta Laneratzeko Aldi Baterako Programa (PRODI)/ Prepara Plana (PREPARA)/ Emantzipatzeko Oinarrizko Errenta (EOE) prestazioak kontuan hartu dira
Iturria: GZE-GPI 2006tik 2014ra. Eusko Jaurlaritza. Enplegu eta Gizarte Politiketako Saila. EOE

DEM-13 taula. Azken urtean Estatuko babes ekonomikoko sistemaren laguntzak eskatu dituzten pertsonak dituzten etxekeoen unitateak: demografia-ugalketako arazoak, gabezia-egoerak eta jarduerarekiko erlazioa. 2006tik 2014ra (Eragina erreferentziatzko taldean, %-tan eta % bertikalak)

		2006		2010		2014	
		Eragina	% ber	Eragina	% ber	Eragina	% ber
Ugalketa-arazoak	Bai	3,1	16,3	2,4	5,7	1,2	4,2
	Ez	1,1	83,7	2,2	94,3	1,6	95,8
Gabezia	Oinarrizko gabezia	2,9	16,5	5,6	20,5	5,3	39,2
	Gabeziarik gabe	1,1	83,5	1,9	79,5	1,1	60,8
Jarduerarekiko erlazioa	Enplegu egonkorra duen pertsonaren bat	,6	33,8	2,1	59,1	,7	25,5
	Enplegu ezegonkorra duen pertsonaren bat	3,4	20,1	5,7	20,3	5,1	21,5
	Aktiboak, denak langabeak	14,4	40,0	11,0	20,6	8,3	45,8
	Aktiborik gabe	,3	6,1	,0	,0	,4	7,2
Guztira		1,2	100,0	2,2	100,0	1,6	100,0

Oharra: Laneratzeko Errenta Aktiboa (LEA)/ Langabeziaren Babeserako eta Laneratzeko Aldi Baterako Programa (PRODI)/ Prepara Plana (PREPARA)/ Emantzipatzeko Oinarrizko Errenta (EOE) prestazioak kontuan hartu dira
Iturria: GZE-GPI 2006tik 2014ra. Eusko Jaurlaritza. Enplegu eta Gizarte Politiketako Saila. EOE

DEM-14 taula. Azken urtean Estatuko babes ekonomikoko sistemaren laguntzetan sartu diren pertsonak dituzten etxekeoen unitateak, pertsona nagusiaren sexuaren, adinaren eta nazionalitatearen arabera. 2006tik 2014ra (Eragina erreferentziatzko taldean, %-tan eta % bertikalak)

		2006		2010		2014	
		Eragina	% ber	Eragina	% ber	Eragina	% ber
Sexua	Gizonak	1,1	79,9	2,0	85,6	1,3	68,6
	Emakumeak	,8	20,1	1,0	14,4	1,3	31,4
Adina	< 35 urte	1,1	11,1	2,7	13,9	,3	1,6
	35-44 urte	1,2	23,0	1,8	21,0	,5	7,3
	45-54 urte	1,0	19,2	2,6	29,7	3,6	56,8
	55-64 urte	2,4	42,4	2,7	26,0	1,4	19,8
	65-74 urte	,3	4,3	,3	2,5	,2	2,1
	> 75 urte	,0	,0	,7	7,0	1,0	12,4
Nazionalitatea	Estatukoa	1,1	100,0	1,6	87,9	1,3	95,7
	Beste bat	,0	,0	4,9	12,1	1,0	4,3
	Guztira	1,0	100,0	1,8	100,0	1,3	100,0

Oharra: Laneratzeko Errenta Aktiboa (LEA)/ Langabeziaren Babeserako eta Laneratzeko Aldi Baterako Programa (PRODI)/ Prepara Plana (PREPARA)/ Emantzipatzeko Oinarrizko Errenta (EOE) prestazioak kontuan hartu dira
Iturria: GZE-GPI 2006tik 2014ra. Eusko Jaurlaritza. Enplegu eta Gizarte Politiketako Saila. EOE



DEM-15 taula. Azken urtean Estatuko babes ekonomikoko sistemaren laguntzetan sartu diren pertsonak dituzten etxeen unitateak: demografia-ugalketako arazoak, gabezia-egoerak eta jarduerarekiko erlazioa. 2006tik 2014ra (Eragina erreferentziako taldean, %-tan eta % bertikalak)

		2006		2010		2014	
		Eragina	% ber	Eragina	% ber	Eragina	% ber
Ugalketa-arazoak	Bai	2,9	17,1	1,6	4,6	1,1	4,9
	Ez	,9	82,9	1,8	95,4	1,3	95,1
Gabezia	Oinarrizko gabezia	1,7	10,9	4,5	20,2	4,1	38,1
	Gabeziarik gabe	1,0	89,1	1,5	79,8	,9	61,9
Jarduerarekiko erlazioa	Enplegu egonkorra duen pertsonaren bat	,6	33,4	1,8	64,2	,6	25,7
	Enplegu ezegonkorra duen pertsonaren bat	3,0	20,8	4,1	17,7	3,9	20,6
	Aktiboak, denak langabeak	12,5	39,7	7,8	18,1	7,1	48,9
	Aktiborik gabe	,2	6,1	,0	,0	,2	4,8
	Guztira	1,0	100,0	1,8	100,0	1,3	100,0

Oharra: Laneratzeko Errenta Aktiboa (LEA)/ Langabeziaren Babeserako eta Laneratzeko Aldi Baterako Programa (PRODI)/ Prepara Plana (PREPARA)/ Emantzipatzeko Oinarrizko Errenta (EOE) prestazioak kontuan hartu dira
Iturria: GZE-GPI 2006tik 2014ra. Eusko Jaurlaritza. Enplegu eta Gizarte Politiketako Saila. EOE

DEM-16 taula. Azken 12 hilabeteetan zaintza-zerbitzuak eskatu dituzten pertsonak dituzten etxeen unitateak. 2006tik 2014ra (Datu absolutuak eta % bertikalak)

Laguntzak eskatzea	2006		2010		2014	
	Abs.	% ber.	Abs.	% ber.	Abs.	% ber.
Bai	51.351	6,5	60.123	7,4	56.612	6,5
Ez	735.510	93,5	755.831	92,6	820.387	93,5
Guztira	786.862	100,0	815.954	100,0	876.999	100,0

Oharra: Etxez etxeko laguntza, eguneko zentroak, telelaguntza eta zentroetan egonaldiak ere kontuan hartu dira
Iturria: GZE-GPI 2006tik 2014ra. Eusko Jaurlaritza. Enplegu eta Gizarte Politiketako Saila. EOE

**DEM-17 taula. Azken 12 hilabeteetan zaintza-zerbitzuak eskatu dituzten pertsonak dituzten etxekoan unitateak, pertsona nagusiaren sexuaren, adinaren eta nazionalitatearen eta zaindutako pertsona motaren arabera, eta etxekoan unitatean zaintzailerik badagoen kontuan hartuta. 2006tik 2014ra
(Eragina erreferentziatzeko taldean, %-tan eta % bertikalak)**

		2006		2010		2014	
		Eragina	% ber	Eragina	% ber	Eragina	% ber
Sexua	Gizonak	3,9	44,0	5,0	50,5	4,2	45,2
	Emakumeak	14,0	56,0	14,0	49,5	11,4	54,8
Adina	< 35 urte	,2	,4	1,6	1,9	,8	1,0
	35-44 urte	2,1	6,1	,7	1,9	,3	,8
	45-54 urte	3,3	9,6	1,5	4,0	1,6	5,2
	55-64 urte	3,5	9,7	5,2	12,1	2,8	8,0
	65-74 urte	6,2	14,4	6,3	12,6	5,5	13,9
	> 75 urte	22,1	59,8	27,8	67,4	28,7	71,1
Nazionalitatea	Estatukoa	6,7	100,0	7,7	99,3	6,8	100,0
	Beste bat	,0	,0	1,1	,7	,0	,0
Zaindutako pertsonak	Gutxienez men. ertaina duten bi edo gehiago	80,0	4,6	71,1	5,0	78,1	3,2
	Men. ber. bi edo gehiago, beste kasu batzuk	59,7	7,1	50,4	6,9	31,7	4,9
	Gutxienez mendetasun ertaina duen bat	50,7	50,0	57,5	56,2	49,7	55,5
	Beste muga batzuk	13,9	38,3	13,8	31,9	12,9	36,4
	Zaintzailea etxekoan	Bai	35,2	39,7	41,3	48,3	27,8
unitatean	Ez	4,2	60,3	4,2	51,7	5,0	72,5
	Guztira	6,5	100,0	7,4	100,0	6,5	100,0

Oharra: Etxez etxeko laguntza, eguneko zentroak, telelaguntza eta zentroetan egonaldiak ere kontuan hartu dira
Iturria: GZE-GPI 2006tik 2014ra. Eusko Jaurlaritza. Enplegu eta Gizarte Politiketako Saila. EOE



DEM-18 taula. Azken 12 hilabeteetan zaintza-zerbitzurik eskatu duten pertsonak dituzten etxeko unitateak, etxeko unitatearen egoeraren arabera: demografia-ugalketako arazoak, gabezia-egoerak eta jarduerarekiko erlazioa. 2006tik 2014ra

(Eragina erreferentziako taldean %^o-tan eta % bertikalak)

		2006		2010		2014	
		Eragina	% ber	Eragina	% ber	Eragina	% ber
Ugalketa-arazoak	Bai	,5	,5	2,0	1,4	,5	,4
	Ez	6,9	99,5	7,7	98,6	6,8	99,6
Gabezia	Oinarrizko gabezia	9,2	9,6	7,2	7,8	2,5	4,6
	Gabeziarik gabe	6,3	90,4	7,4	92,2	7,0	95,4
Jarduerarekiko erlazioa	Enplegu egonkorra duen pertsonaren bat	2,9	28,1	3,5	29,6	1,7	14,5
	Enplegu ezegonkorra duen pertsonaren bat	3,6	3,9	6,2	6,4	1,2	1,3
	Aktiboak, denak langabeak	7,8	3,9	6,7	3,7	5,2	7,2
	Aktiborik gabe	15,3	64,1	17,3	60,2	17,5	77,0
	Guztira	6,5	100,0	7,4	100,0	6,5	100,0

Oharra: Etxez etxeko laguntza, eguneko zentroak, telelaguntza eta zentroetan egonaldiak ere kontuan hartu dira
Iturria: GZE-GPI 2006tik 2014ra. Eusko Jaurlaritza. Enplegu eta Gizarte Politiketako Saila. EOE

DEM-19 taula. Azken 12 hilabeteetan zaintza-zerbitzuetan sartu diren pertsonak dituzten etxeko unitateak. 2006tik 2014ra

(Datu absolutuak eta % bertikalak)

Sartu da	2006		2010		2014	
	Abs.	Eraginpekoak (%)	Abs.	Eraginpekoak (%)	Abs.	Eraginpekoak (%)
Bai	46.220	5,9	53.788	6,6	52.258	6,0
Ez	740.642	94,1	762.166	93,4	824.740	94,0
Guztira	786.862	100,0	815.954	100,0	876.999	100,0

Oharra: Etxez etxeko laguntza, eguneko zentroak, telelaguntza eta zentroetan egonaldiak ere kontuan hartu dira
Iturria: GZE-GPI 2006tik 2014ra. Eusko Jaurlaritza. Enplegu eta Gizarte Politiketako Saila. EOE

DEM-20 taula. Azken 12 hilabeteetan zaintza-zerbitzuetan sartu diren pertsonak dituzten etxeko unitateak, pertsona nagusiaren sexuaren, adinaren eta nazionalitatearen eta zaindutako pertsona motaren arabera, eta etxeko unitatean zaintzailerik badagoen kontuan hartuta. 2006tik 2014ra (Eragina erreferentziazko taldean, %-tan eta % bertikalak)

		2006		2010		2014	
		Eragina	% ber	Eragina	% ber	Eragina	% ber
Sexua	Gizonak	3,2	40,1	4,3	48,7	3,8	44,2
	Emakumeak	13,5	59,9	13,0	51,3	10,7	55,8
Adina	< 35 urte	,0	,0	1,4	1,9	,8	1,1
	35-44 urte	1,7	5,5	,7	2,1	,1	,3
	45-54 urte	2,5	8,1	1,3	4,2	1,3	4,7
	55-64 urte	3,2	9,7	4,2	11,0	2,4	7,5
	65-74 urte	5,1	13,2	5,2	11,6	5,0	13,9
	> 75 urte	21,2	63,5	25,5	69,2	27,0	72,5
Nazionalitatea	Estatukoa	6,1	100,0	6,8	99,3	6,3	100,0
	Beste bat	,0	,0	1,1	,7	,0	,0
Zaindutako pertsonak	Gutxienez men. ertaina duten bi edo gehiago	74,7	4,6	69,4	5,1	78,1	3,0
	Men. ber. bi edo gehiago, beste kasu batzuk	39,8	5,0	48,8	7,0	28,6	4,1
	Gutxienez mendetasun ertaina duen bat	46,9	49,7	51,6	52,9	45,1	46,9
	Beste muga batzuk	2,6	40,7	2,5	35,0	3,0	46,1
Zaintzailea etxekoan unitatean	Bai	29,2	36,6	36,0	47,0	24,0	25,7
	Ez	4,0	63,4	3,8	53,0	4,7	74,3
	Guztira	5,9	100,0	6,6	100,0	6,0	100,0

Oharra: Etxez etxeko laguntza, eguneko zentroak, telelaguntza eta zentroetan egonaldiak ere kontuan hartu dira
Iturria: GZE-GPI 2006tik 2014ra. Eusko Jaurlaritza. Enplegu eta Gizarte Politiketako Saila. EOE

DEM-21 taula. Azken 12 hilabeteetan zaintza-zerbitzuetan sartu diren pertsonak dituzten etxeko unitateak, etxeko unitatearen egoeraren arabera: demografia-ugalketako arazoak, gabezia-egoerak eta jarduerarekiko erlazioa. 2006tik 2014ra (Eragina erreferentziazko taldean %-tan eta % bertikalak)

		2006		2010		2014	
		Eragina	% ber	Eragina	% ber	Eragina	% ber
Ugalketa-arazoak	Bai	,1	,1	2,0	1,5	,1	,1
	Ez	6,3	99,9	6,8	98,5	6,3	99,9
Gabezia	Oinarrizko gabezia	7,7	9,0	6,0	7,2	1,4	2,8
	Gabeziarik gabe	5,7	91,0	6,6	92,8	6,6	97,2
Jarduerarekiko erlazioa	Enplegu egonkorra duen pertsonaren bat	2,5	26,6	3,2	30,0	1,4	13,3
	Enplegu ezegonkorra duen pertsonaren bat	2,7	3,3	6,2	7,2	1,2	1,4
	Aktiboak, denak langabeak	6,3	3,5	5,6	3,4	5,0	7,5
	Aktiborik gabe	14,3	66,6	15,2	59,4	16,3	77,7
	Guztira	5,9	100,0	6,6	100,0	6,0	100,0

Oharra: Etxez etxeko laguntza, eguneko zentroak, telelaguntza eta zentroetan egonaldiak ere kontuan hartu dira
Iturria: GZE-GPI 2006tik 2014ra. Eusko Jaurlaritza. Enplegu eta Gizarte Politiketako Saila. EOE



DEM-22 taula. Mendetasuna duten pertsonak familian zaintzeko diru-laguntzetan sartu diren familiak. 2010etik 2014ra (Datu absolutuak eta % bertikalak)

Sartu da	2010		2014	
	Abs.	Eraginpekoak (%)	Abs.	Eraginpekoak (%)
Bai	21.256	2,6	26.505	3,0
Ez	794.698	97,4	850.494	97,0
Guztira	815.954	100,0	876.999	100,0

Iturria: GZE-GPI 2006tik 2014ra. Eusko Jaurlaritza. Enplegu eta Gizarte Politiketako Saila. EOE

DEM-23 taula. Mendetasuna duten pertsonak etxekoan unitatean zaintzeko laguntza ekonomikoetan sartu diren etxekoan unitateak, pertsona nagusiaren sexuaren, adinaren eta nazionalitatearen eta zaindutako pertsona motaren arabera, eta etxekoan unitatean zaintzailerik badagoen kontuan hartuta. 2006tik 2014ra (Eragina erreferentziazko taldean, %-tan eta % bertikalak)

		2010		2014	
		Eragina	% ber	Eragina	% ber
Sexua	Gizonak	2,2	62,7	3,0	67,5
	Emakumeak	3,7	37,3	3,2	32,5
Adina	< 35 urte	,3	,9	,2	,6
	35-44 urte	,1	,8	,5	3,3
	45-54 urte	1,2	9,1	2,5	17,2
	55-64 urte	3,1	20,1	2,2	13,4
	65-74 urte	3,0	17,0	4,3	23,4
	> 75 urte	7,6	52,2	8,0	42,0
Nazionalitatea	Estatukoa	2,7	98,5	3,2	99,4
	Beste bat	,9	1,5	,3	,6
Zaindutako pertsonak	Gutxienez men. ertaina duten bi edo gehiago	43,1	8,1	50,7	3,8
	Men. ber. bi edo gehiago, beste kasu batzuk	23,0	8,3	30,6	8,7
	Gutxienez mendetasun ertaina duen bat	28,0	72,6	36,0	73,7
	Beste muga batzuk	,3	11,1	,4	13,8
Zaintzailea etxekoan unitatean	Bai	24,0	79,4	34,3	72,5
	Ez	,6	20,6	,9	27,5
	Guztira	2,6	100,0	3,0	100,0

Iturria: GZE-GPI 2006tik 2014ra. Eusko Jaurlaritza. Enplegu eta Gizarte Politiketako Saila. EOE

DEM-24 taula. Mendetasuna duten pertsonak etxekoan unitatean zaintzeko laguntza ekonomikoetan sartu diren etxekoan unitateak, etxekoan unitatearen egoeraren arabera: demografia-ugalketako arazoak, gabezia-egoerak eta jarduerarekiko erlazioa. 2006tik 2014ra

(Eragina erreferentziako taldean %^o-tan eta % bertikalak)

		2010		2014	
		Eragina	% ber	Eragina	% ber
Ugalketa-arazoak	Bai	,2	,5	3,0	5,5
	Ez	2,7	99,5	3,0	94,5
Gabezia	Oinarrizko gabezia	2,4	7,3	,8	3,2
	Gabeziarik gabe	2,6	92,7	3,3	96,8
Jarduerarekiko erlazioa	Enplegu egonkorra duen pertsonaren bat	2,0	48,9	2,1	38,8
	Enplegu ezegonkorra duen pertsonaren bat	1,9	5,5	4,2	9,5
	Aktiboak, denak langabeak	3,7	5,8	1,9	5,7
	Aktiborik gabe	4,0	39,8	4,9	46,0
	Guztira	2,6	100,0	3,0	100,0

Iturria: GZE-GPI 2006tik 2014ra. Eusko Jaurlaritza. Enplegu eta Gizarte Politiketako Saila. EOE

DEM-25 taula. Azken hamabi hilabeteetan familiei laguntzeko neurriren bat (seme-alabengatiko laguntzak barne) erabili duten etxekoan unitateak. 2006tik 2014ra
(Datu absolutuak eta % bertikalak)

	2006		2010		2014	
	Abs.	% ber.	Abs.	% ber.	Abs.	% ber.
Bai	80.219	10,2	65.523	8,0	33.830	3,9
Ez	706.643	89,8	750.431	92,0	843.169	96,1
Guztira	786.862	100,0	815.954	100,0	876.999	100,0

Iturria: GZE-GPI 2006tik 2014ra. Eusko Jaurlaritza. Enplegu eta Gizarte Politiketako Saila. EOE



DEM-26 taula. Azken hamabi hilabeteetan familiei laguntzeko neurriren bat (seme-alabengatiko laguntzak barne) erabili duten etxeko enitateak, pertsona nagusiaren sexuaren, adinaren eta nazionalitatearen arabera. 2006tik 2014ra (Eragina erreferentziazko taldean, %-tan eta % bertikalak)

		2006		2010		2014	
		Eragina	% ber	Eragina	% ber	Eragina	% ber
Sexua	Gizonak	12,5	90,3	9,9	91,4	4,7	84,5
	Emakumeak	3,8	9,7	2,6	8,6	1,9	15,5
Adina	< 35 urte	21,7	22,4	18,8	21,3	6,9	14,1
	35-44 urte	34,0	65,1	26,2	67,9	13,5	71,3
	45-54 urte	5,9	11,1	3,2	8,1	2,2	12,1
	55-64 urte	,3	,6	,6	1,2	,4	1,8
	65-74 urte	,3	,4	,4	,8	,2	,7
	> 75 urte	,2	,4	,3	,7	,0	,0
Nazionalitatea	Estatukoa	9,8	93,2	7,6	90,9	3,9	95,7
	Beste bat	22,1	6,8	16,7	9,1	3,1	4,3
	Guztira	10,2	100,0	8,0	100,0	3,9	100,0

Iturria: GZE-GPI 2006tik 2014ra. Eusko Jaurlaritza. Enplegu eta Gizarte Politiketako Saila. EOE

DEM-27 taula. Azken hamabi hilabeteetan familiei laguntzeko neurriren bat (seme-alabengatiko laguntzak barne) erabili duten etxeko enitateak, etxeko enitatearen egoeraren arabera: demografia-ugalketako arazoak, gabezia-egoerak eta jarduerarekiko erlazioa. 2006tik 2014ra (Eragina erreferentziazko taldean %-tan eta % bertikalak)

		2006		2010		2014	
		Eragina	% ber	Eragina	% ber	Eragina	% ber
Ugalketa-arazoak	Bai	31,4	19,1	17,0	10,7	11,1	16,2
	Ez	8,8	80,9	7,6	89,3	3,4	83,8
Gabezia	Oinarrizko gabezia	11,0	7,3	11,8	11,7	1,6	4,9
	Gabeziarik gabe	10,1	92,7	7,7	88,3	4,2	95,1
Jarduerarekiko erlazioa	Enplegu egonkorra duen pertsonaren bat	15,0	91,5	11,4	88,6	6,3	91,3
	Enplegu ezegonkorra duen pertsonaren bat	7,9	5,5	6,9	6,6	2,7	4,7
	Aktiboak, denak langabeak	7,1	2,3	9,5	4,8	1,1	2,5
	Aktiborik gabe	,3	,7	,0	,0	,2	1,5
	Guztira	10,2	100,0	8,0	100,0	3,9	100,0

Iturria: GZE-GPI 2006tik 2014ra. Eusko Jaurlaritza. Enplegu eta Gizarte Politiketako Saila. EOE



2. ERANSKINA: Adierazleak, kontzeptuak eta definizioak

Gizarteratze-adierazleak

GZEE-GPlan aintzat hartutako gizarteratze-adierazle nagusiek honako hauekin dute zerikusia:

Eskolako integrazioa

6 urtetik 16 urtera bitartekoen taldean, honako hauekin zerikusia duten arazoak edo zailtasunak barne hartu dira:

- * Hezkuntza-egoera, eskola uzteko, ohiko eskola-absentismoko edo eskola-atzeratasuneko arazoak ageri direlarik.
- * Integrazio-prozesuak eskolan: bazterketa, jazarpen edo tratu txarreko egoerak, bai eta eskolako bizitzan parte hartzea zailtzen duten bestelako alderdiak ere.

Era berean, aintzat hartu dira 0 urtetik 5 urtera bitarteko biztanleak haurtzaindegian edo ikastetxean integratzeko prozesuak.

Laneko integrazioa

16 urtetik 64 urtera bitarteko biztanleriaren barnean, laneratzeko zenbait arazo berezi barne hartu dira. Lanetik kanpo geratzeko arrisku-egoera larriekin edo zirkuitu arruntetatik kanpo kokatutako enpleguak eskuratzearekin zerikusia duten kasuak dira oro har.

Berariaz, laneratze-arazo berezizat jotzen dira honako hauek:

- * Langabezian egotea, edo lan marjinaletan aritzea, duela 18 hilabete baino gehiago (betiere etxekoen unitateko burua bada).
- * Langabezian egotea, edo lan marjinaletan aritzea, duela 30 hilabete baino gehiago (etxekoen unitateko gainerako kideen kasuan).
- * Lan-baimenik gabe egotea –lanean ari diren atzerritarren kasuan– edo enplegu bila aritzea.
- * Arazotzat jotzen bada betiere, honako zirkunstantzia berezi hauetan lanean aritzea:
 - Enplegua eskuratzeko prozesu bereziak, garai bateko Auzolan programaren ildotik.
 - Laneratze-enpresak-
 - Enplegu-zentro bereziak.

Gizarteratzea, orokorrean

Gizarteratze-prozesu orokorreari eragiten dieten beste zenbait alderdi ere hartu dira aintzat, hala nola:

- * Honako hauekin zerikusia duten arazo larriak: bakardadea, familia-banantzearen arloko prozesuak, arretarik ez, marjinazioa, bazterketa, gatazka, jazarpena edo indarkeria, honako gai hauek berariaz aintzat hartuta:
 - Bakardade- edo tristura-arazoak.
 - Familia-banantzearen arloko arazoak.
 - Arretarik eza edo bazterketa familian.
 - Tratu txarrak, jazarpena edo indarkeria gizarte-ingurunean.

- * Gizarte-bazterketako arazoak, larriak zein ez hain larriak, gizarte- edo geografia-jatorriak, arrazak, etniak, kulturak, hizkuntzak, erlijioak edo atzeritar-egoerak eragindakoak.

Osasunari edo adin handiari lotutako mugapenak eta mendekotasun berezia

Osasunari edo adin handiari lotutako mugapenak izaten dira, oro har, osasuneko edo adin handiko arazoei loturik, pertsona bati nolabaiteko gaixotasun kronikoa edo mendekotasuna diagnostikatzen diotenean, edota pertsona batek bere eguneroko jarduerak garatzean zailtasunak ditutenean, txiki-txikiak izanagatik ere (eskolan edo lanean laguntza berezi baten premia izatea barne).

6 urtetik beherako pertsonen dagokionez, mendekotasun bereziko arazo gisa hartzen dira adin bereko haurrei normalean eman ohi zaiena baino zaintza edo laguntza handiagoaren beharra dutenak. 6 urtetik gorakoan artean, berriz, honako hiru zirkunstantzia hauetako bat hartuko da aintzat:

- * Hirugarren pertsonen mendekotasuna, puntuala edo jarraitua, eguneroko bizitzako gutxienez jarduera bat garatzeko.

- * Laguntza bereziaren premia eskolan (ikastetxe berezietara bertaratzea barne).

- * Laguntza bereziaren premia lanean (enplegu-zentro berezietara bertaratzea barne).

6 urteko edo urte gehiagoko biztanleriari dagokionez, Barthel-Lawton eskala mistoa aplikatuz, mendekotasun bereziak honako kategoria hauetan sailkatzen dira:

- * Erabatekoa edo larria.
- * Moderatua.
- * Arina.
- * Ia-ia autonomia.



Aintzat hartutako mendekotasun bereziko egoerek etxekoen unitatean duten presentziaren arabera, honako sailkapen hau ezarri dugu, etxekoen unitateetan bizi diren mendekotasuna duten pertsonen dagokienez:

- * Mendekotasun berezi gutxienez ere moderatua duten bi pertsona edo gehiago.
Etxekoen unitatean mendekotasun berezi gutxienez ere moderatua duten bi pertsona edo gehiago biltzen diren kasuak barne.
- * Mendekotasun berezia duten bi pertsona edo gehiago biltzen diren bestelako kasuak.
Etxekoen unitatean mendekotasun berezia duten bi pertsona edo gehiago biltzen diren bestelako kasuak barne (gehienez pertsona bat egon daiteke mendekotasun berezi gutxienez ere moderatuarekin).
- * Mendekotasun berezi gutxienez ere moderatua duen pertsona bat.
Etxekoen unitatean mendekotasun berezi gutxienez ere moderatua duten pertsona bat bakarrik dagoen kasuak barne.
- * Beste kasu batzuk.
Hemen sartzan dira aipatu ez diren gainerako mugapen eta/edo mendekotasun bereziko egoera pertsonalak.

Zaintzaileen egoera.

Mendekotasunaren azterketarekin estuki lotuta, GZEE-GPIak etxekoen unitateko beste pertsona batzuen laguntza- edo zaintza-ardura bereziak beren gain hartzen dituzten pertsona jakin batzuen kasuak erregistratu ditu, betiere zaintza eta laguntza hori gaixotasunari, ezintasunari edo zahartasunari lotuta egonik. Kasu horietan, zirkunstantzia jakin batzuk biltzen dira; hain zuzen ere, dedikazio pertsonal handiagoa beharrezkoa den kasuak, etxekoen unitateko gainerako kideek laguntzarik ematen ez dutelako edo laguntzarik eman ezin dutelako.

Bizitza independentea izateko prozesuekin zerikusia duten arazoak.

Arazo ekonomikoetarako buruzko zatian, GZEE-GPIak kontuan hartu ditu egungo etxekoen unitateetatik independizatu nahi duten eta arazo ekonomikoak tarteko ezin duten pertsona jakin batzuk. 2014an, bereizketa egin dugu kasuen artean: batetik, premia hori duten pertsonak eta, bestetik, aukera hori planteatu zezaketen pertsonak sailkatu ditugu. Hala ere, bilakaera zehazteko orduan, bi multzoak hartu dira kontuan.

Ugalketa-arazoak (nahi diren seme-alabak izatea)

GZEE-GPIak familiaren edo demografiaren ugalketa-prozesuei buruzko datuak ematen ditu:

- * Ez daukate nahi duten seme-alaben kopurua (adopzioa barne hartuta), oinarrizko premiei aurre egiteko baliabide ekonomiko nahikoak ez dituztelako eta/edo etxebizitza egokia ez dutelako.
- * Ez dute nahi duten seme-alaba kopurua, lan-arloko segurtasunik ezeko arazoengatik: langabezia, behin-behineko lanak eta bestelako segurtasunik ezeko moduak enpleguan (gerta litekeen itxiera edo enplegu-murrizketa).
- * Ez dute nahi duten seme-alaba kopurua, euren zaintzarekin lotutako arazoengatik: baliabiderik ez izatea pertsona bat kontratatzeko edo umeak haurtzaindegira bidaltzeko, euren beharretara egokitutako zerbitzurik ez egotea, edo antzeko arazoren bat izatea.

Aurreko galderei emandako erantzunak kontuan hartuta, GZEE-GPIak zehaztu egin du zeintzuk diren nahi dituzten seme-alabak ez dauzkaten etxekoen unitateak eta familiak, aipatutako arazo batengatik.

Etxekoen unitateen zerbitzu- eta prestazio-eskaria

GZEE-GPIaren osagarri gisa, etxekoen unitateek egindako eskaria ere aztertu dugu, estatistika-eragiketan aintzat hartzen diren arazoei aurre egitearekin eta beroriek konpontzearekin lotuta dauden zerbitzuei eta prestazioei dagokienez. Gure aburuz, eskari hori dela bide, EAEn dauden premia-egoerak hauteman daitezke. Era berean, zerbitzu eta prestazioen eskurapena ere aintzat hartu da.

Testuinguru horretan, honako alderdi hauek hartu dira kontuan:

- * Gizarte-zerbitzuen erabilera.

Etxekoen unitateek baliatu dituzten osasun-zerbitzuak aztertu dira; zehazki, izaera publikoa dutenak zein elkarte eta GKEen mende daudenak. Hurbilketa horretan, inkesta egin aurreko hiru urteetan zerbitzuokin izandako harremana analizatu da.

- * Prestazio eta zerbitzuen eskaria eta erabilera EAEn, batez ere euskal herri-administrazioek zuzenean kudeatzen dituztenei dagokienez, eta erreferentzia espezifikoak eginez honako laguntza, prestazio eta zerbitzu hauei:

- EAeko herri-administrazioek aurrera egiteko laguntza eta prestazio orokorrak.

Ondorio horietarako, EAeko autonomia- eta foru-erakundeen jarduketa-esparruaren barruan, honako laguntza eta prestazio orokor hauek aintzat hartu dira:

-- Diru-sarrerak Bermatzeko Errenta (DBE), garai batean Oinarrizko Errenta edo Gizarteratzeko Gutxieneko Diru-sarrera zena.



- Etxebizitzarako Prestazio Osagarria (EPO).
 - Gizarte Larrialdietarako Laguntzak (GLL).
 - Kotizazio Gabeko Pentsioen sistema (KGP/GOF) eta bestelako lotutako prestazioak (GBLP).
- Bestelako EAeko diru-laguntzak.

Udal-erakundeen edo aintzat hartutako jarduketa-eremuan esku hartzen duten gobernuz kanpoko erakundeen jarduketa-eremu osagarriaren barruan, GPIak honako laguntza hauek barne hartu ditu:

- Bestelako laguntza ekonomikoak, normalean udal-kudeaketakoak, hala nola etxebizitza-tasen murrizketa, eskolako jantokirako bekak, haurtzaindegirako bekak, eta abar.
 - Beste laguntza batzuk oinarritzko premiak estaltzeko, bereziki gobernuz kanpoko erakundeen eremutik kudeatzen direnak.
- Mendekotasuna duten pertsonak zaintzeko eta horiei arreta emateko zerbitzuak.

Halaber, hurrengo zerbitzu-mota hauei lotutako eskaria eta erabilera ere barne hartu dira:

- Etxeko laguntza.
 - Eguneko zentroak edo okupazio-zentroak.
 - Telelaguntza.
 - Aldi baterako egonaldiak egoitzetan.
 - Etxebizitza komunitarioaren zerbitzua edo egoitza-zerbitzua.
- Zaintzako diru-laguntzak (mendekotasuna).

Laguntzok barne hartzen dituzte mendekotasuna duten pertsonen edota beren zaintzaileei laguntzeko prestazio ekonomikoak. Gaur egun, funtsean AMAS sistemak biltzen ditu beroriek.

- Familientzako laguntzak

Azkenik, honako informazio hauxe ere jaso dugu: Seme-alabak dituzten Familiei Laguntzeko Erakundearen arteko Planaren laguntzen edo antzeko beste laguntza-neurri batzuen erabilera, azken hamabi hilabeteetan (esaterako, udal batzuek edo Estatuko Administrazio Orokorrek kudeatutako laguntzenak). Azken horiek oso garrantzitsuak ziren 2006an, baina gaur egun desagertu dira ia-ia.



ÍNDICE GENERAL

SARRERA	3
EMAITZA NAGUSIAK	9
1. GIZARTE ARAZOAK ESKOLATZE PROZESUAN	9
1.1. 0-5 urteko adingabeen zaintza	9
Gora egin du haurtzaindegi eta ikastetxeen sisteman zaindutako 0-5 urteko adingabeen proportzioak	9
Hala ere, garrantzi nahiko handia daukate oraindik 0-5 urte bitarteko umeak ikastetxeetan zaintzea eragozten duten zenbait faktorek	10
1.2. Gizarte-hezkuntzako arazoak, nahitaez eskolatzeko adina duten adingabeen artean	11
Sendotu da gizarte-dimentsioko arazoen beheranzko joera, eskolatutako 6-16 urte bitartekoen artean	11
Edonola ere, okerrera egin duten adingabekoak diren atzerritarrei lotutako adierazleek, nahiz eta alderdi larrienetan ez	12
Hezkuntza-egoerarekin lotutako arazoei eta eskola-atzeratasunei dagokienez, okerrera egin du ere gabezia ekonomikoa duten etxekoen unitateetan dauden adingabeen egoerak.	14
2. LANERATZE ARAZO BEREZIAK	15
Langabeziaren kronifikazioa dela eta, izugarri areagotu da egiturazko laneko bazterketa	15
Batez ere tokiko biztanleak eta 25-54 urte artean dituztenak daude egoera horretan, eta gizonezkoak dira nagusi	17
Gora egin dute lan normalizatuaren munduko bazterketa-adierazleek, berau sufritzen duten pertsonen artean	18
Egiturazko laneko bazterketa estuki lotuta dago gabezia ekonomikoarekin	19
3.- MUGAPENA ETA MENDEKOTASUNA DUTEN PERTSONAK	22
Nahiko egonkor mantendu da mendekotasunaren eta mugapenaren eragina	22
Behera egin du kanpoko arretaren erabilerak mendekotasun berezia duten biztanleen artean, nagusiki zerbitzu publiko, pribatu zein partikularrenen erabilera ere murriztu delako	24
Mendekotasun moderatua dutenen kasuan izan ezik, kanpoko baliabideen erabilerak berekin ekarri du arreta-orduek gora egitea	27
Aipatutako beheranzko joeren aurka, gora egin du mendekotasunari aurre egiteko sistemaren prestazioen erabilerak	28
Behera egin du mendekotasuna duten biztanleek eguneroko bizitzako premien estalduraren inguruan duten asegabetasunak. Mendekotasun moderatua dutenek eta arreta pribatua/partikularra jasotzen dutenek erakutsi dute asegabetasun handiagoa.	29
Behera egin du muga arkitektonikoen eraginak, mendekotasun berezia duten pertsonen artean	31

Krisiaren urteetan, laneratze-ehunekoak ez du okerrera egin mugapena edo mendekotasuna dutenen artean. Hala ere, lanerako prestasun handiagoa dago, eta horrek langabezia eta laneratze-arazoak areagotzea eragin du	32
4.- MENDEKOTASUNA DUTEN PERTSONAK ZAINTZEA	35
4.1. Mendekotasun-egoerei lotutako aparteko gastuak	35
Areagotu da mendekotasun-egoerei lotutako aparteko gastuen murrizketa, baina soil-soilik etxe barruko arretan	35
Aparteko gastuak daudenean, egoera ekonomikoaren ondorioz gora egiten dute euskal etxekoek unitateentzat gastuok eragiten dituzten kargak, eta horrek zaintzari eragiten dio	36
4.2. Zaintzaileak	38
Behera egin du mendeko pertsonak etxean zaintzen dituzten pertsonen proportzioak	38
Era berean, txikiagotzen ari dira ere zainketari lotutako kargak	39
5. ARAZOAK HARREMAN PERTSONALETAN ETA GIZARTE HARREMANETAN	42
2006-2010 aldian gora egin ostean, 2014an egonkortu da portaera- edo jarrera-arazoen eragina. Hala ere, 35 urtetik beherakoek artean okerrera egin du egoerak	42
Bere horretan mantentzen da bakardadeak eta tristurak eragindako arazoen eragina. Hala ere, 45-64 urte bitartekoek artean eta gizonezkoek artean areagotu da.	44
2010. urtearekin alderatuta, zertxobait murriztu da familia arloko arretarik eza/bazterketa, jazarpena eta indarkeria bezalako arazoen eragina; alabaina, gora egin dute gazteen eta gizonezkoek artean	46
Gizarte-bazterketaren pertzepzioa nabarmen murriztu da atzeritarren artean	47
Guztira, aztertutako gizarte-arazo larrien eragina zertxobait murriztu den arren, badirudi egonkortzen ari dela. 45 eta 64 urte bitarteko pertsonen egoera larriagotzen ari da.	48
6. ARAZOAK EMANTZIPAZIO ETA UGALKETA PROZESUETAN	51
Behera egiten jarraitzen du egungo etxekoek unitateetik independizatzeko arazoak dituzten pertsonen proportzioak; era horretan, 2006-2010 aldian behatutako joerari eutsi dio.	51
2014an gora egin dute nahi dituzten seme-alaben kopurua izateko arazoek; hori tokiko biztanleen artean behatutako joerarekin bat dator.	53
7. ETXEKOEN UNITATEEN ZERBITZU ETA PRESTAZIO ESKARIA	56
7.1. Gizarte-zerbitzuen erabilera	56
Nahiko egonkor mantendu da gizarte-zerbitzu publikoen erabilera; ordea, gora egin du gabezia- eta langabezia-egoeren ondoriozko erabilerak, eta hori apur bat paradoxikoa da	56
Gabeziak eta langabeziak ere zerbitzu asoziatiboek erabilerak gora egitea eragin dute	59
7.2. Prestazio eta laguntza ekonomikoek eskaria EAEn	61
Krisia dela eta, presio handia jasaten ari da EAEko prestazio-sistema. Hala ere, 2010etik 2014ra bitartean, bere erantzuteko ahalmena handitu du.	61
EAEko oinarrizko babes-sistemak gabeziari eta langabeziari aurre egitea du helburu. Hala, gora egin du tokiko biztanleez zein 45 urtetik gorakoez osatutako etxekoek unitateek arretan duten presentziak.	63
7.3. Zaintza-zerbitzuen eskaria EAEn	68



Zaintza-zerbitzuen erabilerak behera egin du apur bat, bereziki emakumezkoen eta 55 urtetik beherakoen osatutako etxekoen unitateetan; neurri handi batean, eskariak behera egin izanaren ondorio da hori.	68
Aldiz, gora egin du mendekotasunaren arretarako sistemaren laguntza ekonomikoen erabilerak, batez ere egoera larrien kasuan.	69
7.4. Familientzako laguntzak baliatzea	70
Nabarmen murriztu da familia-laguntzak baliatu dituzten etxekoen unitateen kopurua	70
1. ERANSKINA: Estatistika-taulak, xehetasunekin	73
2. ERANSKINA: Adierazleak, kontzeptuak eta definizioak	159
Gizarteratze-adierazleak	159
Eskolako integrazioa	159
Laneko integrazioa	159
Gizarteratzea, orokorrean	160
Osasunari edo adin handiari lotutako mugapenak eta mendekotasun berezia	160
Zaintzaileen egoera.	161
Bizitza independentea izateko prozesuekin zerikusia duten arazoak.	161
Ugalketa-arazoak (nahi diren seme-alabak izatea)	161
Etxekoen unitateen zerbitzu- eta prestazio-eskaria	162



ÍNDICE DE TABLAS

1. Hezkuntzan integratzearen arazoak	74
ESC-1 taula. 0-5 urteko biztanleria, haurtzaindegian edo ikastetxean laguntza jaso duten kontuan hartuta. 2006tik 2014ra	74
ESC-2 taula. 0-5 urteko biztanleria, haurtzaindegian edo ikastetxean laguntza jaso duten kontuan hartuta, sexuaren, adinaren eta nazionalitatearen arabera. 2006tik 2014ra	74
ESC-3 taula. 0-5 urteko biztanleria, haurtzaindegian edo ikastetxean laguntza jaso duten kontuan hartuta, etxekoen unitatearen egoeraren arabera: 6 urtetik beherakoen kopurua, demografia-ugalketako arazoak, gabeziaegoerak eta jarduerarekiko erlazioa. 2006tik 2014ra	75
ESC-4 taula. Haurtzaindegian edo ikastetxean laguntza jaso ez duen 0-5 urteko biztanleria, laguntzarik ezaren arrazoiaren arabera. 2006tik 2014ra. Familia-lehentasunaz bestelako arrazoiengatik laguntza jaso ez duten adingabeak	76
ESC-5 taula. 6-16 urteko biztanleria, hezkuntza-egoeraren arabera. 2006tik 2014ra	76
ESC-6 taula. 6-16 urteko biztanleria hezkuntza-egoera kontuan hartuta, sexuaren, adinaren eta nazionalitatearen arabera. 2006tik 2014ra	77
ESC-7 taula. 6-16 urteko biztanleria, eskola-integrazioari lotutako arazoaren arabera (mota taldekatuak). 2006tik 2014ra	78
ESC-8 taula. 6-16 urteko biztanleria, eskola-integrazioari lotutako arazoak (mota taldekatuak) kontuan hartuta, sexuaren, adinaren eta nazionalitatearen arabera. 2006tik 2014ra	78
ESC-9 taula. 6-16 urteko biztanleria, eskola-arazo larrien arabera (hezkuntza-egoera eta integrazioa). 2006tik 2014ra	79
ESC-10 taula. 6-16 urteko biztanleria, eskola-arazoak kontuan hartuta (hezkuntza-egoera eta integrazioa), sexuaren, adinaren eta nazionalitatearen arabera. 2006tik 2014ra	79
ESC-11 taula. 6-16 urteko biztanleria, eskola-arazo larriak kontuan hartuta (hezkuntza-egoera eta integrazioa), etxekoen unitatearen egoeraren arabera: gabezia-egoerak eta jarduerarekiko erlazioa. 2006tik 2014ra	80
2. Laneratzeko arazo bereziak	81
LAB-1 taula. 16-64 urteko biztanleria, laneratzeko arazo bereziak kontuan hartuta. 2006tik 2014ra	81
LAB-2 taula. Laneratzeko arazo bereziak dituen 16-64 urteko biztanleria, sexuaren, adinaren eta nazionalitatearen arabera. 2006tik 2014ra	81
LAB-3 taula. Laneratzeko arazo bereziak dituen 16-64 urteko biztanleria, etxekoen unitateak duen egoeraren arabera: demografia-ugalketako arazoak, gabezia-egoerak eta jarduerarekiko erlazioa. 2006tik 2014ra	82
LAB-4 taula. Laneratzeko arazoak dituen 16-64 urteko biztanleria, jarduerarekiko gaur egungo erlazioaren arabera. 2006tik 2014ra	82
LAB-5 taula. Laneratzeko arazo bereziak dituen 16-64 urteko biztanleria, gaur egungo lan-esperientziaren arabera. 2006tik 2014ra	82
LAB-6 taula. Laneratzeko arazo bereziak dituen 16-64 urteko biztanleria, arazo motaren eta azken urtean lanean emandako denboraren arabera. 2006tik 2014ra	83
LAB-7 taula. Laneratzeko arazo bereziak dituen 16-64 urteko biztanleria landuna, betetako enplegu motaren arabera. 2006tik 2014ra	83
LAB-8 taula. Laneratzeko arazo bereziak dituen 16-64 urteko biztanleria landuna, lanbide-egoeraren arabera. 2006tik 2014ra	83
LAB-9 taula. Laneratzeko arazo bereziak dituen 16-64 urteko biztanleria landuna, arazo motaren eta enpleguaren gizarte-ezaugarrien arabera. 2006tik 2014ra	84

LAB-10 taula. Laneratze-arazo bereziak dituen 16-64 urteko biztanleria ez-landuna, arazo motaren eta enplegu erregularizatu batean izan duen alde aurreko esperientziaren arabera. 2006tik 2014ra	85
LAB-11 taula. Laneratzeko arazo bereziak dituen 16-64 urteko biztanleria, lanerako gaitasunaren eta arazo motaren arabera. 2006tik 2014ra	86
LAB-12 taula. Laneratzeko arazo bereziak dituen 16-64 urteko biztanleria, lanerako egiazko prestasunaren eta arazo motaren arabera. 2006tik 2014ra	87
LAB-13 taula. Laneratzeko arazo bereziak dituen 16-64 urteko biztanleria, lanerako egiazko prestasunaren eta arazo motaren arabera. 2006tik 2014ra	88
3. Mugarekin eta mendetasunarekin lotutako arazoak	89
DEP-1 taula. Biztanleria, muga-egoerak eta/edo mendetasun berezia kontuan hartuta. 2006tik 2014ra	89
DEP-2 taula. Biztanleria, muga-egoerak eta/edo mendetasun berezia kontuan hartuta, sexuaren, adinaren eta nazionalitatearen arabera. 2006tik 2014ra	89
DEP-3 taula. Biztanleria, muga-egoerak eta/edo mendetasun berezia kontuan hartuta, etxeko unitateak duen egoeraren arabera: demografia-ugalketako arazoak, gabezia-egoerak eta jarduerarekiko erlazioa. 2006tik 2014ra	91
DEP-4 taula. Muga edo mendetasun berezia duen biztanleria, Barthel/Lawton mendetasun mistoaren mailaren arabera. 2006tik 2014ra	92
DEP-5 taula. Muga edo mendetasun berezia duen biztanleria, Barthel/Lawton mendetasun mistoaren mailaren arabera. 2006tik 2014ra	92
DEP-6 taula. Muga edo mendetasun berezia duen biztanleria, sexuaren, adinaren eta Barthel/Lawton mendetasun mistoaren mailaren arabera. 2006tik 2014ra	93
DEP-7 taula. Muga edo mendetasun berezia duen biztanleria, sexuaren, adinaren eta Barthel/Lawton mendetasun mistoaren mailaren arabera. 2006tik 2014ra	94
DEP-8 taula. Mendetasun berezia duen biztanleria, urritasun nagusiaren motaren arabera. 2006tik 2014ra	95
DEP-9 taula. Mendetasun berezia duen biztanleria, eguneroko bizitzako premiei erantzuteko jasotako laguntza motaren eta Barthel/Lawton mendetasun mistoaren mailaren arabera. 2006tik 2014ra	96
DEP-10 taula. Mendetasun berezia duen biztanleria, laguntzaren jatorriaren eta Barthel/Lawton mendetasun mistoaren mailaren arabera. 2006tik 2014ra	97
DEP-11 taula. Mendetasun berezia duen biztanleria, eguneroko bizitzako premiei erantzuteko jasotako laguntza motaren eta Barthel/Lawton mendetasun mistoaren mailaren arabera. 2006tik 2014ra	98
DEP-12 taula. Mendetasun berezia duen biztanleria, laguntzaren jatorriaren eta Barthel/Lawton mendetasun mistoaren mailaren arabera. 2006tik 2014ra	99
DEP-13 taula. Mendetasun berezia duen eta laguntza jasotzen duen biztanleria: Asteko laguntza-orduen batez besteko kopurua, laguntzaren jatorriaren eta Barthel/Lawton mendetasun mistoaren mailaren arabera. 2006tik 2014ra	100
DEP-14 taula. Mendetasun berezia duen biztanleria eguneroko bizitzaren premien gogobetetzearen mailaren eta Barthel/Lawton mendetasun mistoaren mailaren arabera. 2006tik 2014ra	101
DEP-15 taula. Mendetasun berezia duen biztanleria eguneroko bizitzaren premien gogobetetzearen mailaren eta Barthel/Lawton mendetasun mistoaren mailaren arabera. 2006tik 2014ra	102
DEP-16 taula. Mendetasun berezia duen biztanleria eguneroko bizitzaren premien gogobetetzearen mailaren eta Barthel/Lawton mendetasun mistoaren mailaren arabera. 2006tik 2014ra	103
DEP-17 taula. Mendetasun berezia duen biztanleria: babes- edo laguntza-eskariak Barthel/Lawton mendetasun mistoaren mailaren arabera. 2006tik 2014ra	104
DEP-18 taula. Mendetasun berezia duen biztanleria: babes- edo laguntza-eskariak Barthel/Lawton mendetasun mistoaren mailaren arabera. 2006tik 2014ra	105
DEP-19 taula. Mendetasun berezia duen biztanleria: babes- edo laguntza-eskariak Barthel/Lawton mendetasun mistoaren mailaren arabera. 2006tik 2014ra	106



DEP-20.1 taula. Mendetasun berezia duen pertsonaren bat duten familiak, AMAS mendetasuna babesteko sistemari lotutako diru-laguntzak jasotzen dituztenak, artatutako pertsona motaren arabera. 2010etik 2014ra	107
DEP-20.2 taula. Mendetasun berezia duen pertsonaren bat duten familiak, AMAS mendetasuna babesteko sistemari lotutako diru-laguntzak jasotzen dituztenak, artatutako pertsona motaren arabera. 2010etik 2014ra	107
DEP-20.3 taula. Mendetasun berezia duen biztanleria, AMAS mendetasuna babesteko sistemari lotutako diru-laguntzak jasotzen dituzten familietan, Barthel-Lawton mendetasun mistoaren mailaren arabera. 2010etik 2014ra	107
DEP-20.4 taula. Mendetasun berezia duen biztanleria, AMAS mendetasuna babesteko sistemari lotutako diru-laguntzak jasotzen dituzten familietan, Barthel-Lawton mendetasun mistoaren mailaren arabera. 2010etik 2014ra	108
DEP-21 taula. 0-5 urteko biztanleria: haurtzaindegi edo ikastetxe batera joan direnak, muga edo mendetasun bereziko egoerak kontuan hartuta. 2006tik 2014ra	108
DEP-22 taula. 16-64 urteko biztanleria: hezkuntza-egoera, eskolan integratzeko arazoak eta eskola-arazo larriak, mugarik edo mendetasun berezirik badagoen kontuan hartuta. 2006tik 2014ra	109
DEP-23 taula. Mendetasun berezia duen 6-16 urteko biztanleria, hezkuntza-premia berezirik eta eskola-erritmoari jarraitzeko mugarik badagoen kontuan hartuta eta ikastetxeko beharren asebetetzea. 2006tik 2014ra	110
DEP-24 taula. 16-64 urteko biztanleria: jarduera-tasa, langabezia-tasa eta okupazioaren ehunekoa, Barthel/Lawton mendetasun mistoaren mailaren arabera. 2006tik 2014ra	111
DEP-25 taula. 16-64 urteko biztanleria, Barthel/Lawton mendetasun mistoaren mailaren eta laneratzeko arazo berezien arabera. 2006tik 2014ra	112
DEP-26 taula. Mendetasun berezia duen 16-64 urteko biztanleria, lanerako egiazko prestasunaren eta Barthel/Lawton mendetasun mistoaren mailaren arabera. 2006tik 2014ra	113
DEP-27 taula. Mendetasun berezia duen 16-64 urteko biztanleria, lanerako egiazko prestasunaren eta Barthel/Lawton mendetasun mistoaren mailaren arabera. 2006tik 2014ra	114
DEP-28 taula. Muga edo mendetasun berezia duen biztanleria, Barthel/Lawton mendetasun mistoaren mailaren arabera eta etxebizitzan arkitektura-oztopotik badagoen kontuan hartuta. 2010etik 2014ra	115
4. Mendetasuna duten pertsonen eman beharreko laguntza	116
CUID-1 taula. Etxeko unitateak, mendekoei laguntzeko aparteko gasturik badagoen kontuan hartuta. 2006tik 2014ra	116
CUID-2 taula. Mendetasunari lotutako aparteko gastuak dituzten etxeko unitateak, etxeko unitatean duten eraginaren arabera. 2006tik 2014ra	116
CUID-3 taula. Mendetasunari lotutako aparteko gastuak eta murrizketa esanguratsuak dituzten etxeko unitateak, etxeko unitatean eta mendetasuna duten pertsonen eman beharreko laguntzan duten eraginaren arabera. 2006tik 2014ra	117
CUID-4 taula. Mendetasunari lotutako aparteko gastuak eta murrizketa esanguratsuak dituzten etxeko unitateak, etxeko unitatean eta mendetasuna duten pertsonen eman beharreko laguntzan duten eraginaren arabera. 2006tik 2014ra	117
CUID-5 taula. Mendetasunari lotutako aparteko gastuak eta murrizketa esanguratsuak dituzten etxeko unitateak, gastu horiek etxeko unitatearen ekonomian eta mendetasuna duten pertsonen eman beharreko laguntzan duten eraginaren arabera. 2006tik 2014ra	118
CUID-6 taula. Mendetasunari lotutako aparteko gastuak dituzten familiak eta gastu horiek etxeko unitatearen ekonomian eta mendetasuna duten pertsonen eman beharreko laguntzan duten eragina, sexuaren, adinaren eta nazionalitatearen arabera. 2006tik 2014ra	119
CUID-7 taula. Mendetasunari lotutako aparteko gastuak dituzten familiak eta gastu horiek etxeko unitatearen ekonomian eta mendetasuna duten pertsonen eman beharreko laguntzan duten eragina, jarduerarekiko erlazioaren arabera eta gabezia-egoerarik dagoen kontuan hartuta. 2006tik 2014ra	120
CUID-8 taula. Mendetasunari lotutako aparteko gastuak dituzten etxeko unitateak, laguntza jaso duen pertsona motaren arabera. 2006tik 2014ra	121

CUID-9 taula. 15 urteko edo gehiagoko biztanleria, gaixotasunagatik, desgaitasunagatik edo zahartasunagatik etxekoen unitateko beste kide batzuk zaintzeko zereginak bere gain hartu dituzten kontuan hartuta. 2006tik 2014ra	121
CUID-10 taula. 15 urteko edo gehiagoko zaintzaileak, sexuaren, adinaren eta nazionalitatearen arabera. 2006tik 2014ra	122
CUID-11 taula. 15 urteko edo gehiagoko zaintzaileak, etxekoen unitatearen egoeraren arabera: ugalketa demografikoari lotutako arazoak, gabezia-egoerak eta jarduerarekiko erlazioa. 2006tik 2014ra	122
CUID-12 taula. 15 urteko edo gehiagoko zaintzaileak, lagundutako pertsona motaren arabera. 2006tik 2014ra	123
CUID-13 taula. 15 urteko edo gehiagoko zaintzaileak, laguntza jaso duen pertsona motaren eta zainketei lotutako lan-kargaren arabera. 2006tik 2014ra	123
CUID-14 taula. 15 urteko edo gehiagoko zaintzaileak, laguntza jaso duen pertsona motaren eta hezkuntza-bizitzan edo lan-bizitzan egindako ukoaren arabera. 2006tik 2014ra	124
CUID-15 taula. 15 urteko edo gehiagoko zaintzaileak, laguntza jaso duen pertsona motaren eta gizarte-bizitzan egindako ukoaren arabera. 2006tik 2014ra	125
CUID-16 taula. 15 urteko edo gehiagoko zaintzaileak, laguntza jaso duen pertsona motaren eta familia-bizitzan zaintzari lotuta izandako tentsioen arabera. 2006tik 2014ra	126
5. Oinarrizko arazo pertsonalak edo alderdi soziala	127
PRS-1 taula. Portaera- edo jarrera-arazoak dituen 6 urteko edo gehiagoko biztanleria. 2006tik 2014ra	127
PRS-2 taula. Portaera- edo jarrera-arazoak dituen 6 urteko edo gehiagoko biztanleria, aldagai demografikoen arabera. 2006tik 2014ra	127
PRS-3 taula. Portaera- edo jarrera-arazoak dituen 6 urteko edo gehiagoko biztanleria, etxekoen unitatearen egoeraren arabera: gabezia-egoerak eta jarduerarekiko erlazioa. 2006tik 2014ra	128
PRS-4 taula. Bakardade- eta tristura-arazoak dituen biztanleria. 2006tik 2014ra	128
PRS-5 taula. Bakardade- edo tristura-arazoak dituen biztanleria, aldagai demografikoen arabera. 2006tik 2014ra	129
PRS-6 taula. Bakardade- edo tristura-arazoak dituen biztanleria, etxekoen unitatearen egoeraren arabera: gabezia-egoerak eta jarduerarekiko erlazioa. 2006tik 2014ra	129
PRS-7 taula. Familia-banantzeari lotutako arazoak dituen biztanleria. 2006tik 2014ra	130
PRS-8 taula. Familia-banantzeari lotutako arazoak dituen biztanleria, aldagai demografikoen arabera. 2006tik 2014ra	130
PRS-9 taula. Familia-banantzeari lotutako arazoak dituen biztanleria, etxekoen unitatearen egoeraren arabera: gabezia-egoerak eta jarduerarekiko erlazioa. 2006tik 2014ra	131
PRS-10 taula. Familiaren arretarik ezari/bazterketari edota tratu txarrei, jazarpenari edo indarkeriari lotutako arazoak dituen biztanleria. 2006tik 2014ra	131
PRS-11 taula. Familiaren arretarik ezari edo bazterketari, edo tratu txarrei, jazarpenari edo indarkeriari lotutako arazoak dituen biztanleria, aldagai demografikoen arabera. 2006tik 2014ra	132
PRS-12 taula. Familiaren arretarik ezari/bazterketari edota tratu txarrei, jazarpenari edo indarkeriari lotutako arazoak dituen biztanleria, etxekoen unitatearen egoeraren arabera: gabezia-egoerak eta jarduerarekiko erlazioa. 2006tik 2014ra	133
PRS-13 taula. Gizarte- edo geografia-jatorriak, arrazak, etniak, kulturak, hizkuntzak, erlijioak edo atzerritar-izaerak eragindako gizarte-bazterketako arazoak dituen biztanleria. 2006tik 2014ra	133
PRS-14 taula. Gizarte- edo geografia-jatorriak, arrazak, etniak, kulturak, hizkuntzak, erlijioak edo atzerritar-izaerak eragindako gizarte-bazterketako arazoak dituen biztanleria, aldagai demografikoen arabera. 2006tik 2014ra	134
PRS-15 taula. Gizarte- edo geografia-jatorriak, arrazak, etniak, kulturak, hizkuntzak, erlijioak edo atzerritar-izaerak eragindako gizarte-bazterketako arazo larriak dituen biztanleria, aldagai demografikoen arabera. 2006tik 2014ra	135
PRS-16 taula. Gizarte- edo geografia-jatorriak, arrazak, etniak, kulturak, hizkuntzak, erlijioak edo atzerritar-izaerak eragindako gizarte-bazterketako arazoak dituen biztanleria, etxekoen unitatearen egoeraren arabera: gabezia-egoerak eta jarduerarekiko erlazioa. 2006tik 2014ra	136



PRS-17 taula. Gizarte- edo geografia-jatorriak, arrazak, etniak, kulturak, hizkuntzak, erlijioak edo atzerritar-izaerak eragindako gizarte-bazterketako arazo larriak dituen biztanleria, etxekoen unitatearen egoeraren arabera: gabezia-egoerak eta jarduerarekiko erlazioa. 2006tik 2014ra	136
PRS-18 taula. Harreman pertsonaletan, familia-harremanetan eta gizarte-harremanetan gizarte-arazo larriren bat duen biztanleria. 2006tik 2014ra	136
PRS-19 taula. Harreman pertsonaletan, familia-harremanetan eta gizarte-harremanetan gizarte-arazo larriren bat duen biztanleria, aldagai demografikoren arabera. 2006tik 2014ra	137
PRS-20 taula. Harreman pertsonaletan, familia-harremanetan eta gizarte-harremanetan gizarte-arazo larriren bat duen biztanleria, etxekoen unitatearen egoeraren arabera: gabezia-egoerak eta jarduerarekiko erlazioa. 2006tik 2014ra	137
6. Emantzipazio- eta ugalketa-arazoak	138
REP-1 taula. Egungo etxekoen unitatetik independizatu nahi duen eta arrazoi ekonomikoengatik ezin duen biztanleria. 2006tik 2014ra	138
REP-2 taula. Egungo etxekoen unitatetik independizatu nahi duen eta arrazoi ekonomikoengatik ezin duen biztanleria, sexuaren, adinaren, nazionalitatearen eta jarduerarekiko erlazioaren arabera. 2006tik 2014ra	138
REP-3 taula. Egungo etxekoen unitatetik independizatu nahi duen eta arrazoi ekonomikoengatik ezin duen biztanleria, etxekoen unitatearen egoeraren arabera: demografia-ugalketako arazoak, gabezia-egoerak eta jarduerarekiko erlazioa. 2006tik 2014ra	139
REP-4 taula. Ugalketa-arazoak (nahi dituzten seme-alabak edukitzeko) dituzten etxekoen unitateak. 2006tik 2014ra	139
REP-5 taula. Ugalketa-arazoak dituzten etxekoen unitateak, pertsona nagusiaren adinaren eta nazionalitatearen, gabeziaegoeren eta jarduerarekiko erlazioari dagokionez etxekoen unitatean dagoen egoeraren arabera. 2006tik 2014ra	140
REP-6 taula. Ugalketa-arazoak dituzten etxekoen unitateak, pertsona nagusiaren adinaren eta nazionalitatearen, gabeziaegoeren eta jarduerarekiko erlazioari dagokionez etxekoen unitatean dagoen egoeraren arabera. 2006tik 2014ra	140
7. Gizarte-zerbitzuetan sartzea	141
SS-1 taula. Azken hiru urteetan gizarte-zerbitzu publikoetara jo duten etxekoen unitateak. 2006tik 2014ra	141
SS-2 taula. Azken hiru urteetan gizarte-zerbitzu publikoetara jo duten etxekoen unitateak, pertsona nagusiaren sexuaren, adinaren eta nazionalitatearen arabera. 2006tik 2014ra	141
SS-3 taula. Azken hiru urteetan gizarte-zerbitzu publikoetara jo duten etxekoen unitateak, etxekoen unitatearen egoeraren arabera: demografia-ugalketako arazoak, gabezia-egoeren presentzia eta jarduerarekiko erlazioa. 2006tik 2014ra	142
SS-4 taula. Azken hiru urteetan gizarte-zerbitzu asoziatiboetara jo duten etxekoen unitateak. 2006tik 2014ra	142
SS-5 taula. Azken hiru urteetan gizarte-zerbitzu asoziatiboetara jo duten etxekoen unitateak, pertsona nagusiaren sexuaren, adinaren eta nazionalitatearen arabera. 2006tik 2014ra	143
SS-6 taula. Azken hiru urteetan gizarte-zerbitzu asoziatiboetara jo duten etxekoen unitateak, etxekoen unitatearen egoeraren arabera: demografia-ugalketako arazoak, gabezia-egoerak eta jarduerarekiko erlazioa. 2006tik 2014ra	143
8. Prestazioetan eta zerbitzuetan sartzea	144
DEM-1 taula. Azken urtean EAEko babes ekonomikoko sistemaren laguntzak eta prestazioak eskatu dituzten pertsonak dituzten etxekoen unitateak. 2006tik 2014ra	144
DEM-2 taula. Azken urtean EAEko babes ekonomikoko sistemaren laguntzak eta prestazioak eskatu dituzten pertsonak dituzten etxekoen unitateak, pertsona nagusiaren sexuaren, adinaren eta nazionalitatearen arabera. 2006tik 2014ra	144

DEM-3 taula. Azken urtean EAeko babes ekonomikoko sistemaren laguntzak eta prestazioak eskatu dituzten pertsonak dituzten etxekoek unitateak: demografia-ugalketako arazoak, gabezia-egoerak eta jarduerarekiko erlazioa. 2006tik 2014ra	145
DEM-4 taula. Azken urtean EAeko babes ekonomikoko sistemaren laguntzetan sartu diren pertsonak dituzten etxekoek unitateak, pertsona nagusiaren sexuaren, adinaren eta nazionalitatearen arabera. 2006tik 2014ra	145
DEM-5 taula. Azken urtean EAeko babes ekonomikoko sistemaren laguntzetan sartu diren pertsonak dituzten etxekoek unitateak: demografia-ugalketako arazoak, gabezia-egoerak eta jarduerarekiko erlazioa. 2006tik 2014ra	146
DEM-6 taula. Azken urtean EAEn beste laguntza ekonomiko batzuk eskatu dituzten pertsonak bizi diren etxekoek unitateak. 2006tik 2014ra	146
DEM-7 taula. Azken urtean EAEn beste laguntza ekonomiko batzuk eskatu dituzten pertsonak dituzten etxekoek unitateak, pertsona nagusiaren sexuaren, adinaren eta nazionalitatearen arabera. 2006tik 2014ra	147
DEM-8 taula. Azken urtean EAEn beste laguntza ekonomiko batzuk eskatu dituzten pertsonak dituzten etxekoek unitateak, etxekoek unitatearen egoeraren arabera: demografia-ugalketako arazoak, gabezia-egoerak eta jarduerarekiko erlazioa. 2006tik 2014ra	147
DEM-9 taula. Azken urtean EAEn beste laguntza ekonomiko batzuetan sartu diren pertsonak dituzten etxekoek unitateak, pertsona nagusiaren sexuaren, adinaren eta nazionalitatearen arabera. 2006tik 2014ra	148
DEM-10 taula. Azken urtean EAEn beste laguntza ekonomiko batzuetan sartu diren pertsonak dituzten etxekoek unitateak, etxekoek unitatearen egoeraren arabera: demografia-ugalketako arazoak, gabezia-egoerak eta jarduerarekiko erlazioa. 2006tik 2014ra	148
DEM-11 taula. Azken urtean Estatuko babes ekonomikoko sistemaren laguntzak eskatu dituzten pertsonak bizi diren etxekoek unitateak. 2006tik 2014ra	149
DEM-12 taula. Azken urtean Estatuko babes ekonomikoko sistemaren laguntzak eskatu dituzten pertsonak dituzten etxekoek unitateak, pertsona nagusiaren sexuaren, adinaren eta nazionalitatearen arabera. 2006tik 2014ra	149
DEM-13 taula. Azken urtean Estatuko babes ekonomikoko sistemaren laguntzak eskatu dituzten pertsonak dituzten etxekoek unitateak: demografia-ugalketako arazoak, gabezia-egoerak eta jarduerarekiko erlazioa. 2006tik 2014ra	150
DEM-14 taula. Azken urtean Estatuko babes ekonomikoko sistemaren laguntzetan sartu diren pertsonak dituzten etxekoek unitateak, pertsona nagusiaren sexuaren, adinaren eta nazionalitatearen arabera. 2006tik 2014ra	150
DEM-15 taula. Azken urtean Estatuko babes ekonomikoko sistemaren laguntzetan sartu diren pertsonak dituzten etxekoek unitateak: demografia-ugalketako arazoak, gabezia-egoerak eta jarduerarekiko erlazioa. 2006tik 2014ra	151
DEM-16 taula. Azken 12 hilabeteetan zaintza-zerbitzuak eskatu dituzten pertsonak dituzten etxekoek unitateak. 2006tik 2014ra	151
DEM-17 taula. Azken 12 hilabeteetan zaintza-zerbitzuak eskatu dituzten pertsonak dituzten etxekoek unitateak, pertsona nagusiaren sexuaren, adinaren eta nazionalitatearen eta zaindutako pertsona motaren arabera, eta etxekoek unitatean zaintzailerik badagoen kontuan hartuta. 2006tik 2014ra	152
DEM-18 taula. Azken 12 hilabeteetan zaintza-zerbitzurik eskatu duten pertsonak dituzten etxekoek unitateak, etxekoek unitatearen egoeraren arabera: demografia-ugalketako arazoak, gabezia-egoerak eta jarduerarekiko erlazioa. 2006tik 2014ra	153
DEM-19 taula. Azken 12 hilabeteetan zaintza-zerbitzuetan sartu diren pertsonak dituzten etxekoek unitateak. 2006tik 2014ra	153
DEM-20 taula. Azken 12 hilabeteetan zaintza-zerbitzuetan sartu diren pertsonak dituzten etxekoek unitateak, pertsona nagusiaren sexuaren, adinaren eta nazionalitatearen eta zaindutako pertsona motaren arabera, eta etxekoek unitatean zaintzailerik badagoen kontuan hartuta. 2006tik 2014ra	154
DEM-21 taula. Azken 12 hilabeteetan zaintza-zerbitzuetan sartu diren pertsonak dituzten etxekoek unitateak, etxekoek unitatearen egoeraren arabera: demografia-ugalketako arazoak, gabezia-egoerak eta jarduerarekiko erlazioa. 2006tik 2014ra	154



DEM-22 taula. Mendetasuna duten pertsonak familian zaintzeko diru-laguntzetan sartu diren familiak. 2010etik 2014ra	155
DEM-23 taula. Mendetasuna duten pertsonak etxekoen unitatean zaintzeko laguntza ekonomikoetan sartu diren etxekoen unitateak, pertsona nagusiaren sexuaren, adinaren eta nazionalitatearen eta zaindutako pertsona motaren arabera, eta etxekoen unitatean zaintzailerik badagoen kontuan hartuta. 2006tik 2014ra	155
DEM-24 taula. Mendetasuna duten pertsonak etxekoen unitatean zaintzeko laguntza ekonomikoetan sartu diren etxekoen unitateak, etxekoen unitatearen egoeraren arabera: demografia-ugalketako arazoak, gabezia-egoerak eta jarduerarekiko erlazioa. 2006tik 2014ra	156
DEM-25 taula. Azken hamabi hilabeteetan familiei laguntzeko neurriren bat (seme-alabengatiko laguntzak barne) erabili duten etxekoen unitateak. 2006tik 2014ra	156
DEM-26 taula. Azken hamabi hilabeteetan familiei laguntzeko neurriren bat (seme-alabengatiko laguntzak barne) erabili duten etxekoen unitateak, pertsona nagusiaren sexuaren, adinaren eta nazionalitatearen arabera. 2006tik 2014ra	157
DEM-27 taula. Azken hamabi hilabeteetan familiei laguntzeko neurriren bat (seme-alabengatiko laguntzak barne) erabili duten etxekoen unitateak, etxekoen unitatearen egoeraren arabera: demografia-ugalketako arazoak, gabezia-egoerak eta jarduerarekiko erlazioa. 2006tik 2014ra	157